



REPUBLIKA E SHQIPËRISË

AGJENCIA SHTETËRORE E KADASTRËS
DREJTORIA VENDORE BERAT

Nr. 287/1 Prot.

Berat, më 25.01.2023

Lënda: Kërkesë për afishim publik

AGJENCISË SHTETËRORE TË KADASTRËS
TIRANË

BASHKISË BERAT

Drejtoria e Vendore Berat, në zbatim të VKM-së nr. 827 datë 30.09.2020 "Për përcaktimin e rregullave të hollësishme për miratimin e dokumentit të pronësisë, të objekteve pa titull pronësie, trojeve të tyre funksionale dhe të oborreve në përdorim", ka marrë në shqyrtim kërkesën me nr.80 prot., datë 20.09.2018 plotësuar nga subjektet Z.Xhovan Mihal Kule dhe Z.Thanas Mihal Kuli. Nga procesverbali verifikimit në terren nr.624, datë 30.12.2022 rezultoi se objekti ndodhet me këto të dhëna;

- ZK. 8503, nr. pasurie 11/203/1
- Sipërfaqe parcelës ndërtimore 390 m²
- Sipërfaqe e bazës së ndërtimit 95.5 m²
- Numri i kateve 2 kt.
- Për banim

Pasuritë kufitare:

- Veri nr.pasurie 11/108
- Jug nr.pasurie 11/254
- Lindje nr.pasurie 11/210
- Perëndim nr.pasurie 11/9;11/7

Për sa më sipër kërkojmë që të bëhet afishimi publik pranë Drejtorisë së Përgjithshme të ASHK-së kjo bazuar në pikën 22 të VKM-së nr. 827 datë **30.09.2020**

"Të dhënat e kërkesës për miratimin e dokumentacionit të pronësisë, si dhe ato të evidentimit në terren, sipas genplanit me të gjithë elementët bëhen publike për 30 ditë, në ambientet e njësisë administrative ku gjendet pasuria, në ambientet e Drejtorisë Vendore të ASHK-së Berat, si dhe në faqen zyrtare on-line."

Ju lutemi kërkojmë nga ana juaj të njoftohemi pasi të ketë mbaruar afishimi publik nëse ka ose jo ankes/kërkesa.

Duke ju falenderuar për bashkëpunimin!



DREJTOR
OSIANA ZAIMI

DREJTORIA E ASHK : BERAT
QARKU: BERAT
BA SHKIA: BERAT
ZONA KADASTRALE: 8503
ADRESA E PA SURISË: JANI VRUHO
INDEKSI I HARTËS: BR-J-7
SHKALLA: 1:500
DATA: 25/01/2023

NUMRI UNIK (INDEKS): 01_9000080
NR. I APLIKIMIT: 80
NR. PA SURISË: 11/203/1
SIPËRFAQE E PARCELËS NDËRTIMORE = 390
PR. SHTET = PO PR. E TË TRETËVE = JO PR. TË VET = JO
SIPËRFAQE E BAZËS SË NDËRTIMIT = 95.5
POSEDUE SI: XHOVAN MIHAL KULE
THANAS MIHAL KULI

x= 496942.69
y= 4507664.81

KRGJSH

x= 496942.69
y= 4507664.81

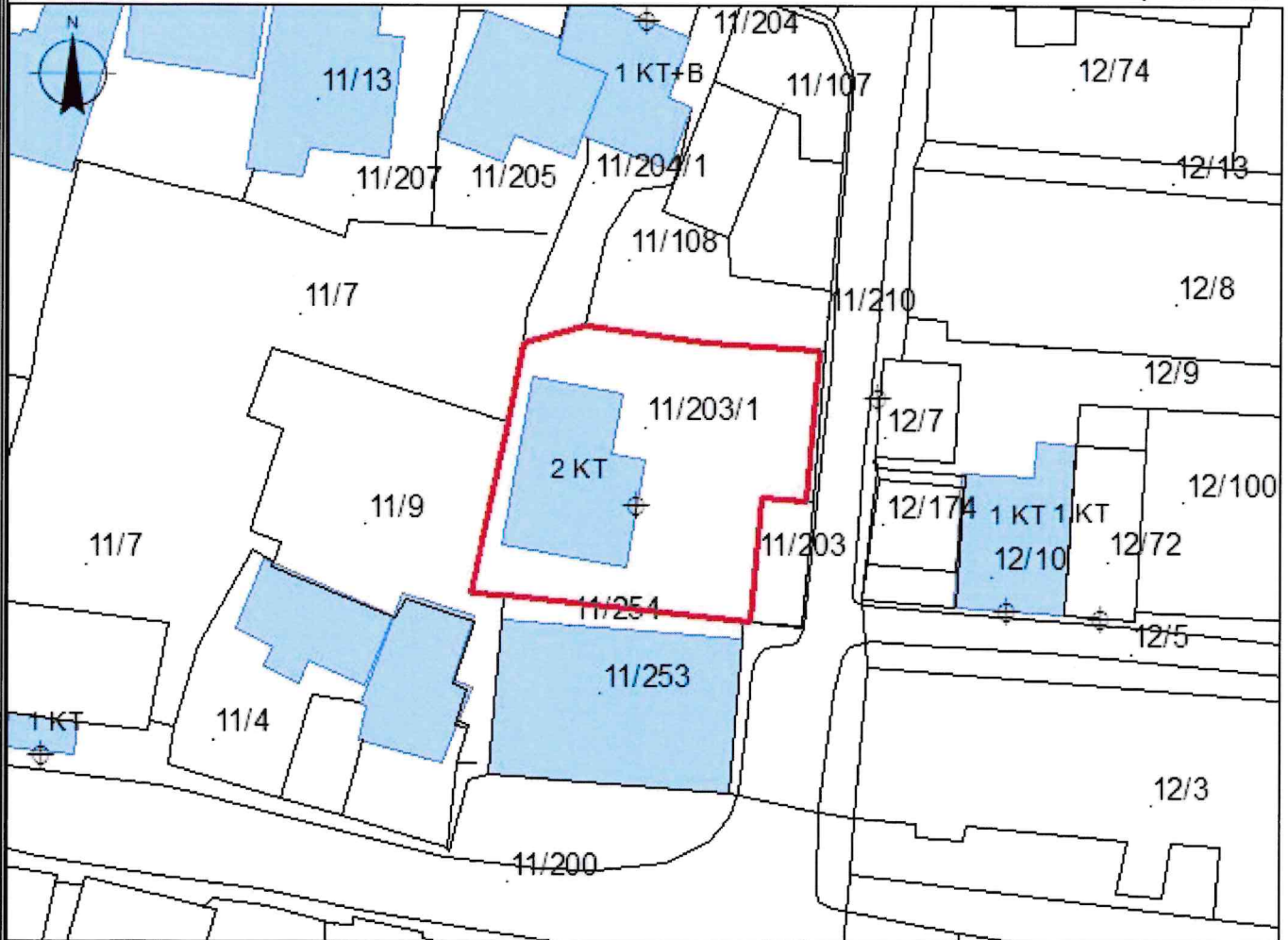

x= 496942.69
y= 4507664.81

x= 496942.69
y= 4507664.81

KUFITARËT:

VERI Nr.Pas 11/108
JUG Nr.Pas 11/254
LINDJE Nr.Pas 11/210
PERENDIM Nr.Pas 11/9;11/7

Legjenda

⊕ HYRJE_NE_OBJEKT
NDËRTESE
KUPI PARCELE

SEKTORI I LEGALIZMIT ÇË SHTJËVE TË PRONËSISË

DHE PROÇE SEVE HARTOGRAFIKE:

SPECIALIST ELDA KUÇANI

PËRGJEGJËS FATIÖN PROTODUAR

DREJTOR / PËRFAQËSUES I SUBJEKTIT: OSIANA
emër

ZAIMI
mbiemër

nënshkrimi



