



REPUBLIKA E SHQIPËRISË

AGJENCIA SHTETERORE E KADASTRES
DREJTORIA VENDORE GJIROKASTËR

Nr. 424 Prot.

Gjirokastrë, më 25/1/2023

Lënda: *Kërkesë për afishim publik*

Drejtuar: *Bashkia Libohovë*

Për dijeni: *Agjencia Shtetërore e Kadastrës,
Z. Artan Lame
Drejtor I Përgjithshëm*

Tiranë

Drejtoria Vendore ASHK Gjirokastrë në zbatim të pikë nr. 22 të VKM-së 827 datë 30.09.2020, nenit 34 të Ligjit nr.20/2020“Për përfundimin e proceseve kalimtare të pronësive në RSH” si dhe Ligjit nr.111/2018 “Për Kadastrën” ka marr në shqyrtim kërkesën me nr. 7512 prot. datë 20.10.2021, me subjekt vetëdeklarues **Z. Hasim Selam Tusuni**. Nga verifikimi në terren rezulton se objekti ndodhet në lagjen “Linua” me këto të dhëna:

- Nr.pasurie: 3/350
- Sipërfaqja e parcelës ndërtimore: 300 m²
- Sipërfaqja e bazës së ndërtimit: 101 m²
- Nr. kateve 1 + 2 kat
 1. Kopje të Genplanit përgatitur nga Drejtoria Vendore e ASHK Gjirokastrë.
 2. Proces-verbal (në 2 kopje)

Kjo shpallje si dhe dokumentacioni përkatës duhet të qëndrojnë të afishuara për një periudhë kohore 30– ditore, në përfundim të së cilës lutemi të na përcillni zyrtarisht Proces-verbalin të nën shkruar nga ana e përfaqësuesit tuaj.

Lutemi qytetarëve të verifikojnë pasurinë e paluajtshme që është në afishim.

Të gjitha pretendimet në lidhje me këtë pasuri duhet t’i bëhen të ditur Drejtorit të Drejtorisë Vendore të ASHK-Gjirokastrë.

Ing.: Kristjana Shoni

**DREJTOR
ILIR METAJ**



GENPLAN

DREJTORIA E ALUZNIT : GJIROKASTËR

QARKU: GJIROKASTËR

BA SHKIA: LIBOHOVË

ZONA KADASTRALE: 2444

ADRESA E PASURISË: L."LINUA"

INDEKSI I HARTËS: LI-A,B-3,4

SHKALLA: 1:500

DATA: 25/01/2023

NUMRI UNIK (INDEKS): 06_9027079

NR. I APLIKIMIT: 7512

NR. PA SURISË: 3/350

SIPËRFAQE E PARCELËS NDËRTIMORE = 300

PR. SHTET = PO PR. E TË TRETËVE = JO PR. TË VET = JO

SIPËRFAQE E BAZËS SË NDËRTIMIT = 101

POSEDUE SI: HASIM SELAM TUSUNI
emër atesia mbiemër

x= 522817
y= 4433786.88

KRGJSH

x= 522907
y= 4433786.88

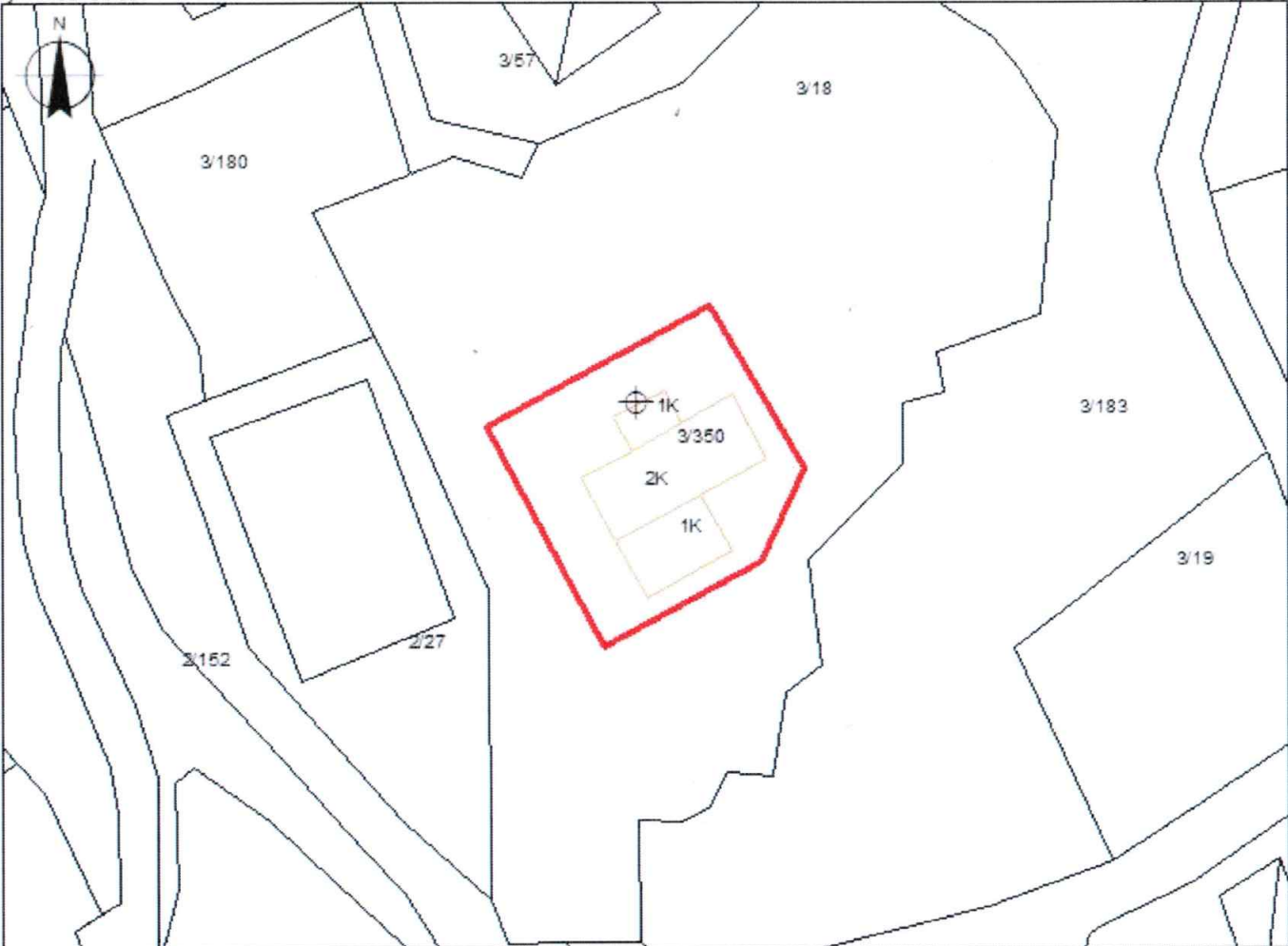

x= 522817
y= 4433721.04

x= 522907
y= 4433721.04

Legjenda

KUFITARËT:

VERI Nr.Pas 3/18
JUG Nr.Pas 3/18
LINDJE Nr.Pas 3/18
PERENDIM Nr.Pas 3/18

⊕ HYRJA_NE_OBJEKT

□ Ndërtesat

— KUFIPARCELE

SEKTORI I HARTOGRAFISË:

SPECIALIST KRISTJANA SHONI

SEKTORI I ÇËSHTJEVE TË PRONËSISË:

PËRGJEGJËS LEONARD MUHO

DREJTOR / PËRFAQËSUES I SUBJEKTIT: ILIR

METAJ

emër

mbiemër

nënshkrim





REPUBLIKA E SHQIPËRISË

AGJENCIA SHTETERORE E KADASTRES
DREJTORIA VENDORE GJIROKASTËR

Nr. 423 Prot.

Gjirokastër, më 26/1/2023

Lënda: **Kërkesë për afishim publik**

Drejtuar: **Bashkia Dropull**

Për dijëni: **Agjencia Shtetërore e Kadastrës,**
Z. Artan Lame
Drejtor I Përgjithshëm

Tiranë

Drejtoria Vendore ASHK Gjirokastër në zbatim të pikë nr. 22 të VKM-së 827 datë 30.09.2020, nenit 34 të Ligjit nr.20/2020“Për përfundimin e proceseve kalimtare te pronesise ne RSH” si dhe Ligjit nr.111/2018 “Për Kadastrën” ka marr në shqyrtim kërkesën me nr. 425 prot. datë 12.12.2017, me subjekt vetëdeklarues **Znj. Eleni Spiro Kazaqi**. Nga verifikimi në terren rezulton se objekti ndodhet në fshatin Frashtan, me këto të dhëna:

- Nr.pasurie: 314/600
- Sipërfaqja e parcelës ndërtimore: 300 m²
- Sipërfaqja e bazës së ndërtimit: 79.3 m²
- Nr. kateve 1kat
 1. Kopje të Genplanit përgatitur nga Drejtoria Vendore e ASHK Gjirokastër.
 2. Proces-verbal (në 2 kopje)

Kjo shpallje si dhe dokumentacioni përkatës duhet të qëndrojnë të afishuara për një periudhë kohore 30– ditore, në përfundim të së cilës lutemi të na përcillni zyrtarisht Proces-verbalin të nën shkruar nga ana e përfaqësuesit tuaj.

Lutemi qytetarëve të verifikojnë pasurinë e paluajtshme që është në afishim.

Të gjitha pretendimet në lidhje me këtë pasuri duhet t'i bëhen të ditur Drejtorit të Drejtorisë Vendore të ASHK-Gjirokastër.

Ing.: Kristjana Shoni



GENPLAN

DREJTORIA E ALUIZNI-T : GJIROKASTËR
QARKU: GJIROKASTËR
BA SHKIA: DROPULL
ZONA KADASTRALE: 1640
ADRESA E PASURISË: F.FRASHTAN
INDEKSI I HARTËS: K-34-5-(24-D)
SHKALLA: 1:500
DATA: 25/01/2023

NUMRI UNIK (INDEKS): 06_9002225
NR. I APLIKIMIT: 435
NR. PA SURISË: 314/600
SIPËRFAQE E PARCELËS NDËRTIMORE = 300
PR. SHTET = PO PR. E TË TRETËVE = JO PR. TË VET = JO
SIPËRFAQE E BAZËS SË NDËRTIMIT = 79.3
POSEDUESI: ELENI SPIRO KAZAQUI
emër atesia mbiemër

x= 519833.94
y= 4425781.84

KRGJSH

x= 519923.94
y= 4425781.84

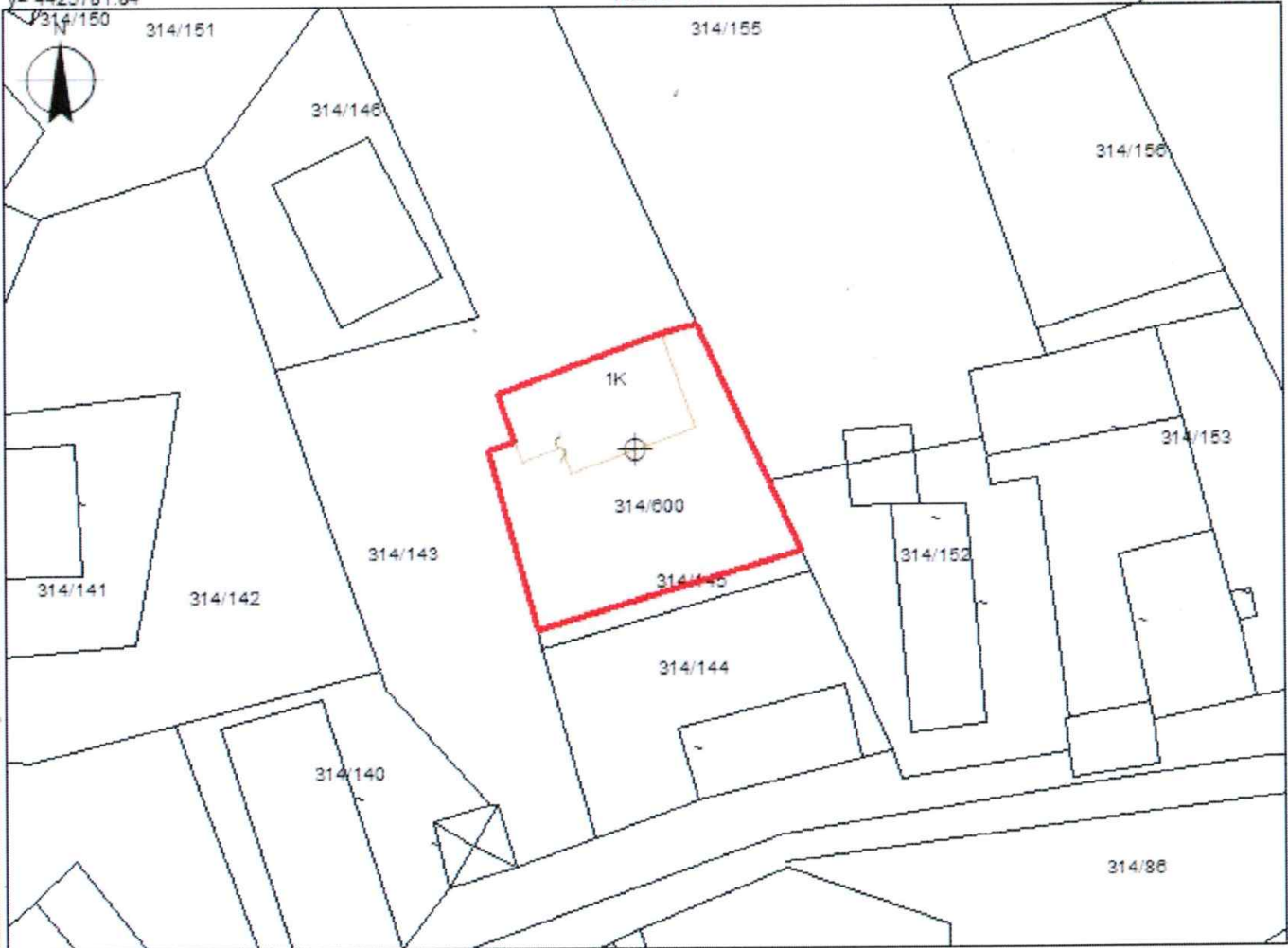

x= 519833.94
y= 4425716

Legjenda

x= 519923.94
y= 4425716

KUFITARËT:

VERI Nr.Pas 314/143
JUG Nr.Pas 314/144
LINDJE Nr.Pas 314/155,314/152
PERENDIM Nr.Pas 314/143

⊕ HYRJA_NE_OBJEKT

▭ Ndërtesat

— KUFI PARCELE

SEKTORI I HARTOGRAFISË:

SPECIALIST KRISTJANA SHONI

SEKTORI I ÇËSHTJEVE TË PRONËSISË:

PËRGJEGJËS LEONARD MUHO

DREJTOR / PËRFAQËSUESI SUBJEKTI: ILIR

METAJ

emër

mbiemër





REPUBLIKA E SHQIPËRISË

AGJENCIA SHTETËRORE E KADASTRËS
DREJTORIA VENDORE GJIROKASTËR

Nr. 1100 Prot.

Gjirokastrë, më 28/2/2023

Lënda: *Kërkesë për afishim publik*

Drejtuar: *Bashkia Gjirokastrë*

Për dijeni: *Agjencia Shtetërore e Kadastrës,
Z. Artan Lame
Drejtor I Përgjithshëm*

Tiranë

Drejtoria Vendore ASHK Gjirokastrë në zbatim të pikë nr. 22 të VKM-së 827 datë 30.09.2020, nenit 34 të Ligjit nr. 20/2020 “Për përfundimin e proceseve kalimtare të pronësisë në RSH” si dhe Ligjit nr.111/2018 “Për Kadastrën” ka marr në shqyrtim kërkesën me nr. 829 prot. Datë 26.11.2019, me subjekt vetëdeklarues **Z. Xhovani Thoma Paskali**. Nga verifikimi në terren rezulton se objekti ndodhet në L. “Palorto” zk. 8542 me këto të dhëna:

- Nr.pasurie: 4/955
- Sipërfaqja e parcelës ndërtimore: - m2
- Sipërfaqja e bazës së ndërtimit: 48.9 m2
- Nr. Kateve: 2 kate + podrum
 1. Kopje të Genplanit përgatitur nga Drejtoria Vendore e ASHK Gjirokastrë.
 2. Proces-verbal (në 2 kopje)

Kjo shpallje si dhe dokumentacioni përkatës duhet të qëndrojnë të afishuara për një periudhë kohore 30– ditore, në përfundim të së cilës lutemi të na përcillni zyrtarisht Proces-verbalin të nën shkruar nga ana e përfaqësuesit tuaj.

Lutemi qytetarëve të verifikojnë pasurinë e paluajtshme që është në afishim.

Të gjitha pretendimet në lidhje me këtë pasuri duhet t’i bëhen të ditur Drejtorit të Drejtorisë Vendore të ASHK-Gjirokastrë.

Konceptoi Ing.: Kristjana Shoni



GENPLAN

DREJTORIA E ALUIZNI-T : GJIROKASTËR
QARKU: GJIROKASTËR
BA SHKIA: GJIROKASTËR
ZONA KADA STRALE: 8542
ADRESA E PASURISË: L."PALORTO"
INDEKSI I HARTËS: GJ-I-6
SHKALLA: 1:500
DATA: 28/02/2023

NUMRI UNIK (INDEKS): 06_9008288
NR. I APLIKIMIT: 829
NR. PA SURISË: 4/955
SIPËRFAQE E PARCELËS NDËRTIMORE =
PR. SHTET =JO PR. E TË TRETËVE =JO PR. TË VET =PO
SIPËRFAQE E BAZËS SË NDËRTIMIT = 48.9
POSEDUESI: XHOVANI THOMA PASKALI
emër atesia mbiemër

x= 511480.81
y= 4437989.76

KRGJ SH

x= 511570.81
y= 4437989.76



x= 511480.81
y= 4437923.92

x= 511570.81
y= 4437923.92

KUFITARËT:

VERI Nr.Pas 4/70;4/280
JUG Nr.Pas 4/70;4/244
LINDJE Nr.Pas 4/70
PERENDIM Nr.Pas 4/68;4/244

Legjenda

⊕ HYRJA_NË_OBJEKT

— KUFIPARCELE

SEKTORI I HARTOGRAFISË:

SPECIALIST KRISTJANA SHONI

SEKTORI I ÇË SHTJEVE TË PRONË SISË:

PËRGJEGJËS LEONARD MUHO

DREJTOR / PËRFAQËSUESI I SUBJEKTI: ILIR

METAJ

emër

mbiemër

nënshkrimi





REPUBLIKA E SHQIPËRISË

AGJENCIA SHTETËRORE E KADASTRËS
DREJTORIA VENDORE GJIROKASTËR

Nr. 1080 Prot.

Gjirokastrë, më 27/02/2023

Lënda: *Kërkesë për afishim publik*

Drejtuar: *Bashkia Gjirokastrë*

Për dijeni: *Agjencia Shtetërore e Kadastrës,
Z. Artan Lama
Drejtor I Përgjithshëm*

Tiranë

Drejtoria Vendore ASHK Gjirokastrë në zbatim të pikë nr. 22 të VKM-së 827 datë 30.09.2020, nenit 34 të Ligjit nr. 20/2020 “Për përfundimin e proceseve kalimtare të pronësisë në RSH” si dhe Ligjit nr.111/2018 “Për Kadastrën” ka marr në shqyrtim kërkesën me nr. 7546 prot. datë 27.10.2022, me subjekt vetëdeklarues **Z. Vasil Thimjo Bezhani**. Nga verifikimi në terren rezulton se objekti ndodhet në L. “Cfakë” zk. 8542 me këto të dhëna:

- Nr.pasurie: 14/200
- Sipërfaqja e parcelës ndërtimore: 147 m2
- Sipërfaqja e bazës së ndërtimit: 113.5 m2
- Nr. Kateve: 2 kat + podrum
 1. Kopje të Genplanit përgatitur nga Drejtoria Vendore e ASHK Gjirokastrë.
 2. Proces-verbal (në 2 kopje)

Kjo shpallje si dhe dokumentacioni përkatës duhet të qëndrojnë të afishuara për një periudhë kohore 30– ditore, në përfundim të së cilës lutemi të na përcillni zyrtarisht Proces-verbalin të nën shkruar nga ana e përfaqësuesit tuaj.

Lutemi qytetarëve të verifikojnë pasurinë e paluajtshme që është në afishim.

Të gjitha pretendimet në lidhje me këtë pasuri duhet t’i bëhen të ditur Drejtorit të Drejtorisë Vendore të ASHK-Gjirokastrë.

Konceptoi Ing.: Kristjana Shoni



GENPLAN

DREJTORIA E ALUIZNI-T : GJIROKASTËR
QARKU: GJIROKASTËR
BA SHKIA: GJIROKASTËR
ZONA KADASTRALE: 8542
ADRESA E PASURISË: L."CFAKË"
INDEKSI I HARTËS: GJ-J-8
SHKALLA: 1:500
DATA: 27/02/2023

NUMRI UNIK (INDEKS): 06_9001950
NR. I APLIKIMIT: 160
NR. PA SURISË: 14/200
SIPËRFAQE E PARCELËS NDËRTIMORE = 147
PR. SHTET = PO PR. E TË TRETËVE = JO PR. TË VET = JO
SIPËRFAQE E BAZËS SË NDËRTIMIT = 113.5
POSEDUESI: VASIL THIMJO BEZHANI
emër atesia mbiemër

x= 512118.31
y= 4437532.25

KRGJ SH

x= 512208.31
y= 4437532.25

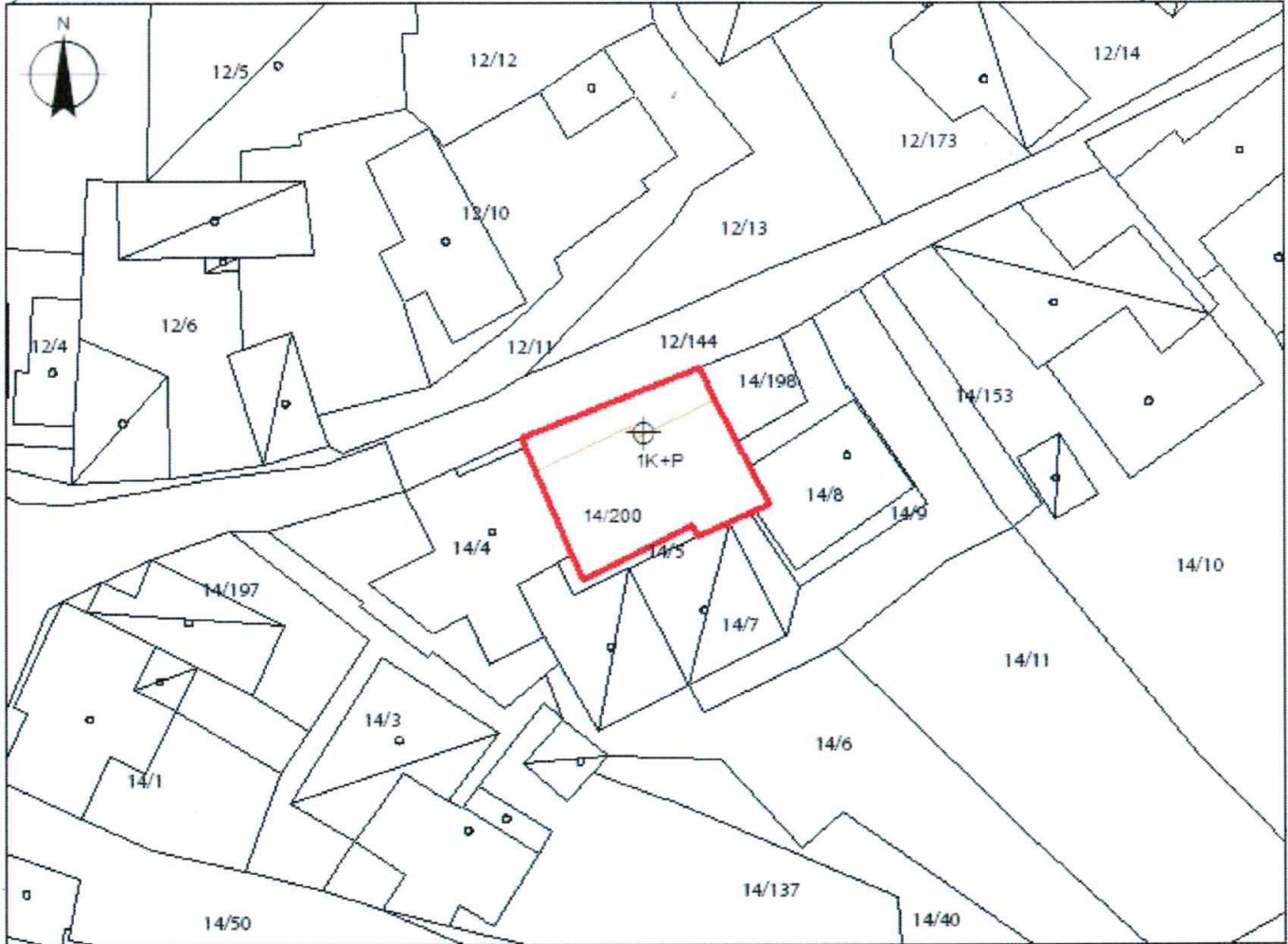

x= 512118.31
y= 4437466.41

Legjenda

x= 512208.31
y= 4437466.41

KUFITARËT:

VERI Nr.Pas 12/144
JUG Nr.Pas 14/5;14/6;14/7;14/8
LINDJE Nr.Pas 14/198;14/8
PERENDIM Nr.Pas 14/4;14/6

⊕ HYRJA_NË_OBJEKT

NDËRTESAT

KUFI PARCELE

SEKTORI I HARTOGRAFISË:

SPECIALIST KRISTJANA SHONI

SEKTORI I ÇËSHTJEVE TË PRONËSISË:

PËRGJEGJËS LEONARD MIMO

DREJTOR / PËRFAQËSUESI I SUBJEKTI: ILIR

METAJ

emër

mbiemër

emër

mbiemër

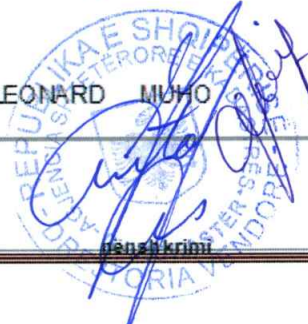



REPUBLIKA E SHQIPËRISË

AGJENCIA SHTETËRORE E KADASTRËS
DREJTORIA VENDORE GJIROKASTËR

Nr. 1050 Prot.

Gjirokastër, më 24/2/2023

Lënda: **Kërkesë për afishim publik**

Drejtuar: **Bashkia Gjirokastër**

Për dijëni: **Agjencia Shtetërore e Kadastrës,
Z. Artan Lame
Drejtor I Përgjithshëm**

Tiranë

Drejtoria Vendore ASHK Gjirokastër në zbatim të pikë nr. 22 të VKM-së 827 datë 30.09.2020, nenit 34 të Ligjit nr. 20/2020 “Për përfundimin e proceseve kalimtare të pronësisë në RSH” si dhe Ligjit nr.111/2018 “Për Kadastrën” ka marr në shqyrtim kërkesën me nr. 7951 prot. datë 07.11.2022, me subjekt vetëdeklarues **Z. Adriatik Kujtim Shehu**. Nga verifikimi në terren rezulton se objekti ndodhet në L. “Cfakë”, me këto të dhëna:

- Nr.pasurie: 11/130
- Sipërfaqja e parcelës ndërtimore: 655 m²
- Sipërfaqja e bazës së ndërtimit: 177.4 m²
- Nr. Kateve: 1kat + papafingo + podrum
 1. Kopje të Genplanit përgatitur nga Drejtoria Vendore e ASHK Gjirokastër.
 2. Proces-verbal (në 2 kopje)

Kjo shpallje si dhe dokumentacioni përkatës duhet të qëndrojnë të afishuara për një periudhë kohore 30– ditore, në përfundim të së cilës lutemi të na përcillni zyrtarisht Proces-verbalin të nën shkruar nga ana e përfaqësuesit tuaj.

Lutemi qytetarëve të verifikojnë pasurinë e paluajtshme që është në afishim.

Të gjitha pretendimet në lidhje me këtë pasuri duhet t’i bëhen të ditur Drejtorit të Drejtorisë Vendore të ASHK-Gjirokastër.

Ing.: Kristjana Shoni

**DREJTOR
ILIR METAJ**



GENPLAN

DREJTORIA E ALUIZNI-T : GJIROKASTËR
QARKU: GJIROKASTËR
BA SHKIA: GJIROKASTËR
ZONA KADASTRALE: 8542
ADRESA E PASURISË: L."CFAKË"
INDEKSI I HARTËS: GJ-J-8
SHKALLA: 1:500
DATA: 24/02/2023

NUMRI UNIK (INDEKS): 06_9030360
NR. I APLIKIMIT: 7951
NR. PASURISË: 11/130
SIPËRFAQE E PARCELËS NDËRTIMORE = 655
PR. SHTET =PO PR. E TË TRETËVE =JO PR. TË VET =JO
SIPËRFAQE E BAZËS SË NDËRTIMIT = 177.4
POSEDUESI: ADRIATIK KUJTIM SHEHU
emër atesia mbiemër

x= 512039.53
y= 4437733.66

KRGJ SH

x= 512129.53
y= 4437733.66

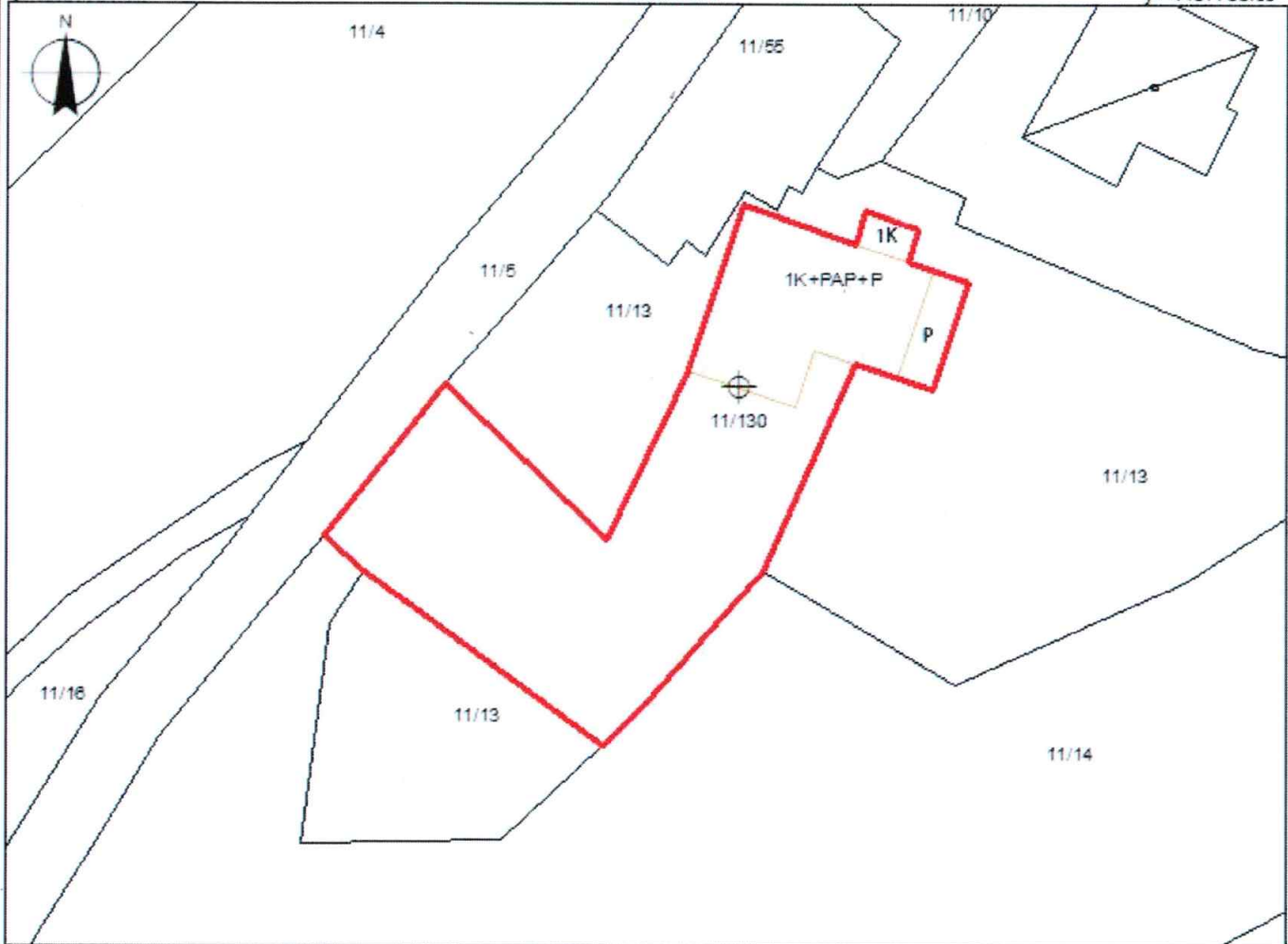

x= 512039.53
y= 4437667.71

x= 512129.53
y= 4437667.71

Legjenda

- HYRJA_NË_OBJEKT
- NDËRTESAT
- KUFI PARCELE

KUFITARËT:

VERI Nr.Pas 11/13
JUG Nr.Pas 11/13;11/14
LINDJE Nr.Pas 11/13
PERENDIM Nr.Pas 11/5;11/13;11/14

SEKTORI I HARTOGRAFISË:

SPECIALIST KRISTJANA SHONI

SEKTORI I ÇE SHTJEVE TË PRONËSISË:

PËRGJEGJËS LEONARD MUHO

DREJTOR / PËRFAQËSUES I SUBJEKTIT: ILIR

METAJ

emër

mbiemër

hënshkrim



REPUBLIKA E SHQIPËRISË

AGJENCIA SHETËRORE E KADASTRËS
DREJTORIA VENDORE GJIROKASTËR

Nr. 1048 Prot.

Gjirokastër, më 24/02/2023

Lënda: **Kërkesë për afishim publik**

Drejtuar: **Bashkia Gjirokastër**

Për dijeni: **Agjencia Shtetërore e Kadastrës,**
Z. Artan Lame
Drejtor I Përgjithshëm

Tiranë

Drejtoria Vendore ASHK Gjirokastër në zbatim të pikë nr. 22 të VKM-së 827 datë 30.09.2020, nenit 34 të Ligjit nr. 20/2020 “Për përfundimin e proceseve kalimtare të pronësisë në RSH” si dhe Ligjit nr.111/2018 “Për Kadastrën” ka marr në shqyrtim kërkesën me nr. 6856 prot. datë 30.09.2022, me subjekt vetëdeklarues **Zj. Bule Shefit Baco**. Nga verifikimi në terren rezulton se objekti ndodhet në L. “Palorto” zk. 8542 me këto të dhëna:

- Nr.pasurie: 4/556
- Sipërfaqja e parcelës ndërtimore: 300 m²
- Sipërfaqja e bazës së ndërtimit: 114 m²
- Nr. Kateve: 2 kate
 1. Kopje të Genplanit përgatitur nga Drejtoria Vendore e ASHK Gjirokastër.
 2. Proces-verbal (në 2 kopje)

Kjo shpallje si dhe dokumentacioni përkatës duhet të qëndrojnë të afishuara për një periudhë kohore 30– ditore, në përfundim të së cilës lutemi të na përcillni zyrtarisht Proces-verbalin të nën shkruar nga ana e përfaqësuesit tuaj.

Lutemi qytetarëve të verifikojnë pasurinë e paluajtshme që është në afishim.

Të gjitha pretendimet në lidhje me këtë pasuri duhet t’i bëhen të ditur Drejtorit të Drejtorisë Vendore të ASHK-Gjirokastër.

Ing.: Kristjana Shoni



GENPLAN

DREJTORIA E ALUIZNI-T : GJIROKASTËR
QARKU: GJIROKASTËR
BA SHKIA: GJIROKASTËR
ZONA KADASTRALE: 8542
ADRESA E PASURISË: L.PALORTO
INDEKSI I HARTËS: GJ-I-6
SHKALLA: 1:500
DATA: 24/02/2023

NUMRI UNIK (INDEKS): 06_9030231
NR. I APLIKIMIT: 8127
NR. PA SURISË: 4/556
SIPËRFAQE E PARCELËS NDËRTIMORE = 300
PR. SHTET =PO PR. E TË TRETËVE =JO PR. TË VET =JO
SIPËRFAQE E BAZËS SË NDËRTIMIT = 114
POSEDUESI: BULE SHEFIT BACO
emër atesia mbiemër

x= 511408.34
y= 4438089.1

KRGJ SH

x= 511498.34
y= 4438089.1

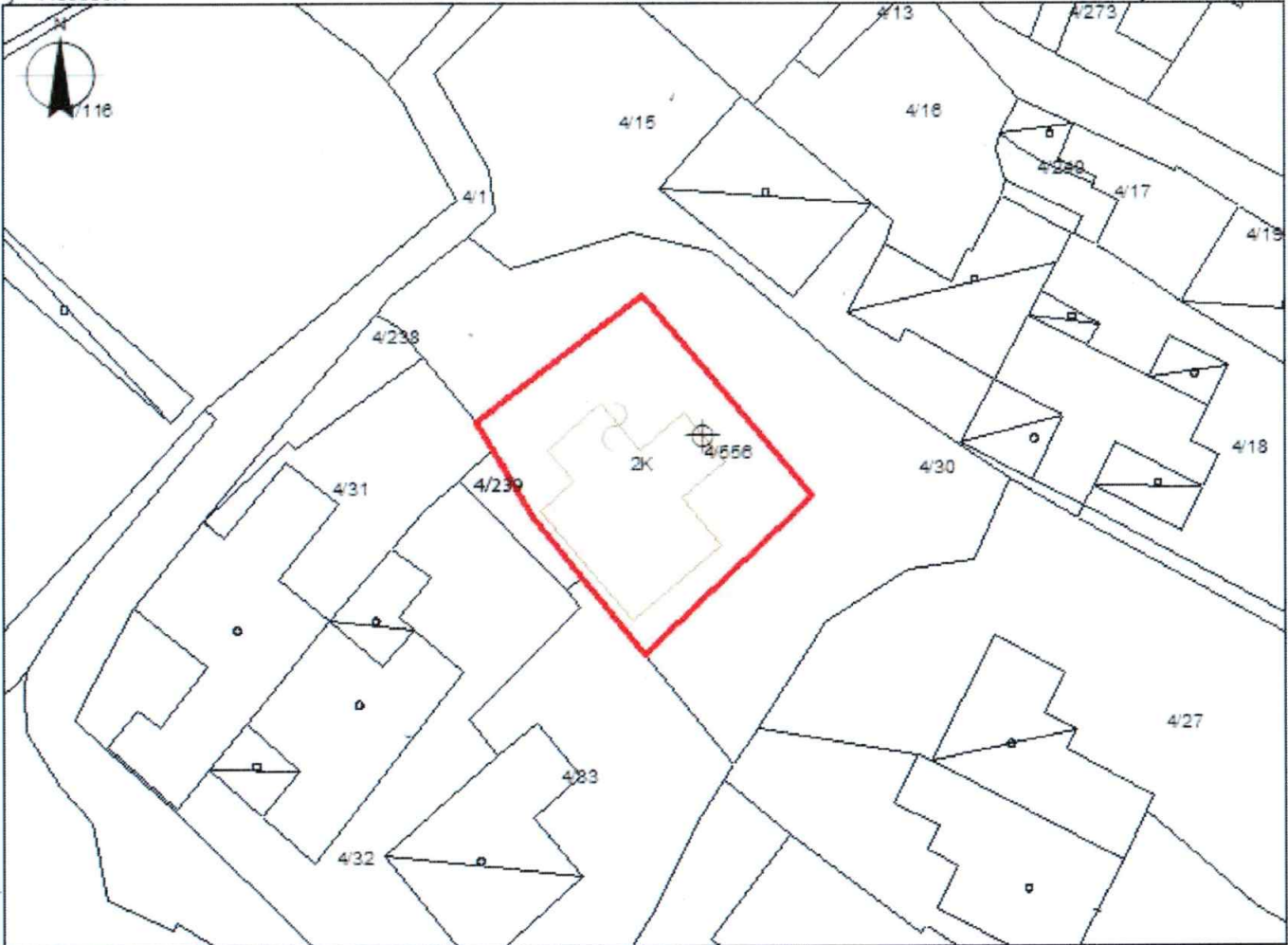



x= 511408.34
y= 4438023.26

Legjenda

x= 511498.34
y= 4438023.26

KUFITARËT:

VERI Nr.Pas 4/30
JUG Nr.Pas 4/30;4/33
LINDJE Nr.Pas 4/30
PERENDIM Nr.Pas 4/31;4/239

-  HYRJA
-  Ndertesat
-  KUFI PARCELE

SEKTORI I HARTOGRAFISË:

SPECIALIST KRISTJANA SHONI

SEKTORI I ÇËSHTJEVE TË PRONËSISË:

PËRGJEGJËS LEONARD MUHO

DREJTOR / PËRFAQËSUESI I SUBJEKTI: ILIR

METAJ

emër

mbiemër





REPUBLIKA E SHQIPËRISË

AGJENCIA SHTETËRORE E KADASTRËS
DREJTORIA VENDORE GJIROKASTËR

Nr. 824 Prot.

Gjirokastër, më 16/02/2023

Lënda: **Kërkesë për afishim publik**

Drejtuar: **Bashkia Gjirokastër**

Për dijëni: **Agjencia Shtetërore e Kadastrës,
Z. Artan Lame
Drejtor I Përgjithshëm**

Tiranë

Drejtoria Vendore ASHK Gjirokastër në zbatim të pikë nr. 22 të VKM-së 827 datë 30.09.2020, nenit 34 të Ligjit nr. 20/2020 “Për përfundimin e proceseve kalimtare të pronësisë në RSH” si dhe Ligjit nr.111/2018 “Për Kadastrën” ka marr në shqyrtim kërkesën me nr. 811 prot. datë 11.11.2019, me subjekt vetëdeklarues **Zj. Nie Simbol Shalari**. Nga verifikimi në terren rezulton se objekti ndodhet në L. “Meçite”, me këto të dhëna:

- Nr.pasurie: 8/400
- Sipërfaqja e parcelës ndërtimore: 300 m2
- Sipërfaqja e bazës së ndërtimit: 109 m2
- Nr. Kateve: 2 kat
 1. Kopje të Genplanit përgatitur nga Drejtoria Vendore e ASHK Gjirokastër.
 2. Proces-verbal (në 2 kopje)

Kjo shpallje si dhe dokumentacioni përkatës duhet të qëndrojnë të afishuara për një periudhë kohore 30– ditore, në përfundim të së cilës lutemi të na përcillni zyrtarisht Proces-verbalin të nën shkruar nga ana e përfaqësuesit tuaj.

Lutemi qytetarëve të verifikojnë pasurinë e paluajtshme që është në afishim.

Të gjitha pretendimet në lidhje me këtë pasuri duhet t’i bëhen të ditur Drejtorit të Drejtorisë Vendore të ASHK-Gjirokastër.

Ing.: Kristjana Shoni



GENPLAN

DREJTORIA E ALUIZNI-T : GJIROKASTËR
QARKU: GJIROKASTËR
BA SHKIA: GJIROKASTËR
ZONA KADASTRALE: 8542
ADRESA E PASURISË: L.MEÇITE
INDEKSI I HARTËS: GJ-I-7
SHKALLA: 1:500
DATA: 16.02.2023

NUMRI UNIK (INDEKS): 06_9008270
NR. I APLIKIMIT: 811
NR. PA SURISË: 8/400
SIPËRFAQE E PARCELËS NDËRTIMORE = 300
PR. SHTET =PO PR. E TË TRETËVE =JO PR. TË VET =JO
SIPËRFAQE E BAZËS SË NDËRTIMIT = 109
POSEDUESI: NIE SIMBOL SHALARI
emër atesia mbiemër

x= 511945.96
y= 4437991.21

KRGJ SH

x= 512035.96
y= 4437991.21

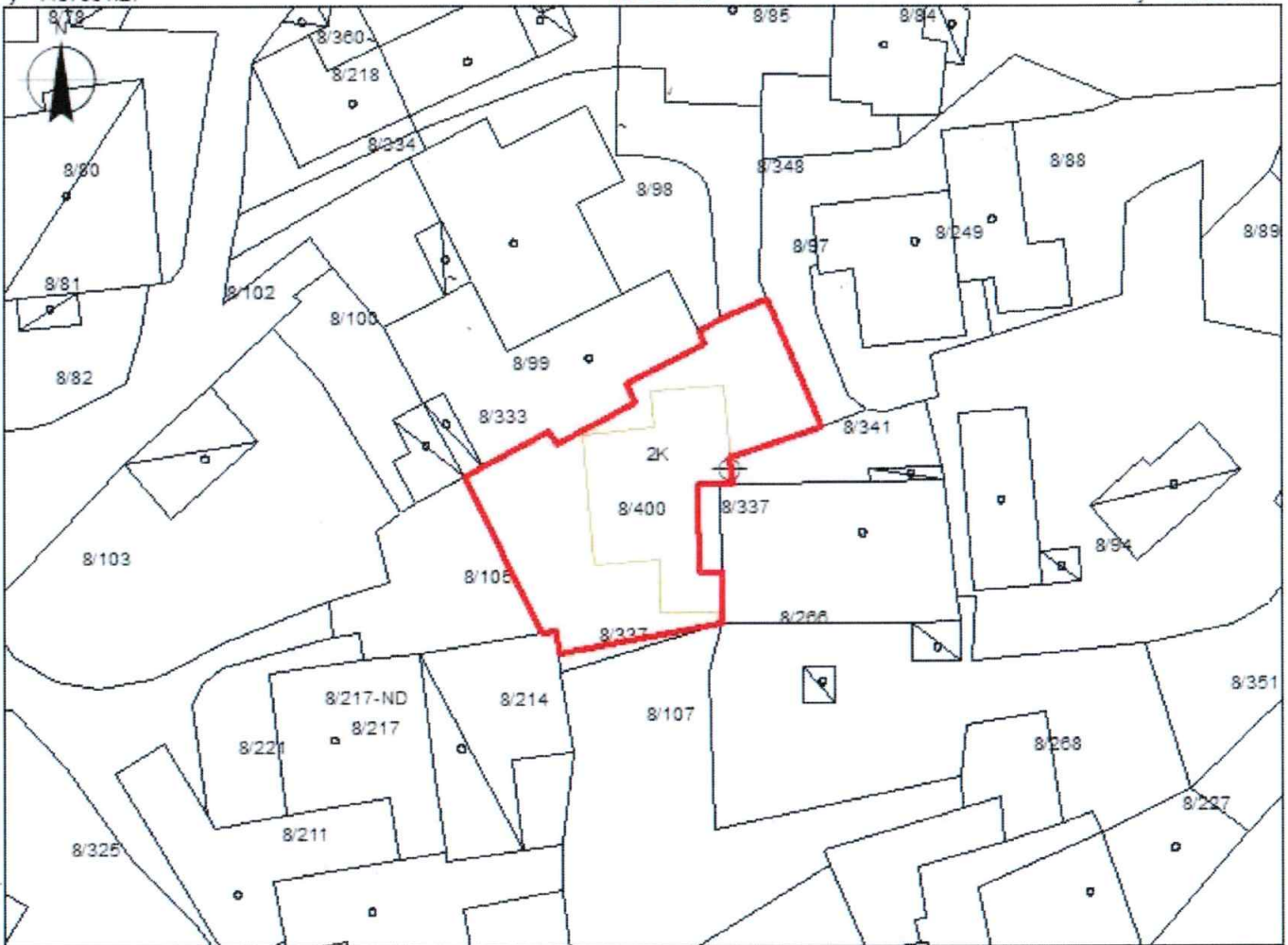

x= 511945.96
y= 4437925.38

x= 512035.96
y= 4437925.38

Legjenda

- HYRJA
- Nderte sat
- KUFI PARCELE

KUFITARËT:

VERI Nr.Pas 8/99;8/98;8/348
JUG Nr.Pas 8/107
LINDJE Nr.Pas 8/97;8/341;8/337;8/266
PERENDIM Nr.Pas 8/333;8/105;8/214

SEKTORI I HARTOGRAFISË:

SPECIALIST KRISTJANA SHONI

SEKTORI I ÇË SHTJEVE TË PRONË SISË:

PËRGJEGJËS

LEONARD MIMO

DREJTOR / PËRFAQËSUES I SUBJEKTIT: ILIR
emër

METAJ
mbiemër

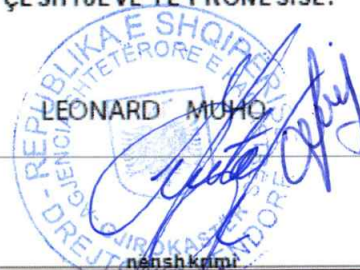



REPUBLIKA E SHQIPËRISË

AGJENCIA SHTETËRORE E KADASTRËS
DREJTORIA VENDORE GJIROKASTËR

Nr. 1049 Prot.

Gjirokastrë, më 24/2/2023

Lënda: *Kërkesë për afishim publik*

Drejtuar: *Bashkia Gjirokastrë*

Për dijeni: *Agjencia Shtetërore e Kadastrës,
Z. Artan Lame
Drejtor I Përgjithshëm*

Tiranë

Drejtoria Vendore ASHK Gjirokastrë në zbatim të pikë nr. 22 të VKM-së 827 datë 30.09.2020, nenit 34 të Ligjit nr. 20/2020 “Për përfundimin e proceseve kalimtare të pronësisë në RSH” si dhe Ligjit nr.111/2018 “Për Kadastrën” ka marr në shqyrtim kërkesën me nr. 7220 prot. datë 12.10.2021, me subjekt vetëdeklarues **Z. Mas-Har Agush Sinojmeri**. Nga verifikimi në terren rezulton se objekti ndodhet në

L. “Dunavat”, me këto të dhëna:

- Nr.pasurie: 11/47
- Sipërfaqja e parcelës ndërtimore: 291.7 m²
- Sipërfaqja e bazës së ndërtimit: 81.5 m²
- Nr. Kateve: 2 kat + podrum
 1. Kopje të Genplanit përparitur nga Drejtoria Vendore e ASHK Gjirokastrë.
 2. Proces-verbal (në 2 kopje)

Kjo shpallje si dhe dokumentacioni përkatës duhet të qëndrojnë të afishuara për një periudhë kohore 30– ditore, në përfundim të së cilës lutemi të na përcillni zyrtarisht Proces-verbalin të nën shkruar nga ana e përfaqësuesit tuaj.

Lutemi qytetarëve të verifikojnë pasurinë e paluajtshme që është në afishim.

Të gjitha pretendimet në lidhje me këtë pasuri duhet t’i bëhen të ditur Drejtorit të Drejtorisë Vendore të ASHK-Gjirokastrë.

Ing.: Kristjana Shoni

**DREJTOR
ILIR METAJ**



GENPLAN

DREJTORIA E ALUIZNI-T : GJIROKASTËR
QARKU: GJIROKASTËR
BA SHKIA: GJIROKASTËR
ZONA KADASTRALE: 8542
ADRESA E PASURISË: L "DUNAVAT"
INDEKSI I HARTËS: GJ-K-7
SHKALLA: 1:500
DATA: 24/02/2023

NUMRI UNIK (INDEKS): 06_9026909
NR. I APLIKIMIT: 7220
NR. PA SURISË: 11/47
SIPËRFAQE E PARCELËS NDËRTIMORE = 291.7
PR. SHTET = PO PR. E TË TRETËVE = JO PR. TË VET = JO
SIPËRFAQE E BAZËS SË NDËRTIMIT = 81.5
POSEDUE SI: MAS-HAR AGUSH SINOJMERI
emër atesia mbiemër

x= 511786.5
y= 4437437.11

KRGJ SH

x= 511856.5
y= 4437437.11

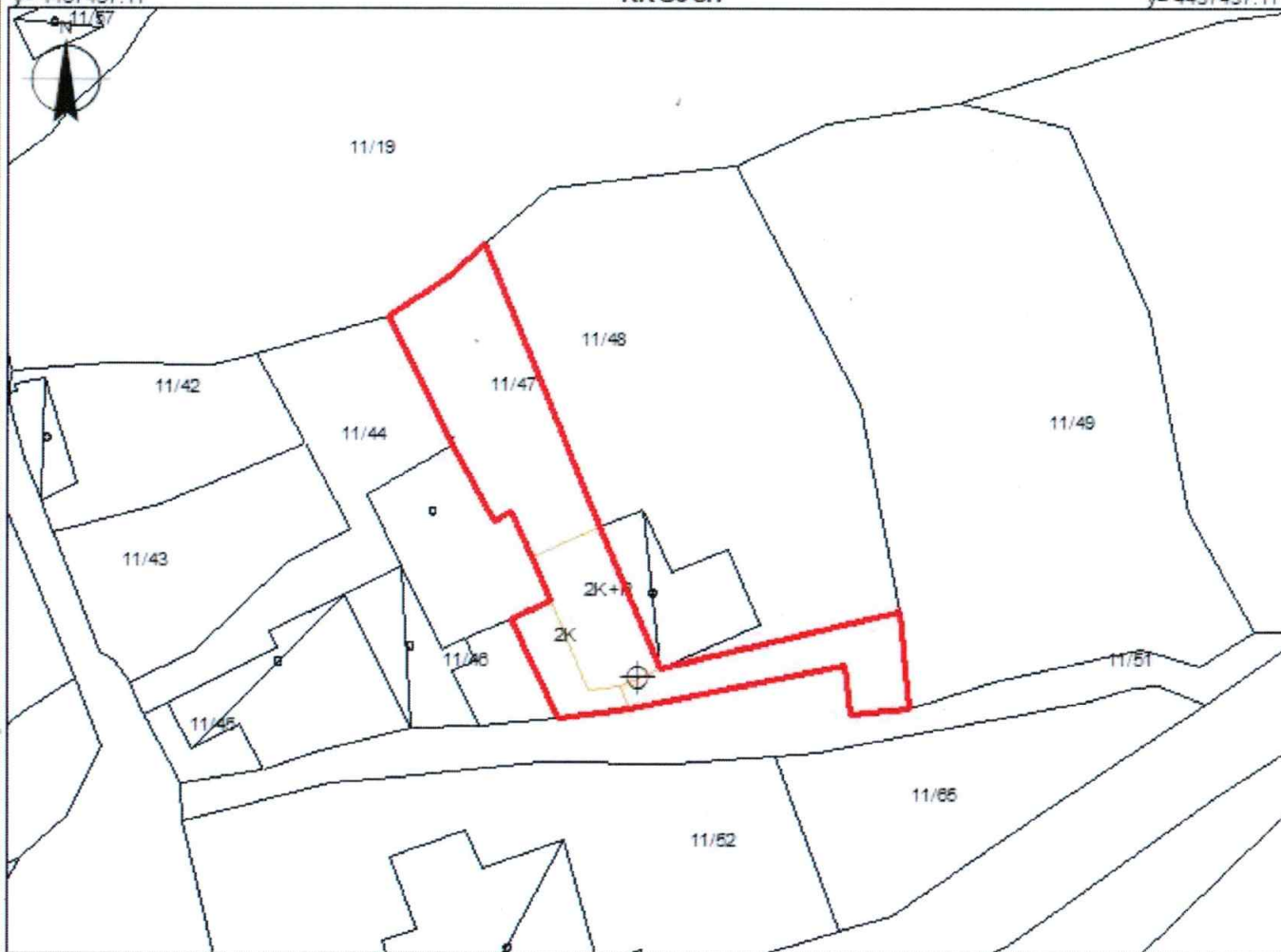

x= 511786.5
y= 4437371.27

Legjenda

x= 511856.5
y= 4437371.27

KUFITARËT:

VERI Nr.Pas 11/19
JUG Nr.Pas 11/51
LINDJE Nr.Pas 11/48
PERENDIM Nr.Pas 11/44, 11/46

- ⊕ HYRJA_NË_OBJEKT
NDËRTESAT
KUFIPARCELE

SEKTORI I HARTOGRAFISË:

SPECIALIST KRISTJANA SHONI

SEKTORI I ÇËSHTJEVE TË PRONËSISË:

PËRGJEGJËS LEONARD MUHO

DREJTOR / PËRFAQËSUES I SUBJEKTI: ILIR

METAJ

emër

mbiemër

nënshkrim