



REPUBLIKA E SHQIPËRISË
AGJENCIA SHTETËRORE E KADASTRËS
DREJTORIA VENDORE KAMEZ-VORE

Nr.1245 Prot.

Tiranë, më 22.02.2023

Lënda: Kërkesë për afishim publik.

DREJTORISË SË PËRGJITHSHME TË ASHK
Z. ARTAN LAME
DREJTOR I PËRGJITHSHËM

Në drejtorinë Vendore të ASHK-së Kamëz-Vorë, ka aplikuar për përfshirje në proces legalizimi të banesës e truallit në fuksion të sajë, shtetasi **Roland Hysni Kurti** sipas parashikimeve të vendimit NR.2551, dt.03.02.2022“Për përcaktimin e rregullave të hollësishme për miratimin e dokumentit të pronësisë të **objekteve pa titull pronësie**, trojeve të tyre funksionale dhe të **oborreve në përdorim** “.

Për këtë praktikë legalizimi si më sipër ka nisur shqyrtimi administrativ, ndaj kërkojmë nga ju të kryhet **afishimi publik 30 ditorë** në ambjentet pranë institucionit tuaj, në zbatim të pikës 22 të Vendimit me Nr.827, datë 30.09.2020 2020 “Për përcaktimin e rregullave të hollësishme për miratimin e dokumentit tv pronësisë të **objekteve pa titull pronësie**, trojeve të tyre funksionale dhe të **oborreve në përdorim** “, ku citohet shprehimisht se “Të dhënat e kërkesës dhe të evidentimit në terren, sipas genplanit me të gjitha elementët bëhen publike për 30 ditë, në ambjentet e drejtorisë vendore të ASHK-së, si dhe faqen zyrtare on-line.

Bashkëngjitur do të gjeni kopje të aplikimit dhe të genplanit i objektit ku gjendet pasuria.

Duke ju falenderuar për bashkëpunimin.

DREJTOR
AGRON CERRI

GENPLAN

DREJTORIA E ASHK-se: KAMEZ-VORE	NUMRI UNIK (INDEKSI): 12_9030352
QARKU: TIRANE	NR. I APLIKIMIT: 1477
BA SHKIA: KAMEZ	NR. PA SURISË: 161/4
ZONA KADASTRALE: 2884	SIPËRFAQE E PARCELËS NDËRTIMORE = 704
ADRESA E PA SURISË: PASKUQAN	PR. SHTET = PR. E TË TRETËVE = PR. TË VET =
INDEKSI I HARTËS: K - 34 - 88 - (250-B)	SIPËRFAQE E BAZËS SË NDËRTIMIT = 88.7
SHKALLA: 1:500	POSEDUE SI: AISHE GANI KURTI MERITA XHEMAL KURTI VJOLLCA XHEMAL KURTI emër atesia mbiemër
DATA: 16/02/2023	

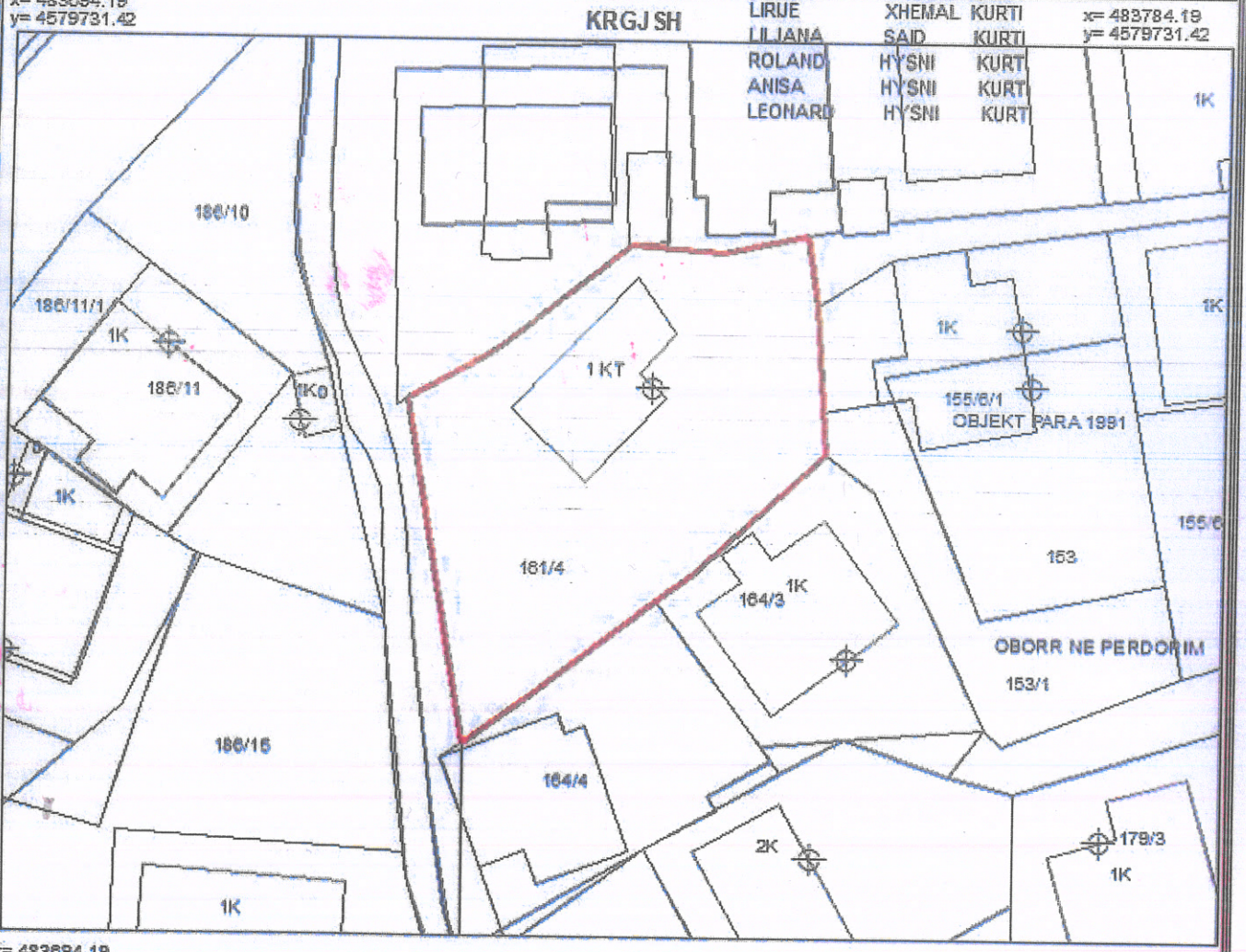

x= 483894.19 y= 4579665.58 x= 483784.19 y= 4579665.58

KUFITARË TË:	Legjenda
VERI Nr.Pas 161/5	HYRJE
JUG Nr.Pas 161/4	OBJEKTI
LINDJE Nr.Pas 164/3	KUFIPARCELE
PERENDIM Nr.Pas 164/4/1	
SEKTORI I HARTOGRAFISË:	SEKTORI I ÇË SHTJEVE TË PRONËSISË: