



REPUBLIKA E SHQIPËRISË
AGJENCIA SHTETERORE E KADASTRES
DREJTORIA VENDORE LUSHNJE

Nr. 1113 Prot.

Lushnje, më 24 3/2023

Lënda: Kërkesë për afishim publik

BASHKISË LUSHNJE

Sheshi i Qytetarëve, Lushnje

Për dëjjeni:

HEKURIJE HYSNI MUÇO

Lagja 18 Tetori, Bashkia Lushnje

Bashkëlidhur kësaj shkrese, po ju dërgojmë **për afishim publik** pranë institucionit tuaj dokumentacionin referuar pikës nr.22 të VKM-se nr. 827 datë 30.09.2020, nenit 34 të Ligjit nr.20/2020 "Për përfundimin e proceseve kalimtare të pronësisë në RSH" si dhe Ligjit nr.111/2018 "Për Kadastrën", për **objekt banimi 1 kat** ndodhur në lagjen "18 Tetori", **Bashkia Lushnje** në posedim të **Zj.Hekurije Hysni Muço**, në cilësinë e trashëgimtares së z.Memin Nuho.

1. Kopje të Genplanit përgatitur nga Drejtoria Vendore e ASHK Lushnje.
2. Proces-verbal (në 2 kopje)

Kjo shpallje si dhe dokumentacioni përkatës duhet të qëndrojnë të afishuara për një periudhë kohore 30– ditore, në përfundim të së cilës lutemi të na përcillni zyrtarisht Proces-verbalin të nën shkruar nga ana e përfaqësuesit tuaj.

Lutemi qytetarëve të verifikojnë pasurinë e paluajtshme që është në afishim.

Të gjitha pretendimet në lidhje me këtë pasuri duhet t'i bëhen të ditur Drejtorit të Drejtorisë Vendore të ASHK-Lushnje.

Duke ju falenderuar për bashkëpunimin,

DREJTOR
ERDIT MIHALI

Përgjegjës Sektori: M.Shehu

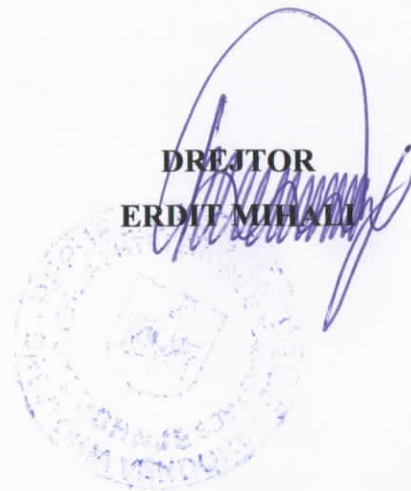

GENPLAN

DREJTORIA E ASHK-së: LUSHNJE

QARKU: FIER

BA SHKIA: LUSHNJE

ZONA KADASTRALE: 8572

ADRESA E PASURISË: 18 - TETORI

INDEKSI I HARTËS: LU - K,L - 5,6

SHKALLA: 1:500

DATA: 13/03/2023

NUMRI UNIK (INDEKS): 05_9026686

NR. I APLIKIMIT: 12777

NR. PA SURISË: 24/21

SIPËRFAQE E PARCELËS NDËRTIMORE = 300

PR. SHTET = PO PR. E TË TRETËVE = JO PR. TË VET = JO

SIPËRFAQE E BAZËS SË NDËRTIMIT = 123

POSEDUESI:

HEKURIJE HYSNI

MUÇO

x= 474676.43
y= 4633238.86

KRGJSH

x= 474666.74
y= 4633238.86

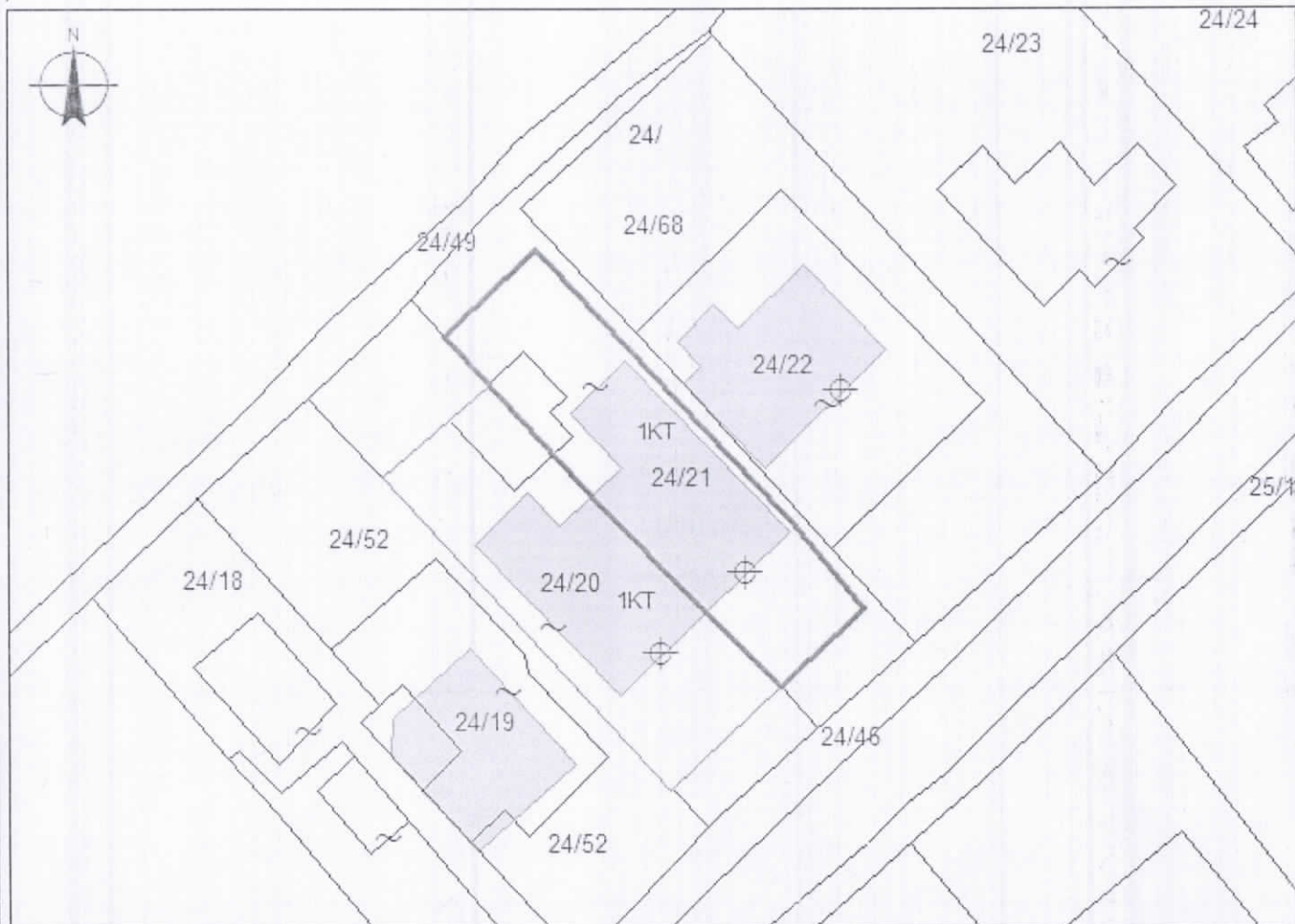

x= 474676.43
y= 4633174.27

Legjenda

x= 474666.74
y= 4633174.27

KUFITARËT:

VERI Nr.Pas
JUG Nr.Pas 24/46
LINDJE Nr.Pas 24/68
PERENDIM Nr.Pas 24/20

⊕ HYRJE_NE_OBJEKT

▭ OBJEKT

— VJA_NDIHMESE

— KUFI PARCELE

SEKTORI I HARTOGRAFISË:

SPECIALIST: BRUNILDA LOSHE
PËRGJEGJËS: MARSELA SHEHU

SEKTORI I ÇË SHTJEVE TË PROMËSISË:

SPECIALIST: ARBËR BRUSHO
PËRGJEGJËS:

DREJTOR / PËRFAQËSUES I SUBJEKTIT: ERDIT
emër

MIHALI
mbiemër

