



REPUBLIKA E SHQIPËRISË
AGJENCIA SHTETËRORE E KADASTRËS
DREJTORIA VENDORE E AGJENCISE SHTETËRORE TË KADASTRES LEZHË

Nr. 1265 Prot.

Data, më 21/02/2023

Lënda: Kërkesë për afishimin publik

**NJËSISË ADMINISTRATIVE SHENKOLL, BASHKIA LEZHE
AGJENCISË SHTETËRORE TË KADASTRËS**

Drejtoria Vendore e Agjencisë Shtetërore të kadastrës Lezhë, në zbatim të VKM Nr. 827, datë 30.09.2020, "Për përcaktimin e rregullave të hollësishme për miratimin e dokumentit të pronësisë, të objekteve pa titull pronësie, trojeve të tyre funksionale dhe të oborreve në përdorim", ka marrë në shqyrtim aplikimin nepermjet portalit e-albania me Nr. 18154 Prot, dt. 21.12.2021, "Për miratimin e dokumentit të pronësisë për **Objektin pa Titull pronësie me Truallin Funkcional**", Kodi Unik: 09_9028251, subjekti vetëdeklarues **Indrit Gjergj Nikjari**.

Nga proces-verbali i verifikimit në terren, rezulton se objekti ndodhet në Fshatin Rrile, Njësia Administrative Shenkoll, Bashkia Lezhe, në Zonën Kadastrale 1099, me këto të dhëna:

- ZK. 1099, Nr.Pasurie: 1/150
- Sipërfaqe e parcelës ndërtimore: 88.43 m²
- Sipërfaqe e bazës së ndërtimit: 39.5 m²
- Numri kateve – 1 Kat me funksion banimi

Pasuritë kufitare:

- Veri Nr. pasurie: - 1/151
- Jug Nr. pasurie: - 1/152
- Lindje Nr. pasurie: - 1/202
- Perëndim Nr. pasurie: - 1/202

Në zbatim të pikës 22, të VKM Nr. 827, datë 30.09.2020, “Për përcaktimin e rregullave të hollësishme për miratimin e dokumentit të pronësisë, të objekteve pa titull pronësie, trojeve të tyre funksionale dhe të oborreve në përdorim”, në të cilën thuhet: Të dhënat e kërkesës për miratimin e dokumentit të pronësisë si dhe ato të evidentimit në terren, sipas Genplanit me të gjitha elementet bëhen publike për 30 (tridhjetë) ditë, në ambjentet e Bashkise/Njësisë Administrative ku ndodhet pasuria, në ambjentet e Drejtorisë Vendore të ASHK-së si dhe në Faqen Zyrtare on-line të ASHK, kërkojmë nga ana juaj:

1. Publikimin për 30 ditë në ambjentet e Institucionit tuaj dhe në Faqen Web të Drejtorisë së Përgjithshme të ASHK-së, të të dhënave të kërkesës së subjektit të parashtruara më sipër bazuar në evidentimin faktik në terren të objektit.
2. Në momentin e përfundimit të këtij afati jeni të lutur të na njoftoni zyrtarisht nëse ka patur ose jo ankesa apo vërejtje nga subjekte lidhur me pasurinë objekt trajtimi.

Duke ju falenderuar për bashkëpunimin!

**DERJTORI
-GENTIAN MALOTAJ-**



GENPLAN

DREJTORIA E ALUIZNI-T: LEZHE
QARKU: LEZHE
BASHKIA: LEZHE
ZONA KADASTRALE: 1099
ADRESA E PAsURISË: RRILE
INDEKSI I HARTËS: LE,RRILE-55
SHKALLA: 1:500
DATA: 16/02/2023

NUMRI UNIK (INDEKSI): 09_9028251
NR. I APLIKIMIT: 18154
NR. PAsURISË: 1/150
SIPËRFAQE E PARCELËS NDËRTIMORE = 88.43
PR. SHTET = PR. E TË TRETËVE = PR. TË VET =
SIPËRFAQE E BAZËS SË NDËRTIMIT = 39.5
POSEDUESI: INDRIT GJERGJ NIKJARI
emër atesia mbiemër

x= 470512.46
y= 4621248.66

KRGJSH

x= 470602.46
y= 4621248.66

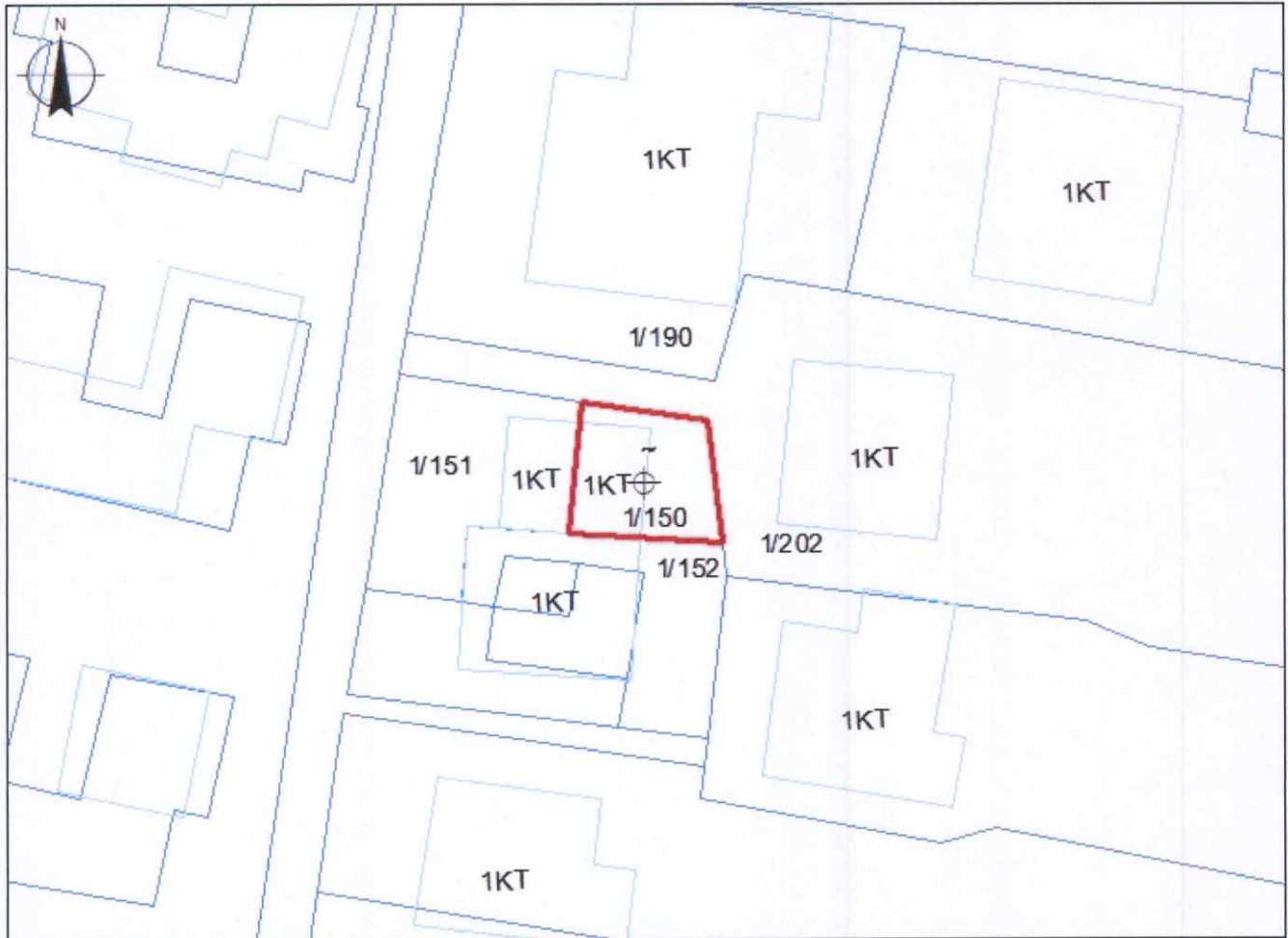

x= 470512.46
y= 4621182.82

Legjenda

x= 470602.46
y= 4621182.82

KUFITARËT:

VERI Nr.Pas 1/151
JUG Nr.Pas 1/152
LINDJE Nr.Pas 1/151
PERENDIM Nr.Pas 1/151

- hyrje
- ndertese
- parcele
- KUFIPARCELE

SEKTORI I HARTOGRAFISË:

SPECIALIST Ing.Olta FLORINI
PËRGJEGJËS Ing.Olsjana SMAÇI

SEKTORI I ÇËSHTJEVE TË PRONËSISË:

SPECIALIST Ing.Olta FLORINI
PËRGJEGJËS Ing.Olsjana SMAÇI

DREJTOR / PËRFAQËSUES I SUBJEKTIT: GENTIAN
emër

MALOTAJ
mbiemër

