



REPUBLIKA E SHQIPËRISË

AGJENCIA SHTETËRORE E KADASTRËS
DREJTORIA VENDORE ELBASAN

Nr. 1373/11 Prot

Elbasan më 23.09 / 2023

LËNDA: Dërgohen për shpallje/afishim publik objektet e ndërtuara para vitit 1991

DREJTORISË SË PËRGJITHSHME ASHK TIRANË
Z ARTAN LAME
DREJTOR I PËRGJITHSHEM

Në zbatim të pikës 22 të VKM nr. 827 ,datë 30.09.2020 " Për përcaktimin e rregullave të hollësishme për miratimin e dokumentit të pronësisë të objekteve pa titull pronësie,trojeve të tyre funksionale dhe oborreve në përdorim",bashkelidhur ju dërgojem për shpallje / afishim publik listën e objekteve të ndërtuara deri më datë 10.08.1991.

Faqe gjithsej 3 (Tre)

Me respekt,

DREJTORI
Etleva KËNUTI



Adresa: Lagjja: " 5 Maji ", Rruga " 28 Nëntori", Elbasan, tel. +355(0)5446324



REPUBLIKA E SHQIPËRISË

DREJTORISË SË PËRGJITHSHME ASHK TIRANË
DREJTORIA VENDORE ELBASAN

Elbasan më ___/___/2023

SHPLLJE

Drejtoria Vendore e Agjencisë Shtetërore të Kadastrës (ASHK-së) Elbasan bën shpalljen/afishimin publik për qytetarët për të cilët kanë nisur procedurat e kalimit të pronësisë të objekteve të ndërtuara para vitit 1991 (në zbatim të ligjit nr. 20 ,datë 05.03.2020 " Për përfundimin e proceseve kalimtare të pronësisë në Republikën e Shqipërisë " si dhe sipas VKM-së nr. 827 datë 30.09.2020).Publikimi i plan vendosjes së objekteve që po trajtohen nga Drejtoria Vendore bëhet për një periudhë 30 ditore.

Bashkëlidhur po ju vendosim në dispozicion listën emërore , plan vendosjet e objekteve dhe të truallit funksional të tyre.

Nr.	Objekti	Trualli funksional			Te dhenat e subjektit	Vendodhja e Objektivit	
	Siperfaqie (m ²)	Nr. I pasurise	Siperfaqie (m ²)	Zona Kadastrale	Emer Atesi Mbiemer	Bashkia	Qyteti
1	108.3	755/1	300	8526	Roland Shefqet Bezhani	Elbasan	Elbasan

Faleminderit !



Adresa: Lagjja: " 5 Maji " , Rruga " 28 Nëntori", Elbasan, tel. +355(0)5446324

GENPLAN

DREJTORIA E ALUIZNI-T : ELBASAN

QARKU: ELBASAN

BASHKIA: ELBASAN

ZONA KADASTRALE: 8526

ADRESA E PASURISË: SHËNKOLL

INDEKSI I HARTËS: EL;Y-7

SHKALLA: 1:500

DATA: 26/08/2022

NUMRI UNIK (INDEKS):

04_9001320

NR. I APLIKIMIT:

522,17782

NR. PASURISË:

755/1

SIPËRFAQE E PARCELËS NDËRTIMORE =

300

SIP. SHTET = PO SIP. TRETËVE = JO PR. TE VET = JO

SIPËRFAQE E BAZËS SË NDËRTIMIT =

108.3

POSEDUESI:

ROLAND SHEFQET BEZHANI

emër

atesia

mbiemër

x= 422397.48
y= 4549027.63

KRGJSH

x= 422487.48
y= 4549027.63

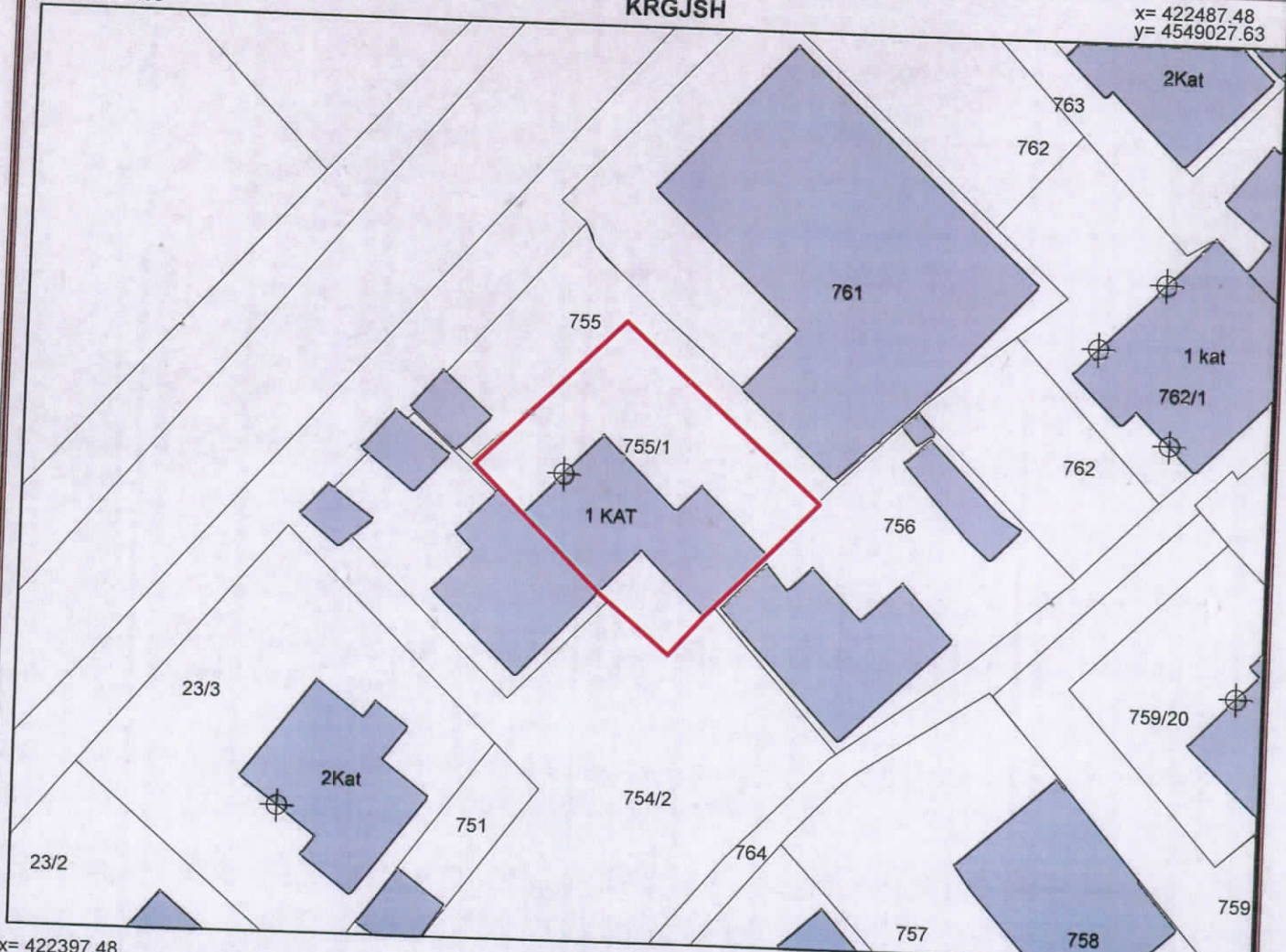

x= 422397.48
y= 4548961.79

Legjenda

x= 422487.48
y= 4548961.79

KUFITARËT:

VERI Nr.Pas 755
JUG Nr.Pas 754/2
LINDJE Nr.Pas 761
PERENDIM Nr.Pas 23/3

- HYRJE
- PARCELA
- OBJEKTI
- KUPI PARCELE

Legend

SEKTORI I HARTOGRAFISË:

SPECIALIST ANISA MUÇAKU
PËRGJEGJËS ARTUR HASANI

SEKTORI I ÇËSHTJEVE TË PRONËSISË:

SPECIALIST BLENDAR BANJA

DREJTOR / PËRFAQËSUES I SUBJEKTIT: MARIQLEN

emër

DISHA

mbiemër

nënshkrimi

