



REPUBLIKA E SHQIPËRISË  
AGJENCIA SHTETËRORE E KADASTRËS  
DREJTORIA VENDORE E AGJENCISE SHTETËRORE TË KADASTRES LEZHË

Nr. 1264 Prot.

Data, më 21/02/2023

Lënda: Kërkesë për afishimin publik

**NJESISE ADMINISTRATIVE MILOT, BASHKIA KURBIN  
AGJENCISË SHTETËRORE TË KADASTRËS**

Drejtorja Vendore e Agjencisë Shtetërore të kadastrës Lezhë, në zbatim të VKM Nr. 827, datë 30.09.2020, “Për përcaktimin e rregullave të hollësishme për miratimin e dokumentit të pronësisë, të objekteve pa titull pronësie, trojeve të tyre funksionale dhe të oborreve në përdorim”, ka marrë në shqyrtim kërkesen nr. 1960 prot, dt. 26.10.2020 dhe aplikimin nepermjet portalit e-albania me Nr. 13920 Prot, dt. 17.09.2022, “Për miratimin e dokumentit të pronësisë për **Objektin pa Titull pronësie me Truallin Funkcional**”, Kodi Unik: 09\_9019107, subjekti vetëdeklarues **AGOSTIN ZEF UJKA**.

Nga proces-verbali i verifikimit në terren, rezulton se objekti ndodhet në Milot, Bashkia Kurbin, në Zonën Kadastrale 2693, me këto të dhëna:

- ZK. 2693, Nr.Pasurie: 8/240
- Sipërfaqe e parcelës ndërtimore: 300 m<sup>2</sup>
- Sipërfaqe e bazës së ndërtimit: 154.84 m<sup>2</sup>
- Numri kateve – 1 kat me fuksion banimi

Pasuritë kufitare:

- Veri Nr. pasurie: - 8/241; 8/56
- Jug Nr. pasurie: - 8/241
- Lindje Nr. pasurie: - 8/241
- Perëndim Nr. pasurie: - 8/241

Në zbatim të pikës 22, të VKM Nr. 827, datë 30.09.2020, “Për përcaktimin e rregullave të hollësishme për miratimin e dokumentit të pronësisë, të objekteve pa titull pronësie, trojeve të tyre funksionale dhe të oborreve në përdorim”, në të cilën thuhet: Të dhënat e kërkesës për miratimin e dokumentit të pronësisë si dhe ato të evidentimit në terren, sipas Genplanit me të gjitha elementet bëhen publike për 30 (tridhjetë) ditë, në ambjentet e Bashkise/Njësisë Administrative ku ndodhet pasuria, në ambjentet e Drejtorisë Vendore të ASHK-së si dhe në Faqen Zyrtare on-line të ASHK, kërkojmë nga ana juaj:

1. Publikimin për 30 ditë në ambjentet e Institucionit tuaj dhe në Faqen Web të Drejtorisë së Përgjithshme të ASHK-së, të të dhënave të kërkesës së subjektit të parashtruara më sipër bazuar në evidentimin faktik në terren të objektit.
2. Në momentin e përfundimit të këtij afati jeni të lutur të na njoftoni zyrtarisht nëse ka patur ose jo ankesa apo vërejtje nga subjekte lidhur me pasurinë objekt trajtimi.

**Duke ju falenderuar për bashkëpunimin!**

**DERJTORI**  
**-GENTIAN MALOTAJ-**





# GENPLAN

DREJTORIA E ALUIZNI-T: LEZHE

QARKU: LEZHE

BA SHKIA: KURBIN

ZONA KADASTRALE: 2693

ADRESA E PA SURISË: MILOT

INDEKSI I HARTËS: LA:ML-3; LA:ML-4

SHKALLA: 1:500

DATA: 25/01/2023

NUMRI UNIK (INDEKS): 09\_9019107

NR. I APLIKIMIT: 13920;1960

NR. PA SURISË: 8/240

SIPËRFAQE E PARCELËS NDËRTIMORE = 300

PR. SHTET = PR. E TË TRETËVE = PR. TË VET =

SIPËRFAQE E BAZËS SË NDËRTIMIT = 154.84

POSEDUE SI: AGOSTIN ZEF UJKA  
emër atesia mbiemër

x= 476425.91  
y= 4616700.76

KRGJ SH

x= 476615.91  
y= 4616700.76

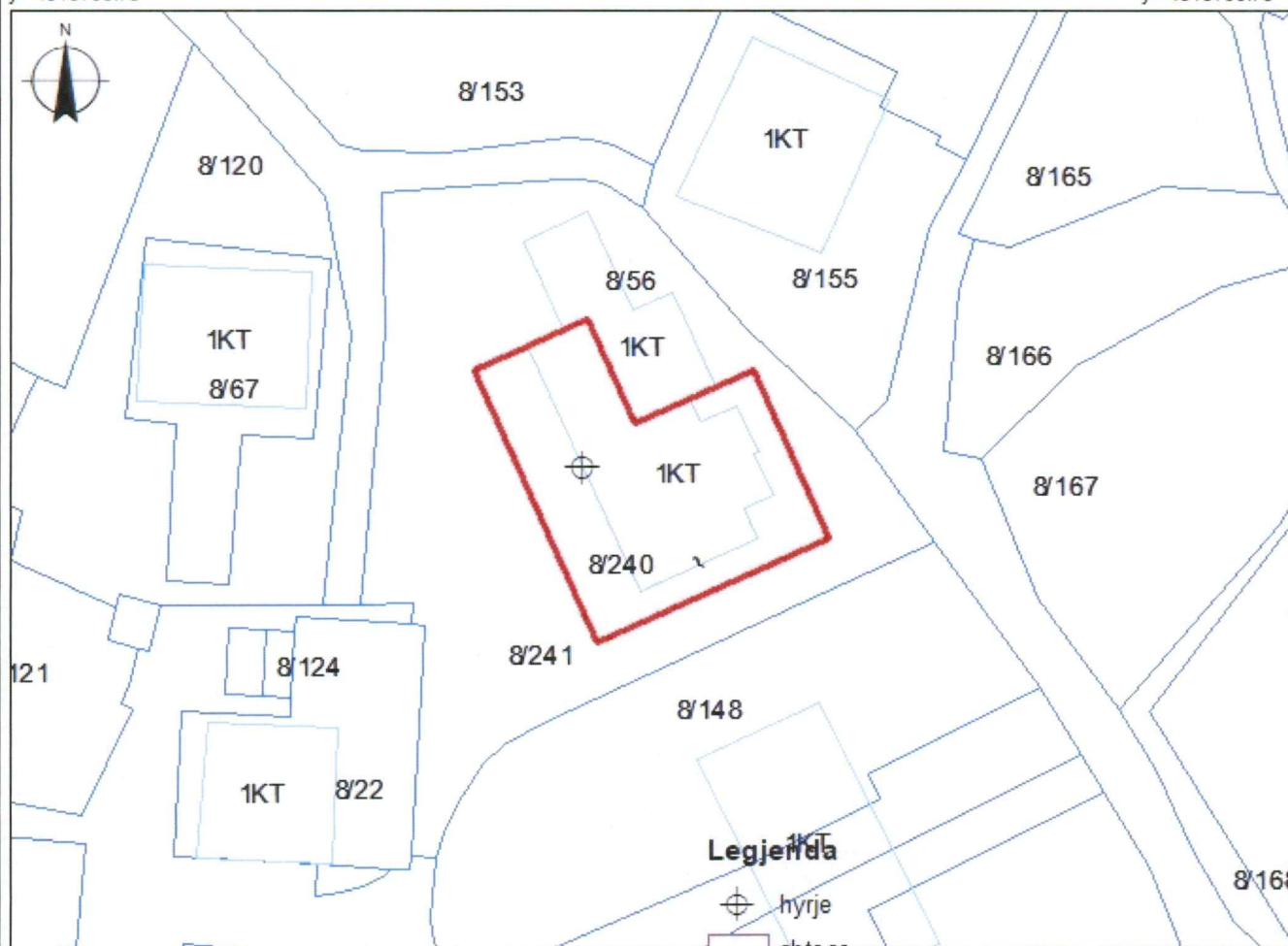

x= 476425.91  
y= 4616634.92

x= 476615.91  
y= 4616634.92

**KUFITARËT:**

VERI Nr.Pas 8/241;8/56  
JUG Nr.Pas 8/241  
LINDJE Nr.Pas 8/241  
PERENDIM Nr.Pas 8/241

**Legjenda**

- hyrje
- shitese
- vkm
- nd ndihmese
- ndertese
- parcele
- KUFI PARCELE

**SEKTORI I HARTOGRAFISË:**

SPECIALIST Ing.Olta FLORINI  
PËRGJEGJËS Ing. Olsjana SMAÇI

**SEKTORI I ÇË SHTJEVE TË PRONËSISË:**

SPECIALIST Ing.Olta FLORINI  
PËRGJEGJËS Ing. Olsjana SMAÇI

DREJTOR / PËRFAQËSUES I SUBJEKTIT: GENTIAN  
emër

MALOTAJ  
mbiemër





REPUBLIKA E SHQIPËRISË  
AGJENCIA SHTETËRORE E KADASTRËS  
DREJTORIA VENDORE E AGJENCISE SHTETËRORE TË KADASTRES LEZHË

Nr. 1267 Prot.

Data, më 21/07/2023

Lënda: Kërkesë për afishimin publik

**NJESISE ADMINISTRATIVE BLINISHT, BASHKIA LEZHE  
AGJENCISË SHTETËRORE TË KADASTRËS**

Drejtorja Vendore e Agjencisë Shtetërore të kadastrës Lezhë, në zbatim të VKM Nr. 827, datë 30.09.2020, “Për përcaktimin e rregullave të hollësishme për miratimin e dokumentit të pronësisë, të objekteve pa titull pronësie, trojeve të tyre funksionale dhe të oborreve në përdorim”, ka marrë në shqyrtim aplikimin nepermjet portalit e-albania me Nr. 14632 Prot, dt. 26.10.2021, “Për miratimin e dokumentit të pronësisë për **Objektin pa Titull pronësie me Truallin Funkcional**”, subjekti vetëdeklarues **Dede Ndue Marku**.

Nga proces-verbali i verifikimit në terren, rezulton se objekti ndodhet në Fshatin Krajne, Njesia Administrative Blinisht, Bashkia Lezhe, në Zonën Kadastrale 2263, me këto të dhëna:

- ZK. 2263, Nr.Pasurie: 88/100
- Sipërfaqe e parcelës ndërtimore: 300 m<sup>2</sup>
- Sipërfaqe e bazës së ndërtimit: 87.88 m<sup>2</sup>
- Numri kateve – 1 kat me funksion banimi

Pasuritë kufitare:

- Veri Nr. pasurie: - 88/101
- Jug Nr. pasurie: - 88/101
- Lindje Nr. pasurie: - 88/101
- Perëndim Nr. pasurie: - 88/101



Në zbatim të pikës 22, të VKM Nr. 827, datë 30.09.2020, “Për përcaktimin e rregullave të hollësishme për miratimin e dokumentit të pronësisë, të objekteve pa titull pronësie, trojeve të tyre funksionale dhe të oborreve në përdorim”, në të cilën thuhet: Të dhënat e kërkesës për miratimin e dokumentit të pronësisë si dhe ato të evidentimit në terren, sipas Genplanit me të gjitha elementet bëhen publike për 30 (tridhjetë) ditë, në ambjentet e Bashkise/Njësisë Administrative ku ndodhet pasuria, në ambjentet e Drejtorisë Vendore të ASHK-së si dhe në Faqen Zyrtare on-line të ASHK, kërkohet nga ana juaj:

1. Publikimin për 30 ditë në ambjentet e Institucionit tuaj dhe në Faqen Web të Drejtorisë së Përgjithshme të ASHK-së, të të dhënave të kërkesës së subjektit të parashtruara më sipër bazuar në evidentimin faktik në terren të objektit.
2. Në momentin e përfundimit të këtij afati jeni të lutur të na njoftoni zyrtarisht nëse ka patur ose jo ankesa apo vërejtje nga subjekte lidhur me pasurinë objekt trajtimi.

**Duke ju falenderuar për bashkëpunimin!**

**DERJTORI  
-GENTIAN MALOTAJ-**



# GENPLAN

DREJTORIA E ALUIZNI-T: LEZHE

QARKU: LEZHE

BA SHKIA: LEZHE

ZONA KADASTRALE: 2263

ADRESA E PA SURISË: KRAJNE

INDEKSI I HARTËS: K-34-76-(70-B)

SHKALLA: 1:500

DATA: 20/12/2022

NUMRI UNIK (INDEKS): 09\_9027388

NR. I APLIKIMIT: 14632

NR. PA SURISË: 88/100

SIPËRFAQE E PARCELËS NDËRTIMORE = 300

PR. SHTET = PR. E TË TRETËVE = PR. TË VET =

SIPËRFAQE E BAZËS SË NDËRTIMIT = 87,88

POSEDUESI: DEDE NDUE MARKU  
emër atesia mbiemër

x= 472333.06  
y= 4641522.42

KRGJ SH

x= 472423.06  
y= 4641522.42



x= 472333.06  
y= 4641456.58

## Legjenda

x= 472423.06  
y= 4641456.58

### KUFITARËT:

VERI Nr.Pas 88/101

JUG Nr.Pas 88/101

LINDJE Nr.Pas 88/101

PERENDIM Nr.Pas 88/101

⊕ hyrja ne ndertese

□ Ndertesa

□ Parcela

— KUFI PARCELE

### SEKTORI I HARTOGRAFISË:

SPECIALIST Ing.Besjana SALIAJ

PËRGJEGJËS Ing.Olsjana SMAÇI

### SEKTORI I ÇËSHTJEVE TË PRONËSISË:

SPECIALIST Ing.Besjana SALIAJ

PËRGJEGJËS Ing.Olsjana SMAÇI

DREJTOR / PËRFAQËSUES I SUBJEKTIT: GENTIAN  
emër

MALOTAJ  
mbiemër



REPUBLIKA E SHQIPËRISË  
AGJENCIA SHTETËRORE E KADASTRËS  
DREJTORIA VENDORE E AGJENCISE SHTETËRORE TË KADASTRES LEZHË

Nr. 1265/1 Prot.

*Doje*

Data, më 21.02/2023

Lënda: Kërkesë për afishimin publik

**BASHKISE MIRDITE**  
**AGJENCISË SHTETËRORE TË KADASTRËS**

Drejtoria Vendore e Agjencisë Shtetërore të kadastrës Lezhë, në zbatim të VKM Nr. 827, datë 30.09.2020, “Për përcaktimin e rregullave të hollësishme për miratimin e dokumentit të pronësisë, të objekteve pa titull pronësie, trojeve të tyre funksionale dhe të oborreve në përdorim”, ka marrë në shqyrtim aplikimin nepermjet portalit e-albania me Nr. 1983 Prot, dt. 09.02.2022, “Për miratimin e dokumentit të pronësisë për **Objektin pa Titull pronësie me Truallin Funkcional**”, Kodi Unik: 09\_9028838, subjekti vetëdeklarues **Dave Mark Prengaj**.

Nga proces-verbali i verifikimit në terren, rezulton se objekti ndodhet në Fshatin Koder Rreshen, Bashkia Mirdite, në Zonën Kadastrale 2181, me këto të dhëna:

- ZK. 2181, Nr.Pasurie: 76/1000
- Sipërfaqe e parcelës ndërtimore: 300 m<sup>2</sup>
- Sipërfaqe e bazës së ndërtimit: 65.9 m<sup>2</sup>
- Numri kateve – 1 kat me fuksion banimi

Pasuritë kufitare:

- Veri Nr. pasurie: - 76/1001
- Jug Nr. pasurie: - 76/1001
- Lindje Nr. pasurie: - 76/1001
- Perëndim Nr. pasurie: - 76/1001



Në zbatim të pikës 22, të VKM Nr. 827, datë 30.09.2020, “Për përcaktimin e rregullave të hollësishme për miratimin e dokumentit të pronësisë, të objekteve pa titull pronësie, trojeve të tyre funksionale dhe të oborreve në përdorim”, në të cilën thuhet: Të dhënat e kërkesës për miratimin e dokumentit të pronësisë si dhe ato të evidentimit në terren, sipas Genplanit me të gjitha elementet bëhen publike për 30 (tridhjetë) ditë, në ambjentet e Bashkise/Njesisë Administrative ku ndodhet pasuria, në ambjentet e Drejtorisë Vendore të ASHK-së si dhe në Faqen Zyrtare on-line të ASHK, kërkojmë nga ana juaj:

1. Publikimin për 30 ditë në ambjentet e Institucionit tuaj dhe në Faqen Web të Drejtorisë së Përgjithshme të ASHK-së, të të dhënave të kërkesës së subjektit të parashtruara më sipër bazuar në evidentimin faktik në terren të objektit.
2. Në momentin e përfundimit të këtij afati jeni të lutur të na njoftoni zyrtarisht nëse ka patur ose jo ankesa apo vërejtje nga subjekte lidhur me pasurinë objekt trajtimi.

**Duke ju falenderuar për bashkëpunimin!**

**DERJTORI**  
**-GENTIAN MALOTAJ-**



# GENPLAN

DREJTORIA E ALUIZNI-T: LEZHE  
 QARKU: LEZHE  
 BASHKIA: MIREDITE  
 ZONA KADASTRALE: 2181  
 ADRESA E PAsURISË: KODER RRESHEN  
 INDEKSI I HARTËS: K-34-76-(173-D)  
 SHKALLA: 1:500  
 DATA:

NUMRI UNIK (INDEKS): 09\_9028838  
 NR. I APLIKIMIT: 1983  
 NR. PAsURISË: 76/1000  
 SIPËRFAQE E PARCELËS NDËRTIMORE = 300  
 PR. SHITET = 300 PR. E TË TRETËVE = PR. TË VET =  
 SIPËRFAQE E BAZËS SË NDËRTIMIT = 65.9  
 POSEDUESI: DAVE MARK PRENGAJ  
 emër atesia mbiemër

x= 491195.37  
y= 4626814.07

KRGJ SH

x= 491285.37  
y= 4626814.07

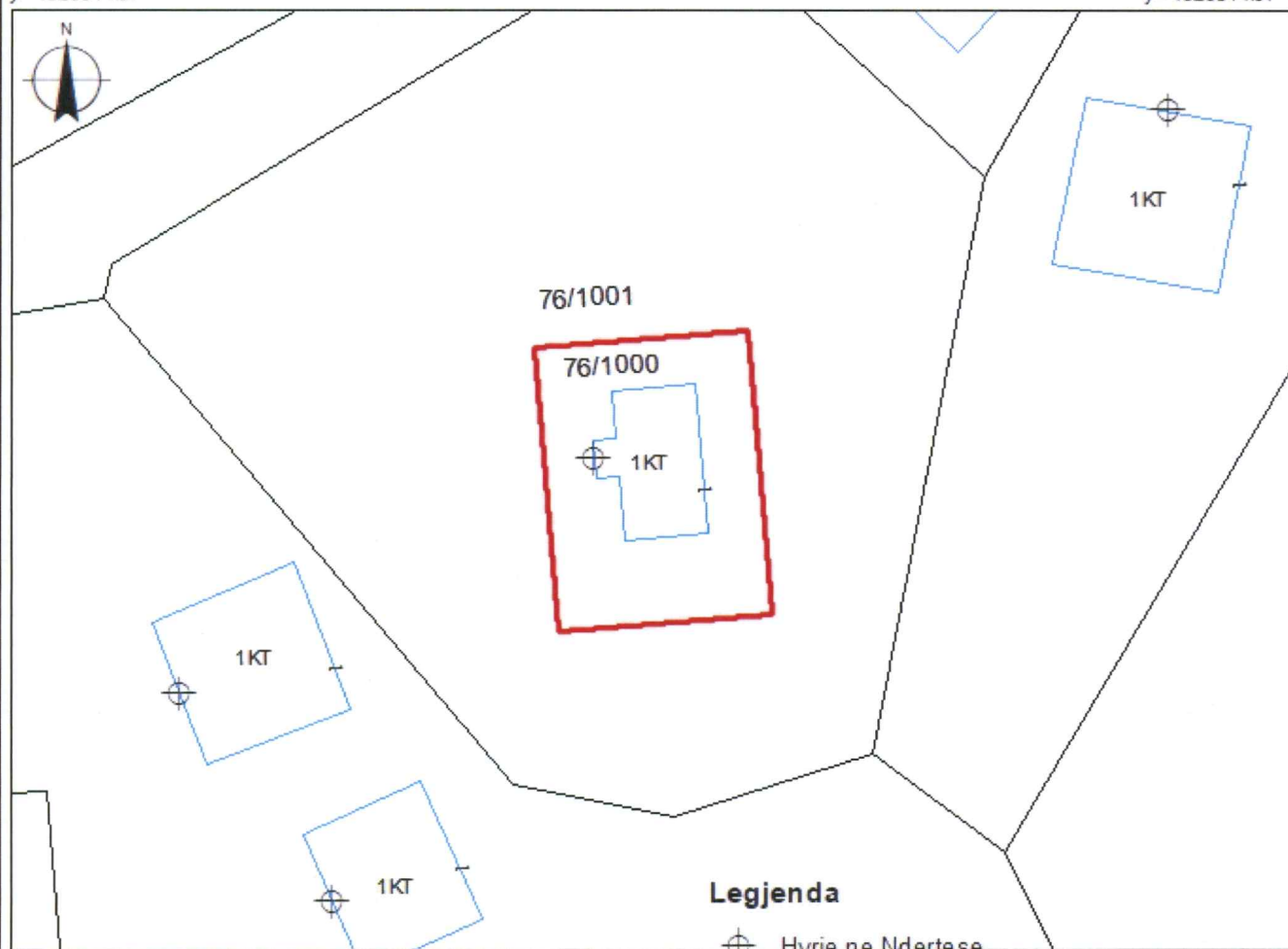

### Legjenda

- Hyrje ne Ndertese
- Parcel per VKM
- Ndertese
- Shtese
- Parcela
- KUPI PARCELE

x= 491195.37  
y= 4626748.23

x= 491285.37  
y= 4626748.23

#### KUFITARËT:

VERI Nr.Pas 76/1001  
 JUG Nr.Pas 76/1001  
 LINDJE Nr.Pas 76/1001  
 PERENDIM Nr.Pas 76/1001

#### SEKTORI I HARTOGRAFISË:

SPECIALIST Ark. Artmir MAXHUNI  
 PËRGJEGJËS Ing.Olsjana SMAÇI

#### SEKTORI I ÇËSHITJEVE TË PRONËSISË:

SPECIALIST Ark. Artmir MAXHUNI  
 PËRGJEGJËS Ing.Olsjana SMAÇI

DREJTOR / PËRFAQËSUESI I SUBJEKTIT: GENTIAN  
 emër

MALOTAJ  
 mbiemër





REPUBLIKA E SHQIPËRISË  
AGJENCIA SHTETËRORE E KADASTRËS  
DREJTORIA VENDORE E AGJENCISË SHTETËRORE TË KADASTRES LEZHË

Nr. 1266 Prot.

Data, më 21/02/2023

Lënda: Kërkesë për afishimin publik

**NJESISE ADMINISTRATIVE MILOT, BASHKIA KURBIN  
AGJENCISË SHTETËRORE TË KADASTRËS**

Drejtorja Vendore e Agjencisë Shtetërore të kadastrës Lezhë, në zbatim të VKM Nr. 827, datë 30.09.2020, “Për përcaktimin e rregullave të hollësishme për miratimin e dokumentit të pronësisë, të objekteve pa titull pronësie, trojeve të tyre funksionale dhe të oborreve në përdorim”, ka marrë në shqyrtim kërkesën me nr. 437 prot, date 20.02.2019 dhe aplikimin nepermjet portalit e-albania me Nr. 15574 Prot, dt. 18.10.2022, “Për miratimin e dokumentit të pronësisë për **Objektin pa Titull pronësie me Truallin Funkcional**”, Kodi Unik: 09\_9005991, subjekti vetëdeklarues **Qamil Zan Haxhiu dhe Hajdar Zan Haxhiu**.

Nga proces-verbali i verifikimit në terren, rezulton se objekti ndodhet në Njesine Administrative Milot, Bashkia Kurbin, në Zonën Kadastrale 2693, me këto të dhëna:

- ZK. 2693, Nr.Pasurie: 3/400
- Sipërfaqe e parcelës ndërtimore: 144 m<sup>2</sup>
- Sipërfaqe e bazës së ndërtimit: 92.41 m<sup>2</sup>
- Numri kateve – 2 kat me fuksion banimi

Pasuritë kufitare:

- Veri Nr. pasurie: - 3/303
- Jug Nr. pasurie: - 3/196
- Lindje Nr. pasurie: - 3/198
- Perëndim Nr. pasurie: - 3/187



Në zbatim të pikës 22, të VKM Nr. 827, datë 30.09.2020, “Për përcaktimin e rregullave të hollësishme për miratimin e dokumentit të pronësisë, të objekteve pa titull pronësie, trojeve të tyre funksionale dhe të oborreve në përdorim”, në të cilën thuhet: Të dhënat e kërkesës për miratimin e dokumentit të pronësisë si dhe ato të evidentimit në terren, sipas Genplanit me të gjitha elementet bëhen publike për 30 (tridhjetë) ditë, në ambjentet e Bashkise/Njësisë Administrative ku ndodhet pasuria, në ambjentet e Drejtorisë Vendore të ASHK-së si dhe në Faqen Zyrtare on-line të ASHK, kërkojmë nga ana juaj:

1. Publikimin për 30 ditë në ambjentet e Institucionit tuaj dhe në Faqen Web të Drejtorisë së Përgjithshme të ASHK-së, të të dhënave të kërkesës së subjektit të parashtruara më sipër bazuar në evidentimin faktik në terren të objektit.
2. Në momentin e përfundimit të këtij afati jeni të lutur të na njoftoni zyrtarisht nëse ka patur ose jo ankesa apo vërejtje nga subjekte lidhur me pasurinë objekt trajtimi.

**Duke ju falenderuar për bashkëpunimin!**

**~~DERJTORI~~**  
**~~-GENTIAN MALOTAJ-~~**

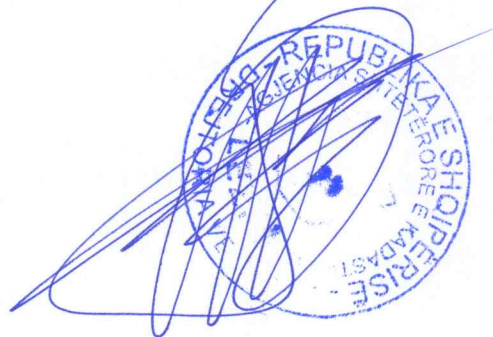

# GENPLAN

DREJTORIA E ALUIZNI-T: LEZHE

QARKU: LEZHE

BA SHKIA: KURBIN

ZONA KADASTRALE: 2693

ADRESA E PA SURISË: MILOT

INDEKSI I HARTË S: LA-ML-3

SHKALLA: 1:500

DATA: 25/01/2023

NUMRI UNIK (INDEKS): 09\_9005991

NR. I APLIKIMIT: 437

NR. PA SURISË: 3/400

SIPËRFAQE E PARCELË S NDËRTIMORE = 144

PR. SHTET = PR. E TË TRETË VE = PR. TË VET =

SIPËRFAQE E BAZË S SË NDËRTIMIT = 92.41

POSEDUE SI: QAMIL ZAN HAXHIU  
HAJDAR ZAN HAXHIU

x= 476131.06  
y= 4616416.92

KRGJ SH

x= 476221.06  
y= 4616416.92

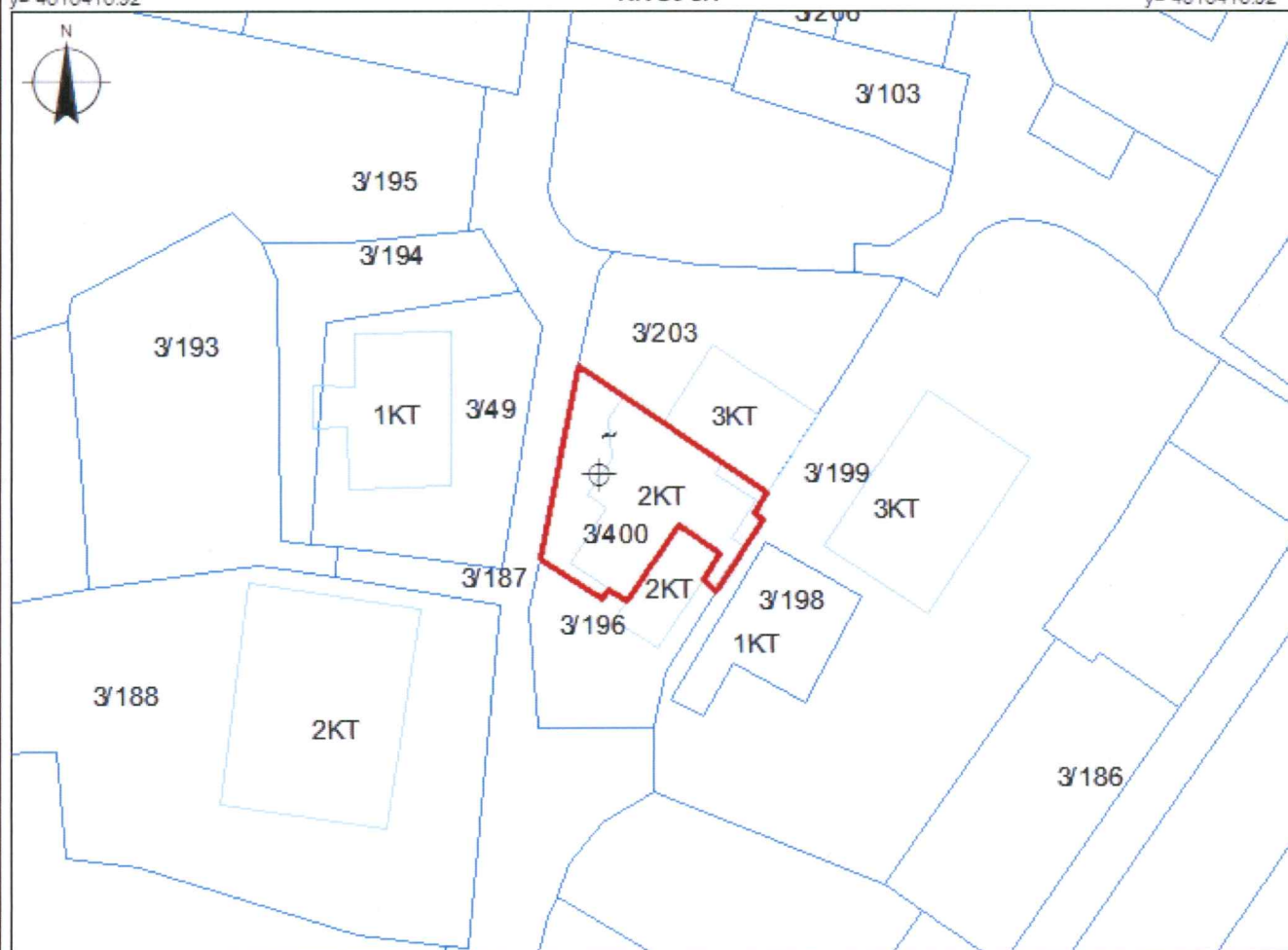

x= 476131.06  
y= 4616351.08

## Legjenda

x= 476221.06  
y= 4616351.08

### KUFITARËT:

VERI Nr.Pas 3/303  
JUG Nr.Pas 3/196  
LINDJE Nr.Pas 3/198  
PERENDIM Nr.Pas 3/187

⊕ HYRJE

□ NDERTESE

□ PARCELE

— KUPI PARCELE

### SEKTORI I HARTOGRAFISË:

SPECIALIST Ing.Olta FLORINI  
PËRGJEGJË S Ing.Olsjana SMAÇI

### SEKTORI I ÇË SHTJEVE TË PRONË SISË:

SPECIALIST Ing.Olta FLORINI  
PËRGJEGJË S Ing.Olsjana SMAÇI

DREJTOR / PËRFAQË SUES I SUBJEKTIT: GENTIAN  
emër

MALOTAJ  
mbiemër





REPUBLIKA E SHQIPËRISË  
AGJENCIA SHTETËRORE E KADASTRËS  
DREJTORIA VENDORE E AGJENCISE SHTETËRORE TË KADASTRES LEZHË

Nr. 1271 Prot.

Data, më 21/02/2023

Lënda: Kërkesë për afishimin publik

NJESISE ADMINISTRATIVE SHENGJIN, BASHKIA LEZHE  
AGJENCISË SHTETËRORE TË KADASTRËS

Drejtoria Vendore e Agjencisë Shtetërore të kadastrës Lezhë, në zbatim të VKM Nr. 827, datë 30.09.2020, "Për përcaktimin e rregullave të hollësishme për miratimin e dokumentit të pronësisë, të objekteve pa titull pronësie, trojeve të tyre funksionale dhe të oborreve në përdorim", ka marrë në shqyrtim aplikimin nepermjet portalit e-albania me Nr. 16904 Prot, dt. 06.12.2021, "Për miratimin e dokumentit të pronësisë për **Oborrit ne perdorim te objektit me titull pronësie**", Kodi Unik: 09\_9028015, subjekti vetëdeklarues **FRED PASHKO HOTI**.

Nga proces-verbali i verifikimit në terren, rezulton se objekti ndodhet në Qytetin Shengjin, Bashkia Lezhe, në Zonën Kadastrale 3126, me këto të dhëna:

- ZK. 3126, Nr.Pasurie: 4/1000
- Sipërfaqe e oborrit ne perdorim: 199 m<sup>2</sup>
- Per objektin 2 Kat

Pasuritë kufitare:

- Veri Nr. pasurie: - 4/1001; 4/113
- Jug Nr. pasurie: - 4/1001
- Lindje Nr. pasurie: - 4/1001; 4/113
- Perëndim Nr. pasurie: - 4/1001



Në zbatim të pikës 22, të VKM Nr. 827, datë 30.09.2020, “Për përcaktimin e rregullave të hollësishme për miratimin e dokumentit të pronësisë, të objekteve pa titull pronësie, trojeve të tyre funksionale dhe të oborreve në përdorim”, në të cilën thuhet: Të dhënat e kërkesës për miratimin e dokumentit të pronësisë si dhe ato të evidentimit në terren, sipas Genplanit me të gjitha elementet bëhen publike për 30 (tridhjetë) ditë, në ambjentet e Bashkise/Njësisë Administrative ku ndodhet pasuria, në ambjentet e Drejtorisë Vendore të ASHK-së si dhe në Faqen Zyrtare on-line të ASHK, kërkohet nga ana juaj:

1. Publikimin për 30 ditë në ambjentet e Institucionit tuaj dhe në Faqen Web të Drejtorisë së Përgjithshme të ASHK-së, të të dhënave të kërkesës së subjektit të parashtruara më sipër bazuar në evidentimin faktik në terren të objektit.
2. Në momentin e përfundimit të këtij afati jeni të lutur të na njoftoni zyrtarisht nëse ka patur ose jo ankesa apo vërejtje nga subjekte lidhur me pasurinë objekt trajtimi.

**Duke ju falenderuar për bashkëpunimin!**

**DERJTORI**  
**-GENTIAN MALOTAJ-**



# GENPLAN

DREJTORIA E ALUIZNI-T : LEZHE

QARKU: LEZHE

BA SHKIA: LEZHE

ZONA KADASTRALE: 3126

ADRESA E PA SURISË: SHENGJIN

INDEKSI I HARTËS: SHGJ:B-3

SHKALLA: 1:500

DATA: 30/01/2023

NUMRI UNIK (INDEKS): 09\_9028015

NR. I APLIKIMIT: 16904

NR. PA SURISË: 4/1000

SIPËRFAQE E PARCELËS NDËRTIMORE = 199

PR. SHTET = PR. E TË TRETËVE = PR. TË VET =

SIPËRFAQE E BAZËS SË NDËRTIMIT = 84.48

POSEDUE SI: FRED PASHKO HOTI

emër atesia mbiemër

x= 465499.59  
y= 4631178.54

KRGJSH

x= 465589.59  
y= 4631178.54

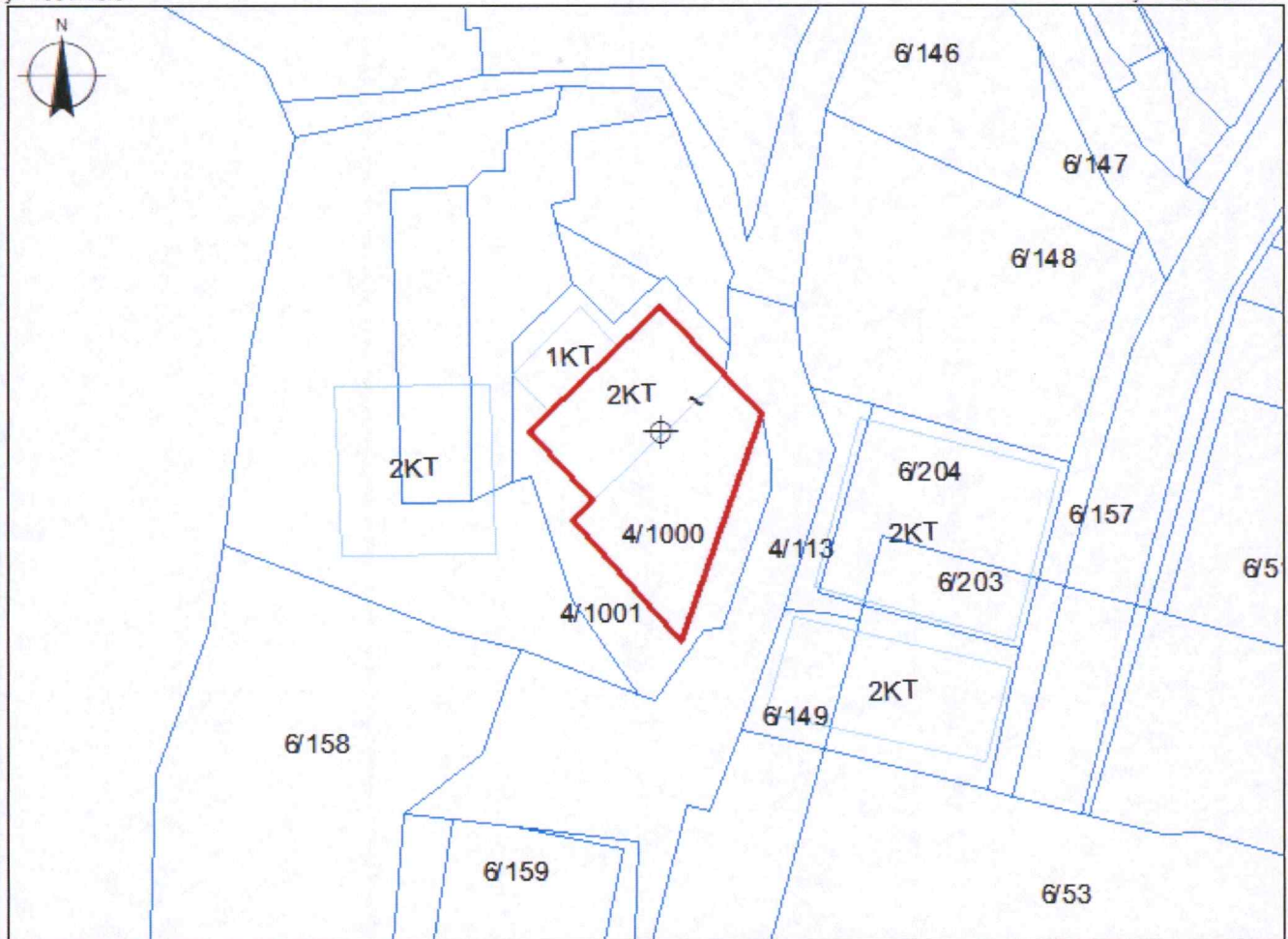

x= 465499.59  
y= 4631112.7

## Legjenda

x= 465589.59  
y= 4631112.7

### KUFITARËT:

VERI Nr.Pas 4/1001;4/113  
JUG Nr.Pas 4/1001  
LINDJE Nr.Pas 4/1001;4/113  
PERENDIM Nr.Pas 4/1001

⊕ hyrje

□ ndertese

□ parcele

— KUFI PARCELE

### SEKTORI I HARTOGRAFISË:

SPECIALIST Ing.Olta FLORINI  
PËRGJEGJËS Ing.Olsjana SMAÇI

### SEKTORI I ÇËSHTJEVE TË PRONËSISË:

SPECIALIST Ing.Olta FLORINI  
PËRGJEGJËS Ing.Olsjana SMAÇI

DREJTOR / PËRFAQËSUES I SUBJEKTIT: GENTIAN

emër

MALOTAJ

mbiemër

penëshkrimi





REPUBLIKA E SHQIPËRISË

AGJENCIA SHTETËRORE E KADASTRËS  
DREJTORIA VENDORE E AGJENCISE SHTETËRORE TË KADASTRES LEZHË

Nr. 1772 Prot.

Data, më 21.07/2023

Lënda: Kërkesë për afishimin publik

NJËSISË ADMINISTRATIVE SHENGJIN, BASHKIA LEZHË  
AGJENCISË SHTETËRORE TË KADASTRËS

Drejtoria Vendore e Agjencisë Shtetërore të kadastrës Lezhë, në zbatim të VKM Nr. 827, datë 30.09.2020, "Për përcaktimin e rregullave të hollësishme për miratimin e dokumentit të pronësisë, të objekteve pa titull pronësie, trojeve të tyre funksionale dhe të oborreve në përdorim", ka marrë në shqyrtim aplikimin nepermjet portalit e-albania me Nr. 17825 Prot, dt. 02.12.2022, "Për miratimin e dokumentit të pronësisë për **Oborrit ne përdorim te objektit me titull pronësie**", subjekti vetëdeklarues **MARK NIKOLLË IVANAJ**.

Nga proces-verbali i verifikimit në terren, rezulton se oborri ne përdorim i objektit me titull pronësie ndodhet në Mal Shengjini, Njësia Administrative Shengjin, Bashkia Lezhe, në Zonën Kadastrale 2569, me këto të dhëna:

- ZK. 2569, Nr.Pasurie: 509/101
- Sipërfaqe e oborrit ne përdorim: 500 m<sup>2</sup> ( 300 m<sup>2</sup> me titull pronësie) + ( 200 m<sup>2</sup> prone shtet)
- Per objektin 1 Kat me funksion banim + 1 kt objekt ndihmes

Pasuritë kufitare:

- Veri Nr. pasurie: - 514
- Jug Nr. pasurie: - 509/102; 736
- Lindje Nr. pasurie: - 734; 506; 735/100
- Perëndim Nr. pasurie: - 522; 736



Në zbatim të pikës 22, të VKM Nr. 827, datë 30.09.2020, “Për përcaktimin e rregullave të hollësishme për miratimin e dokumentit të pronësisë, të objekteve pa titull pronësie, trojeve të tyre funksionale dhe të oborreve në përdorim”, në të cilën thuhet: Të dhënat e kërkesës për miratimin e dokumentit të pronësisë si dhe ato të evidentimit në terren, sipas Genplanit me të gjitha elementet bëhen publike për 30 (tridhjetë) ditë, në ambjentet e Bashkisë/Njësisë Administrative ku ndodhet pasuria, në ambjentet e Drejtorisë Vendore të ASHK-së si dhe në Faqen Zyrtare on-line të ASHK, kërkojmë nga ana juaj:

1. Publikimin për 30 ditë në ambjentet e Institucionit tuaj dhe në Faqen Web të Drejtorisë së Përgjithshme të ASHK-së, të të dhënave të kërkesës së subjektit të parashtruara më sipër bazuar në evidentimin faktik në terren të objektit.
2. Në momentin e përfundimit të këtij afati jeni të lutur të na njoftoni zyrtarisht nëse ka patur ose jo ankesa apo vërejtje nga subjekte lidhur me pasurinë objekt trajtimi.

**Duke ju falenderuar për bashkëpunimin!**

**DERJTORI**  
**-GENTIAN MALOTAJ-**



# GENPLAN

DREJTORIA E ALUIZNI-T: LEZHE  
 QARKU: LEZHE  
 BASHKIA: LEZHE  
 ZONA KADASTRALE: 2569  
 ADRESA E PAsURISË: MAL SHENGJIN  
 INDEKSI I HARTËS: K-34-76-(131-D)  
 SHKALLA: 1:500  
 DATA: 14/12/2022

NUMRI UNIK (INDEKSI): 09\_  
 NR. I APLIKIMIT: 17825  
 NR. PAsURISË: 509/101  
 SIPËRFAQE E PARCELËS NDËRTIMORE = 300+200  
 PR. SHTET = 200 PR. E TË TRETËVE = PR. TË VET =  
 SIPËRFAQE E BAZËS SË NDËRTIMIT = 131  
 POSEDUE SI: MARK NIKOLLË IVANAJ  
 emër atesia mbiemër

x= 464837.51  
 y= 4631510.39

KRGJ SH

x= 464927.51  
 y= 4631510.39

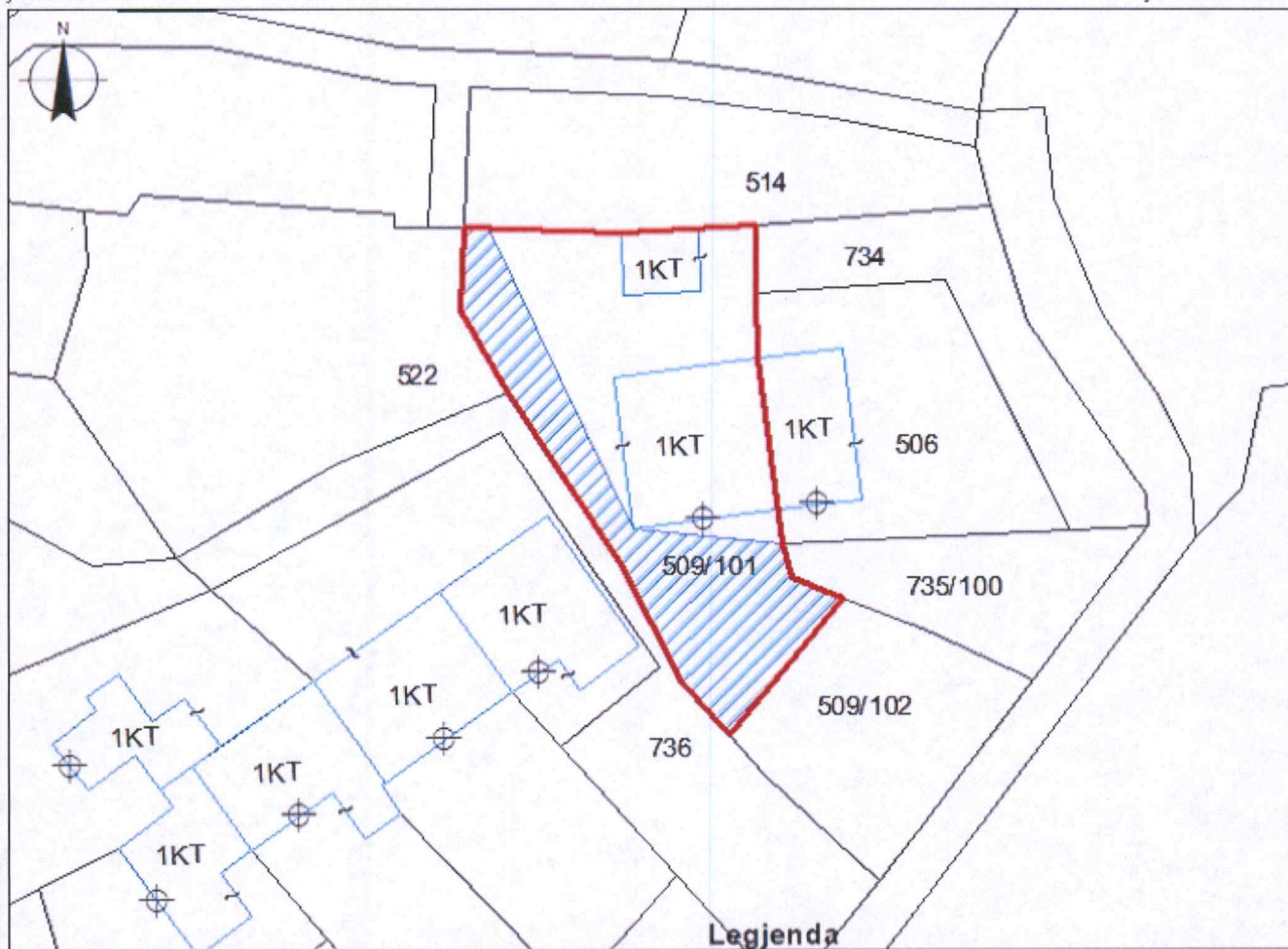

Legjenda

x= 464837.51  
 y= 4631444.55

⊕ Hyrje ne Ndertese

x= 464927.51  
 y= 4631444.55

**KUFITARËT:**

VERI Nr.Pas 514  
 JUG Nr.Pas 509/102, 736  
 LINDJE Nr.Pas 734, 506, 735/100  
 PERENDIM Nr.Pas 522, 736

- Ndertese
- Parcel per blerje
- Parcela
- KUFI PARCELE

**SEKTORI I HARTOGRAFISË:**

SPECIALIST Ing.Artmir MAXHUNI  
 PËRGJEGJËS Ing.Olsjana SMAÇI

**SEKTORI I ÇËSHITJEVE TË PRONËSISË:**

SPECIALIST Ing.Artmir MAXHUNI  
 PËRGJEGJËS Ing.Olsjana SMAÇI

DREJTOR / PËRFAQËSUES I SUBJEKTIT: GENTIAN  
 emër

MALOTAJ  
 mbiemër







REPUBLIKA E SHQIPËRISË  
AGJENCIA SHTETËRORE E KADASTRËS  
DREJTORIA VENDORE E AGJENCISË SHTETËRORE TË KADASTRES LEZHË

Nr. 1263 Prot.

Data, më 21/072023

Lënda: Kërkesë për afishimin publik

**NJESISE ADMINISTRATIVE DAJÇ, BASHKIA LEZHE  
AGJENCISË SHTETËRORE TË KADASTRËS**

Drejtoria Vendore e Agjencisë Shtetërore të kadastrës Lezhë, në zbatim të VKM Nr. 827, datë 30.09.2020, "Për përcaktimin e rregullave të hollësishme për miratimin e dokumentit të pronësisë, të objekteve pa titull pronësie, trojeve të tyre funksionale dhe të oborreve në përdorim", ka marrë në shqyrtim aplikimin nepermjet portalit e-albania me Nr. 11755 Prot, dt. 07.09.2021, "Për miratimin e dokumentit të pronësisë për **Objektin pa Titull pronësie me Truallin Funkcional**", Kodi Unik: 09\_9026198, subjekti vetëdeklarues **GJOVALIN SHTJEFEN NDREKA**.

Nga proces-verbali i verifikimit në terren, rezulton se objekti ndodhet në Fshatin Gramsh, Njesia Administrative Dajç, Bashkia Lezhe, në Zonën Kadastrale 1843, me këto të dhëna:

- ZK. 1843, Nr.Pasurie: 223/205
- Sipërfaqe e parcelës ndërtimore: 300 m<sup>2</sup>
- Sipërfaqe e bazës së ndërtimit: 91.71 m<sup>2</sup>
- Numri kateve – 1 kat me funksion banimi

Pasuritë kufitare:

- Veri Nr. pasurie: - 223/206
- Jug Nr. pasurie: - 223/206
- Lindje Nr. pasurie: - 223/206
- Perëndim Nr. pasurie: - 223/206



Në zbatim të pikës 22, të VKM Nr. 827, datë 30.09.2020, “Për përcaktimin e rregullave të hollësishme për miratimin e dokumentit të pronësisë, të objekteve pa titull pronësie, trojeve të tyre funksionale dhe të oborreve në përdorim”, në të cilën thuhet: Të dhënat e kërkesës për miratimin e dokumentit të pronësisë si dhe ato të evidentimit në terren, sipas Genplanit me të gjitha elementet bëhen publike për 30 (tridhjetë) ditë, në ambjentet e Bashkisë/Njësisë Administrative ku ndodhet pasuria, në ambjentet e Drejtorisë Vendore të ASHK-së si dhe në Faqen Zyrtare on-line të ASHK, kërkojmë nga ana juaj:

1. Publikimin për 30 ditë në ambjentet e Institucionit tuaj dhe në Faqen Web të Drejtorisë së Përgjithshme të ASHK-së, të të dhënave të kërkesës së subjektit të parashtruara më sipër bazuar në evidentimin faktik në terren të objektit.
2. Në momentin e përfundimit të këtij afati jeni të lutur të na njoftoni zyrtarisht nëse ka patur ose jo ankesa apo vërejtje nga subjekte lidhur me pasurinë objekt trajtimi.

**Duke ju falenderuar për bashkëpunimin!**

**DERJTORI  
-GENTIAN MALOTAJ-**

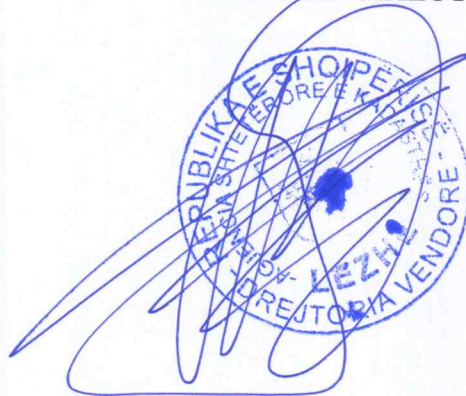

# GENPLAN

DREJTORIA E ALUIZNI-T: LEZHE  
QARKU: LEZHE  
BA SHKIA: LEZHE  
ZONA KADASTRALE: 1843  
ADRESA E PASURISË: GRAMSH  
INDEKSI I HARTËS: K-34-76-(67-C)  
SHKALLA: 1:500

NUMRI UNIK (INDEKS): 09\_9026198  
NR. I APLIKIMIT: 11755  
NR. PASURISË: 223/205  
SIPËRFAQE E PARCELËS NDËRTIMORE = 300  
SIPËRFAQE ME KALIM PRONËSIE =  
SIP. SHITET = SIP. E TË TRETËVE =  
SIPËRFAQE E BAZËS SË NDËRTIMIT = 91.71  
POSEDUESI: GJOVALIN SHITJEFEN NDREKA  
emër atesia mbiemër

x= 464266.75  
y= 4641025.69

KRGJ SH

x= 464356.75  
y= 4641025.69

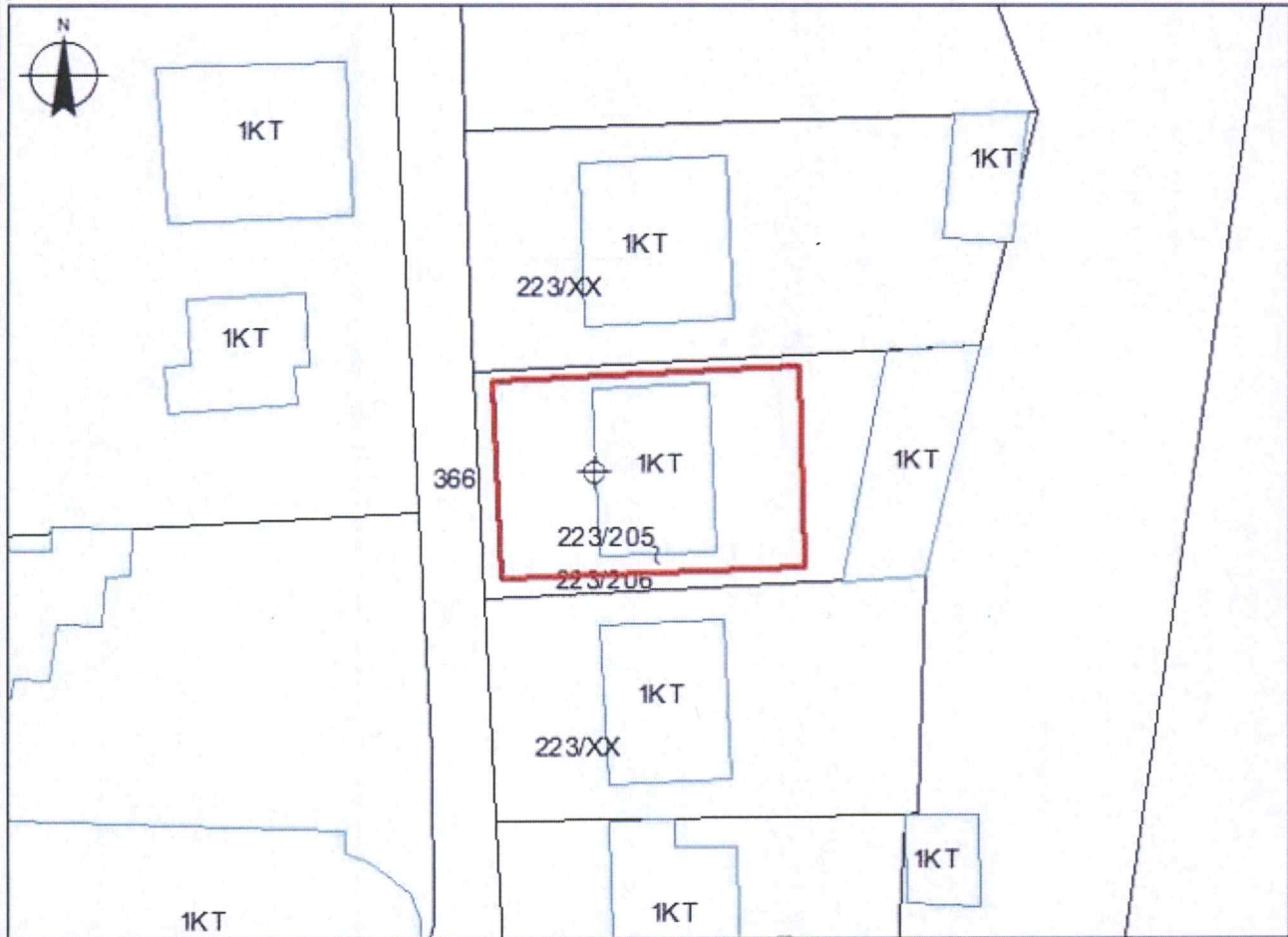

x= 464266.75  
y= 4640959.85

x= 464356.75  
y= 4640959.85

### KU FITARËT:

VERI Nr.Pas 223/206  
JUG Nr.Pas 223/206  
LINDJE Nr.Pas 223/206  
PERENDIM Nr.Pas 223/206

### Legjenda

⊕ HYRJE NE NDËRTESE  
□ NDERTESE  
□ PARCELE  
— KUFI PARCELE

### SEKTORI I HARTOGRAFISË:

SPECIALIST Ing.Suada NDREKA  
PËRGJEGJËS Ing.Olsjana SMACI

### SEKTORI I ÇËSHITJEVE TË PRONËSISË:

SPECIALIST Ing.Suada NDREKA  
PËRGJEGJËS Ing.Olsjana SMACI

DREJTOR / PËRFAQËSUESI I SUBJEKTI: GENTIAN  
emër

MALOTAJ  
mbiemër nënshkrimi







REPUBLIKA E SHQIPËRISË  
AGJENCIA SHTETËRORE E KADASTRËS  
DREJTORIA VENDORE E AGJENCISË SHTETËRORE TË KADASTRES LEZHË

Nr. 1774 Prot.

Data, më 21.02/2023

Lënda: Kërkesë për afishimin publik

NJESISE ADMINISTRATIVE BLINISHT, BASHKIA LEZHE  
AGJENCISË SHTETËRORE TË KADASTRËS

Drejtoria Vendore e Agjencisë Shtetërore të kadastrës Lezhë, në zbatim të VKM Nr. 827, datë 30.09.2020, "Për përcaktimin e rregullave të hollësishme për miratimin e dokumentit të pronësisë, të objekteve pa titull pronësie, trojeve të tyre funksionale dhe të oborreve në përdorim", ka marrë në shqyrtim aplikimin nepermjet portalit e-albania me Nr. 12752 Prot, dt. 23.09.2021, "Për miratimin e dokumentit të pronësisë për **Objektin pa Titull pronësie me Truallin Funkcional**", Kodi Unik: 09\_9026572, subjekti vetëdeklarues **BASHKIM LIUGJ MARKU**.

Nga proces-verbali i verifikimit në terren, rezulton se objekti ndodhet në Njesin Administrative Blinisht, Bashkia Lezhe, në Zonën Kadastrale 1220, me këto të dhëna:

- ZK. 1220, Nr.Pasurie: 108/1000
- Sipërfaqe e parcelës ndërtimore: 500 m<sup>2</sup>
- Sipërfaqe e bazës së ndërtimit: 47.8 m<sup>2</sup> + 8.5 m<sup>2</sup>
- Numri kateve – 1 kat me funksion banimi + 1 kt objekt ndihmes

Pasuritë kufitare:

- Veri Nr. pasurie: - 108/1006
- Jug Nr. pasurie: - 108/1003
- Lindje Nr. pasurie: - 108/1001; 108/44; 108/1002
- Perëndim Nr. pasurie: - 108/1004; 108/1003; 108/1006



Në zbatim të pikës 22, të VKM Nr. 827, datë 30.09.2020, “Për përcaktimin e rregullave të hollësishme për miratimin e dokumentit të pronësisë, të objekteve pa titull pronësie, trojeve të tyre funksionale dhe të oborreve në përdorim”, në të cilën thuhet: Të dhënat e kërkesës për miratimin e dokumentit të pronësisë si dhe ato të evidentimit në terren, sipas Genplanit me të gjitha elementet bëhen publike për 30 (tridhjetë) ditë, në ambjentet e Bashkise/Njesisë Administrative ku ndodhet pasuria, në ambjentet e Drejtorisë Vendore të ASHK-së si dhe në Faqen Zyrtare on-line të ASHK, kërkojmë nga ana juaj:

1. Publikimin për 30 ditë në ambjentet e Institucionit tuaj dhe në Faqen Web të Drejtorisë së Përgjithshme të ASHK-së, të të dhënave të kërkesës së subjektit të parashtruara më sipër bazuar në evidentimin faktik në terren të objektit.
2. Në momentin e përfundimit të këtij afati jeni të lutur të na njoftoni zyrtarisht nëse ka patur ose jo ankesa apo vërejtje nga subjekte lidhur me pasurinë objekt trajtimi.

**Duke ju falenderuar për bashkëpunimin!**

**DERJTORI  
-GENTIAN MALOTAJ-**



# GENPLAN

DREJTORIA E ALUIZNI-T : LEZHE

QARKU: LEZHE

BA SHKIA: LEZHE

ZONA KADASTRALE: 1220

ADRESA E PA SURISË: BLINISHT

INDEKSI I HARTËS: LE-BLINISHT-55

SHKALLA: 1:500

DATA: 26/09/2022

NUMRI UNIK (INDEKSI): 09\_9026572

NR. I APLIKIMIT: 12752

NR. PA SURISË: 108/1000

SIPËRFAQE E PARCELËS NDËRTIMORE = 300+200

PR. SHTET = PR. E TË TRETËVE = PR. TË VET =

SIPËRFAQE E BAZËS SË NDËRTIMIT = 47.8+8.5

POSEDUESI: BASHKIM LUIGJ MARKU  
emër atesia mbiemër

x= 469699.34  
y= 4638697.44

KRGJSH

x= 469789.34  
y= 4638697.44

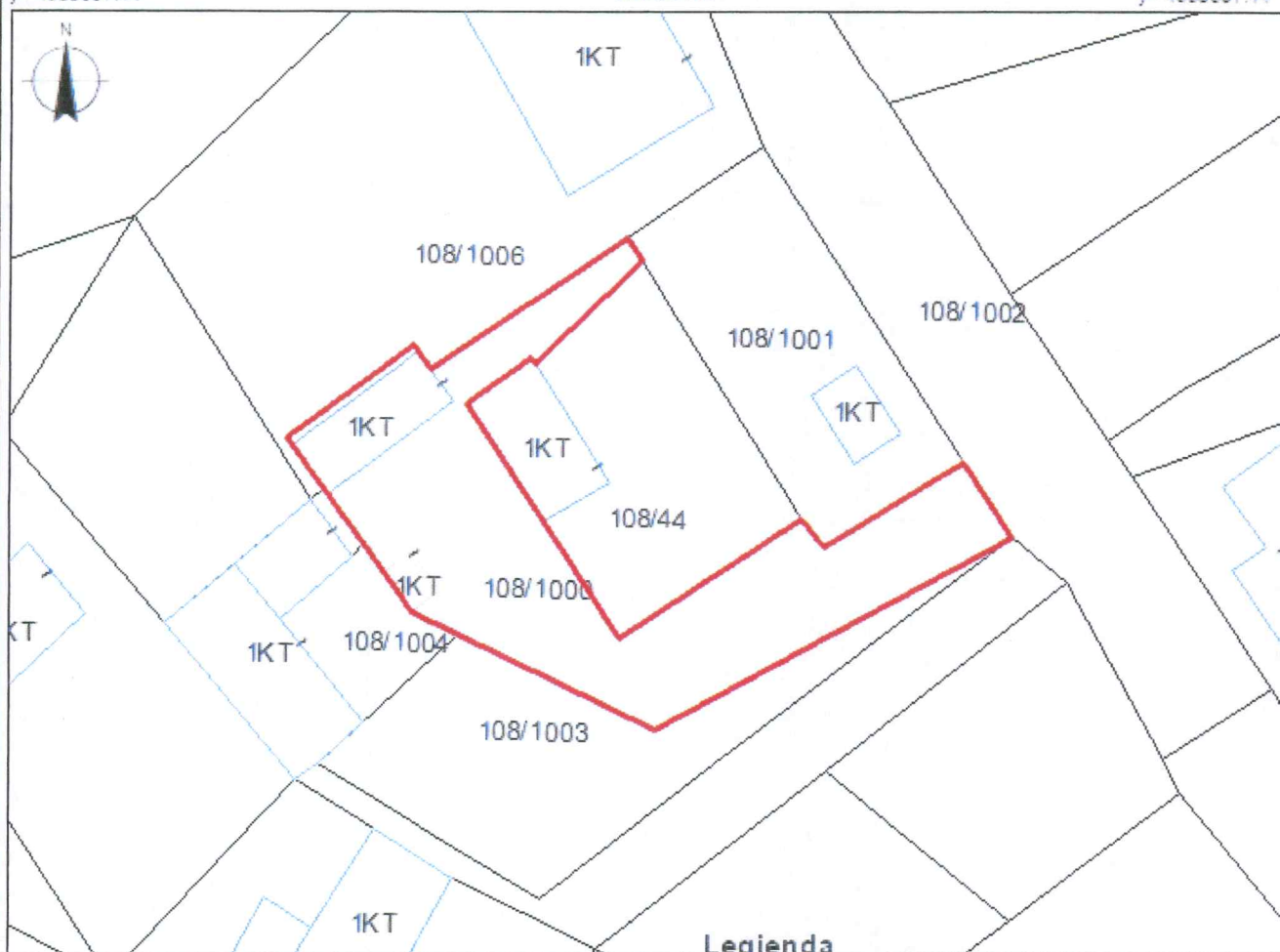

## Legjenda

x= 469699.34  
y= 4638697.44

x= 469789.34  
y= 4638697.44

### KUFITARËT:

VERI Nr.Pas 108/1006  
JUG Nr.Pas 108/1003  
LINDJE Nr.Pas 108/1001, 108/44, 108/1002  
PERENDIM Nr.Pas 108/1004, 108/1003, 108/1006

- Shtese
- Objekt Ndhmes
- Ndertese
- Parcela
- KUPI PARCELE

### SEKTORII I HARTOGRAFISË:

SPECIALIST Ark. Ardmir MAXHUNI  
PËRGJEGJËS Ing. Olsi JANA Smaçi

### SEKTORII I ÇËSHTJEVE TË PRONËSARË:

SPECIALIST Ark. Ardmir MAXHUNI  
PËRGJEGJËS Ing. Olsi JANA Smaçi

DREJTOR / PËRFAQËSUESI I SUBJEKTIT: GENTIAN  
emër

MALOTAJ  
mbiemër





REPUBLIKA E SHQIPËRISË  
AGJENCIA SHTETËRORE E KADASTRËS  
DREJTORIA VENDORE E AGJENCISE SHTETËRORE TË KADASTRES LEZHË

Nr. 6887 Prot.

Data, më 07/12/2022

Lënda: Kërkesë për afishimin publik

**NJËSISË ADMINISTRATIVE KOLSH, BASHKIA LEZHË  
AGJENCISË SHTETËRORE TË KADASTRËS**

Drejtorja Vendore e Agjencisë Shtetërore të kadastrës Lezhë, në zbatim të VKM Nr. 827, datë 30.09.2020, “Për përcaktimin e rregullave të hollësishme për miratimin e dokumentit të pronësisë, të objekteve pa titull pronësie, trojeve të tyre funksionale dhe të oborreve në përdorim”, ka marrë në shqyrtim vetdeklarimin me Nr. 1305 prot, dt. 13.02.2020 dhe aplikimin nepermjet portalit e-albania me Nr. 5630 Prot, dt. 12.05.2021, “Për miratimin e dokumentit të pronësisë për **Objektin pa Titull pronësie me Truallin Funkcional**”, Kodi Unik: 09\_9013331, 09\_9024169, subjekti vetëdeklarues **Ndue Zef Perndreca**.

Nga proces-verbali i verifikimit në terren, rezulton se objekti ndodhet në Fshatin Manati, Njësia Administrative Kolsh, Bashkia Lezhe, në Zonën Kadastrale 2588, me këto të dhëna:

- ZK. 2588, Nr.Pasurie: 125/150
- Sipërfaqe e parcelës ndërtimore: 254 m<sup>2</sup>
- Sipërfaqe e bazës së ndërtimit: 122.73 m<sup>2</sup>
- Numri kateve – 1 kat me fukcion banimi

Pasuritë kufitare:

- Veri Nr. pasurie: - 125/24
- Jug Nr. pasurie: - 293
- Lindje Nr. pasurie: - 125/23
- Perëndim Nr. pasurie: - 125/24



Në zbatim të pikës 22, të VKM Nr. 827, datë 30.09.2020, “Për përcaktimin e rregullave të hollësishme për miratimin e dokumentit të pronësisë, të objekteve pa titull pronësie, trojeve të tyre funksionale dhe të oborreve në përdorim”, në të cilën thuhet: Të dhënat e kërkesës për miratimin e dokumentit të pronësisë si dhe ato të evidentimit në terren, sipas Genplanit me të gjitha elementet bëhen publike për 30 (tridhjetë) ditë, në ambjentet e Bashkise/Njësisë Administrative ku ndodhet pasuria, në ambjentet e Drejtorisë Vendore të ASHK-së si dhe në Faqen Zyrtare on-line të ASHK, kërkojmë nga ana juaj:

1. Publikimin për 30 ditë në ambjentet e Institucionit tuaj dhe në Faqen Web të Drejtorisë së Përgjithshme të ASHK-së, të të dhënave të kërkesës së subjektit të parashtuara më sipër bazuar në evidentimin faktik në terren të objektit.
2. Në momentin e përfundimit të këtij afati jeni të lutur të na njoftoni zyrtarisht nëse ka patur ose jo ankesa apo vërejtje nga subjekte lidhur me pasurinë objekt trajtimi.

**Duke ju falenderuar për bashkëpunimin!**

**DERJTORI**  
**-GENTIAN MALOTAJ-**

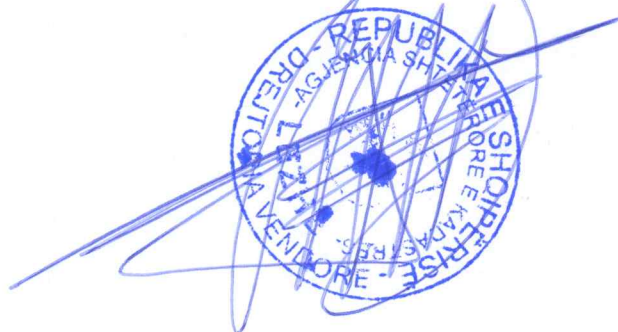

# GENPLAN

DREJTORIA E ALUIZNI-T: LEZHE  
 QARKU: LEZHE  
 BA SHKIA: LEZHE  
 ZONA KADASTRALE: 2588  
 ADRESA E PA SURISË: MANATI  
 INDEKSI I HARTËS: K-34-76-(182-A)  
 SHKALLA: 1:500  
 DATA: 11/10/2022

NUMRI UNIK (INDEKS): 09\_9013331, 09\_9024169  
 NR. I APLIKIMIT: 1305.5632  
 NR. PA SURISË: 125/150  
 SIPËRFAQE E PARCELËS NDËRTIMORE = 254  
 PR. SHITET = PR. E TË TRETËVE = PR. TË VET =  
 SIPËRFAQE E BAZËS SË NDËRTIMIT = 122.73  
 POSEDUESI: NDUJE ZEF PERNDRECA  
 emër atesia mbiemër

x= 471993.57  
y= 4625615.07

KRGJ SH

x= 472083.57  
y= 4625615.07

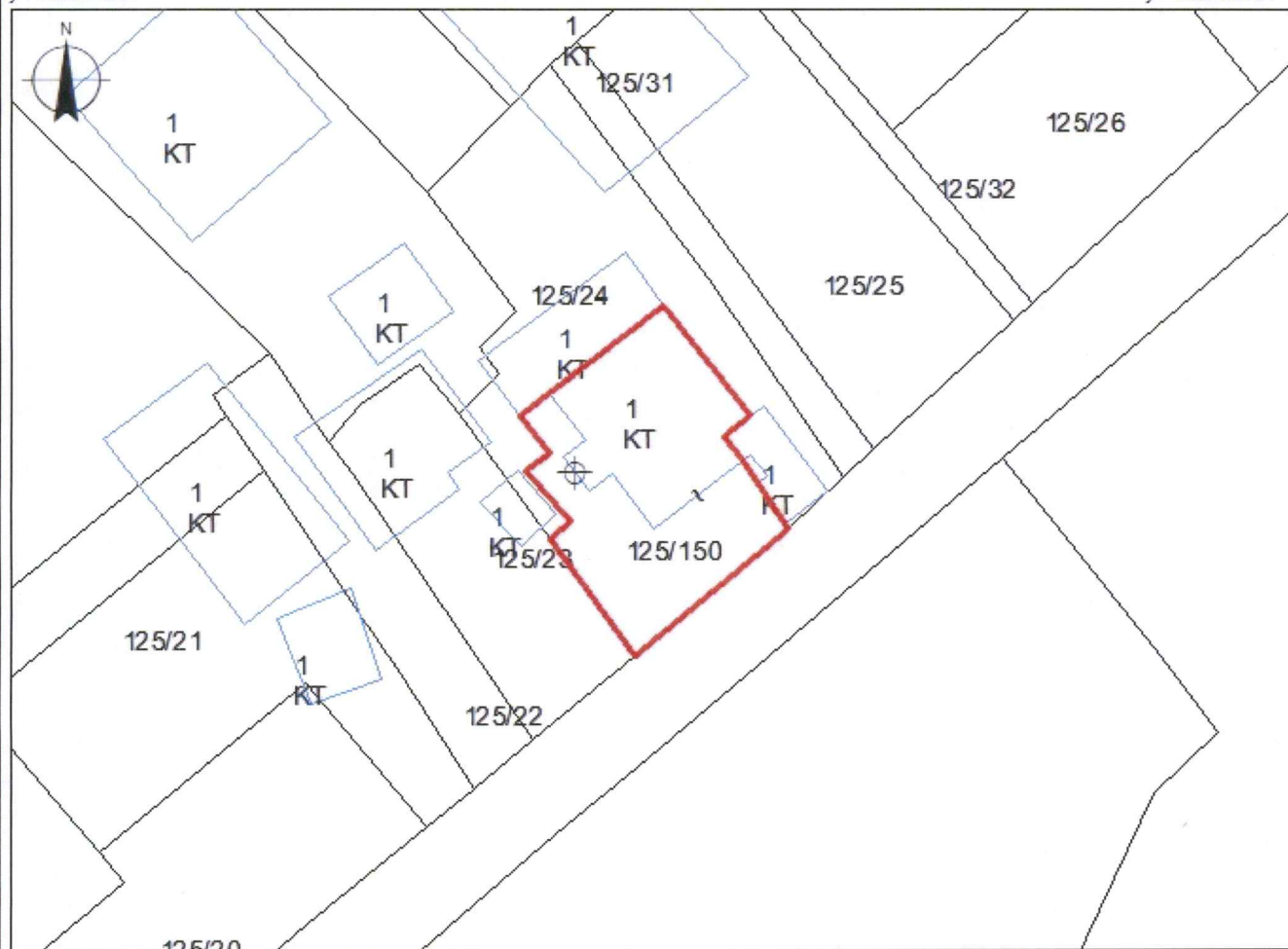

x= 471993.57  
y= 4625549.23

## Legjenda

x= 472083.57  
y= 4625549.23

### KUFITARËT:

VERI Nr.Pas 125/24  
 JUG Nr.Pas 293  
 LINDJE Nr.Pas 125/23, 125/24  
 PERENDIM Nr.Pas 125/24

- HYRJE
- NDERTESE
- PARCELE
- KUFI PARCELE

### SEKTORI I HARTOGRAFISË:

SPECIALIST Ing.Greta MARKU  
 PËRGJEGJËS Ing.Olsjana SMAÇI

### SEKTORI I ÇË SHITJEVE TË PRONËSISË:

SPECIALIST Ing.Greta MARKU  
 PËRGJEGJËS Ing.Olsjana SMAÇI

DREJTOR / PËRFAQËSUESI I SUBJEKTIT: GENTIAN  
 emër

MALOTAJ  
 mbiemër

