



REPUBLIKA E SHQIPERISE  
AGJENSIA SHTETËRORE E KADASTRES  
DREJTORIA VENDORE DIBER

Nr. 181 Prot.

Peshkopi, më.20/01/2023

**DREJTUAR: AGJENSISË SHTETËRORE TË KADASTRËS  
SHPALLJE**

Drejtoria Rajonale e Agjensisë Shtetërore të Kadastrës Dibër , në zbatim të VKM-së Nr.827 , datë 30.09.2020 “Për përcaktimin e rregullave të hollësishme për miratimin e dokumentit të pronësisë, të objekteve pa titull pronësie, trojeve të tyre funksionale dhe të oborreve në përdorim “ , ligjit 20/2020 “ Për përfundimin e proceseve kalimtare të pronësisë në Republikën e Shqipërisë “ ka marrë në shqyrtim kërkesat e qytetarëve sipas tabelës bashkëlidhur kërkesës :  
Për sa mësipër kërkojmë :

-Të bëhet afishimi publik 30 ditor pranë Agjensisë Shtetërore të Kadastrës , kjo bazuar në pikën 8 të VKM-së Nr.827 , datë 30.09.2020 .

-Në momentin e përfundimit të këtij afati ( 30 ditor ) jeni të lutur të na njoftoni zyrtarisht nëse ka patur ose jo ankesa / vërejtje nga subjektet lidhur me pasurinë objekt trajtimi .

Bashkëlidhur po ju vendosim në dispozicion plan vendojest e objekteve dhe të truallit funksional të tyre dhe listën emërore.

NR	OBJEKTI		TRUALLI FUNKSIONAL		TE DHENAT E SUBJEKTIT	ZONA E PASURISE	QYTETI/FSHATI
	Sip m 2	Nr. Pas	Sip m2	ZK	Emer/Mbiemer	Bashkia	
1	84.6	32/1/1	205	3155	BLERIM RAMAZAN SALKURTI	DIBER	RASHNAPOJE
2	85.6	237/4/2	300	3696	VEBI ISMAIL RINA	DIBER	VAJ-MDHEJ
3	71.28	156/5/1	300	2640	ADLI SAKIP RAMA	DIBER	TRENE
4	153.66	135/1/1	300	3696	ASTRIT IBRAHIM LIKA	DIBER	VAJ-MDHEJ
5	123.96	39	280	2592	EDISON PËLLUMB GJONI	DIBER	MAQELLARE
6	84.6	32/1/2	280	3155	RAMAZAN ALI SALKURTI	DIBER	RASHNAPOJE

**DREJTOR  
DANJEL GJURA**

# GENPLAN

DREJTORIA E ALUIZNI-T: DIBER

QARKU: DIBER

BA SHKIA: DIBER

ZONA KADASTRALE: 3696

ADRESA E PA SURISË: VAJMEDHEJ

INDEKSI I HARTËS: K-34-77-(235-A)

SHKALLA: 1:500

DATA: 17/01/2023

NUMRI UNIK (INDEKSI): 02\_9029683

NR. I APLIKIMIT: 1511

NR. PA SURISË: 135/1/1

SIPËRFAQE E PARCELËS NDËRTIMORE = 300

PR. SHTET = PR. E TË TRETËVE = PR. TË VET =

SIPËRFAQE E BAZËS SË NDËRTIMIT = 153.66

POSEDUESI: ASTRIT IBRAHIM LIKA  
emër atesia mbiemër

x= 527121.02  
y= 4618768.46

KRGJ SH

x= 527211.02  
y= 4618768.46

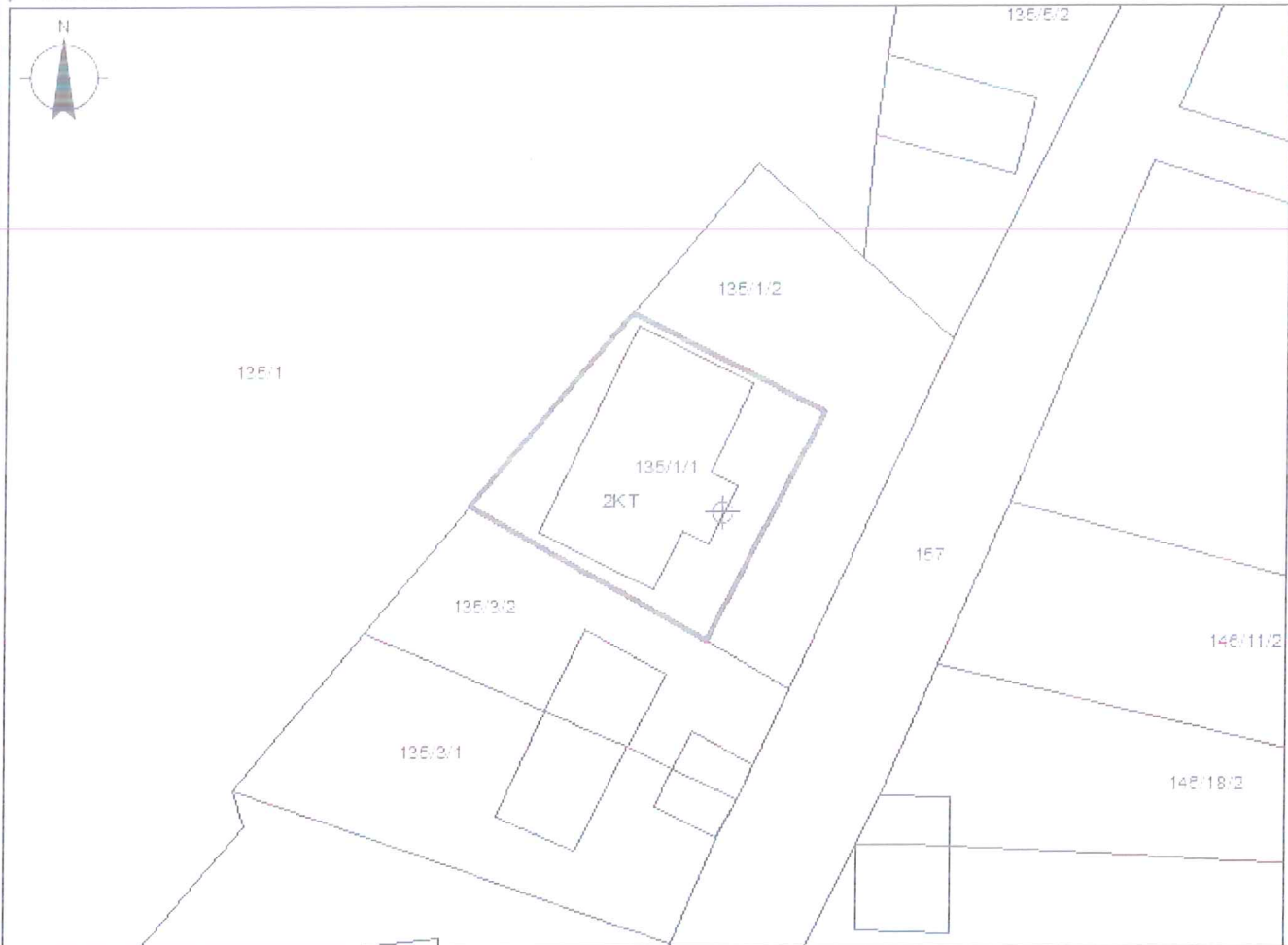

x= 527121.02  
y= 4618702.62

## Legjenda

x= 527211.02  
y= 4618702.62

### KUFITARËT:

VERI Nr.Pas 135/1/2  
JUG Nr.Pas 135/3/2  
LINDJE Nr.Pas 135/1  
PERENDIM Nr.Pas 157

- HYRJE  
OBJEKT  
PARCEL  
KUFIPARCELE

### SEKTORII I HARTOGRAFISË:

SPECIALIST RIZA MUDA  
PËRGJEGJËS ERIDH VOJKA

### SEKTORII I ÇËSHTJEVE TË PRONËSISË:

SPECIALIST  
PËRGJEGJËS

DREJTOR / PËRFAQËSUESI I SUBJEKTIT: DANJEL  
emër

GJURA  
mbiemër

nënshkrimi

# GENPLAN

DREJTORIA E ALUIZNI-T : DIBER  
QARKU: DIBER  
BA SHKIA: DIBER  
ZONA KADASTRALE: 3696  
ADRESA E PASURISË: VAJ MDHEJ  
INDEKSI I HARTËS: K-34-77-(235-C)  
SHKALLA: 1:500  
DATA: 17/01/2023

NUMRI UNIK (INDEKS): 02\_9018655  
NR. I APLIKIMIT: 707  
NR. PASURISË: 237/4/2  
SIPËRFAQE E PARCELËS NDËRTIMORE = 300  
PR. SHTET = JO PR. E TË TRETËVE = JO PR. TË VET = PO  
SIPËRFAQE E BAZËS SË NDËRTIMIT = 85.6  
POSEDUE SI: VEBI ISMAIL RINA  
emër atesia mbiemër

x= 528455.88  
y= 4818053.97

KRGJ SH

x= 528545.88  
y= 4818053.97

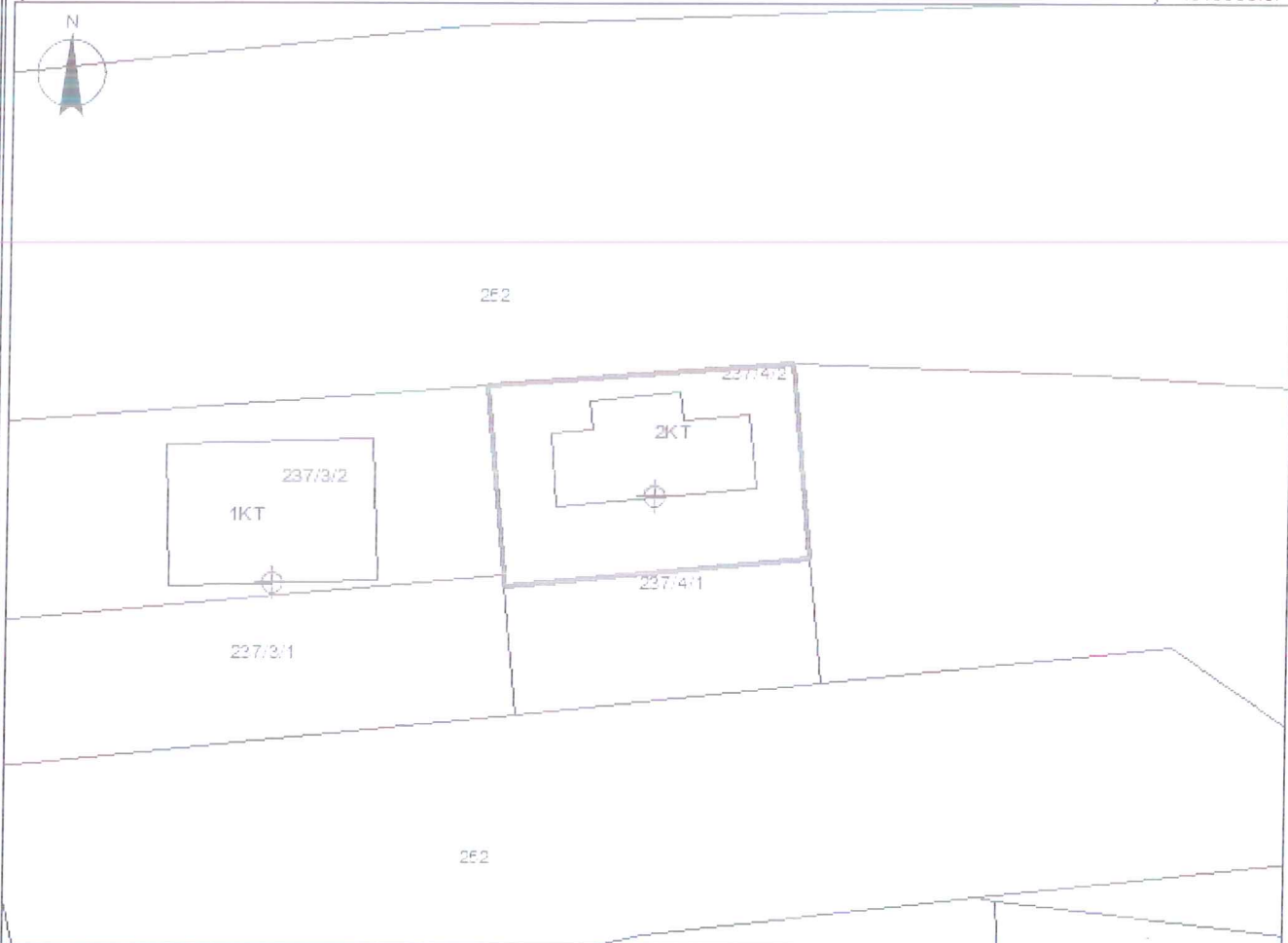

x= 528455.88  
y= 4817988.12

## Legjenda

x= 528545.88  
y= 4817988.12

### KUFITARËT:

VERI Nr.Pas 525  
JUG Nr.Pas 237/4/1  
LINDJE Nr.Pas 237/5  
PERENDIM Nr.Pas 237/3/2

⊕ Hyrja  
Ndertesat  
— KUPI PARCELE

### SEKTORI I HARTOGRAFISË:

SPECIALIST RIZA MUDA  
PËRGJEGJËS ERION VOJKA

### SEKTORI I ÇË SHTJEVE TË PRONËSISË:

SPECIALIST  
PËRGJEGJËS

DREJTOR / PËRFAQËSUESI I SUBJEKTIT: DANJEL  
emër

GJURA  
mbiemër

nënshkrimi

# GENPLAN

DREJTORIA E ALUIZNI-T : DIBER QARKU: DIBER BASHKIA: DIBER ZONA KADASTRALE: 3155 ADRESA E PAsURISË: RASHNAPOJE INDEKSI I HARTËS: K-34-77-(238-C) SHKALLA: 1:500 DATA: 17/01/2023	NUMRI UNIK (INDEK S): 02_9003916 NR. I APLIKIMIT: 315 NR. PAsURISË: 32/1/1 SIPËRFAQE E PARCELËS NDËRTIMORE = 205 PR. SHTET = PR. E TË TRETËVE = PR. TË VET = SIPËRFAQE E BAZËS SË NDËRTIMIT = 84.6 POSEDUESI: BLERIM RAMAZAN SALKURTI BAMAZAN ALLI SALKURTI
--	--

x= 533850.17  
y= 4617085.08

KRGJ SH

x= 533850.17  
y= 4617085.08



x= 533850.17  
y= 4617019.24

### Legjenda

x= 533850.17  
y= 4617019.24

**KUFITARËT:**

VERI Nr.Pas 2/7  
 JUG Nr.Pas 32/1  
 LINDJE Nr.Pas 32/1/2  
 PERENDIM Nr.Pas 32/1

- HYRJE
- OBJEKT
- PARCEL
- KUFIPARCELE

**SEKTORI I HARTOGRAFISË:**  
 SPECIALIST RIZA MUDA  
 PËRGJEGJËS ERION VOJKA

**SEKTORI I ÇËSHTJEVE TË PRONËSISË:**  
 SPECIALIST  
 PËRGJEGJËS

DREJTOR / PËRFAQËSUES I SUBJEKTIT: DANJEL emër

GJURA mbiemër

nënshkrimi



# GENPLAN

DREJTORIA E ALUIZNI-T: DIBER  
QARKU: DIBER  
BA SHKIA: DIBER  
ZONA KADASTRALE: 2640  
ADRESA E PA SURISË: TRENE  
INDEKSI I HARTËS: K-34-89-(15-D)  
SHKALLA: 1:500  
DATA: 17/01/2023

NUMRI UNIK (INDEK S): 02\_9004032  
NR. I APLIKIMIT: 431  
NR. PA SURISË: 156/5/1  
SIPËRFAQE E PARCELË S NDËRTIMORE = 300  
PR. SHTET = PR. E TË TRETËVE = PR. TË VET =  
SIPËRFAQE E BAZË S SË NDËRTIMIT = 71.28  
POSEDUESI: ADLI SAKIP RAMA  
emër atesia mbiemër

x= 538637.87  
y= 4612410.33

KRGJ SH

x= 538727.87  
y= 4612410.33



x= 538637.87  
y= 4612344.49

## Legjenda

x= 538727.87  
y= 4612344.49

### KUFITARËT:

VERI Nr.Pas 156/4  
JUG Nr.Pas 156/7  
LINDJE Nr.Pas .  
PERENDIM Nr.Pas 156/6

-  HYRJE
-  OBJEKT
-  PARCEL
-  KUFI PARCELE

### SEKTORI I HARTOGRAFISË:

SPECIALIST RIZA MUDA  
PËRGJEGJËS ERION VOJKA

### SEKTORI I ÇË SHTJEVE TË PRONË SISË:

SPECIALIST  
PËRGJEGJËS

DREJTOR / PËRFAQËSUES I SUBJEKTIT: DANJEL  
emër

GJURA  
mbiemër

  
nënshkrimi

# GENPLAN

DREJTORIA E ALUIZNI-T: DIBER

QARKU: DIBER

BA SHKIA: DIBER

ZONA KADA STRALE: 3155

ADRESA E PA SURISË: RASHNAPOJE

INDEKSI I HARTËS: K-34-77-(238-C)

SHKALLA: 1:500

DATA: 17/01/2023

NUMRI UNIK (INDEKS): 02\_9003919

NR. I APLIKIMIT: 318

NR. PA SURISË: 32/1/2

SIPËRFAQE E PARCELËS NDËRTIMORE = 280

PR. SHTET = PR. E TË TRETËVE = PR. TË VET =

SIPËRFAQE E BAZËS SË NDËRTIMIT = 84.6

POSEDUE SI: RAMAZAN ALI SALKURTI  
emër atesia mbiemër

x= 533880.3  
y= 4617084.8

KRGJSH

x= 533870.3  
y= 4617084.8



x= 533880.3  
y= 4617018.97

## Legjenda

x= 533870.3  
y= 4617018.97

### KUFITARËT:

VERI Nr.Pas 2/7  
JUG Nr.Pas 32/1  
LINDJE Nr.Pas 32/1  
PERENDIM Nr.Pas 32/1/1

- HYRJE
- OBJEKT
- PARCEL
- KUFI PARCELE

### SEKTORI I HARTOGRAFISË:

SPECIALIST RIZA MUDA

PËRGJEGJËS ERION VOJKA

### SEKTORI I ÇË SHTJEVE TË PRONËSISË:

SPECIALIST

PËRGJEGJËS

DREJTOR / PËRFAQËSUES I SUBJEKTIT: DANJEL  
emër

GJURA  
mbiemër

nënshkrimi

# GENPLAN

DREJTORIA E ALUIZNI-T: DIBER

QARKU: DIBER

BA SHKIA: DIBER

ZONA KADASTRALE: 2592

ADRESA E PA SURISË: MAQELLARË

INDEKSI I HARTËS: K-34-89-(64-C)

SHKALLA: 1:500

DATA: 17/01/2023

NUMRI UNIK (INDEKSI): 02\_9003885

NR. I APLIKIMIT: 283

NR. PA SURISË: 39

SIPËRFAQE E PARCELËS NDËRTIMORE = 280

PR. SHTET = PR. E TË TRETËVE = PR. TË VET =

SIPËRFAQE E BAZËS SË NDËRTIMIT = 123.96

POSEDUESI: EDISON PËLLUMB GJONI  
emër atesia mbiemër

x= 540160.27  
y= 4606269.69

KRGJSH

x= 540250.27  
y= 4606269.69



x= 540160.27  
y= 4606203.69

## Legjenda

x= 540250.27  
y= 4606203.69

### KUFITARËT:

VERI Nr.Pas 39/2  
JUG Nr.Pas 37  
LINDJE Nr.Pas 40.40/2  
PERENDIM Nr.Pas 28

- HYRJE
- OBJEKT
- PARCEL
- KUPI PARCELE

### SEKTORI I HARTOGRAFISË:

SPECIALIST RIZA MUDA  
PËRGJEGJËS ERION VOJKA

### SEKTORI I ÇËSHTJEVE TË PRONËSISË:

SPECIALIST  
PËRGJEGJËS

DREJTOR / PËRFAQËSUESI I SUBJEKTIT: DANJEL  
emër

GJURA  
mbiemër

nënshkrimi