



REPUBLIKA E SHQIPERISE
AGJENSIA SHTETËRORE E KADASTRES
DREJTORIA VENDORE DIBER

Nr. 182 Prot.

Peshkopi, më.23/01/2023

**DREJTUAR: AGJENSISË SHTETËRORE TË KADASTRËS
SHPALLJE**

Drejtoria Rajonale e Agjensisë Shtetërore të Kadastrës Dibër , në zbatim të VKM-së Nr.827 , datë 30.09.2020 “Për përcaktimin e rregullave të hollësishme për miratimin e dokumentit të pronësisë, të objekteve pa titull pronësie, trojeve të tyre funksionale dhe të oborreve në përdorim “ , ligjit 20/2020 “ Për përfundimin e proceseve kalimtare të pronësisë në Republikën e Shqipërisë “ ka marrë në shqyrtim kërkesat e qytetarëve sipas tabelës bashkëlidhur kërkesës :
Për sa mësipër kërkojmë :

-Të bëhet afishimi publik 30 ditor pranë Agjensisë Shtetërore të Kadastrës , kjo bazuar në pikën 8 të VKM-së Nr.827 , datë 30.09.2020 .

-Në momentin e përfundimit të këtij afati (30 ditor) jeni të lutur të na njoftoni zyrtarisht nëse ka patur ose jo ankesa / vërejtje nga subjektet lidhur me pasurinë objekt trajtimi .

Bashkëlidhur po ju vendosim në dispozicion plan vendojest e objekteve dhe të truallit funksional të tyre dhe listën emërore.

NR	OBJEKTI		TRUALLI FUNKSIONAL		TE DHENAT E SUBJEKTIT	ZONA E PASURISE	QYTETI/FSHATI
	Sip m 2	Nr. Pas	Sip m2	ZK	Emer/Mbiemer	Bashkia	
1	114.08	214	241	2592	BAUDIN TOFIK QOKU	DIBER	MAQELLARE
2	128.8	99/1	300	2730	NIKO TAHIR KRRASHI	DIBER	MUHURR
3	93.5	22/5/1	217	3155	MERSIM LATIF BOJKU	DIBER	RASHNAPOJE
4	129.52	29/20/1	300	1764	ALBERT RASIM JELLA	DIBER	GJORICE E POSHTME
5	122.32	10/62/1	366	1661	LEFTER SADIK BUCI	DIBER	FUSH-ALIE
6	117.12	34/1/1	300	2592	HASHIM HASAN GJONI	DIBER	MAQELLARE
7	149.6	407/1	300	2456	GJURI MUSTAFA ZOLLUMI	DIBER	LIMJAN

**DREJTOR
DANJEL GJURA**

GENPLAN

DREJTORIA E ALUIZNI-T: DIBER

QARKU: DIBER

BA SHKIA: DIBER

ZONA KADASTRALE: 2456

ADRESA E PA SURISË: LIMJAN

INDEKSI I HARTËS: K-34-77-(206-A)

SHKALLA: 1:500

DATA: 20/01/2023

NUMRI UNIK (INDEKSI): 02_9003910

NR. I APLIKIMIT: 309

NR. PA SURISË: 407/1

SIPËRFAQE E PARCELËS NDËRTIMORE = 300

PR. SHTET = PR. E TË TRETËVE = PR. TË VET =

SIPËRFAQE E BAZËS SË NDËRTIMIT = 149.6

POSEDUESI: GJURI MUSTAFA ZOLLUMI

emër

atesia

mbiemër

x= 534085.56
y= 4622930.82

KRGJSH

x= 534175.56
y= 4622930.82

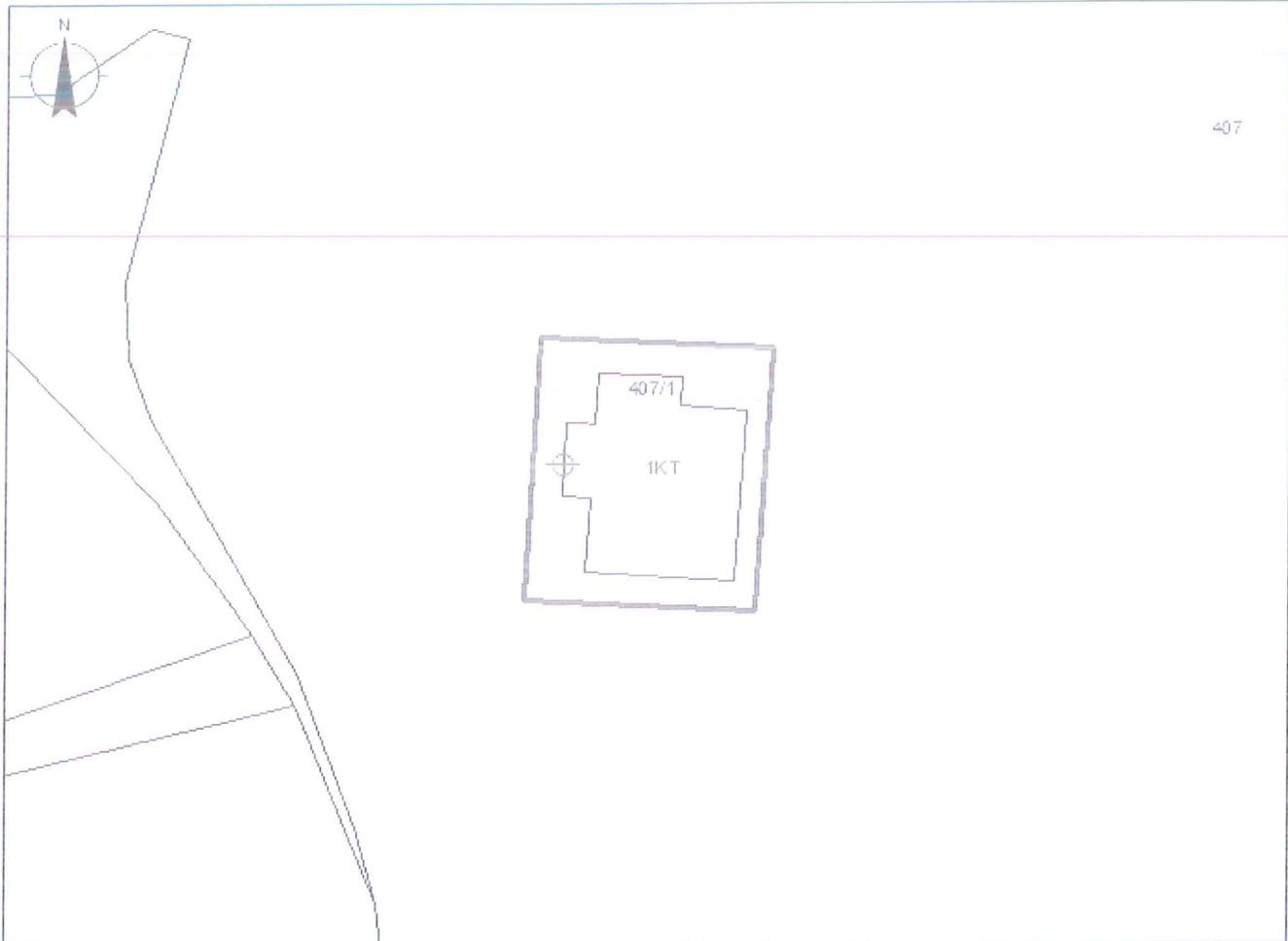

x= 534085.56
y= 4622864.78

Legjenda

x= 534175.56
y= 4622864.78

KUFITARËT:

VERI Nr.Pas 407

JUG Nr.Pas 407

LINDJE Nr.Pas 407

PERENDIM Nr.Pas 407

⊕ HYRJE

□ OBJEKT

□ PARCEL

— KUPI PARCELE

SEKTORI I HARTOGRAFISË:

SPECIALIST RIZA MUDA

PËRGJEGJËS ERION VOJKA

SEKTORI I ÇË SHTJEVE TË PRONË SISË:

SPECIALIST

PËRGJEGJËS

DREJTOR / PËRFAQËSUESI I SUBJEKTIT: DANJEL

emër

GJURA

mbiemër

nënshkrimi

GENPLAN

DREJTORIA E ALUIZNI-T: DIBER

QARKU: DIBER

BA SHKIA: DIBER

ZONA KADASTRALE: 2592

ADRESA E PA SURISË: MAQELLARE

INDEKSI I HARTËS: K-34-89-(64-D)

SHKALLA: 1:500

DATA: 20/01/2023

NUMRI UNIK (INDEKS): 02_9025642

NR. I APLIKIMIT: 3235

NR. PA SURISË: 34/1/1

SIPËRFAQE E PARCELËS NDËRTIMORE = 300

PR. SHTET = PR. E TË TRETËVE = PR. TË VET =

SIPËRFAQE E BAZËS SË NDËRTIMIT = 117.12

POSEDUESI: HASHIM HASAN GJONI
emër atesia mbiemër

x= 540193.05
y= 4606318.2

KRGJSH

x= 540283.05
y= 4606318.2



x= 540193.05
y= 4606252.36

Legjenda

x= 540283.05
y= 4606252.36

KUFITARËT:

VERI Nr.Pas 30/1.31/1
JUG Nr.Pas 101/1.34/1
LINDJE Nr.Pas 34
PERENDIM Nr.Pas 29/1

- HYRJE
- OBJEKT
- PARCEL
- KUFI PARCELE

SEKTORI I HARTOGRAFISË:

SPECIALIST RIZA MUDA
PËRGJEGJËS ERIDH VOJKA

SEKTORI I ÇËSHTJEVE TË PRONËSISË:

SPECIALIST
PËRGJEGJËS

DREJTOR / PËRFAQËSUES I SUBJEKTIT: DANJEL
emër

GJURA
mbiemër

nënshkrimi

GENPLAN

DREJTORIA E ALUIZNI-T: DIBER

QARKU: DIBER

BA SHKIA: DIBER

ZONA KADA STRALE: 1661

ADRESA E PA SURISË: FUSHE ALIE

INDEKSI I HARTËS: K-34-77-(187-B)

SHKALLA: 1:500

DATA: 20/01/2023

NUMRI UNIK (INDEKS): 02_9029414

NR. I APLIKIMIT: 1170

NR. PA SURISË: 10/62/1

SIPËRFAQE E PARCELËS NDËRTIMORE = 300

PR. SHTET = PR. E TË TRETËVE = PR. TË VET =

SIPËRFAQE E BAZËS SË NDËRTIMIT = 122.32

POSEDUESI: LEFTER emër SADIK atesia BUCI mbiemër

x= 528202.67
y= 4625244.35

KRGJ SH

x= 528292.67
y= 4625244.35



x= 528202.67
y= 4625178.51

Legjenda

x= 528292.67
y= 4625178.51

KUFITARËT:

VERI Nr.Pas 10/62

JUG Nr.Pas 10/62

LINDJE Nr.Pas 10/63

PERENDIM Nr.Pas 10/62

 HYRJE

 OBJEKT

 PARCEL

 KUFI PARCELE

SEKTORI I HARTOGRAFISË:

SPECIALIST RIZA MUDA

PËRGJEGJËS ERION VOJKA

SEKTORI I ÇËSHTJEVE TË PRONËSISË:

SPECIALIST

PËRGJEGJËS

DREJTOR / PËRFAQËSUES I SUBJEKTIT: DANJEL emër

GJURA mbiemër

nënshkrimi

GENPLAN

DREJTORIA E ALUIZNI-T: DIBER

QARKU: DIBER

BA SHKIA: DIBER

ZONA KADASTRALE: 1764

ADRESA E PA SURISË: GJORICE E POSHTME

INDEKSI I HARTËS: K-34-89-(111-B)

SHKALLA: 1:500

DATA: 20/01/2023

NUMRI UNIK (INDEKS): 02_9003953

NR. I APLIKIMIT: 352

NR. PA SURISË: 29/20/1

SIPËRFAQE E PARCELËS NDËRTIMORE = 300

PR. SHTET = PR. E TË TRETËVE = PR. TË VET =

SIPËRFAQE E BAZËS SË NDËRTIMIT = 129.52

POSEDUE SI: ALBERT RASIM JELLA
emër atesia mbiemër

x= 537758.82
y= 4600727.96

KRGJ SH

x= 537848.82
y= 4600727.96



x= 537758.82
y= 4600662.12

Legjenda

x= 537848.82
y= 4600662.12

KUFITARËT:

VERI Nr.Pas 29/20

JUG Nr.Pas 29/20

LINDJE Nr.Pas 29/20

PERENDIM Nr.Pas 29/20

- HYRJE
- OBJEKT
- PARCEL
- KUFI PARCELE

SEKTORI I HARTOGRAFISË:

SPECIALIST RIZA MUDA

PËRGJEGJËS ERIDON VOJKA

SEKTORI I ÇËSHTJEVE TË PRONËSISË:

SPECIALIST

PËRGJEGJËS

DREJTOR / PËRFAQËSUES I SUBJEKTIT: DANJEL
emër

GJURA
mbiemër

nënshkrimi

GENPLAN

DREJTORIA E ALUIZNI-T: DIBER

QARKU: DIBER

BA SHKIA: DIBER

ZONA KADASTRALE: 2730'

ADRESA E PA SURISË: MUHURR

INDEKSI I HARTËS: K-34-77-(251-C)

SHKALLA: 1:500

DATA: 20/01/2023

NUMRI UNIK (INDEKSI): 02_9003908

NR. I APLIKIMIT: 307

NR. PA SURISË: 99/1

SIPËRFAQE E PARCELËS NDËRTIMORE = 300

PR. SHTET = PR. E TË TRETËVE = PR. TË VET =

SIPËRFAQE E BAZËS SË NDËRTIMIT = 128.8

POSEDUESI: NIKO emër TAHIR atesia KRRASHI mbiemër

x= 526427.11
y= 4615632.99

KRGJSH

x= 526417.11
y= 4615632.99

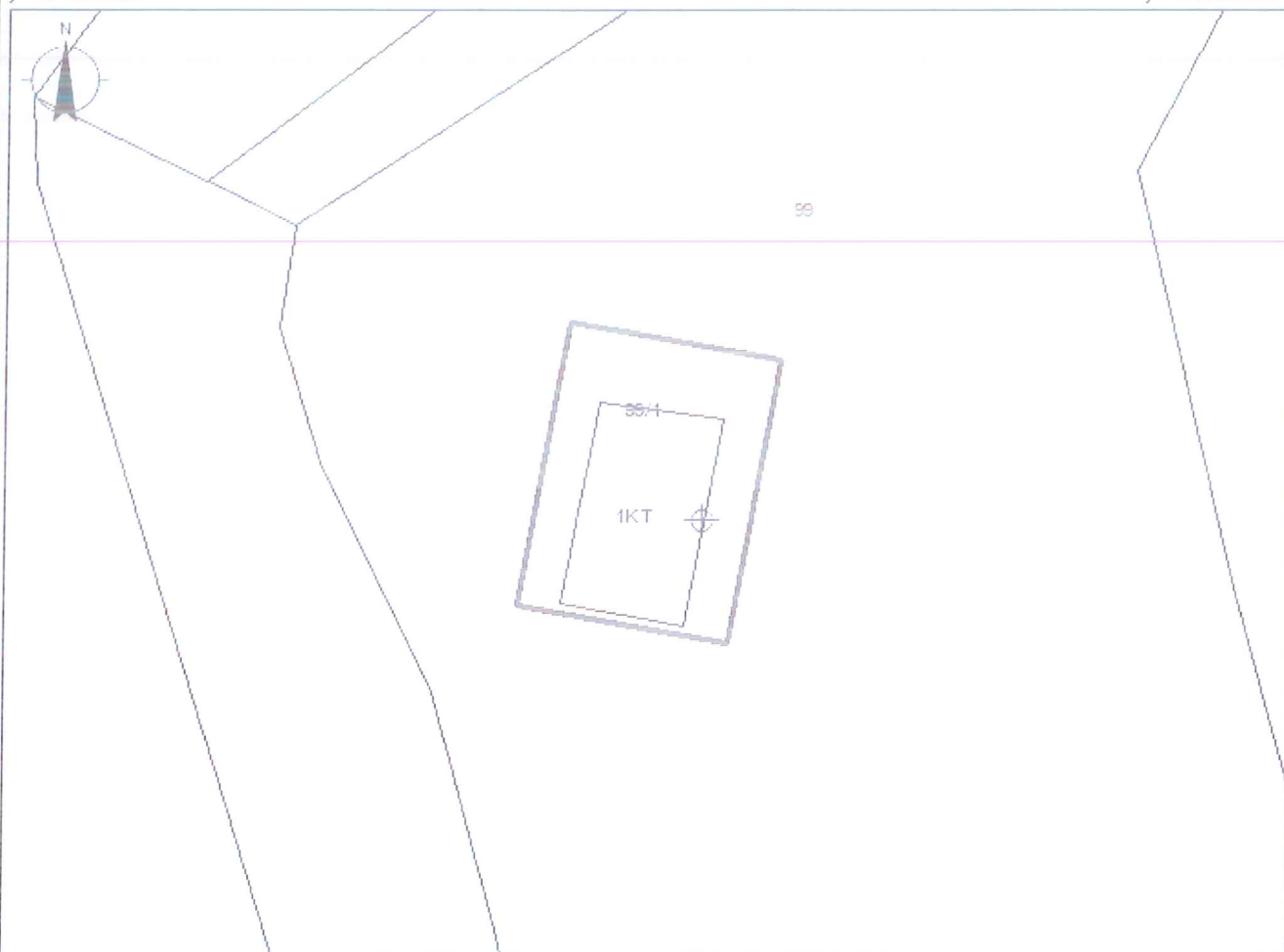

x= 526427.11
y= 4615632.15

Legjenda

x= 526417.11
y= 4615632.15

KUFITARËT:

VERI Nr.Pas 99

JUG Nr.Pas 99

LINDJE Nr.Pas 99

PERENDIM Nr.Pas 99

 HYRJE

 OBJEKT

 PARCEL

 KUFI PARCELE

SEKTORI I HARTOGRAFISË:

SPECIALIST RIZA MUDA

PËRGJEGJËS ERION VOJKA

SEKTORI I ÇËSHTJEVE TË PRONËSISË:

SPECIALIST

PËRGJEGJËS

DREJTOR / PËRFAQËSUESI I SUBJEKTIT: DANJEL emër

GJURA mbiemër

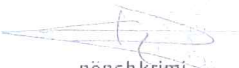
nënshkrim

GENPLAN

DREJTORIA E ALUIZNI-T: DIBER

QARKU: DIBER

BA SHKIA: DIBER

ZONA KADASTRALE: 2592

ADRESA E PA SURISË: MAQELLARE

INDEKSI I HARTËS: K-34-89-(64-D)

SHKALLA: 1:500

DATA: 20/01/2023

NUMRI UNIK (INDEKS): 02_9003817

NR. I APLIKIMIT: 214

NR. PA SURISË: 182

SIPËRFAQE E PARCELËS NDËRTIMORE = 241

PR. SHTET = PR. E TË TRETËVE = PR. TË VET =

SIPËRFAQE E BAZËS SË NDËRTIMIT = 114 08

POSEDUESI: BAUDIN TOFIK QOKU
emër atesia mbiemër

x= 540844.14
y= 4608005.92

KRGJSH

x= 540734.14
y= 4608005.92



x= 540844.14
y= 4608940.09

Legjenda

x= 540734.14
y= 4608940.09

KUFITARËT:

VERI Nr.Pas 165/1
JUG Nr.Pas 183
LINDJE Nr.Pas 183
PERENDIM Nr.Pas 184/1

-  HYRJE
-  OBJEKT
-  PARCEL
-  KUFI PARCELE

SEKTORI I HARTOGRAFISË:

SPECIALIST RIZA MUDA
PËRGJEGJËS ERION VOJKA

SEKTORI I ÇË SHTJEVE TË PRONË SISË:

SPECIALIST
PËRGJEGJËS

DREJTOR / PËRFAQËSUES I SUBJEKTIT: DANJEL
emër

GJURA
mbiemër

nënshkrim