



REPUBLIKA E SHQIPËRISË

AGJENCIA SHTETËRORE E KADASTRËS
DREJTORIA VENDORE BERAT

Nr. 1891 Prot.

Berat, më 13/04 2023.

Lënda: Kërkesë për afishim publik

AGJENCISË SHTETËRORE TË KADASTRËS
TIRANË
BASHKISË DIMAL

Drejtoria e Vendore Berat, në zbatim të VKM-së nr. 827 datë 30.09.2020 "Për përcaktimin e rregullave të hollësishme për miratimin e dokumentit të pronësisë, të objekteve pa titull pronësie, trojeve të tyre funksionale dhe të oborreve në përdorim", ka marrë në shqyrtim kërkesën me nr. 890 prot., datë 11.11.2019, plotësuar nga subjekti **Monika Kozma Boci**. Nga procesverbali i verifikimit në terren me nr. 128 në datën 29.03.2023 rezulton se objekti ndodhet me këto të dhëna:

- ZK.3682, nr. Pasurie 9/16/1
- Sipërfaqe parcelës ndërtimore 300 m²
- Sipërfaqe e bazës së ndërtimit 117.7 m²
- Numri i kateve 1kt
- Për banim

Pasuritë kufitare:

- Veri nr.pasurie 9/20
- Jug nr.pasurie 9/17
- Lindje nr.pasurie 9/16.19
- Perëndim nr.pasurie 9/16

Për sa më sipër kërkojmë që të bëhet afishimi publik pranë Bashkisë Dimal, kjo bazuar në pikën 22 të VKM-së nr. 827 datë 30.09.2020.

"Të dhënat e kërkesës për miratimin e dokumentacionit të pronësisë, si dhe ato të evidentimit në terren, sipas genplanit me të gjithë elementët bëhen publike për 30 ditë, në ambientet e njësisë administrative ku gjendet pasuria, në ambientet e Drejtorisë Vendore të ASHK-së Berat, si dhe në faqen zyrtare online."

Ju lutemi kërkojmë nga ana juaj të njoftohemi pasi të ketë mbaruar afishimi publik nëse ka ose jo ankesë/kerkesa.

Duke ju falenderuar për bashkëpunimin,

DREJTOR



GENPLAN

ASHK DV: BERAT
QARKU: BERAT
BA SHKIA: DIMAL
ZONA KADASTRALE: 3682
ADRESA E PA SURISË: GURI BARDHË
INDEKSI I HARTËS: BR-G-8
SHKALLA: 1:500
DATA: 30.03.2023

NUMRI UNIK (INDEKS): 01_9008556
NR. I APLIKIMIT: 890
NR. PA SURISË: 9/16/1
SIPËRFAQE E PARCELËS NDËRTIMORE = 300
PR. SHTET = PO PR. E TË TRETËVE = JO PR. TË VET = JO
SIPËRFAQE E BAZËS SË NDËRTIMIT = 117.7
POSEDUESI: MONIKA KOZMA BOCI
emër atesia mbiemër

KRGJSH

x= 490026.88
y= 4515022.08

x= 489936.88
y= 4515022.08

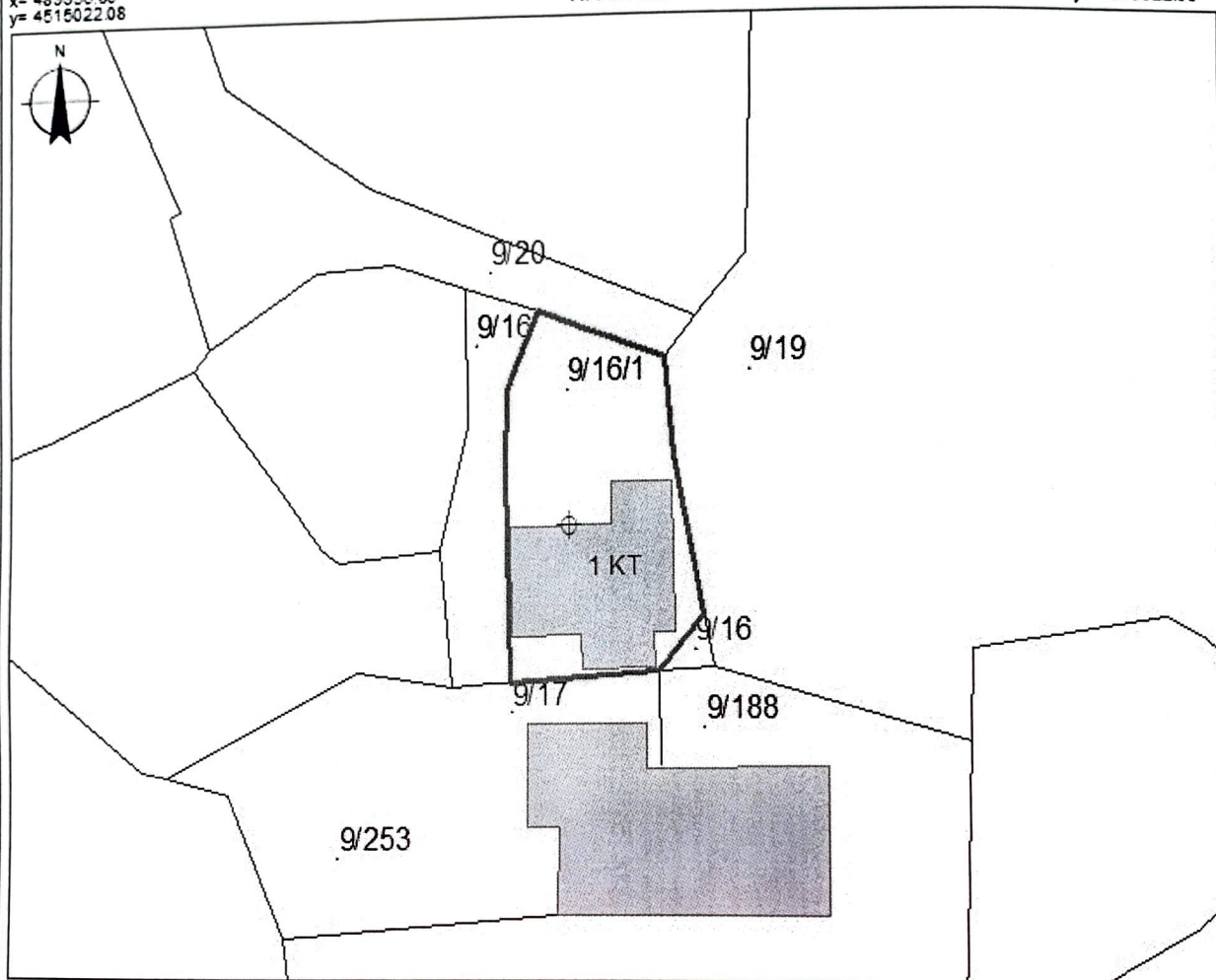

x= 489936.88
y= 4514956.24

x= 490026.88
y= 4514956.24

KUFITARËT:

VERI Nr.Pas 9/20
JUG Nr.Pas 9/17
LINDJE Nr.Pas 9/16.19
PERENDIM Nr.Pas 9/16

Legjenda

- Hyrje në objekt
- Objekt
- KUFI PARCELE

SEKTORI I LEGALIZMIT ÇËSHTJËVE TË PRONËSISË

SPECIALIST LUTIAN DHELPRÀ

PËRGJEGJËS FATION PROTODUARI

DHE PROÇESEVE HARTOGRAFIKE:

DREJTOR / PËRFAQËSUES I SUBJEKTIT: OSIANA
emër

ZAIMI

emër

mbiemër

nënshtetësi

