



REPUBLIKA E SHQIPERISE
AGJENSIA SHTETËRORE E KADASTRES
DREJTORIA VENDORE DIBER

Nr. 1148 Prot.

Peshkopi, më.11.04.2023

**DREJTUAR: AGJENSISË SHTETËRORE TË KADASTRËS
SHPALLJE**

Drejtoria Rajonale e Agjensisë Shtetërore të Kadastrës Diber , në zbatim të VKM-së Nr.827 , datë 30.09.2020 “Për përcaktimin e rregullave të hollësishtme për miratimin e dokumentit të pronësisë, të objekteve pa titull pronësie, trojeve të tyre funksionale dhe të oborreve në përdorim “ , ligjit 20/2020 “ Për përfundimin e proceseve kalimtare të pronësisë në Republikën e Shqipërisë “ ka marrë në shqyrtim kërkesat e qytetarëve sipas tabelës bashkëlidhur kërkesës :

Për sa mësipër kërkojmë :

-Të bëhet afishimi publik 30 ditor pranë Agjensisë Shtetërore të Kadastrës , kjo bazuar në pikën 8 të VKM-së Nr.827 , datë 30.09.2020 .

-Në momentin e përfundimit të këtij afati (30 ditor) jeni të lutur të na njoftoni zyrtarisht nëse ka patur ose jo ankesa / vërejtje nga subjektet lidhur me pasurinë objekt trajtimi .

Bashkëlidhur po ju vendosim në dispozicion plan vendojest e objekteve dhe të truallit funksional të tyre dhe listën emërore.

NR	OBJEKTI		TRUALLI FUNKSIONAL		TE DHENAT E SUBJEKTIT	ZONA E PASURISE	QYTETI/FSHATI
	Sip m 2	Nr. Pas	Sip m2	ZK	Emer/Mbiemer	Bashkia	
1	115	10/81	187	2932	SHEMSI DILAVER SHEHU	DIBER	PESHKOPI
2	112	67/1	300	2153	MIFTAR OSMAN DRIZI	DIBER	KISHAVEC
3	2494	22/86	49.51	2932	ADRIATIK NUREDIN SHABANI	DIBER	PESHKOPI
4	116.16	140/6/2	300	2958	SURI ZEQR ÇENGA	DIBER	PILAFE
5	116.16	140/6/1	300	2958	KUDRET ZEQR ÇENGA	DIBER	PILAFE
6	141.4	92/2/1	300	2300	RIZVAN HALIT HOXHA	DIBER	KUBEN
7	110.7	44/6/1	300	2300	ZEQR SEFEDIN PRENÇI	DIBER	KUBEN
8	124.42	53/13/1	300	1663	SHEMSI MIFTAR PERGJEGJI	DIBER	FUSHE KASTRIOT
9	102.71	5/27	102.71	2932	FARIZ XHEVDET REÇI	DIBER	PESHKOPI

**DREJTOR
DANJEL GJURA**



REPUBLIKA E SHQIPERISE
AGJENSIA SHTETËRORE E KADASTRES
DREJTORIA VENDORE DIBER

Nr. 1146 Prot.

Peshkopi, më. 11.04.2023

DREJTUAR : NJESIA ADMINISTRATIVE TOMIN

Lënda : Kërkesë për afishim publik të përfituesve të objekteve sipas VKM nr 827 dt 30.09.2020

Drejtoria Rajonale e Agjensisë Shtetërore të Kadastrës Dibër , në zbatim të VKM-së Nr.827 , datë 30.09.2020 “Për përcaktimin e rregullave të hollësishme për miratimin e dokumentit të pronësisë, të objekteve pa titull pronësie, trojeve të tyre funksionale dhe të oborreve në përdorim “ , ligjit 20/2020 “ Për përfundimin e proceseve kalimtare të pronësisë në Republikën e Shqipërisë “ ka marrë në shqyrtim kërkesat e qytetarëve sipas tabelës bashkëlidhur kërkesës :

Për sa mësipër kërkojmë :

- Të bëhet afishimi publik 30 ditor pranë Njesisë Administrative .
- Në momentin e përfundimit të këtij afati (30 ditor) jeni të lutur të na njoftoni zyrtarisht nëse ka patur ose jo ankesa / vërejtje nga subjektet lidhur me pasurinë objekt trajtimi .

Bashkëlidhur po ju vendosim në dispozicion plan vendojest e objekteve dhe të truallit funksional të tyre dhe listën emërore.

NR	OBJEKTI		TRUALLI FUNKSIONAL		TE DHENAT E SUBJEKTIT	ZONA E PASURISE	QYTETI/FSHATI
	Sip m 2	Nr. Pas	Sip m2	ZK	Emer/Mbiemer	Bashkia	
1	141.4	92/2/1	300	2300	RIZVAN HALIT HOXHA	DIBER	KUBEN
2	110.7	44/6/1	300	2300	ZEQIR SEFEDIN PRENÇI	DIBER	KUBEN
3	116.16	140/6/2	300	2958	SURI ZEQIR ÇENGA	DIBER	PILAFE
4	116.16	140/6/1	300	2958	KUDRET ZEQIR ÇENGA	DIBER	PILAFE

**DREJTOR
DANJEL GJURA**



REPUBLIKA E SHQIPERISE
AGJENSIA SHTETËRORE E KADASTRES
DREJTORIA VENDORE DIBER

Nr. 145 Prot.

Peshkopi, më. 11.04.2023

DREJTUAR : NJESIA ADMINISTRATIVE PESHKOPI

Lënda : Kërkesë për afishim publik të përfituesve të objekteve sipas VKM nr 827 dt 30.09.2020

Drejtoria Rajonale e Agjensisë Shtetërore të Kadastrës Dibër , në zbatim të VKM-së Nr.827 , datë 30.09.2020 “Për përcaktimin e rregullave të hollësishme për miratimin e dokumentit të pronësisë, të objekteve pa titull pronësie, trojeve të tyre funksionale dhe të oborreve në përdorim “ , ligjit 20/2020 “ Për përfundimin e proceseve kalimtare të pronësisë në Republikën e Shqipërisë “ ka marrë në shqyrtim kërkesat e qytetarëve sipas tabelës bashkëlidhur kërkesës :

Për sa mësipër kërkojmë :

- Të bëhet afishimi publik 30 ditor pranë Njesisë Administrative .
- Në momentin e përfundimit të këtij afati (30 ditor) jeni të lutur të na njoftoni zyrtarisht nëse ka patur ose jo ankesa / vërejtje nga subjektet lidhur me pasurinë objekt trajtimi .

Bashkëlidhur po ju vendosim në dispozicion plan vendojest e objekteve dhe të truallit funksional të tyre dhe listën emërore.

NR	OBJEKTI		TRUALLI FUNKSIONAL		TE DHENAT E SUBJEKTIT	ZONA E PASURISE	QYTETI/FSHATI
	Sip m 2	Nr. Pas	Sip m2	ZK	Emer/Mbiemer	Bashkia	
1	2494	22/86	49.51	2932	ADRIATIK NUREDIN SHABANI	DIBER	PESHKOPI
2	115	10/81	187	2932	SHEMSI DILAVER SHEHU	DIBER	PESHKOPI
3	102.71	5/27	102.71	2932	FARIZ XHEVDET REÇI	DIBER	PESHKOPI

**DREJTOR
DANJEL GJURA**



REPUBLIKA E SHQIPERISE
AGJENSIA SHTETËRORE E KADASTRES
DREJTORIA VENDORE DIBER

Nr. 1194 Prot.

Peshkopi, më. 11.04.2023

DREJTUAR : NJESIA ADMINISTRATIVE KASTRIOT

Lënda : Kërkesë për afishim publik të përfituesve të objekteve sipas VKM nr 827 dt 30.09.2020

Drejtoria Rajonale e Agjensisë Shtetërore të Kadastrës Dibër , në zbatim të VKM-së Nr.827 , datë 30.09.2020 “Për përcaktimin e rregullave të hollësishme për miratimin e dokumentit të pronësisë, të objekteve pa titull pronësie, trojeve të tyre funksionale dhe të oborreve në përdorim “ , ligjit 20/2020 “ Për përfundimin e proceseve kalimtare të pronësisë në Republikën e Shqipërisë “ ka marrë në shqyrtim kërkesat e qytetarëve sipas tabelës bashkëlidhur kërkesës :

Për sa mësipër kërkohet :

- Të bëhet afishimi publik 30 ditor pranë Njesisë Administrative .
- Në momentin e përfundimit të këtij afati (30 ditor) jeni të lutur të na njoftoni zyrtarisht nëse ka patur ose jo ankesa / vërejtje nga subjektet lidhur me pasurinë objekt trajtimi .

Bashkëlidhur po ju vendosim në dispozicion plan vendojest e objekteve dhe të truallit funksional të tyre dhe listën emërore.

NR	OBJEKTI		TRUALLI FUNKSIONAL		TE DHENAT E SUBJEKTIT	ZONA E PASURISE	QYTETI/FSHATI
	Sip m 2	Nr. Pas	Sip m2	ZK	Emer/Mbiemer	Bashkia	
1	112	67/1	300	2153	MIFTAR OSMAN DRIZI	DIBER	KISHAVEC
2	124.42	53/13/1	300	1663	SHEMSI MIFTAR PERGJEGJI	DIBER	FUSHE KASTRIOT

**DREJTOR
DANJEL GJURA**

GENPLAN

DREJTORIA E ALUIZNI-T : DIBER

QARKU: DIBER

BA SHKIA: DIBER

ZONA KADASTRALE: 2932

ADRESA E PASURISË: PESHKOPI

INDEKSI I HARTËS: K-34-77-(254-B)

SHKALLA: 1:500

DATA: 06/04/2023

NUMRI UNIK (INDEKS):

02_9025926

NR. I APLIKIMIT:

3382

NR. PA SURISË:

10/81

SIPËRFAQE E PARCELËS NDËRTIMORE = 187

PR. SHTET = PR. E TË TRETËVE = PR. TË VET =

SIPËRFAQE E BAZËS SË NDËRTIMIT = 115

POSEDUESI:

SHEMSI

DILAVER

SHEHU

emër

atesia

mblimër

x= 636666.33
y= 4616168.88

KRGJ SH

x= 636646.33
y= 4616168.88

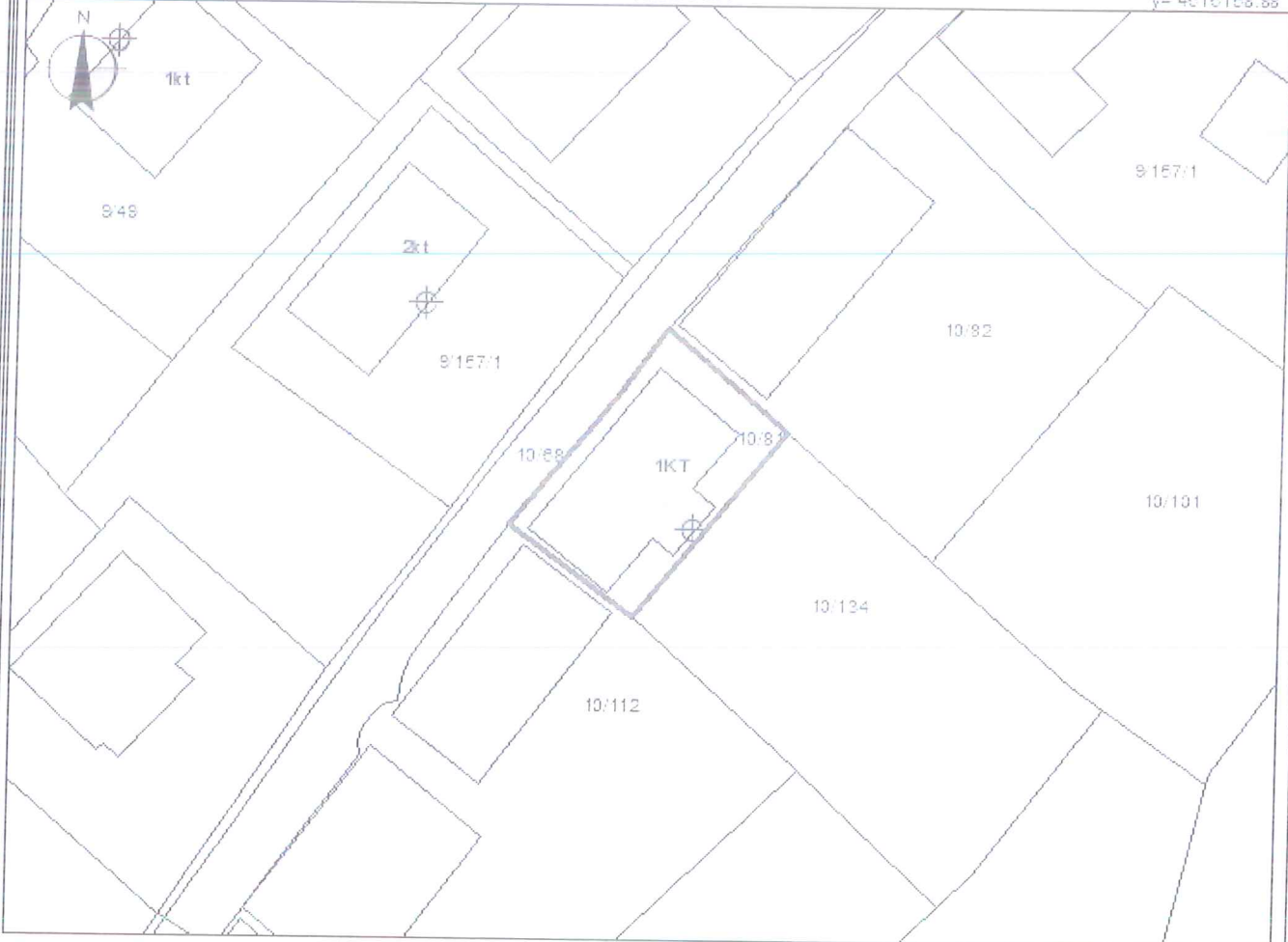

x= 636666.33
y= 4616093.04

Legjenda

x= 636646.33
y= 4616093.04

KUFITARËT:

VERI Nr.Pas 10/68
JUG Nr.Pas 10/112
LINDJE Nr.Pas 10/82, 10/134
PERENDIM Nr.Pas 10/82



Hyrya



Ndertesat



KUFIPARCELE

SEKTORI I HARTOGRAFISË:

SPECIALIST ERION VOJKA
PËRGJEGJËS RENATO LIMKU

SEKTORI I ÇËSHTJEVE TË PRONËSISË:

SPECIALIST
PËRGJEGJËS

DREJTOR / PËRFAQËSUESI SUBJEKTIT: DANJEL

emër

GJURA

mblimër

nënshkrimi

GENPLAN

DREJTORIA E ALUIZNI-T : DIBER

QARKU: DIBER

BA SHKIA: DIBER

ZONA KADA STRALE: 2153

ADRE SA E PASURISË: KISHAVEC

INDEKSI I HARTËS: K-34-77-(220-C)

SHKALLA: 1:500

DATA: 06/04/2023

NUMRI UNIK (INDEKS):

02_9027601

NR. I APLIKIMIT:

4469

NR. PA SURISË:

67/1

SIPËRFAQE E PARCELËS NDËRTIMORE = 300

PR. SHITET = PR. E TË TRETËVE = PR. TË VET =

SIPËRFAQE E BAZËS SË NDËRTIMIT = 112

POSEDUESI:

MIFTAR

OSMAN

DRIZI

emër

atesia

mbiemër

x= 629197.77
y= 4819554.02

KRGJ SH

x= 629297.77
y= 4819554.02

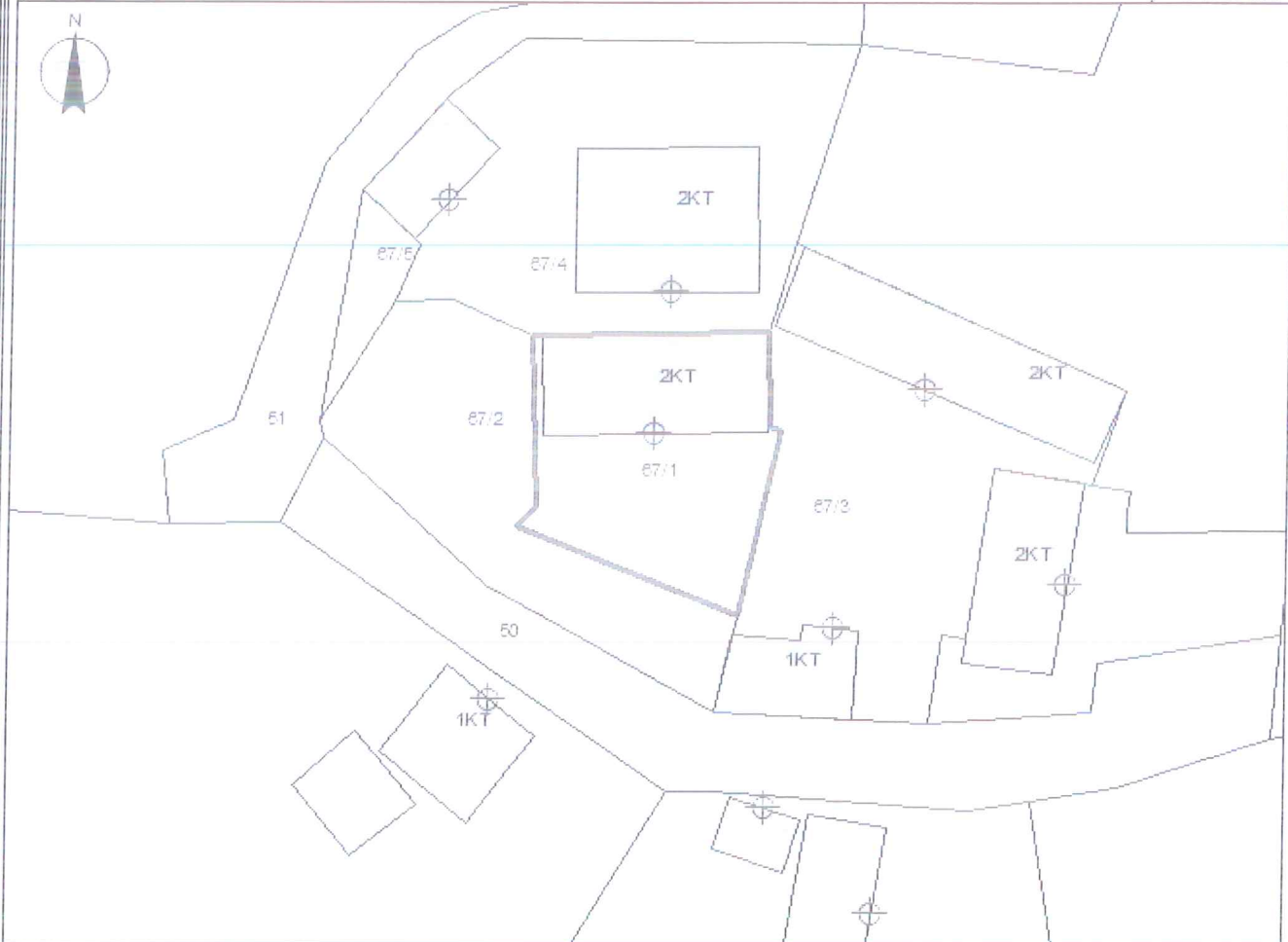

x= 629197.77
y= 4819488.18

Legjenda

x= 629297.77
y= 4819488.18

KUFITARËT:

VERI Nr.Pas 67/4

JUG Nr.Pas 67

LINDJE Nr.Pas 67/3

PERENDIM Nr.Pas 67/2

Hyrja

Ndertesat

KUFI PARCELE

SEKTORI I HARTOGRAFISË:

SPECIALIST ERION

VOJKA

PËRGJEGJËS RENATO

LMKU

SEKTORI I ÇËSHITJEVE TË PRONËSISË:

SPECIALIST

PËRGJEGJËS

DREJTOR / PËRFAQËSUESI I SUBJEKTIT: DÄNJEL

emër

GJURÄ

mbiemër

nënshkrimi

GENPLAN

DREJTORIA E ALUIZNI-T : DIBER QARKU: DIBER BA SHKIA: DIBER ZONA KADA STRALE: 2932 ADRE SA E PASURISË: PESHKOPI INDEKSI I HARTË S: K-34-77-(254-B) SHKALLA: 1:500 DATA: 05/04/2023	NUMRI UNIK (INDEKS): 02_9024714 NR. I APLIKIMIT: 2494 NR. PA SURISË: 22/86 SIPËRFAQE E PARCELË S NDËRTIMORE = 49.51 PR. SHTET = PR. E TË TRETËVE = PR. TË VET = SIPËRFAQE E BAZË S SË NDËRTIMIT = 49.51 PO SEDUE SI: ADRIATIK NURE DIN SHABANI <div style="display: flex; justify-content: space-around; font-size: small;"> emër atesia mbiemër </div>
--	---

x= 626093.5
y= 4616587.35

KRGJ SH

x= 626183.5
y= 4616587.35

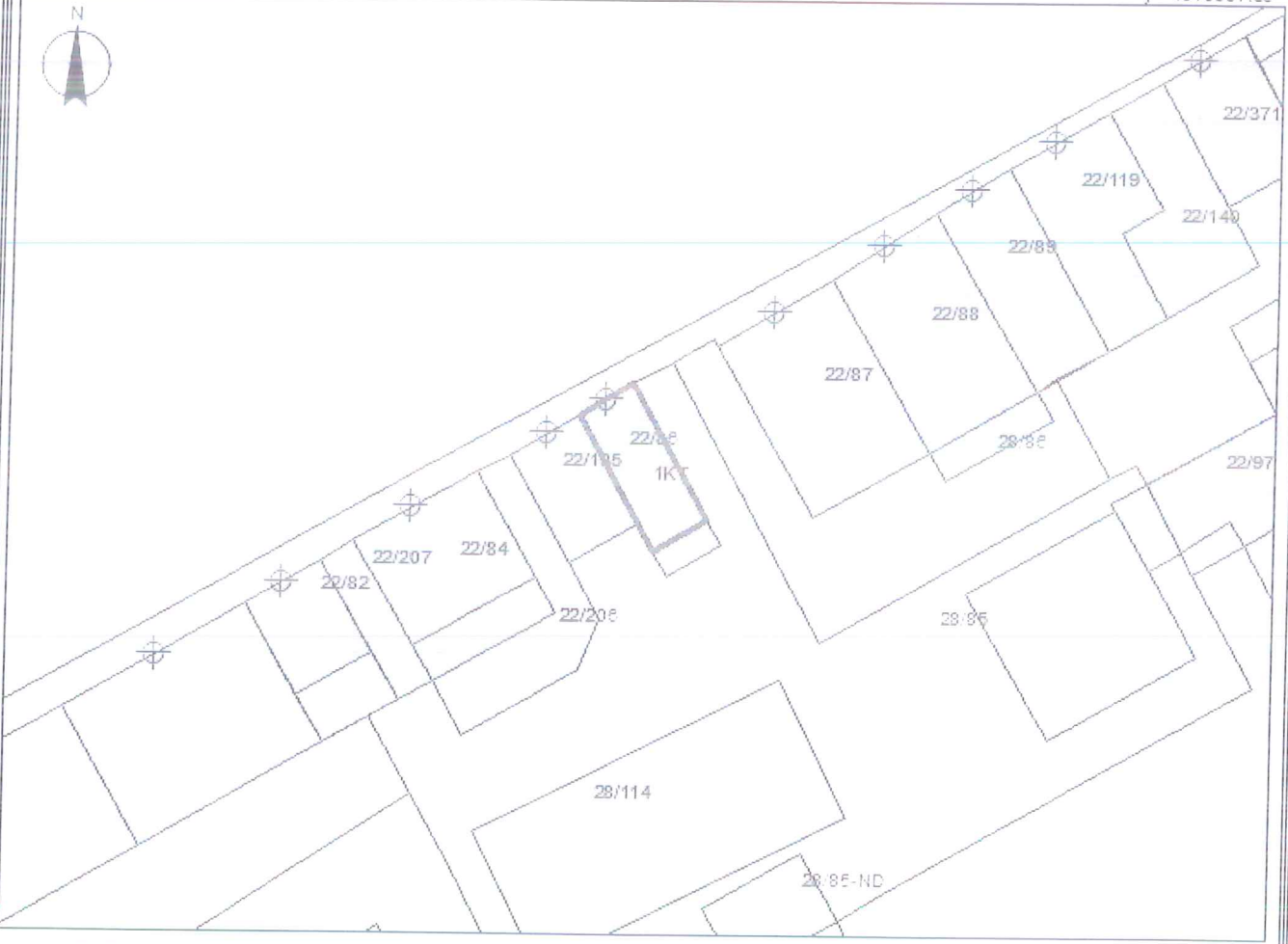

x= 626093.5
y= 4616521.51

x= 626183.5
y= 4616521.51

Legjenda

KUFITARËT:

- VERI Nr.Pas 22/165
- JUG Nr.Pas 22/136
- LINDJE Nr.Pas 22/85
- PERENDIM Nr.Pas 22/135

- Hyrja
- Ndertesat
- KUFIPARCELE

SEKTORI I HARTOGRAFISË:

SPECIALIST ERION VOJKA *[Signature]*
 PËRGJEGJË S RENATO LIMKU *[Signature]*

SEKTORI I ÇË SHTJEVE TË PRONË SISË:

SPECIALIST
 PËRGJEGJË S

DREJTOR / PËRFAQË SUE S I SUBJEKTIT: DANJEL
emër

GJURA
mbiemër

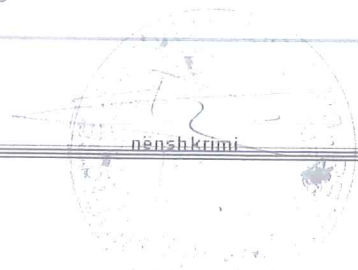

GENPLAN

DREJTORIA E ALUIZNI-T : DIBER

QARKU: DIBER

BA SHKIA: DIBER

ZONA KADA STRALE: 2958

ADRESA E PA SURISË: PILAFE

INDEKSI I HARTËS: K-34-77-(238-C)

SHKALLA: 1:500

DATA: 16/03/2023

NUMRI UNIK (INDEK S): 02_9009144

NR. I APLIKIMIT: 552

NR. PA SURISË: 140/6/2

SIPËRFAQE E PARCELË S NDËRTIMORE = 300

PR. SHTET = PR. E TË TRETËVE = PR. TË VET =

SIPËRFAQE E BAZË S SË NDËRTIMIT = 116.16

POSEDUE SI: SURI ZEQIR ÇENGA
emër atesia mbiemër

x= 524170.71
y= 4817824.24

KRGJ SH

x= 524280.71
y= 4817824.24



x= 524170.71
y= 4817758.5

Legjenda

x= 524280.71
y= 4817758.5

KUFITARËT:

VERI Nr.Pas 140/6
JUG Nr.Pas 140/5
LINDJE Nr.Pas 140/6
PERENDIM Nr.Pas 140/6

- HYRJE
- OBJEKT
- PARCEL
- KUFI PARCELE

SEKTORII I HARTOGRAFISË:

SPECIALIST RIZA MUDA
PËRGJEGJËS RENATO LIMKU

SEKTORII I ÇË SHTJEVE TË PRONË SISË:

SPECIALIST
PËRGJEGJËS

DREJTOR / PËRFAQËSUES I SUBJEKTIT: DANJEL
emër

GJURA
mbiemër

nënshkrimi

GENPLAN

DREJTORIA E ALUIZNI-T : DIBER

QARKU: DIBER

BA SHKIA: DIBER

ZONA KADASTRALE: 2958

ADRESA E PA SURISË: PILAFE

INDEKSI I HARTËS: K-34-77-(238-C)

SHKALLA: 1:500

DATA: 16/03/2023

NUMRI UNIK (INDEK S): 02_9009141

NR. I APLIKIMIT: 549

NR. PA SURISË: 140/6/1

SIPËRFAQE E PARCELËS NDËRTIMORE = 300

PR. SHTET = PR. E TË TRETËVE = PR. TË VET =

SIPËRFAQE E BAZËS SË NDËRTIMIT = 116.16

POSEDUESI: KUDRET ZE QIR ÇENGA
emër atesia mbiemër

x= 524151.94
y= 4617829.62

KRGJ SH

x= 524241.94
y= 4617829.62



x= 524151.94
y= 4617783.79

Legjenda

x= 524241.94
y= 4617783.79

KUFITARËT:

VERI Nr.Pas 140/6
JUG Nr.Pas 140/6
LINDJE Nr.Pas 140/6
PERENDIM Nr.Pas 83/6,83/5

 HYRJE

 OBJEKT

 PARCEL

 KUFU PARCELE

SEKTORI I HARTOGRAFISË:

SPECIALIST RIZA MUDA
PËRGJEGJËS RENATO LIMKU

SEKTORI I ÇË SHTJEVE TË PRONËSISË:

SPECIALIST
PËRGJEGJËS

DREJTOR / PËRFAQËSUES I SUBJEKTIT: DANJEL
emër

GJURA
mbiemër

nenshkrimi

GENPLAN

DREJTORIA E ALUIZNI-T: DIBER

QARKU: DIBER

BA SHKIA: DIBER

ZONA KADASTRALE: 2300

ADRESA E PA SURISË: KUBEN

INDEKSI I HARTËS: K-34-77-(236-C)

SHKALLA: 1:500

DATA: 16/03/2023

NUMRI UNIK (INDEKSI): 02_9026159

NR. I APLIKIMIT: 3545

NR. PA SURISË: 92/2/1

SIPËRFAQE E PARCELËS NDËRTIMORE = 300

PR. SHTET = PR. E TË TRETËVE = PR. TË VET =

SIPËRFAQE E BAZËS SË NDËRTIMIT = 141.04

POSEDUESI: RIZVAN HALIT HOXHA
emër atesia mbiemër

x= 529873.14
y= 4617702.2

KRGJ SH

x= 529783.14
y= 4617702.2



x= 529873.14
y= 4617836.36

Legjenda

x= 529783.14
y= 4617836.36

KUFITARËT:

VERI Nr.Pas 92/2
JUG Nr.Pas 92/2/2
LINDJE Nr.Pas 92/1
PERENDIM Nr.Pas 92/2/2



HYRJE



OBJEKT



PARCEL



KUFI PARCELE

SEKTORI I HARTOGRAFISË:

SPECIALIST RIZA MUDA
PËRGJEGJËS RENATO LIMKU

SEKTORI I ÇËSHTJEVE TË PRONËSISË:

SPECIALIST
PËRGJEGJËS

DREJTOR / PËRFAQËSUES I SUBJEKTIT: DANJEL
emër

GJURA
mbiemër

nënshkrimi

GENPLAN

DREJTORIA E ALUIZNI-T : DIBER

QARKU: DIBER

BA SHKIA: DIBER

ZONA KADASTRALE: 2300

ADRE SA E PASURISË: KUBEN

INDEKSI I HARTËS: K-34-77-(236-C)

SHKALLA: 1:500

DATA: 06/04/2023

NUMRI UNIK (INDEKS): 02_9028636

NR. I APLIKIMIT: 374

NR. PA SURISË: 44/6/1

SIPËRFAQE E PARCELËS NDËRTIMORE = 300

PR. SHTET = PR. E TË TRETËVE = PR. TË VET =

SIPËRFAQE E BAZËS SË NDËRTIMIT = 110.7

POSEDUE SI: ZEQR SEFEDIN PRENÇI
emër atesia mbiemër

x= 529588.85
y= 4817958.46

KRGJSH

x= 529578.85
y= 4817958.46

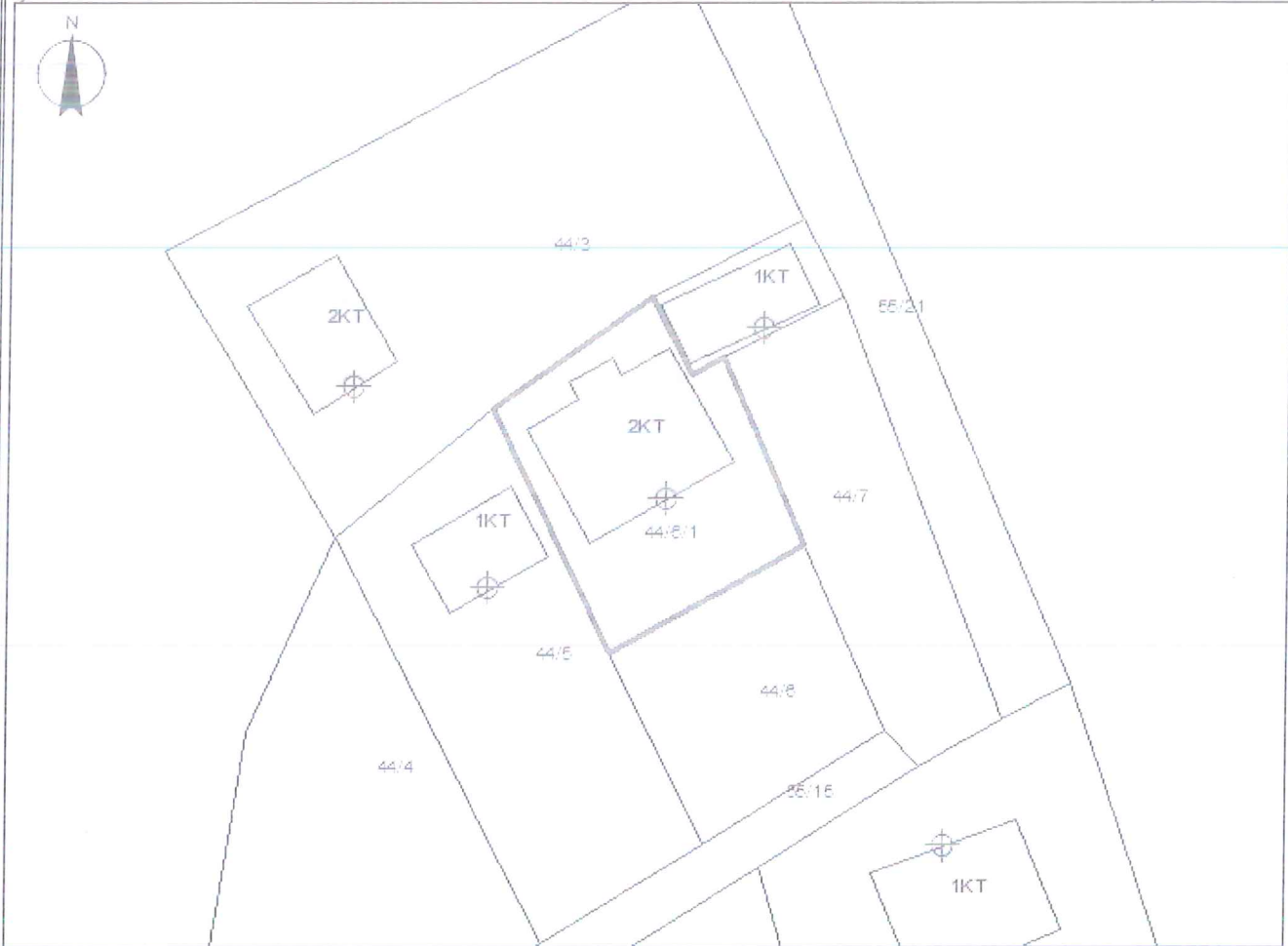

x= 529588.85
y= 4817892.61

Legjenda

x= 529578.85
y= 4817892.61

KUFITARËT:

VERI Nr.Pas 44/3
JUG Nr.Pas 44/6
LINDJE Nr.Pas 44/7
PERENDIM Nr.Pas 44/5

- Hyrja
- Ndertesja
- KUFI PARCELE

SEKTORI I HARTOGRAFISË:

SPECIALIST ERION VOJKA
PËRGJEGJËS RENATO LIMKU

SEKTORI I ÇËSHTJEVE TË PRONËSISË:

SPECIALIST
PËRGJEGJËS

DREJTOR / PËRFAQËSUES I SUBJEKTIT: DANJEL
emër

GJURA
mbiemër nënshkrimi

GENPLAN

DREJTORIA E ALUZNIT : DIBER

QARKU: DIBER

BA SHKIA: DIBER

ZONA KADASTRALE: 1663

ADRESA E PASURISË: FUSH KASTRIOT

INDEKSI I HARTËS: K-34-77-(220-A)

SHKALLA: 1:500

DATA: 27/03/2023

NUMRI UNIK (INDEKS):

02_9020429

NR. I APLIKIMIT:

657

NR. PASURISË:

53/13/1

SIPËRFAQE E PARCELËS NDËRTIMORE = 300

PR. SHTET = PR. E TË TRETËVE = PR. TË VET =

SIPËRFAQE E BAZËS SË NDËRTIMIT = 124.42

POSEDUESI: SHEMSI MIFTAR PERGJEGJI
emër atesia mbiemër

x= 529310.57
y= 4821582.62

KRGJSH

x= 529400.57
y= 4821582.62

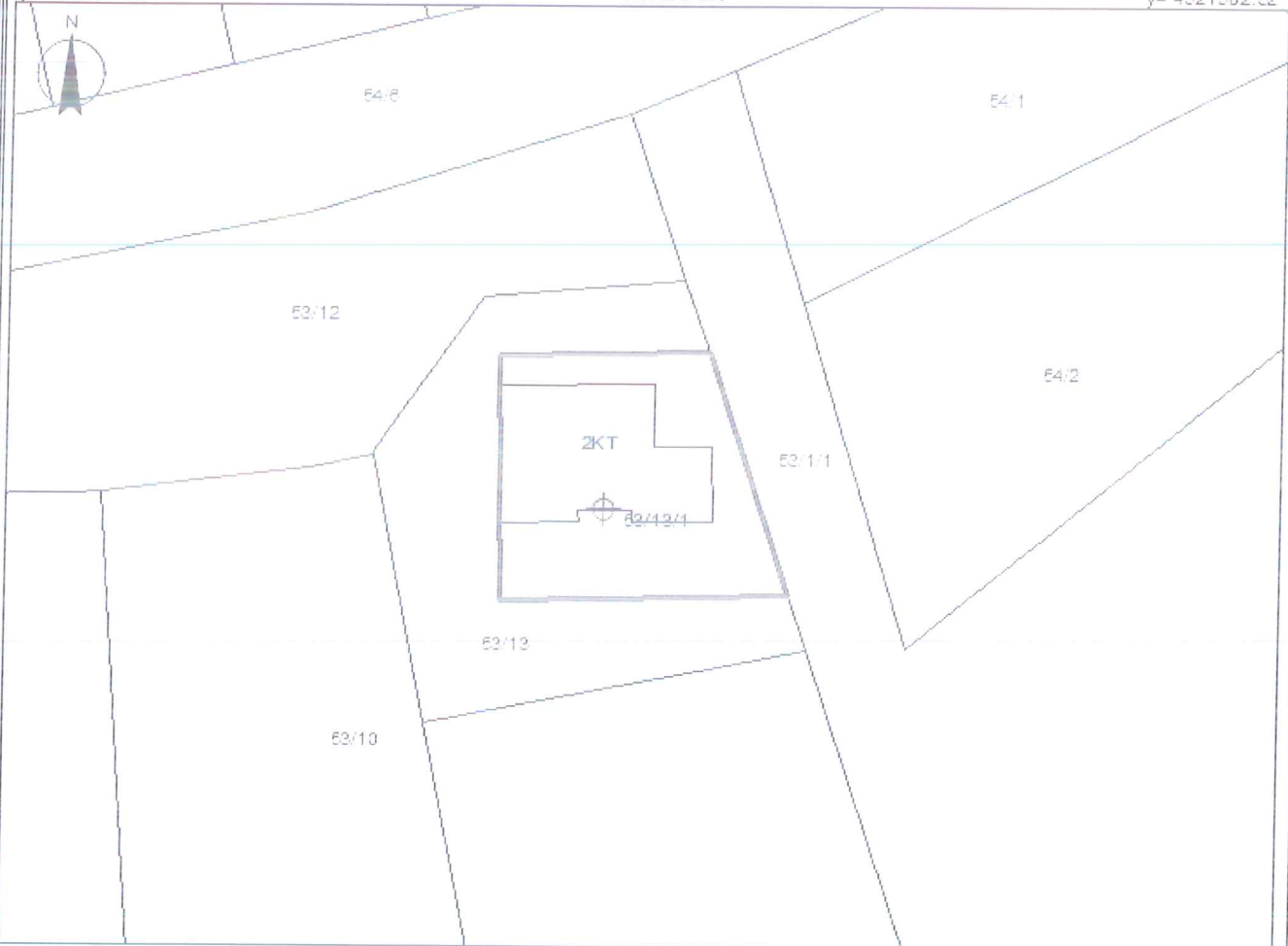

x= 529310.57
y= 4821518.78

Legjenda

x= 529400.57
y= 4821518.78

KUFITARËT:

VERI Nr.Pas 53/13

JUG Nr.Pas 53/13

LINDJE Nr.Pas 53/1/1

PERENDIM Nr.Pas 53/13

⊕ Hyrja

○ Ndertesë

— KUPI PARCELE

SEKTORI I HARTOGRAFISË:

SPECIALIST ERION

VOJKA

PËRGJEGJËS RENATO

LIMKU

SEKTORI I ÇËSHTJEVE TË PRONËSISË:

SPECIALIST

PËRGJEGJËS

DREJTOR / PËRFAQËSUESI SUBJEKTIT: DANJEL

emër

GJURA

mbiemër

nënshkrim

GENPLAN

DREJTORIA E ALUIZNI-T : DIBER

QARKU: DIBER

BA SHKIA: DIBER

ZONA KADA STRALE: 2932

ADRESA E PASURISË: PESHKOPI

INDEKSI I HARTËS: K-34-77-(254-B)

SHKALLA: 1:500

DATA: 10/04/2023

NUMRI UNIK (INDEKS):

02_3001252

NR. I APLIKIMIT:

93

NR. PA SURISË:

5/27

SIPËRFAQE E PARCELËS NDËRTIMORE = 102.71

PR. SHTET = PR. E TË TRETËVE = PR. TË VET =

SIPËRFAQE E BAZËS SË NDËRTIMIT = 102.71

POSEDUESI:

FARIZ

XHEVDET

REÇI

emër

atesia

mbiemër

x= 525293.91
y= 4816613.49

KRGJ SH

x= 525493.91
y= 4816613.49

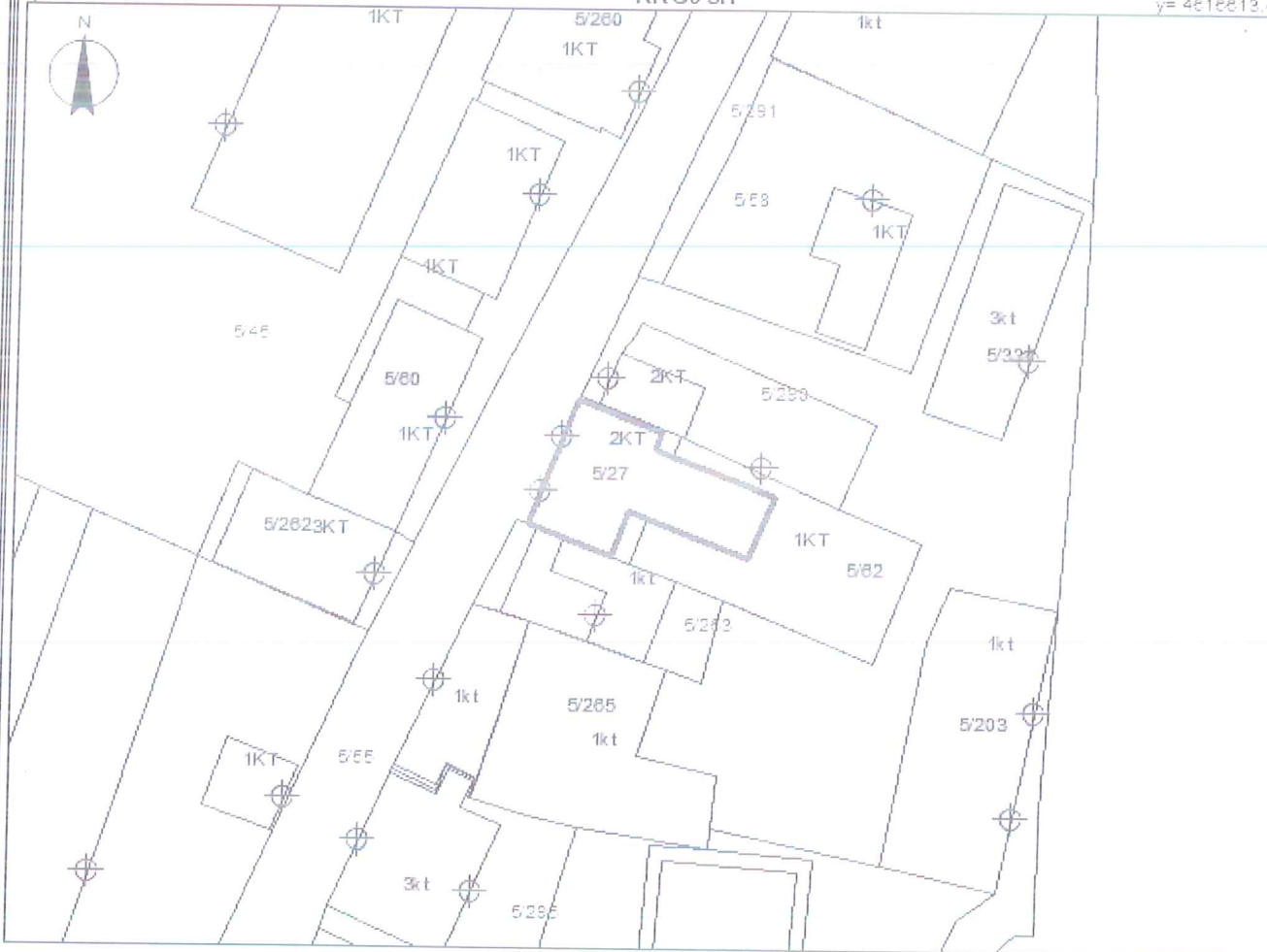

x= 525293.91
y= 4816547.68

Legjenda

x= 525493.91
y= 4816547.68

KUFITARËT:

VERI Nr.Pas 256
JUG Nr.Pas 5/263
LINDJE Nr.Pas 5/62
PERENDIM Nr.Pas 5/45

- Hyrja
- Ndertesat
- KUFIPARCELE

SEKTORI I HARTOGRAFISË:

SPECIALIST ERION VOJKA
PËRGJEGJËS RENATO LIMKU

SEKTORI I ÇËSHTJEVE TË PRONËSISË:

SPECIALIST
PËRGJEGJËS

DREJTOR / PËRFAQËSUESI I SUBJEKTIT: DANJEL

emër

GJURA

mbiemër

nënshkrim