



REPUBLIKA E SHQIPËRISË
AGJENCIA SHTETERORE E KADASTRES
DREJTORIA VENDORE LUSHNJE

Nr. 1624 Prot.

Lushnje, më 10/05/2023

Lënda: Kërkesë për afishim publik

Bashkisë Lushnje

Sheshi i qytetarëve, Lushnje

Për dijeni:

Daut Rrapush Poci ne bashkepronesi

Lgj 18 Tetori, Bashkia Lushnje

Bashkëlidhur kësaj shkrese, po ju dërgojmë **për afishim publik** pranë institucionit tuaj dokumentacionin referuar pikës nr.22 të VKM-se nr. 827 datë 30.09.2020, nenit 34 te Ligjit nr.20/2020 "Për përfundimin e proceseve kalimtare të pronësive ne RSH" si dhe Ligjit nr.111/2018 "Për Kadastrën", për **objekt banimi 1 kat** ndodhur në lagjen " **18 Tetori** ", **Bashkia Lushnje** në posedim të **zj.Daut Poci** dhe **trashëgimtarëve të z.Asllan Poci**.

1. Kopje të Genplanit përgatitur nga Drejtoria Vendore e ASHK Lushnje.
2. Proces-verbal (në 2 kopje)

Kjo shpallje si dhe dokumentacioni përkatës duhet të qëndrojnë të afishuara për një periudhë kohore 30– ditore, në përfundim të së cilës lutemi të na përcillni zyrtarisht Proces-verbalin të nën shkruar nga ana e përfaqësuesit tuaj.

Lutemi qytetarëve të verifikojnë pasurinë e paluajtshme që është në afishim.

Të gjitha pretendimet në lidhje me këtë pasuri duhet t'i bëhen të ditur Drejtorit të Drejtorisë Vendore të ASHK-Lushnje.

Duke ju falenderuar për bashkëpunimin,

DREJTOR

ERDIT MIHALI

**Erdit
Mihali**

Digitally signed by Erdit
Mihali
Date: 2023.05.10
14:49:33 +02'00'

Përgjegjës Sektori: M.Shehu

Elona

Digitally signed by
Elona Begiri
Date: 2023.05.10
14:35:41 +02'00'

Vulosur elektronikisht nga Drejtoria
Vendore Lushnje
Date: 2023/05/10 15:03:48 +02'00'
28bALUSHNJE2023051015034156014



Shënim : Ky dokument është gjeneruar dhe vulosur me anë

GENPLAN

DREJTORIA E ASHK-së: LUSHNJE
 QARKU: FIER
 BASHKIA: LUSHNJE
 ZONA KADASTRALE: 8572
 ADRESA E PAsURISË: 18 TETORI
 INDEKSI I HARTËS: K-34-112-(39-C)
 SHKALLA: 1:500
 DATA: 16/11/2022

NUMRI UNIK (INDEKS): 05_9029181
 NR. I APLIKIMIT: 2941
 NR. PA SURISË: 754/126
 SIPËRFAQE E PARCELËS NDËRTIMORE = 300
 PR. SHTET = PD PR. E TË TRETËVE = JO PR. TË VET = JO
 SIPËRFAQE E BAZËS SË NDËRTIMIT = 61
 POSEDUESI: DAUT RRAPUSH POCI
 emër (NE BASHKËPRONESI) mbiemër

x= 473851.97
 y= 4634069.93

KRGJSH

x= 473942.28
 y= 4634069.93



x= 473851.97
 y= 4633995.34

Legjenda

x= 473942.28
 y= 4633995.34

KUFITARËT:

VERI Nr.Pas 754/126
 JUG Nr.Pas 754/127
 LINDJE Nr.Pas 754/189
 PERENDIM Nr.Pas 754/128

- HYRJE_NE_OBJEKT
- OBJEKTE
- MIJA_NDIHMESE
- KUFI PARCELE

SEKTORI I HARTOGRAFISË:

SPECIALIST: BRUNILDA LOSHE
 PËRGJEGJËS: MARSELA SHEHU

SEKTORI I ÇËSHTJEVE TË PRONËSISË:

SPECIALIST: ERMAL ÇAÇA
 PËRGJEGJËS:

DREJTOR / PËRFAQËSUES I SUBJEKTIT: ERDIT
 emër

MIHALI
 mbiemër

nënshkrimi



REPUBLIKA E SHQIPËRISË
AGJENCIA SHTETERORE E KADASTRES
DREJTORIA VENDORE LUSHNJE

Nr. 1621 Prot.

Lushnje , më 10/05/2023

Lënda: Kërkesë për afishim publik

Bashkisë Lushnje

Sheshi i qytetarëve, Lushnje

Për dijeni:

Drita Ramazan Sefa ne bashkepronesi

Lgj Loni Dhamo, Bashkia Lushnje

Bashkëlidhur kësaj shkrese, po ju dërgojmë **për afishim publik** pranë institucionit tuaj dokumentacionin referuar pikës nr.22 të VKM-se nr. 827 datë 30.09.2020, nenit 34 te Ligjit nr.20/2020 "Për përfundimin e proceseve kalimtare të pronesise ne RSH" si dhe Ligjit nr.111/2018 "Për Kadastrën", për **objekt banimi 1 kat** ndodhur në lagjen " **Loni Dhamo** ", **Bashkia Lushnje** në posedim të **zj.Drita Sefa dhe trashëgimtarëve të z.Bajram Kadri Sefa.**

1. Kopje të Genplanit përgatitur nga Drejtoria Vendore e ASHK Lushnje.
2. Proces-verbal (në 2 kopje)

Kjo shpallje si dhe dokumentacioni përkatës duhet të qëndrojnë të afishuara për një periudhë kohore 30- ditore, në përfundim të së cilës lutemi të na përcillni zyrtarisht Proces-verbalin të nën shkruar nga ana e përfaqësuesit tuaj.

Lutemi qytetarëve të verifikojnë pasurinë e paluajtshme që është në afishim.

Të gjitha pretendimet në lidhje me këtë pasuri duhet t'i bëhen të ditur Drejtorit të Drejtorisë Vendore të ASHK-Lushnje.

Duke ju falenderuar për bashkëpunimin,

DREJTOR

ERDIT MIHALI

Erdit
Mihali

Digitally signed by Erdit
Mihali
Date: 2023.05.10
14:04:40 +02'00'

Përgjegjës Sektori: M.Shehu



Vulosur elektronikisht nga Drejtoria
Vendore Lushnje
Date:2023/05/10 14:11:23 +02'00'
28WwLUSHNJE2023051014111655014
Digitally signed by
Erdit Mihali
Date: 2023.05.10
14:04:40 +02'00'

Shënim : Ky dokument është gjeneruar dhe vulosur me anë

GENPLAN

DREJTORIA E ASHK-së: LUSHNJE

QARKU: FIER

BA SHKIA: LUSHNJE

ZONA KADASTRALE: 8572

ADRESA E PAsURISË: LONI DHAMO

INDEKSI I HARTËS: LU-J-5

SHKALLA: 1:500

DATA: 13/04/2023

NUMRI UNIK (INDEKS):

05_9026594

NR. I APLIKIMIT:

12498

NR. PAsURISË:

3/9

SIPËRFAQE E PARCELËS NDËRTIMORE = 220

PR. SHTET = PO PR. E TË TRETËVE = JO PR. TË VET = JO

SIPËRFAQE E BAZËS SË NDËRTIMIT = 90

POSEDUE SI: DRITA RAMAZAN SEFA
NE BASHKEPRONESI

x= 474660.24
y= 4634276.14

KRGJSH

x= 474750.24
y= 4634276.14

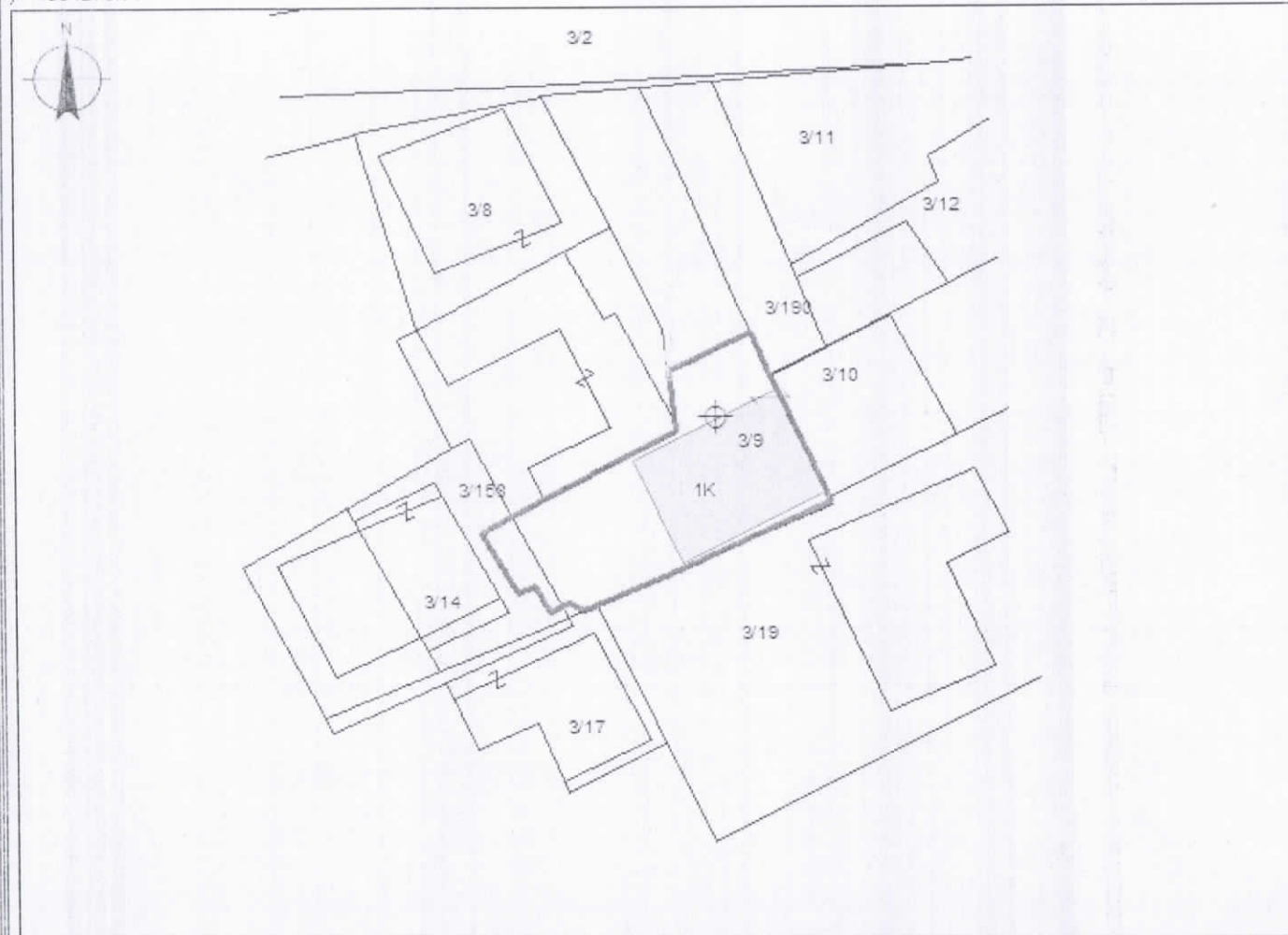

x= 474660.24
y= 4634209.3

Legjenda

x= 474750.24
y= 4634209.3

KUFITARËT:

VERI Nr.Pas 3/2
JUG Nr.Pas 3/19
LINDJE Nr.Pas 3/10
PERENDIM Nr.Pas 3/158

- HYRJA
- SHENJA
- NDERTESA
- KUPI PARCELE

SEKTORI I LEGALIZIMIT, ÇË SHTJEVE TË PRONËSISË DHE PROÇESEVE HARTOGRAFIKE.

SPECIALIST: BRUNILDA LOSHE

SPECIALIST: ARBËR RRUSHO

PËRGJEGJËS: ELONA BEQIRI

PËRGJEGJËS:

DREJTOR / PËRFAQËSUES I SUBJEKTIT: ERDIT

MIHALI

emër

mblmër

nënshkrimi