

**AGJENCIA SHTETËRORE E KADASTRËS  
DREJTORIA VENDORE POGRADEC**

Nr. 1789 Prot.

Pogradec, më 07.06.2023

**Lënda:** Kërkesë për afishim.

**DREJTORISË SË PËRGJITHSHME TË ASHK-së  
Znj. DALLËNDYSHE BICI  
DREJTOR I PËRGJITHSHËM**

Në Drejtorinë e ASHK-së Pogradec në zbatim të Vendimit Nr. 827, datë 30.09.2020, "Për përcaktimin e rregullave të hollësishme për miratimin e dokumentit të pronësisë së objekteve pa titull pronësie dhe të oborreve në përdorim", Ligjin Nr.20/2020 "Për përfundimin Proçeseve Kalimtare të Pronësisë në Republikën e Shqipërisë,, është në proçes shqyrtimi dhe vlerësimi të kërkesës sipas tabelës bashkëngjitur.

**Publikimin për 30 ditë në faqen web (Drejtoria e Përgjithshme e ASHK-së) të dhënat e kërkesës së subjektit parashtruar në tabelën e mëposhtme dhe evidentimit në terren të objektit, paraqitur në bazë të Planvendosjes Dixhitale që i bashkëngjitet shkresës.**

- Në momentin e përfundimit të këtij afati jeni të lutur të na njoftoni zyrtarisht edhe nëse ka patur ose jo ankesa/vërejtje nga subjekte.

EMËR	ATËSI	MBIEMËR	ZONA KADASTR.	NR.PASURIE	TË DHËNAT E OBJEKTIT	NJËSIA ADMINIST.	BASHKIA
LEONARD	FAIK	SHULI+BP	1093	192/800	90.8 m <sup>2</sup> ND 269m <sup>2</sup> TRUALL	GURAS BUCIMAS	POGRADEC
STAVRI	LIGOR	COBANI+BP	8581	5/173	133.5 m <sup>2</sup> ND 186.3 m <sup>2</sup> TRUALL	POGRADEC	POGRADEC

*Duke ju falenderuar për bashkëpunimin,*

**DREJTORI  
ZHULJEN MANELLARI**



Digitally signed by  
Zhuljen Manellari  
Date: 2023.05.31  
15:55:33 +02:00  
Vulosur elektronikisht nga Drejtoria  
Vendore Pogradec  
Date: 2023/05/31 16:00:03 +02:00  
1910P060KAD02023053113595663014

3 Rruga "Reshit Çollaku" Bulevardi Europa, Pogradec, [www.ashk.gov.al](http://www.ashk.gov.al), email: [info@ashk.gov.al](mailto:info@ashk.gov.al)

DREJTORIA E ASHK-SË : POGRADEC

QARKU: KORÇE

BAŠHKIA: POGRADEC

ZONA KADASTRALE: 1903

ADRESA E PAŠURISË: GURRAS

INDEKSI I HARTËS: K-34-114-(87-D)

SHKALLA: 1:500

DATA: 31-05-2023

NUMRI UNIK (INDEKS):

07\_9028786

NR. I APLIKIMIT:

1503

NR. PAŠURISË:

192/800

SIPËRFAQE E PARCELËS NDËRTIMORE = 269

PR. SHTET = PO PR. E TË TRETËVE = PO PR. TË VET =

SIPËRFAQE E BAZËS SË NDËRTIMIT = 90.8

POSEDUESI: LEONARD FAIK

SHULL+BP

emër

atesia

mblimër

x= 580211.54  
y= 4527884.69

KRGJSH

x= 580301.54  
y= 4527884.69

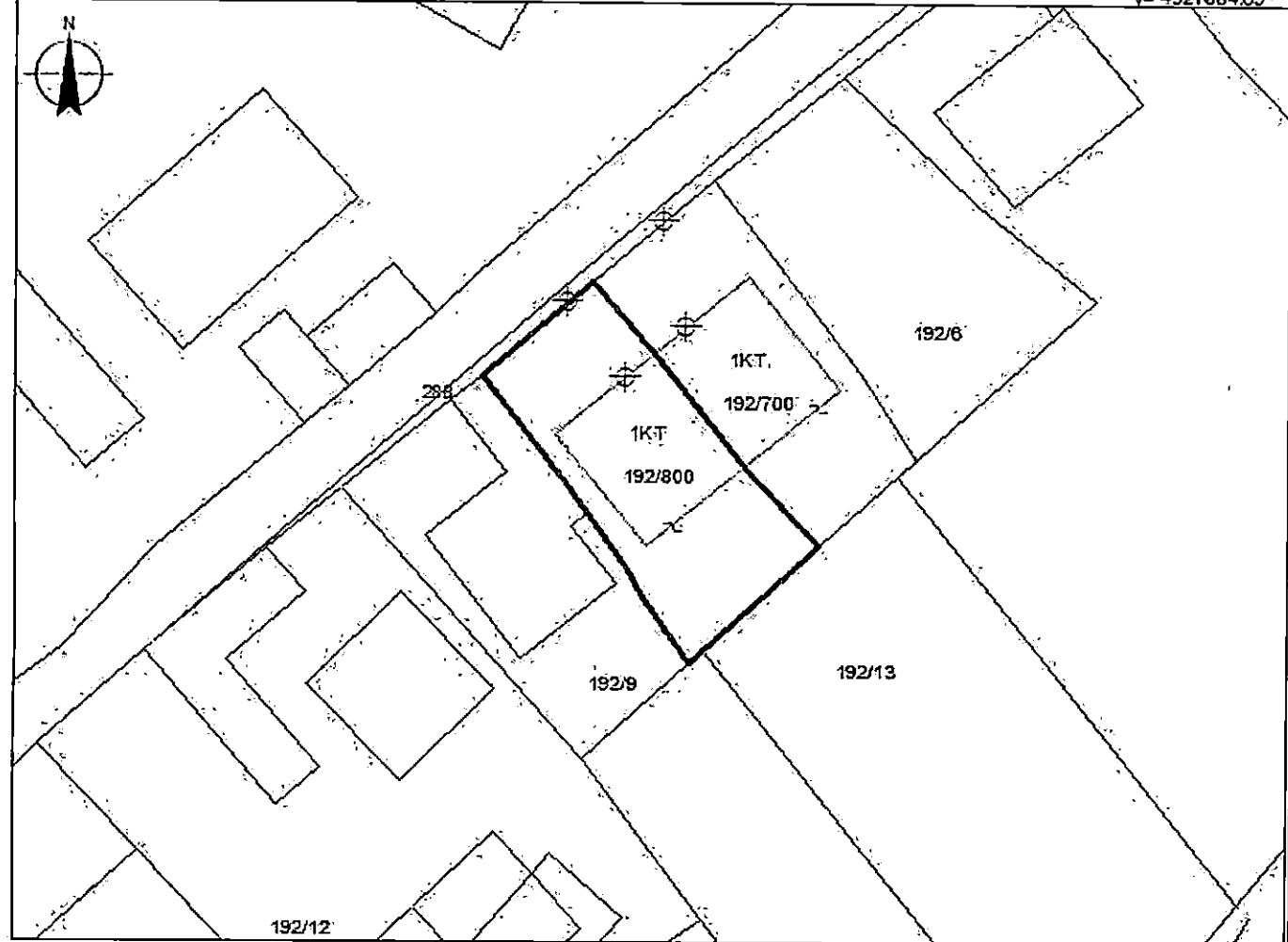

x= 580211.54  
y= 4527818.85

### Legjenda

x= 580301.54  
y= 4527818.85

#### KUFITARËT:

VERI Nr.Pas 192/7

JUG Nr.Pas 192/9

LINDJE Nr.Pas 193/13

PERENDIM Nr.Pas 288

HYRJA NË OBJEKT

NDERTESA

HARTA

KUFIPARCELE

#### SEKTORI I HARTOGRAFISË:

SPECIALIST NAUM KËRTHI

PËRGJEGJËS KRISTJANA JAKUPLLARI

Digitally signed by  
Naum Kërthi  
DN: cn=Naum Kërthi, o=Korçë, ou=Korçë, email=naum.kerthi@krc.com.mk, c=MK  
Date: 2023.05.31  
14:24:29 +0200

**Naum Kërthi**  
Kërthi  
Kupllar

#### SEKTORI I ÇËSHTJEVE TË PRONËSISË:

SPECIALIST

PËRGJEGJËS

**Zhuljen Manellari**  
Manellari  
MANELLARI

Digitally signed by  
Zhuljen Manellari  
Date: 2023.05.31  
15:55:32 +0200

nënshkrimi



Vulosur elektronikisht nga Drejtoria  
Vendore Pogradec  
Date: 2023.05.31 15:55:32 +0200  
99NUPOGRADEC2023053116153796044

emër

mblimër

DREJTORIA E ASHK-SË : POGRADEC  
 QARKU: KORCE  
 BAŞHKIA: POGRADEC  
 ZONA KADASTRALE: 8581  
 ADRESA E PA SURISË: RR.SHEMSI KOROVESHI  
 INDEKSI I HARTËS: PG;E-4  
 SHKALLA: 1:500  
 DATA: 31-05-2023

NUMRI UNIK (INDEKS): 07\_9010925  
 NR. I APLIKIMIT: 14466;613  
 NR. PA SURISË: 5/173  
 SIPËRFAQE E PARCELËS NDËRTIMORE = 186.3  
 PR. SHTET = PO PR. E TË TRETËVE = PO PR. TË VET =  
 SIPËRFAQE E BAZËS SË NDËRTIMIT = 133.5  
 POSEDUESI: STAVRI LIGOR ÇOBANI  
 emer atesi mbiemer

x= 555504.29 y= 4529598.66 KRGJSH x= 555594.29 y= 4529598.68

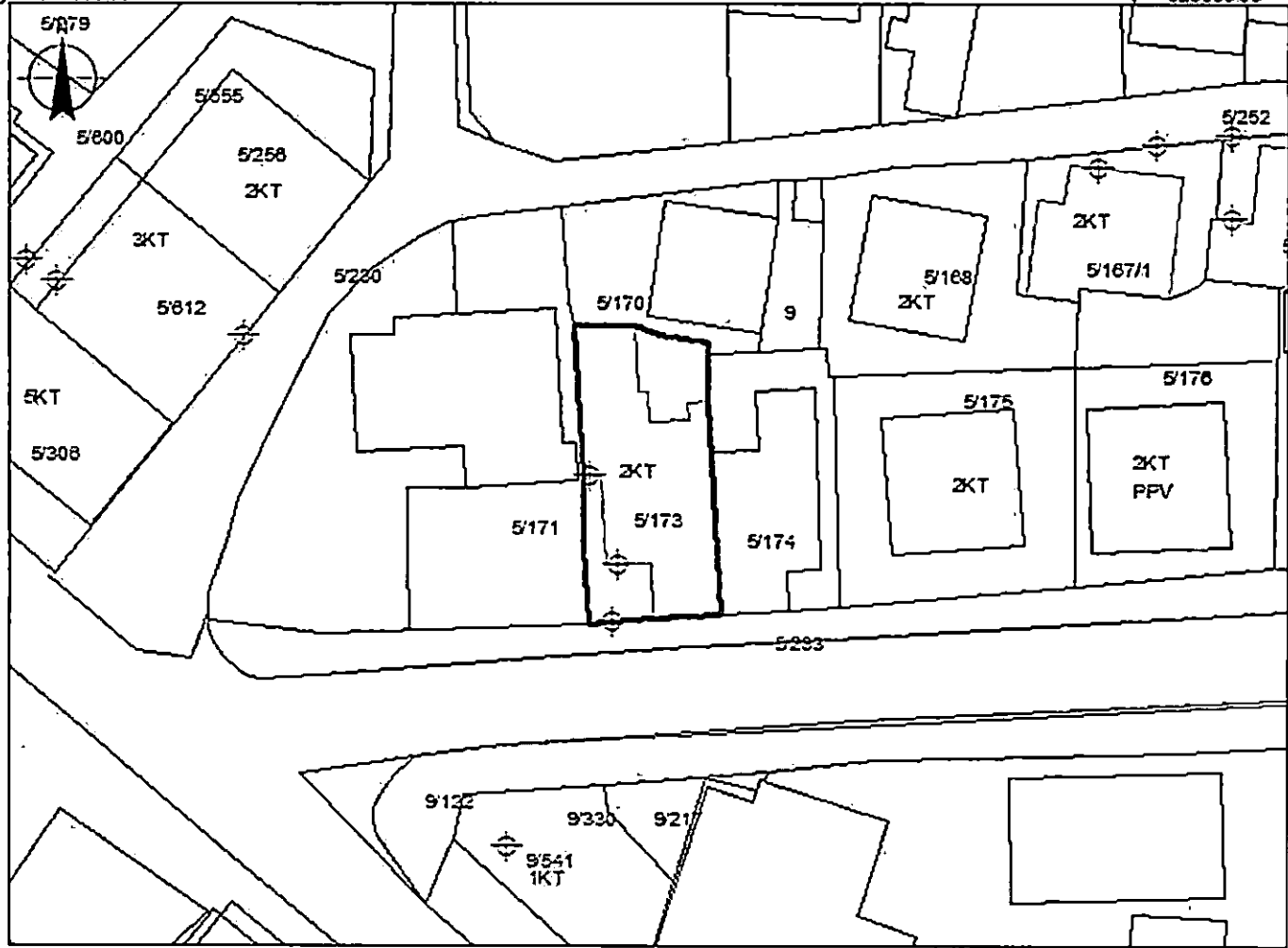

x= 555504.29 y= 4529532.83

**Legjenda**

x= 555594.29 y= 4529532.83

<b>KUFITARËT:</b>		⊕	HYRJA_NË_OBJEKT
VERI Nr.Pas 5/170		□	NDERTESA
JUG Nr.Pas 5/233		—	HARTA
LINDJE Nr.Pas 5/174		—	KUFI PARCELE
PERENDIM Nr.Pas 5/171			

<b>SEKTORI I HARTOGRAFISË:</b>	Naum Kerthi	<b>SEKTORI I ÇËSHITJEVE TË PRONËSISË:</b>
SPECIALIST NAUM KËRTHI		SPECIALIST
PËRGJEGJËS KRISTJANA JAKUPLLARI	Kristjana Jakupllari	PËRGJEGJËS
	Zhuljen Manellari	
	Manellari	
	MANËLLARI	
	emer mbiemer nënshkrimi	



Vulosur elektronikisht nga Drejtoria  
 Vendore Pogradeç  
 Date: 2023.05.31 16:05:42 +0200  
 493AA1-000A-0000-0000-000000000000

Digitały signed by Naum Kerthi  
 Date: 2023.05.31 14:28:29 +0200  
 Digitały signed by Kristjana Jakupllari  
 Date: 2023.05.31 14:09:14 +0200  
 Digitały signed by Zhuljen Manellari  
 Date: 2023.05.31 15:52:24 +0200

Shënim : Ky dokument është gjeneruar dhe vulosur me anë të sistemit të informimit gjeodezic dhe hartografic (Geosoft/MapInfo/ArctCad)