



**REPUBLIKA E SHQIPERISE**  
**AGJENSIA SHTETËRORE E KADASTRES**  
**DREJTORIA VENDORE DIBER**

Nr. 2004 Prot.

Peshkopi, më 26/06/2023

**DREJTUAR: AGJENSISË SHTETËRORE TË KADASTRËS**

**SHPALLJE**

Drejtoria Rajonale e Agjensisë Shtetërore të Kadastrës Dibër , në zbatim të VKM-së Nr.827 , datë 30.09.2020 “Për përcaktimin e rregullave të hollësishme për miratimin e dokumentit të pronësisë, të objekteve pa titull pronësie, trojeve të tyre funksionale dhe të oborreve në përdorim “ , ligjit 20/2020 “ Për përfundimin e proceseve kalimtare të pronësisë në Republikën e Shqipërisë “ ka marrë në shqyrtim kërkesat e qytetarëve sipas tabelës bashkëlidhur kërkesës :

Për sa mësipër kërkojmë :

-Të bëhet afishimi publik 30 ditor pranë Agjensisë Shtetërore të Kadastrës , kjo bazuar në pikën 8 të VKM-së Nr.827 , datë 30.09.2020 .

-Në momentin e përfundimit të këtij afati ( 30 ditor ) jeni të lutur të na njoftoni zyrtarisht nëse ka patur ose jo ankesa / vërejtje nga subjektet lidhur me pasurinë objekt trajtimi .

Bashkëlidhur po ju vendosim në dispozicion plan vendojst e objekteve dhe të truallit funksional të tyre dhe listën emërore.

| NR | OBJEKTI    |         | TRUALLI FUNKSIONAL |      | TE DHENAT E SUBJEKTIT | ZONA E PASURISE | QYTETI/FSHAT         |
|----|------------|---------|--------------------|------|-----------------------|-----------------|----------------------|
|    | Sip m<br>2 | Nr. Pas | Sip m2             | ZK   | Emer/Mbiemer          | Bashkia         |                      |
| 1  | 132.4      | 328/1   | 300                | 1668 | SELMAN GANI LAÇI      | DIBËR           | FSHATI FUSHE MUHURR  |
| 2  | 90         | 105/1   | 90                 | 3226 | HAMIT HAMIT MANI      | DIBËR           | FSHATI RRETH KALE    |
| 3  | 120        | 654/7/1 | 300                | 2730 | ALEKS FERIT RAMA      | DIBËR           | FSHATI MUHURR        |
| 4  | 98.34      | 650/1/1 | 300                | 2730 | SHEFQET HALIT MIKLI   | DIBËR           | FSHATI MUHURR        |
| 5  | 153.64     | 299/1   | 153.64             | 2592 | PERPARIM HAZIS GJONI  | DIBËR           | FSHATI MAQELLARE     |
| 6  | 128.7      | 571/1   | 128.7              | 2744 | BESMIR RUSTEM BIBA    | DIBËR           | FSHATI MURRI         |
| 7  | 147.5      | 177/1/1 | 300                | 2976 | ZINI BEXHET SULA      | DIBËR           | FSHATI PJEÇË         |
| 8  | 283.2      | 867/1   | 283.2              | 1660 | FIQIRI MEHMET ALLIU   | BULQIZË         | FSHATI FUSHE BULQIZE |
| 9  | 130.56     | 718/1   | 300                | 1660 | REXHEP HYSEN LUCA     | BULQIZË         | FSHATI FUSHE BULQIZE |

|    |        |          |        |      |                        |         |                    |
|----|--------|----------|--------|------|------------------------|---------|--------------------|
| 10 | 144.36 | 260/1    | 300    | 3694 | SALI SHAHIN ALLIU      | BULQIZË | FSHATI VAJKAL      |
| 11 | 43.2   | 2/20/7/2 | 500    | 8611 | ENGJULL TOMORR<br>TOPI | BULQIZË | QYTETI<br>BULQIZE  |
| 12 | 144.26 | 5/51/1   | 144.26 | 3444 | SHPETIM UKE KURTI      | BULQIZË | FSHATI<br>SHUPENZE |

**DREJTOR**

**DANJEL GJURA**

Danjel  
Gjura

Digitally signed by  
Danjel Gjura  
Date: 2023.06.27  
09:10:53 +02'00'



Vulosur elektronikisht nga Drejtorja  
Vendore Dibër  
Date: 2023/06/29 10:47:17 +02'00'  
24zaDIBER2023062910471104014

Shënim : Ky dokument është gjeneruar dhe vulosur me anë

# GENPLAN

DREJTORIA E ALUIZNI-T : DIBER  
 QARKU: DIBER  
 BASHKIA: DIBER  
 ZONA KADASTRALE: 1668  
 ADRESA E PASURISË: FUSHE MUHURR  
 INDEKSI I HARTËS: K-34-77-(235-D)  
 SHKALLA: 1:500  
 DATA: 12/06/2023

NUMRI UNIK (INDEKS): 02\_9004005  
 NR. I APLIKIMIT: 404  
 NR. PA SURISË: 328/1  
 SIPËRFAQE E PARCELËS NDËRTIMORE = 300  
 PR. E SHTET = PR. E TË TRETËVE = PR. TË VET =  
 SIPËRFAQE E BAZËS SË NDËRTIMIT = 132.4  
 POSEDUE SI: SELMAN GANI LAÇI  
 emër atesia mbiemër

x= 527158.15  
 y= 4817811.92

KRGJ SH

x= 527248.15  
 y= 4817811.92

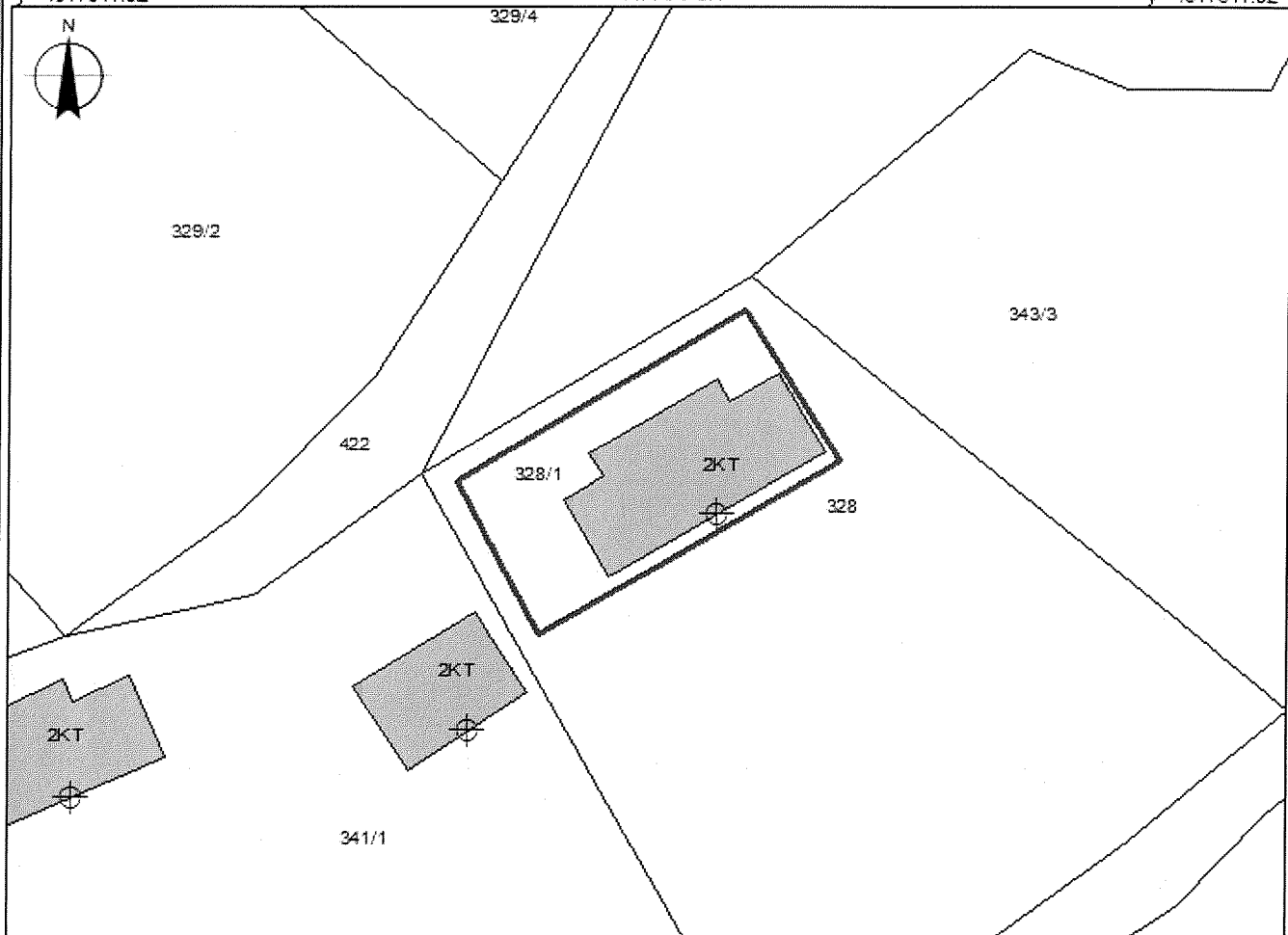

x= 527158.15  
 y= 4817546.09

x= 527248.15  
 y= 4817546.09

## Legjenda

### KUFITARËT:

VERI Nr.Pas 328  
 JUG Nr.Pas 328  
 LINDJE Nr.Pas 328  
 PERENDIM Nr.Pas 328

- Hyrja
- Ndertesë
- KUFI PARCELE

### SEKTORI I HARTOGRAFISË:

SPECIALIST RENATO LMKU  
 PËRGJEGJËS GILBERTA HUNA

### SEKTORI I ÇË SHTJEVE TË PRONËSISË:

SPECIALIST  
 PËRGJEGJËS

DREJTOR / PËRFAQËSUES I SUBJEKTIT: DANJEL GJURA

emër mbiemër nënshkrimi

# GENPLAN

**DREJTORIA E ALUIZNI-T :** DIBER  
**QARKU:** DIBER  
**BA SHKIA:** DIBER  
**ZONA KADA STRALE:** 3226  
**ADRE SA E PASURISË:** RRETH KALE  
**INDEKSI I HARTËS:** K-34-77-(235-B)  
**SHKALLA:** 1:500  
**DATA:** 19/06/2023

**NUMRI UNIK (INDEKS):** 02\_9018953  
**NR. I APLIKIMIT:** 745  
**NR. PA SURISË:** 105/1  
**SIPËRFAQE E PARCELËS NDËRTIMORE = 90**  
**PR. SHTET = PR. E TË TRETËVE = PR. TË VET =**  
**SIPËRFAQE E BAZËS SË NDËRTIMIT = 90**  
**POSEDUE SI:** HAMIT HAMIT MANI  
emër atesia mbiemër

x= 527808.6  
y= 4618229.9

**KRGJ SH**

x= 527898.6  
y= 4618229.9

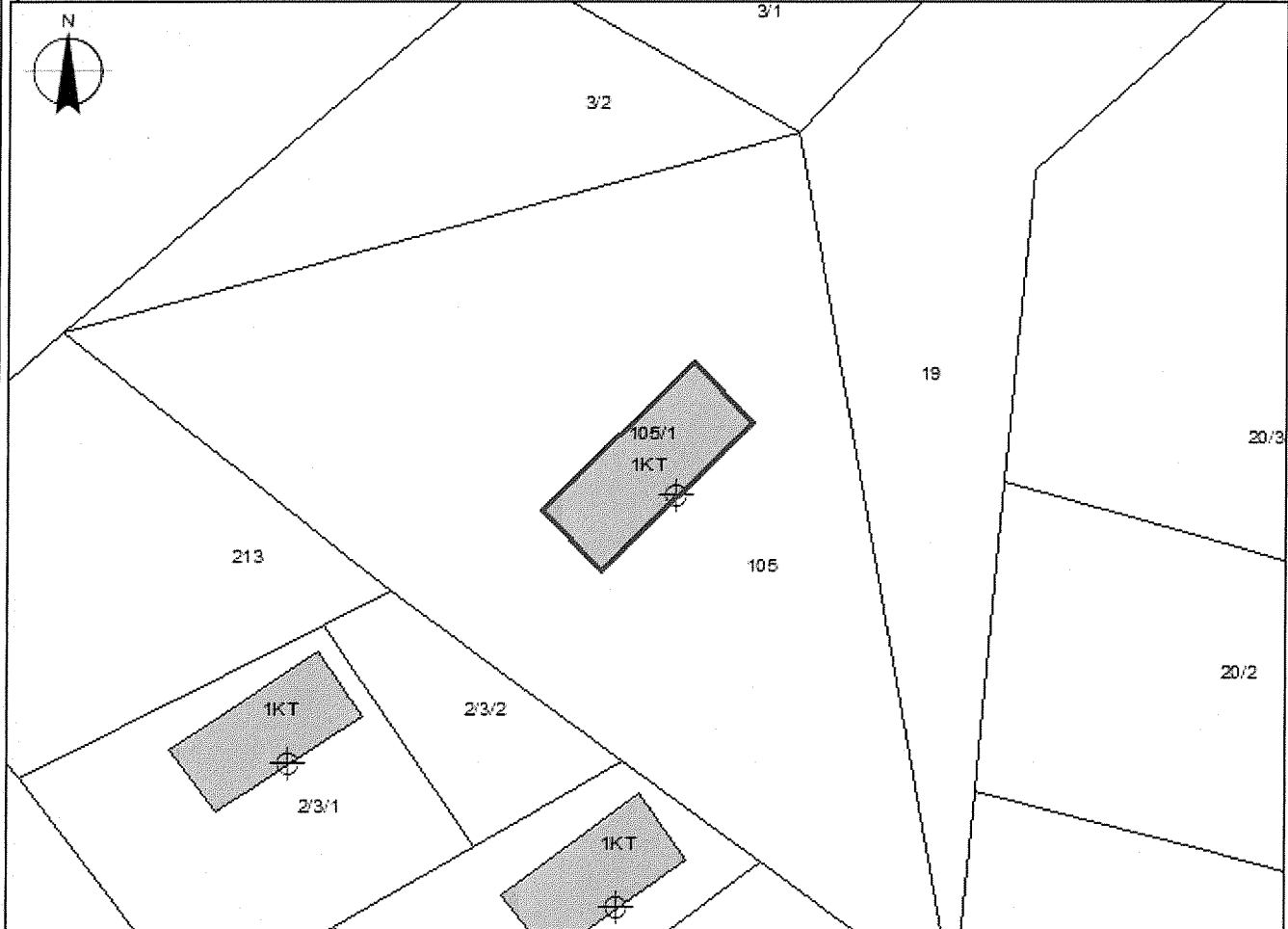

x= 527808.6  
y= 4618164.08

### Legjenda

x= 527898.6  
y= 4618164.08

**KUFITARËT:**

**VERI** Nr.Pas 105  
**JUG** Nr.Pas 105  
**LINDJE** Nr.Pas 105  
**PERENDIM** Nr.Pas 105

- Hyrja
- Ndertesja
- KUFI PARCELE

**SEKTORI I HARTOGRAFISË:**

**SPECIALIST** RENATO LIMKU  
**PËRGJEGJËS** GILBERTA HUNA

**SEKTORI I ÇËSHTJEVE TË PRONËSISË:**

**SPECIALIST**  
**PËRGJEGJËS**

**DREJTOR / PËRFAQËSUES I SUBJEKTIT:** DANJEL

GJURA

emër

mbiemër

nënshkrimi

# GENPLAN

DREJTORIA E ALUIZNI-T : DIBER  
QARKU: DIBER  
BA SHKIA: DIBER  
ZONA KADASTRALE: 2730  
ADRESA E PASURISË: MUHURR  
INDEKSI I HARTËS: K-34-77-(251-B)  
SHKALLA: 1:500  
DATA: 13/03/2023

NUMRI UNIK (INDEKS): 02\_9024148  
NR. I APLIKIMIT: 2062  
NR. PASURISË: 654/7/1  
SIPËRFAQE E PARCELËS NDËRTIMORE = 300  
PR. SHTET =JO PR. E TË TRETËVE =JO PR. TË VET =PO  
SIPËRFAQE E BAZËS SË NDËRTIMIT = 120  
POSEDUESI: ALEKS FERIT RAMA  
emër atesia mbiemër

x= 527848.32  
y= 4816169.08

KRGJ SH

x= 527938.32  
y= 4816169.08

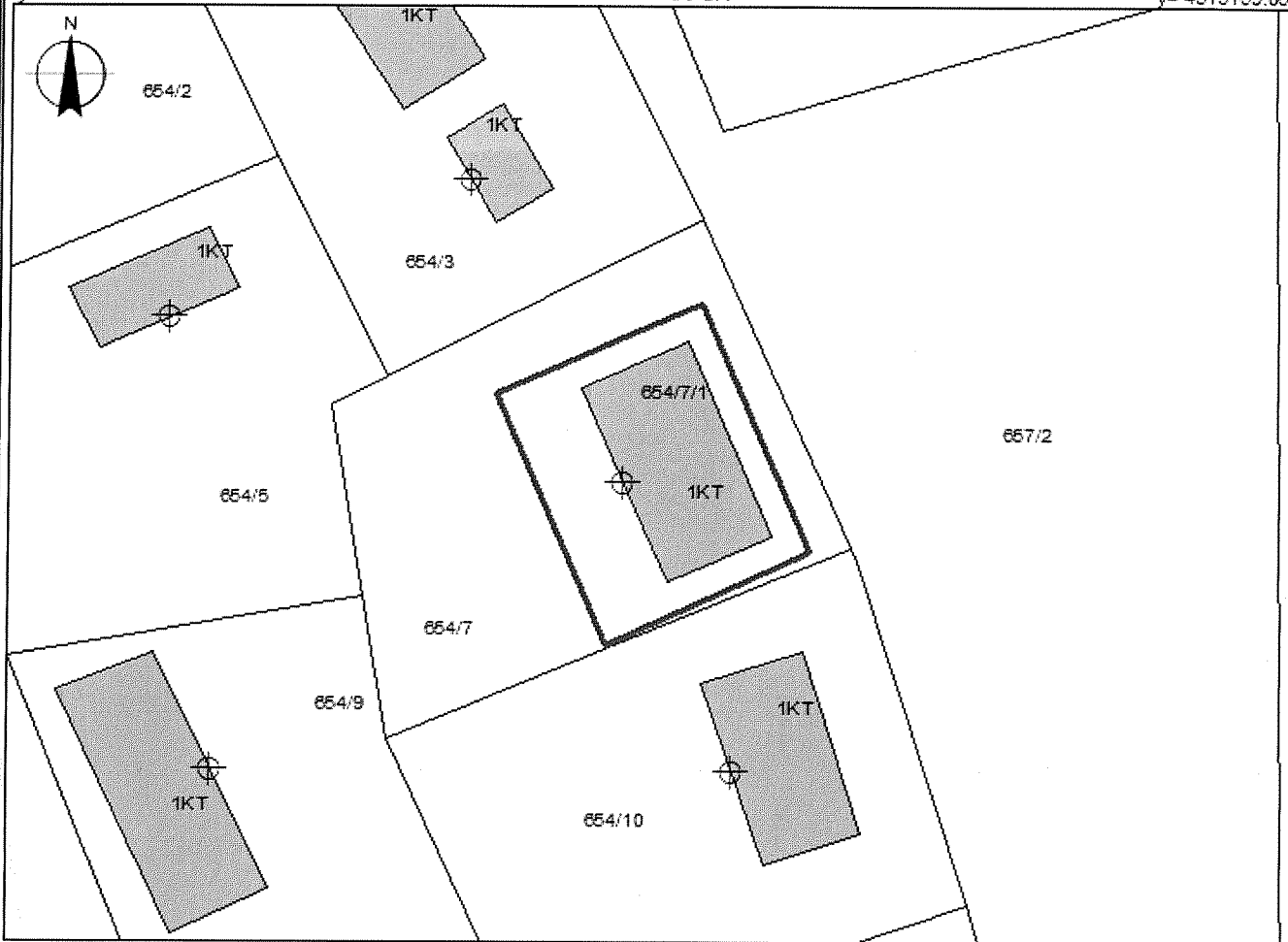



x= 527848.32  
y= 4816103.22

x= 527938.32  
y= 4816103.22

## Legjenda

### KUFITARËT:

VERI Nr.Pas 654/7  
JUG Nr.Pas 654/7  
LINDJE Nr.Pas 654/7  
PERENDIM Nr.Pas 654/7

-  Hyrja
-  Ndertesë
-  KUFIPARCELE

### SEKTORI I HARTOGRAFISË:

SPECIALIST RENATO LIMKU  
PËRGJEGJËS ABEDIN KAMBERI

### SEKTORI I ÇËSHTJEVE TË PRONËSISË:

SPECIALIST  
PËRGJEGJËS

DREJTOR / PËRFAQËSUES I SUBJEKTIT: DANJEL

GJURA

emër

mbiemër

nënshkrimi

# GENPLAN

DREJTORIA E ALUIZNI-T : DIBER  
 QARKU: DIBER  
 BA SHKIA: DIBER  
 ZONA KADA STRALE: 2730  
 ADRESA E PASURISË: MUHURR  
 INDEKSI I HARTËS: K-34-77-(251-B)  
 SHKALLA: 1:500  
 DATA: 25/06/2023

NUMRI UNIK (INDEKS): 02\_9009063  
 NR. I APLIKIMIT: 471  
 NR. PASURISË: 650/1/1  
 SIPËRFAQE E PARCELËS NDËRTIMORE = 300  
 PR. SHTET = PR. E TË TRETËVE = PR. TË VET =  
 SIPËRFAQE E BAZËS SË NDËRTIMIT = 98.34  
 POSEDUESI: SHEFQET HALIT MIKLI  
 emër atesia mbiemër

x= 527821.03  
y= 4616298.2

KRGJ SH

x= 527911.03  
y= 4616298.2



x= 527821.03  
y= 4616232.36

x= 527911.03  
y= 4616232.36

## Legjenda

### KUFITARËT:

VERI Nr.Pas 650/2  
 JUG Nr.Pas 650/2  
 LINDJE Nr.Pas 650/2  
 PERENDIM Nr.Pas 650/2

- Hyrja
- Ndertesa
- KUFI PARCELE

### SEKTORI I HARTOGRAFISË:

SPECIALIST RENATO LIMKU  
 PËRGJEGJËS GILBERTA HUNA

### SEKTORI I ÇËSHTJEVE TË PRONËSISË:

SPECIALIST  
 PËRGJEGJËS

DREJTOR / PËRFAQËSUESI I SUBJEKTIT: DANJEL

GJURA

emër

mbiemër

nënshkrimi

# GENPLAN

DREJTORIA E ALUZNIT : DIBER  
QARKU: DIBER  
BA SHKIA: DIBER  
ZONA KADASTRALE: 2592  
ADRESA E PASURISË: MAQELLARE  
INDEKSI I HARTËS: K-34-89-(64-C)  
SHKALLA: 1:500  
DATA: 25/06/2023

NUMRI UNIK (INDEKS): 02\_9009100  
NR. I APLIKIMIT: 508  
NR. PA SURISË: 299/1  
SIPËRFAQE E PARCELËS NDËRTIMORE = 153.64  
PR. SHTET = PR. E TË TRETËVE = PR. TË VET =  
SIPËRFAQE E BAZËS SË NDËRTIMIT = 153.64  
POSEDUESI: PERPARIM HAZIS GJONI  
emër atesia mbiemër

x= 540075.78  
y= 4606137.39

KRGJ SH

x= 540165.78  
y= 4606137.39

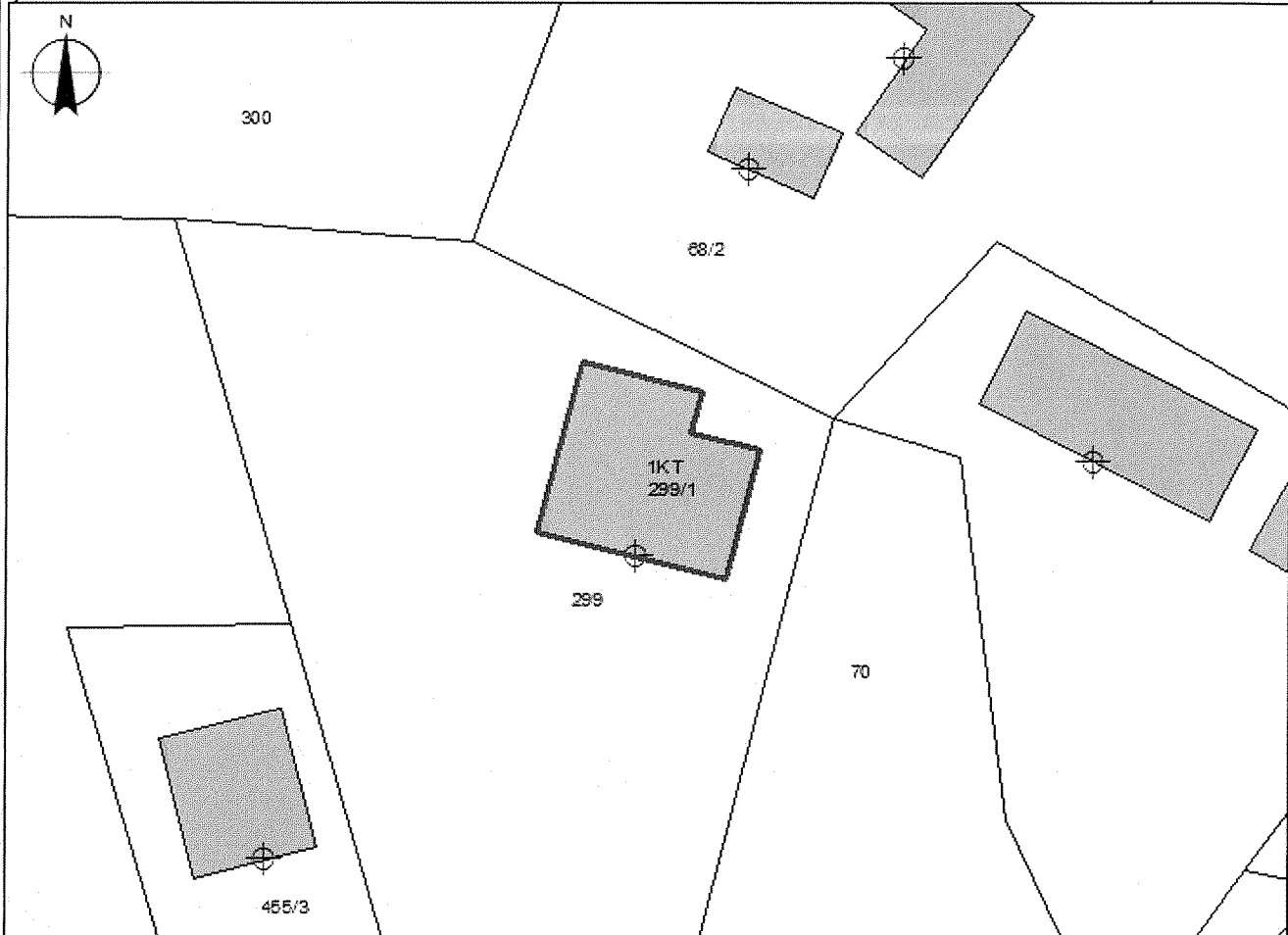

x= 540075.78  
y= 4606071.55

x= 540165.78  
y= 4606071.55

## Legjenda

### KUFITARËT:

VERI Nr.Pas 299  
JUG Nr.Pas 299  
LINDJE Nr.Pas 299  
PERENDIM Nr.Pas 299



Hyrja



Ndertesat



KUFI PARCELE

### SEKTORI I HARTOGRAFISË:

SPECIALIST ERION VOJKA  
PËRGJEGJËS GILBERTA HUNA

### SEKTORI I ÇËSHTJEVE TË PRONËSISË:

SPECIALIST  
PËRGJEGJËS

DREJTOR / PËRFAQËSUESI I SUBJEKTIT: DANJEL

GJURA

emër

mbiemër

nënshkrimi

# GENPLAN

DREJTORIA E ALUIZNI-T : DIBER  
QARKU: DIBER  
BA SHKIA: DIBER  
ZONA KADASTRALE: 2744  
ADRESA E PASURISË: MURRE  
INDEKSI I HARTËS: K-34-89-(24-A)  
SHKALLA: 1:500  
DATA: 20/06/2023

NUMRI UNIK (INDEKS): 02\_9030462  
NR. I APLIKIMIT: 3669  
NR. PASURISË: 571/1  
SIPËRFAQE E PARCELËS NDËRTIMORE = 128.7  
PR. SHTET = PR. E TË TRETËVE = PR. TË VET =  
SIPËRFAQE E BAZËS SË NDËRTIMIT = 128.7  
POSEDUESI: BESMIR RUSTEM BIBA  
emër atesia mbiemër

x= 518844.41  
y= 4611479.22

KRGJSH

x= 518734.41  
y= 4611479.22

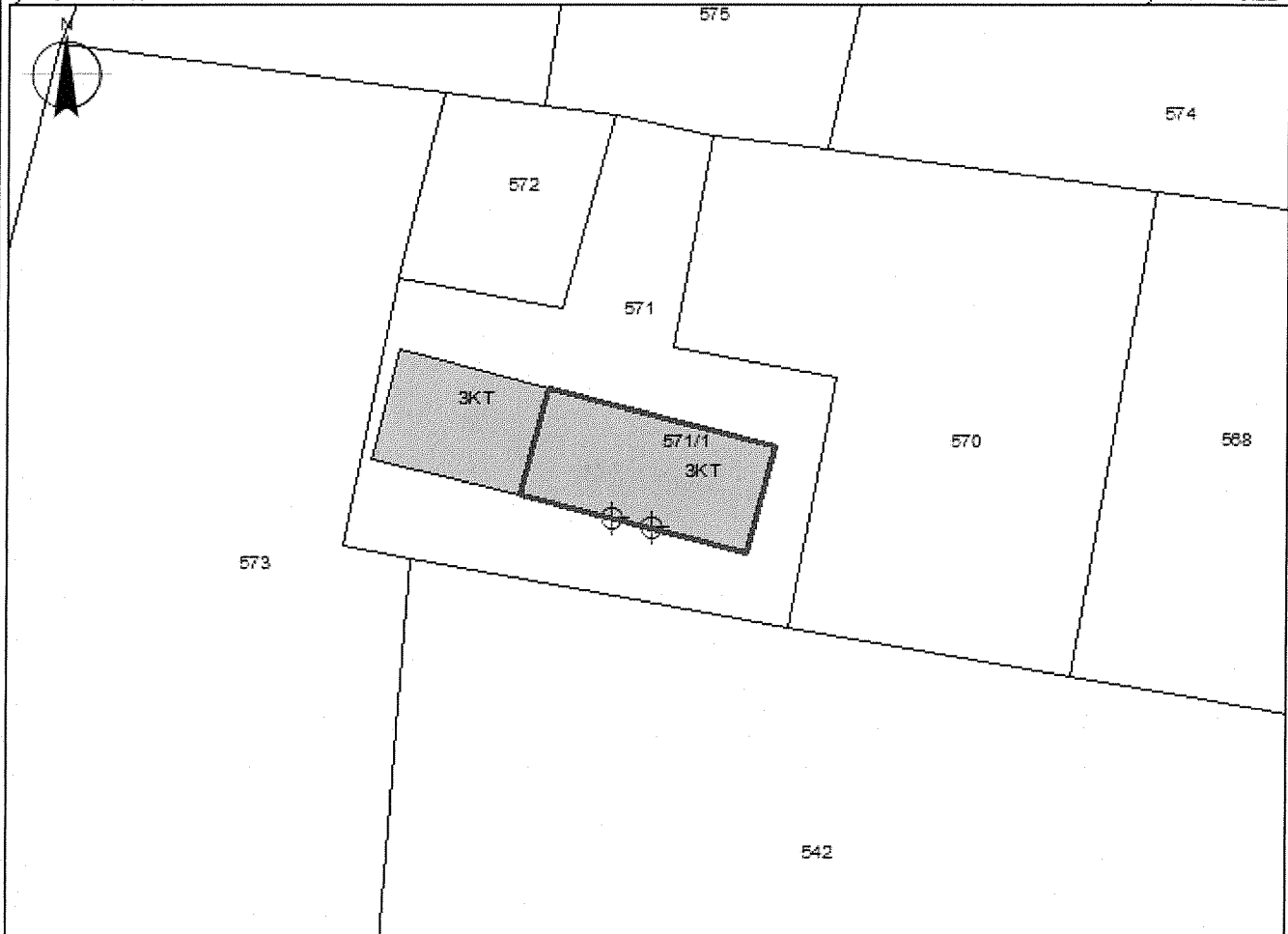

x= 518844.41  
y= 4611413.39

x= 518734.41  
y= 4611413.39

## Legjenda

### KUFITARËT:

VERI Nr.Pas 571  
JUG Nr.Pas 571  
LINDJE Nr.Pas 571  
PERENDIM Nr.Pas 571

⊕ Hyrja

■ Ndertesa

— KUFIPARCELE

### SEKTORI I HARTOGRAFISË:

SPECIALIST RENATO LIMKU  
PËRGJEGJËS GILBERTA HUNA

### SEKTORI I ÇËSHTJEVE TË PRONËSISË:

SPECIALIST  
PËRGJEGJËS

DREJTOR / PËRFAQËSUESI SUBJEKTI: DANJEL

GJURA

emër

mbiemër

nënshkrimi



# GENPLAN

DREJTORIA E ALUIZNI-T : DIBER

QARKU: DIBER

BA SHKIA: DIBER

ZONA KADASTRALE: 2976

ADRESA E PASURISË: PJEÇË

INDEKSI I HARTËS: K-34-89-(15-C)

SHKALLA: 1:500

DATA: 14/06/2023

NUMRI UNIK (INDEKS):

02\_9003620

NR. I APLIKIMIT:

17

NR. PA SURISË:

177/1/1

SIPËRFAQE E PARCELËS NDËRTIMORE = 300

PR. SHTET = PR. E TË TRETËVE = PR. TË VET =

SIPËRFAQE E BAZËS SË NDËRTIMIT = 147.5

POSEDUESI:

ZINI

BEXHET

SULA

emër

atesia

mbiemër

x= 537138.97  
y= 4612542.28

KRGJSH

x= 537228.97  
y= 4612542.28

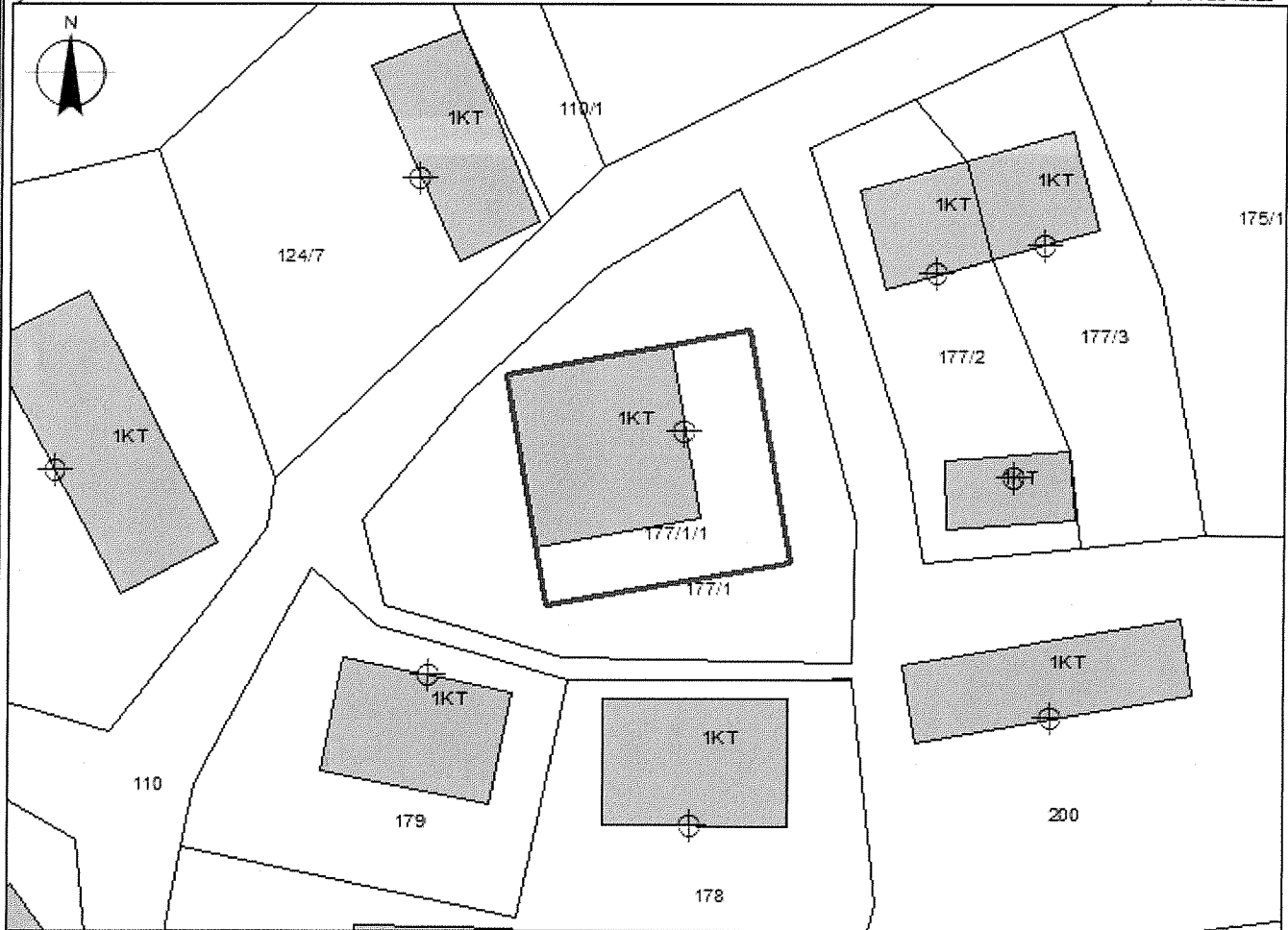

x= 537138.97  
y= 4612476.45

x= 537228.97  
y= 4612476.45

## Legjenda

### KUFITARËT:

VERI Nr.Pas 177/1  
JUG Nr.Pas 177/1  
LINDJE Nr.Pas 177/1  
PERENDIM Nr.Pas 177/1

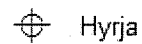

Hyrja



Ndertesat



KUFI PARCELE

### SEKTORI I HARTOGRAFISË:

SPECIALIST ERION VOJKA  
PËRGJEGJËS GILBERTA HUNA

### SEKTORI I ÇËSHTJEVE TË PRONËSISË:

SPECIALIST  
PËRGJEGJËS

DREJTOR / PËRFAQËSUES I SUBJEKTIT: DANJEL

GJURA

emër

mbiemër

nënshkrimi

# GENPLAN

DREJTORIA E ALUIZNI-T : DIBER

QARKU: DIBER

BA SHKIA: BULQIZE

ZONA KADASTRALE: 1660

ADRESA E PASURISË: FUSHE-BULQIZE

INDEKSI I HARTËS: K-34-89-(122-D)

SHKALLA: 1:500

DATA: 08/03/2023

NUMRI UNIK (INDEKS):

02\_9003881

NR. I APLIKIMIT:

279

NR. PASURISË:

867/1

SIPËRFAQE E PARCELËS NDËRTIMORE = 283.2

PR. SHTET = ~~JO~~ PR. E TË TRETËVE = ~~JO~~ PR. TË VET = ~~PO~~

SIPËRFAQE E BAZËS SË NDËRTIMIT = 283.2

POSEDUE SI: FIQIRI MEHMET ALLIU

emër

atesia

mbiemër

x= 524757.43  
y= 4597000.28

KRGJ SH

x= 524847.43  
y= 4597000.28

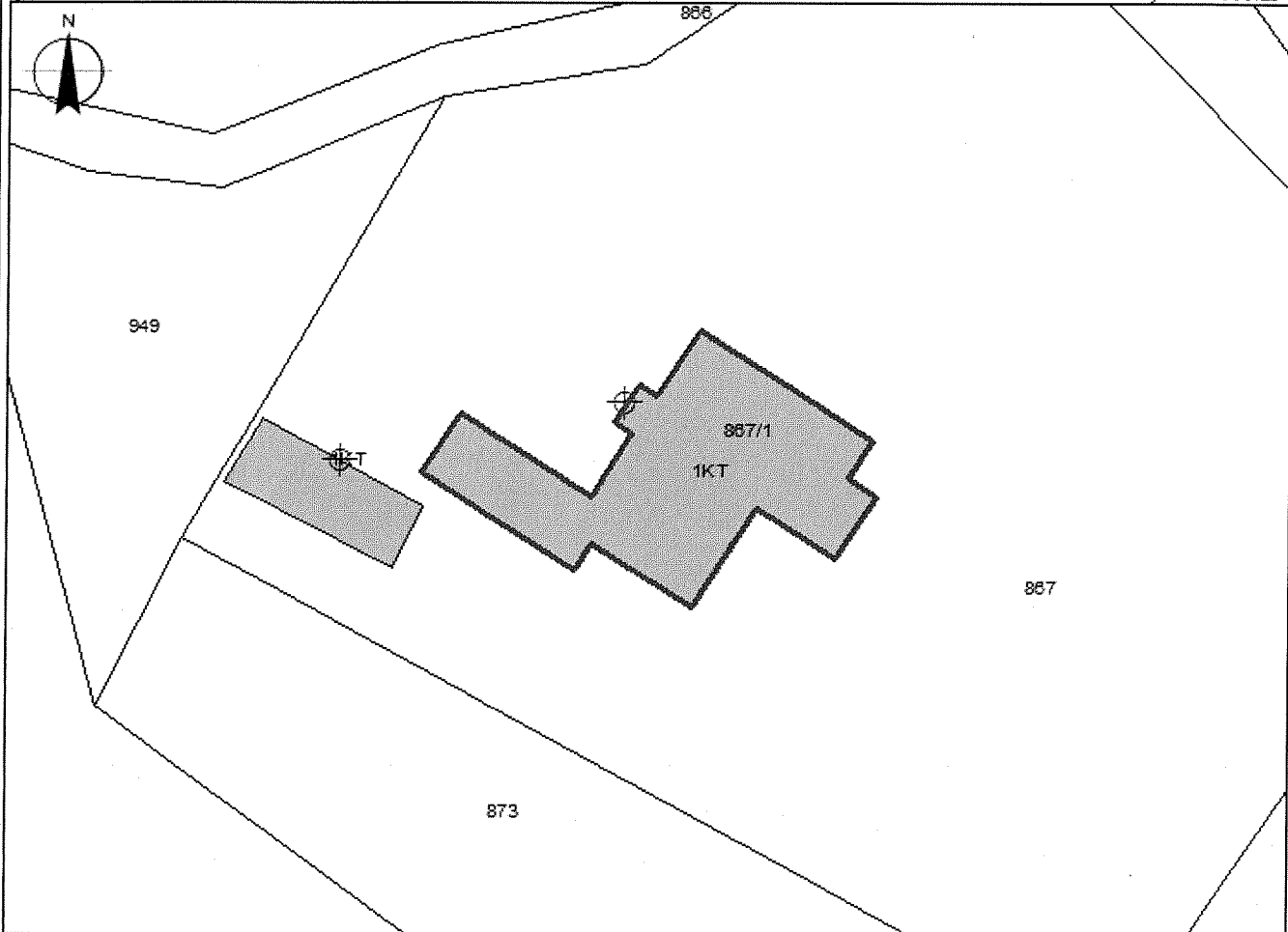

x= 524757.43  
y= 4596934.44

x= 524847.43  
y= 4596934.44

## Legjenda

### KUFITARËT:

VERI Nr.Pas 867

JUG Nr.Pas 867

LINDJE Nr.Pas 867

PERENDIM Nr.Pas 867

⊕ Hyrja

■ Ndertesa

— KUFI PARCELE

### SEKTORI I HARTOGRAFISË:

SPECIALIST RENATO LIMKU

PËRGJEGJËS ABEDIN KAMBERI

### SEKTORI I ÇËSHTJEVE TË PRONËSISË:

SPECIALIST

PËRGJEGJËS

DREJTOR / PËRFAQËSUES I SUBJEKTIT: DANJEL

GJURA

emër

mbiemër

nënshkrimi

# GENPLAN

DREJTORIA E ALUZNIT : DIBER  
QARKU: DIBER  
BASHKIA: BULQIZE  
ZONA KADASTRALE: 1660  
ADRESA E PASURISË: FUSHE-BULQIZE  
INDEKSI I HARTËS: K-34-89-(122-D)  
SHKALLA: 1:500  
DATA: 09/03/2023

NUMRI UNIK (INDEKS): 02\_9009205  
NR. I APLIKIMIT: 613  
NR. PA SURISË: 718/1  
SIPËRFAQE E PARCELËS NDËRTIMORE = 300  
PR. SHTET = JO PR. E TË TRETËVE = JO PR. TË VET = PO  
SIPËRFAQE E BAZËS SË NDËRTIMIT = 130.56  
POSEDUE SI: REXHEP HYSEN LUCA  
emër atesia mbiemër

x= 524626.8  
y= 4597280.24

KRGJ SH

x= 524716.8  
y= 4597280.24

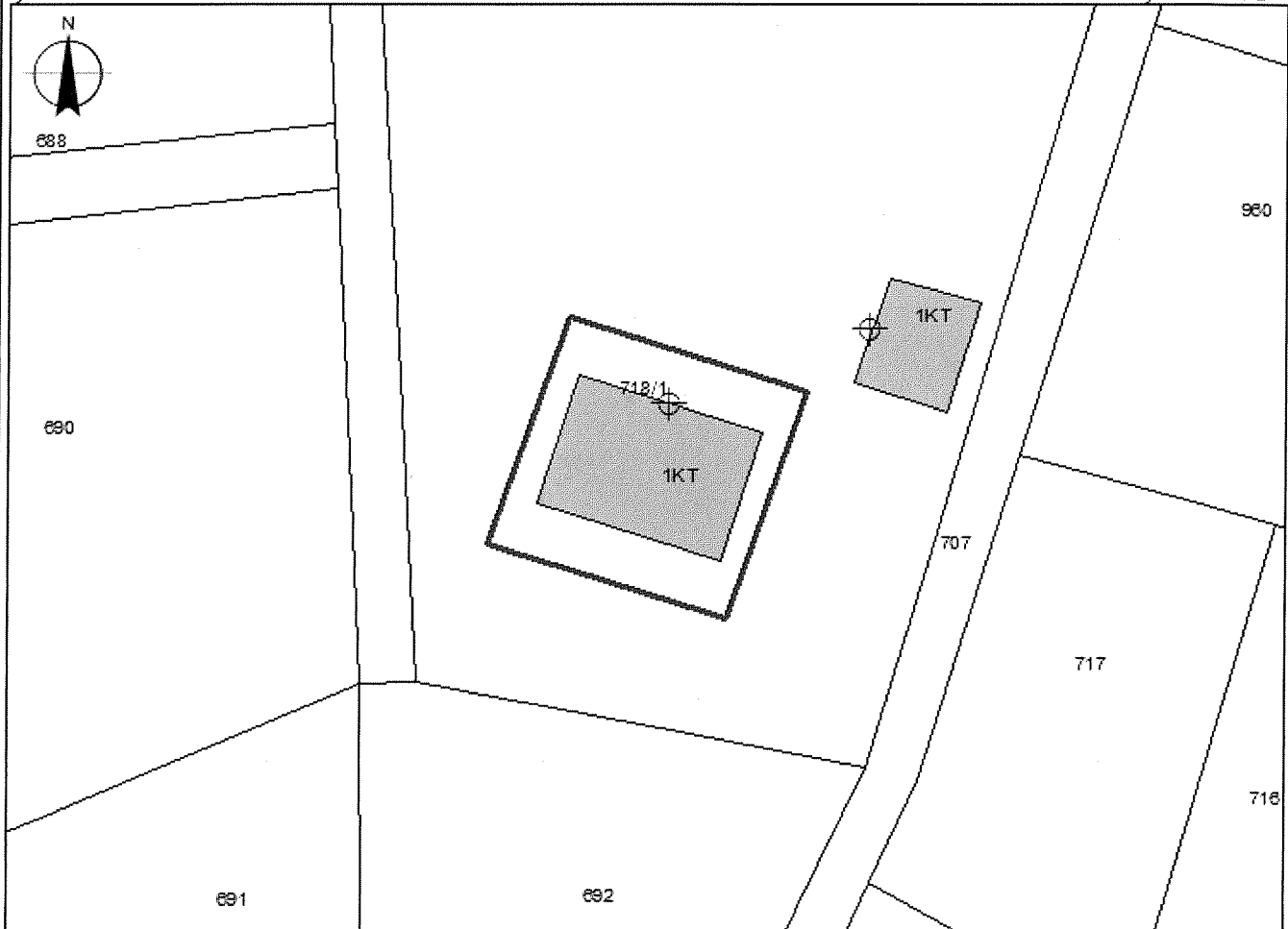

x= 524626.8  
y= 4597214.4

x= 524716.8  
y= 4597214.4

## Legjenda

### KUFITARËT:

VERI Nr.Pas 718  
JUG Nr.Pas 718  
LINDJE Nr.Pas 718  
PERENDIM Nr.Pas 718



Hyryja



Ndertesja



KUFIPARCELE

### SEKTORI I HARTOGRAFISË:

SPECIALIST RENATO LIMKU  
PËRGJEGJËS ABEDIN KAMBERI

### SEKTORI I ÇËSHTJEVE TË PRONËSISË:

SPECIALIST  
PËRGJEGJËS

DREJTOR / PËRFAQËSUES I SUBJEKTIT: DANJEL

GJURA

emër

mbiemër

pënskrimi

# GENPLAN

DREJTORIA E ALUIZNI-T : DIBER  
QARKU: DIBER  
BA SHKIA: BULQIZE  
ZONA KADASTRALE: 3694  
ADRESA E PASURISË: VAJKAL  
INDEKSI I HARTËS: K-34-89-(119-D)  
SHKALLA: 1:500  
DATA: 09/03/2023

NUMRI UNIK (INDEKS): 02\_9009174  
NR. I APLIKIMIT: 582  
NR. PASURISË: 260/1  
SIPËRFAQE E PARCELËS NDËRTIMORE = 300  
PR. SHTET = JO PR. E TË TRETËVE = JO PR. TË VET = PO  
SIPËRFAQE E BAZËS SË NDËRTIMIT = 144.36  
POSEDUESI: SALI SHAHIN ALLIU  
emër atesia mbiemër

x= 517804.33  
y= 4598777.2

KRGJ SH

x= 517894.33  
y= 4598777.2

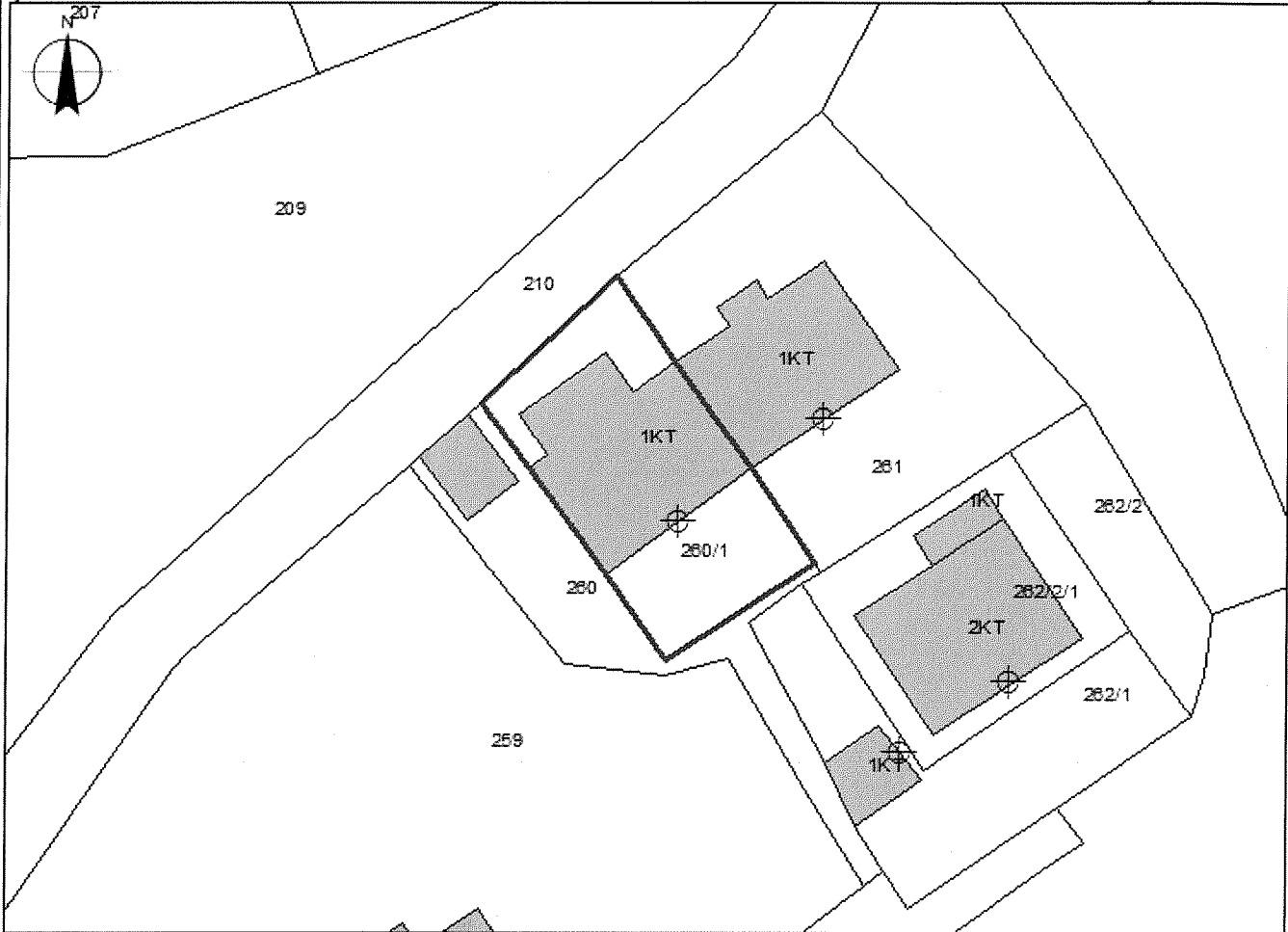

x= 517804.33  
y= 4598711.37

## Legjenda

x= 517894.33  
y= 4598711.37

### KUFITARËT:

VERI Nr.Pas 210  
JUG Nr.Pas 260  
LINDJE Nr.Pas 261  
PERENDIM Nr.Pas 260

Hyrja  
 Ndertesha

KUFI PARCELE

### SEKTORI I HARTOGRAFISË:

SPECIALIST RENATO LIMKU  
PËRGJEGJËS ABEDIN KAMBERI

### SEKTORI I ÇË SHTJEVE TË PRONËSISË:

SPECIALIST  
PËRGJEGJËS

DREJTOR / PËRFAQËSUES I SUBJEKTIT: DANJEL

GJURA

emër

mbiemër

nënshkrimi

# GENPLAN

DREJTORIA E ALUZNIT : DIBER  
 QARKU: DIBER  
 BASHKIA: BULQIZE  
 ZONA KADASTRALE: 8611  
 ADRESA E PASURISË: BULQIZE  
 INDEKSI I HARTËS: K-34-89-(119-D)  
 SHKALLA: 1:500  
 DATA: 26/06/2023

NUMRI UNIK (INDEKS): 02\_9003988  
 NR. I APLIKIMIT: 387  
 NR. PA SURISË: 2/20/7/2  
 SIPËRFAQE E PARCELËS NDËRTIMORE = 500  
 PR. SHTET = PR. E TË TRETËVE = PR. TË VET =  
 SIPËRFAQE E BAZËS SË NDËRTIMIT = 43.2  
 POSEDUESI: ENGJULL TOMORR TOPI  
 emër atesia mbiemër

x= 517951.51  
y= 4596282.1

KRGJ SH

x= 518041.51  
y= 4596282.1

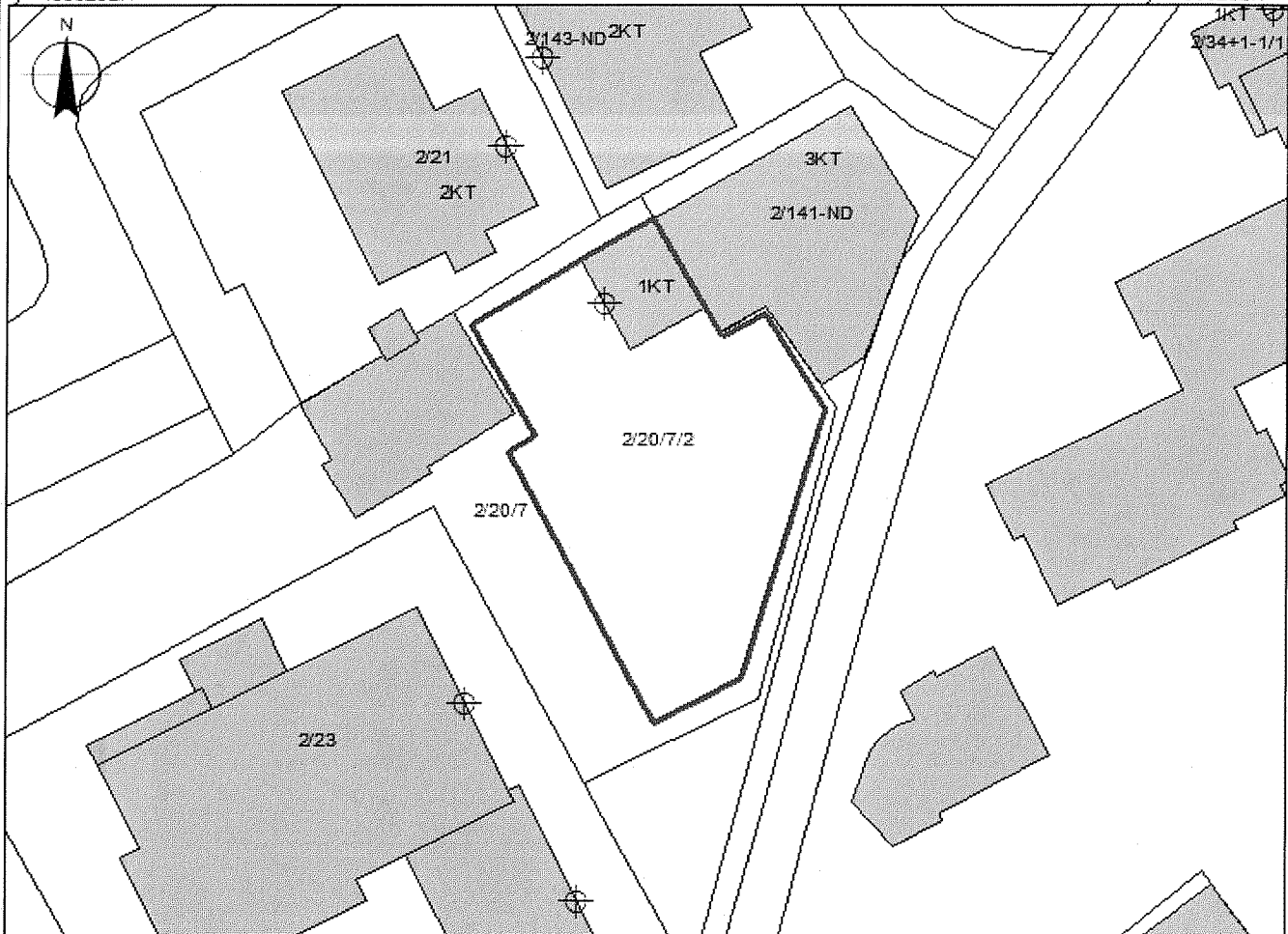



x= 517951.51  
y= 4596216.26

x= 518041.51  
y= 4596216.26

## Legjenda

### KUFITARËT:

VERI Nr.Pas 2/20/7  
 JUG Nr.Pas 2/20/7  
 LINDJE Nr.Pas 2/20/7  
 PERENDIM Nr.Pas 2/20/7

-  Hyrja
-  Ndertesa
-  KUFI PARCELE

### SEKTORI I HARTOGRAFISË:

SPECIALIST RENATO LIMKU  
 PËRGJEGJËS GILBERTA HUNA

### SEKTORI I ÇËSHTJEVE TË PRONËSISË:

SPECIALIST  
 PËRGJEGJËS

DREJTOR / PËRFAQËSUES I SUBJEKTIT: DANJEL GJURA

emër mbiemër nënshkrimi

# GENPLAN

DREJTORIA E ALUZNIT : DIBER  
QARKU: DIBER  
BA SHKIA: BULQIZE  
ZONA KADASTRALE: 3444  
ADRESA E PASURISË: SHUPENZE  
INDEKSI I HARTËS: K-34-89-(110-D)  
SHKALLA: 1:500  
DATA: 31/05/2023

NUMRI UNIK (INDEKS): 02\_9009114  
NR. I APLIKIMIT: 522  
NR. PASURISË: 5/51/1  
SIPËRFAQE E PARCELËS NDËRTIMORE = 144.26  
PR. SHTET = PR. E TË TRETËVE = PR. TË VET =  
SIPËRFAQE E BAZËS SË NDËRTIMIT = 144.26  
POSEDUESI: SHPETIM UKE KURTI  
emër atesia mbiemër

x= 535987.99  
y= 4599384.32

KRGJ SH

x= 536077.99  
y= 4599384.32



x= 535987.99  
y= 4599318.49

## Legjenda

x= 536077.99  
y= 4599318.49

### KUFITARËT:

VERI Nr.Pas 5/51  
JUG Nr.Pas 5/51  
LINDJE Nr.Pas 5/51  
PERENDIM Nr.Pas 5/51

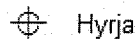

Hyrja

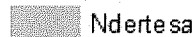

Ndertesha



KUFIPARCELE

### SEKTORI I HARTOGRAFISË:

SPECIALIST RENATO LIMKU  
PËRGJEGJËS GILBERTA HUNA

### SEKTORI I ÇËSHTJEVE TË PRONËSISË:

SPECIALIST  
PËRGJEGJËS

DREJTOR / PËRFAQËSUESI I SUBJEKTIT: DANJEL GJURA

emër

mbiemër

nënshkrimi