



REPUBLIKA E SHQIPËRISË
AGJENCIA SHTETËRORE E KADASTRËS
DREJTORIA VENDORE TEPELENË

Nr.1047Prot.

Tepelenë, më 31/07/2023

Lënda: Përcjellje dokumentacioni për afishim pasurie

BASHKISË TEPELENË
AGJENCIA SHTETËRORE E KADASTRËS

TEPELENË

TIRANË

Mbështetur në Ligjin Nr.111/2018 “Për Kadastrën”, Ligjit Nr. 20/2020, “Për përfundimin e proçeseve kalimtare të pronësisë në Republikën e Shqipërisë”; VKM Nr.827 datë 30.09.2020 “Për përcaktimin e rregullave të hollësishme për miratimin e dokumentit të pronësisë, të objekteve pa titull pronësie, trojeve të tyre funksionale dhe të oborreve në përdorim” pika 22, bashkëngjitur po ju dërgojmë dokumentacionin për afishim publik pranë Institucionit tuaj, mbi afishimin publik të:

1. PASURISË NR.9/419; ZK 3574 TEPELENË; OBJEKT GODINË BANIMI 1 KAT (ME SIPËRFAQE NDËRTIMI 53m², DHE TRUALL FUNKSIONAL 191m²) NË PRONËSI TË Z/ZNJ. **ALEKS SHYQYRI DERVISHI.**
2. PASURISË NR. 9/418; ZK 3574 TEPELENË; OBJEKT GODINË BANIMI 1 KAT (ME SIPËRFAQE NDËRTIMI 94.5m², DHE TRUALL FUNKSIONAL 202.7m²) NË PRONËSI TË Z/ZNJ. **MINO FERRIK DERVISHI.**
3. PASURISË NR. 9/61 ZK 3574 TEPELENË; OBJEKT GODINË BANIMI 1 KAT (ME SIPËRFAQE NDËRTIMI 67.4m², DHE TRUALL FUNKSIONAL 254m²) NË PRONËSI TË Z/ZNJ. **SIGURIM SALI DERVISHI.**
4. PASURISË NR. 9/207 ZK 3574 TEPELENË; OBJEKT GODINË BANIMI 1 KAT (ME SIPËRFAQE NDËRTIMI 101.2m², DHE TRUALL FUNKSIONAL 300m²) NË PRONËSI TË Z/ZNJ. **SABRI SALI DERVISHI.**
5. PASURISË NR.9/421; ZK 3574 TEPELENË; OBJEKT GODINË BANIMI 1 KAT +OBJEKT NDIHMËS 1 KAT (ME SIPËRFAQE NDËRTIMI 107.8m²+30.8m², DHE TRUALL FUNKSIONAL 300m²) NË PRONËSI TË Z/ZNJ. **GËZIM SALI DERVISHI.**
6. PASURISË NR.9/420; ZK 3574 TEPELENË; OBJEKT GODINË BANIMI 1 KAT +OBJEKT NDIHMËS 1 KAT (ME SIPËRFAQE NDËRTIMI 142m²+34.6m², DHE TRUALL FUNKSIONAL 300m²) NË PRONËSI TË Z/ZNJ. **FIQERETE ISMAIL ZEMANI; MATILDA BASTRI VAJVODA; ALISA BASTRI GJIKA; NAPOLON BASTRI ZEMANI.**

7. PASURISË NR. 9/423; ZK 3574 TEPELENË; OBJEKT GODINË BANIMI 1 KAT (ME SIPËRFAQE NDËRTIMI 57m², DHE TRUALL FUNKSIONAL 300m²) NË PRONËSI TË Z/ZNJ. **NOVRUS PELIVAN BONI**.
8. PASURISË NR. 9/422 ZK 3574 TEPELENË; OBJEKT GODINË BANIMI 1 KAT (ME SIPËRFAQE NDËRTIMI 96.6m², DHE TRUALL FUNKSIONAL 300m²) NË PRONËSI TË Z/ZNJ. **LORENCA PELIVAN HASIMI**.
9. PASURISË NR.9/168; ZK 3574 TEPELENË; OBJEKT GODINË BANIMI 1 KAT (ME SIPËRFAQE NDËRTIMI 150.5m², DHE TRUALL FUNKSIONAL 300m²) NË PRONËSI TË Z/ZNJ. **FLORION NEZET SHEHU**.

Kjo shpallje si dhe dokumentacioni përkatës duhet të qëndrojnë të afishuara për një periudhë kohore 30– ditore.

Në përfundim të afatit 30-ditor të afishimit jeni të lutur të na njoftoni zyrtarisht nëse ka patur ose jo ankese apo vërejtje.

Në rast ankese duhet të ndërprisni procedurën e afishimit publik, duke na vënë në dispozicion kopje të dokumentacionit që konfirmon pretendimet përkatëse, të cilat duhet t'i bëhen të ditur zyrtarisht Drejtorit të Drejtorisë Vendore të ASHK Tepelenë.

Ju faleminderit për mirëkuptimin dhe bashkëpunimin!

DREJTOR

PËLLUMB MILORI

**Pellumb
Milori**

Digitally signed by
Pellumb Milori
Date: 2023.07.31
15:49:45 +02'00'



Vulosur elektronikisht nga Drejtoria
Vendore Tepelenë
Date: 2023/07/31 16:00:43 +02'00'
33VoTEPELENE2023073116003662014

Adresa: Ish-Gjykata Tepelenë, Lagjia "Mustafa Matohiti" TEPELENË



REPUBLIKA E SHQIPËRISË
AGJENCIA SHTETËRORE E KADASTRËS
DREJTORIA VENDORE TEPELENË

Nr.1047/1prot.

Tepelenë, më 31/07/2023

NJOFTIM
“MBI AFISHIMIN PUBLIK TË PASURIVE.”

Mbi fillimin e afishimit publik të *pasurive* sipas pikës 22 të VKM-së Nr.827 datë 30.09.2020:

1. PASURISË NR.9/419; ZK 3574 TEPELENË; OBJEKT GODINË BANIMI 1 KAT (ME SIPËRFAQE NDËRTIMI 53m², DHE TRUALL FUNKSIONAL 191m²) NË PRONËSI TË Z/ZNJ. **ALEKS SHYQYRI DERVISHI.**
2. PASURISË NR. 9/418; ZK 3574 TEPELENË; OBJEKT GODINË BANIMI 1 KAT (ME SIPËRFAQE NDËRTIMI 94.5m², DHE TRUALL FUNKSIONAL 202.7m²) NË PRONËSI TË Z/ZNJ. **MINO FERRIK DERVISHI.**
3. PASURISË NR. 9/61 ZK 3574 TEPELENË; OBJEKT GODINË BANIMI 1 KAT (ME SIPËRFAQE NDËRTIMI 67.4m², DHE TRUALL FUNKSIONAL 254m²) NË PRONËSI TË Z/ZNJ. **SIGURIM SALI DERVISHI.**
4. PASURISË NR. 9/207 ZK 3574 TEPELENË; OBJEKT GODINË BANIMI 1 KAT (ME SIPËRFAQE NDËRTIMI 101.2m², DHE TRUALL FUNKSIONAL 300m²) NË PRONËSI TË Z/ZNJ. **SABRI SALI DERVISHI.**
5. PASURISË NR.9/421; ZK 3574 TEPELENË; OBJEKT GODINË BANIMI 1 KAT +OBJEKT NDIHMËS 1 KAT (ME SIPËRFAQE NDËRTIMI 107.8m²+30.8m², DHE TRUALL FUNKSIONAL 300m²) NË PRONËSI TË Z/ZNJ. **GËZIM SALI DERVISHI.**
6. PASURISË NR.9/420; ZK 3574 TEPELENË; OBJEKT GODINË BANIMI 1 KAT +OBJEKT NDIHMËS 1 KAT (ME SIPËRFAQE NDËRTIMI 142m²+34.6m², DHE TRUALL FUNKSIONAL 300m²) NË PRONËSI TË Z/ZNJ. **FIQERETE ISMAIL ZEMANI; MATILDA BASTRI VAJVODA; ALISA BASTRI GJIKA; NAPOLON BASTRI ZEMANI.**
7. PASURISË NR. 9/423; ZK 3574 TEPELENË; OBJEKT GODINË BANIMI 1 KAT (ME SIPËRFAQE NDËRTIMI 57m², DHE TRUALL FUNKSIONAL 300m²) NË PRONËSI TË Z/ZNJ. **NOVRUS PELIVAN BONI.**
8. PASURISË NR. 9/422 ZK 3574 TEPELENË; OBJEKT GODINË BANIMI 1 KAT (ME SIPËRFAQE NDËRTIMI 96.6m², DHE TRUALL FUNKSIONAL 300m²) NË PRONËSI TË Z/ZNJ. **LORENCA PELIVAN HASIMI.**

9. PASURISË NR.9/168; ZK 3574 TEPELENË; OBJEKT GODINË BANIMI 1 KAT (ME SIPËRFAQE NDËRTIMI 150.5m², DHE TRUALL FUNKSIONAL 300m²) NË PRONËSI TË Z/ZNJ. **FLORION NEZET SHEHU**.

Afishimi do të kryhet për një periudhë 30 ditore, sipas pikës Nr. 22 të VKM-së Nr.827 datë 30.09.2020 dhe Ligjit Nr. 20/2020.

Bashkëlidhur këtij njoftimi ju vendosim në dispozicion:

1. Kopje të genplanit përgatitur nga Drejtoria Vendore e ASHK Tepelenë.

Pas përfundimit të afatit 30-ditor të afishimit do të dërgohet shkresa për mbylljen e afishimit nga Bashkia Tepelenë, me konfirmimin nëse ka pasur ose jo pretendime në lidhje me këtë pasuri.

Afishimi publik do të kryhet në ambientet e Drejtorisë Vendore të ASHK-Tepelenë dhe të Bashkisë Tepelenë.

Lutemi qytetarëve të verifikojnë pasurinë e paluajtshme që është në afishim.

Të gjitha pretendimet në lidhje me këtë pasuri duhet t'i bëhen të ditur me shkrim Drejtorit të Drejtorisë Vendore të ASHK-Tepelenë.

Ju faleminderit për mirëkuptimin!

**DREJTOR
PËLLUMB MILORI**

**Pellumb
Milori**

Digitally signed by
Pellumb Milori
Date: 2023.07.31 15:49:44
+02'00'



Vulosur elektronikisht nga Drejtoria
Vendore Tepelenë
Date: 2023/07/31 15:56:38 +02'00'
33P0TEPELENE2023073115563164014

Adresa: Ish-Gjykata Tepelenë, Lagjia "Mustafa Matohiti" TEPELENË



AGJENCIA SHETËRORE E KADASTRËS
DREJTORIA VENDORE TEPELENË

LISTA E PASURIVE PËR AFISHIM PUBLIK SIPAS VKM NR.827, datë 30.09.2020

NR.	OBJEKTI	TRUALLI FUNKSIONAL			VENDODHJA E OBJEKTIT		SUBJEKTI
	SIPËRFAQJA (m ²)	Nr.Pasarisë	SIPËRFAQJA (m ²)	ZONA KADASTRALE	QYTET/FSHAT	BASHKIA	EMËR ATËSI MBIEMËR
1.	53	9/419	191	3574	TEPELENË	TEPELENË	ALEKS SHYQYRI DERVISHI
2.	94.5	9/418	202.7	3574	TEPELENË	TEPELENË	MINO FERRIK DERVISHI
3.	67.4	9/61	254	3574	TEPELENË	TEPELENË	SIGURIM SALI DERVISHI
4.	101.2	9/207	300	3574	TEPELENË	TEPELENË	SABRI SALI DERVISHI
5.	107.8+30.8	9/421	300	3574	TEPELENË	TEPELENË	GËZIM SALI DERVISHI
6.	142+34.6	9/420	300	3574	TEPELENË	TEPELENË	FIQERETE ZEMANI & TË TJERË
7.	57	9/423	300	3574	TEPELENË	TEPELENË	NOVRUS PELIVAN BONI
8.	96.6	9/422	300	3574	TEPELENË	TEPELENË	LORENCA PELIVAN HASIMI
9.	150.5	9/168	300	3574	TEPELENË	TEPELENË	FLORION NEZET SHEHU

Pellumb
Milori

Digitally signed by Pellumb
Milori
Date: 2023.07.31 15:49:45
+02'00'



Vulosur elektronikisht nga Drejtoria
Vendore Tepelenë
Date: 2023/07/31 15:58:48 +02'00'
33LyTEPELENE2023073115584111014

Adresa: Ish-Gjykata Tepelenë, Lagjia "Mustafa Matahiti" TEPELENË

GENPLAN

DREJTORIA E ALUIZNI-T: TEPELENE
QARKU: GJIROKASTER
BASHKIA: TEPELENE
ZONA KADASTRALE: 3574
ADRESA E PASURISË: KALA
INDEKSI I HARTËS: TP-G-6
SHKALLA: 1:500
DATA: 28/07/2023

NUMRI UNIK (INDEKS): 06_9001943
NR. I APLIKIMIT: 153
NR. PA SURISË: 9/419
SIPËRFAQE E PARCELËS NDËRTIMORE = 191
PR. SHTET = PO PR. E TË TRETËVE = JO PR. TË VET = JO
SIPËRFAQE E BAZËS SË NDËRTIMIT = 53
POSEDUESI: ALEKS SHYQYRI DERVISHI
emër atesia mbiemër

x= 501778.8
y= 4462729.34

KRGJSH

x= 501868.8
y= 4462729.34

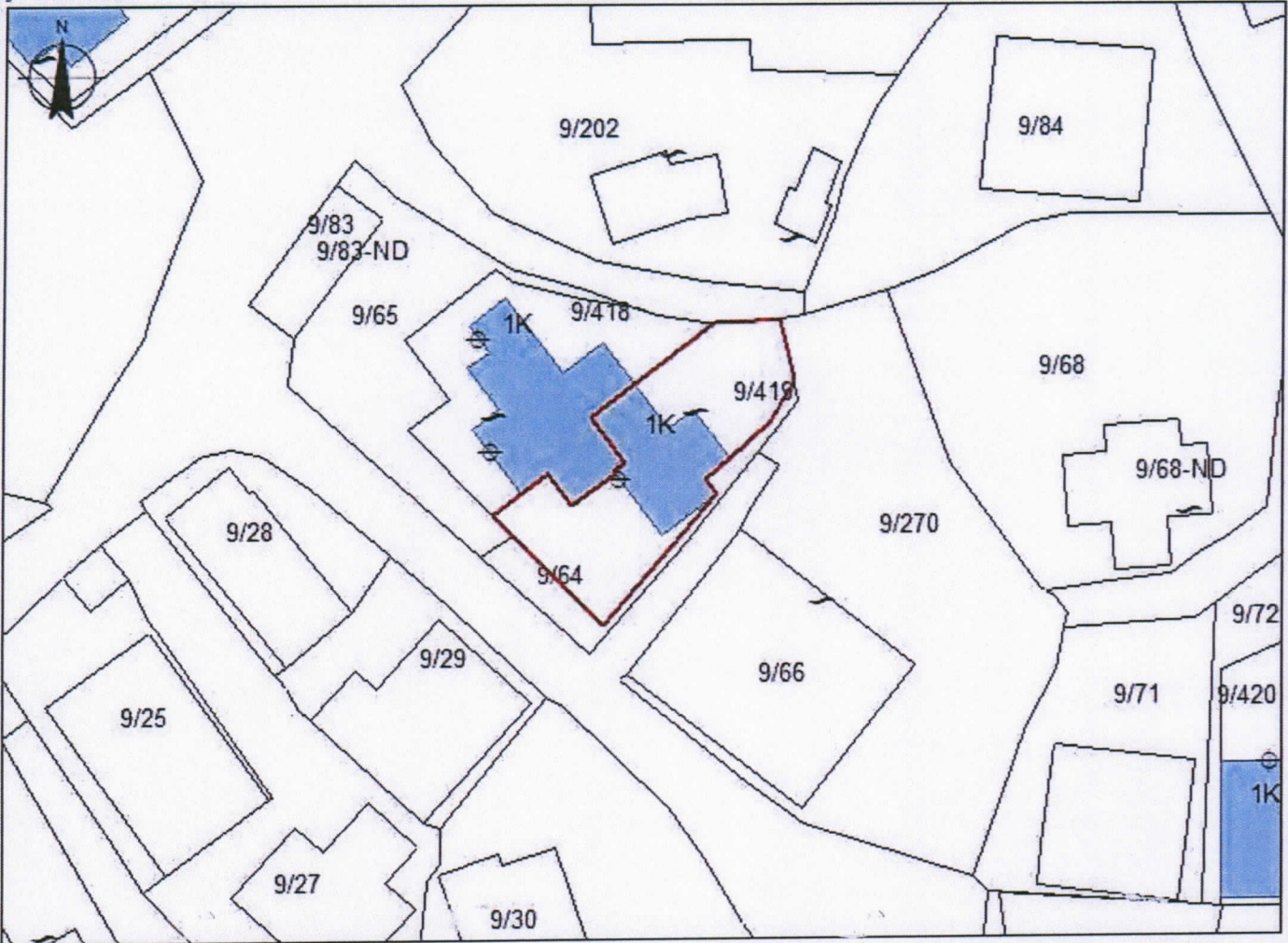

x= 501778.8
y= 4462663.5

x= 501868.8
y= 4462663.5

KUFITARËT:

VERI Nr.Pas 9/418
JUG Nr.Pas 9/64
LINDJE Nr.Pas 9/270; 9/203
PERENDIM Nr.Pas 9/64; 9/65

Legjenda

- HYRJE_NE_OBJ
- NDERTESA
- KUFI PARCELE

SEKTORI I HARTOGRAFISË:

SPECIALIST ERENATO ZACE
PËRGJEGJËS KLEJDI ABAZI

SEKTORI I ÇËSHTJEVE TË PRONËSISË:

SPECIALIST KLEONA BAHJA
PËRGJEGJËS DINARD BETA

DREJTORIA E ALUIZNI-T



Vulosur elektronikisht nga Drejtoria
Vendore Tepelene
Emri i subjektit: PELLUMB
33BoTEPELENE2023073116365978014
emër

MILORI

mbiemër

nënskrimi

Pellumb
Milori

Digitally signed by
Pellumb Milori
Date: 2023.07.31
16:11:34 +02'00'

GENPLAN

DREJTORIA E ALUIZNI-T: TEPELENE
QARKU: GJIROKASTER
BASHKIA: TEPELENE
ZONA KADASTRALE: 3574
ADRESA E PAsURISË: KALA
INDEKSI I HARTËS: TP-G-6
SHKALLA: 1:500
DATA: 28/07/2023

NUMRI UNIK (INDEKS): 06_9001924
NR. I APLIKIMIT: 134
NR. PA SURISË: 9/418
SIPËRFAQE E PARCELËS NDËRTIMORE = 202.7
PR. SHTET = PO PR. E TË TRETËVE = JO PR. TË VET = JO
SIPËRFAQE E BAZËS SË NDËRTIMIT = 94.5
POSEDUESI: MINO FERRIK DERVISHI
emër atesia mbiemër

x= 501772.84
y= 4462735.05

KRGJSH

x= 501862.84
y= 4462735.05

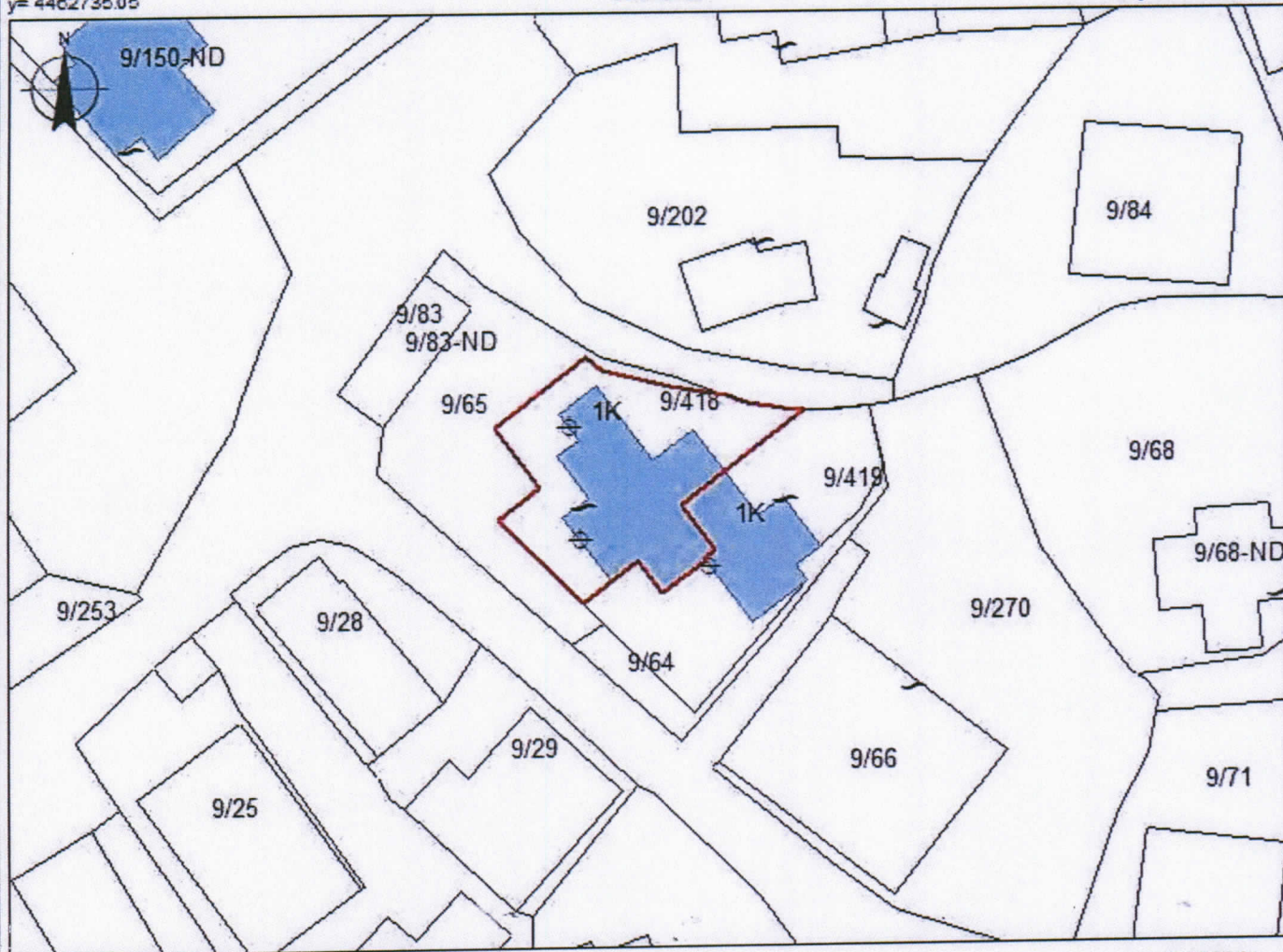

x= 501772.84
y= 4462669.21

x= 501862.84
y= 4462669.21

KUFITARËT:

VERI Nr.Pas 9/65
JUG Nr.Pas 9/419
LINDJE Nr.Pas 9/65; 9/203
PERENDIM Nr.Pas 9/65

Legjenda

- HYRJE_NE_OBJ
- NDERTESA
- KUFI PARCELE

SEKTORI I HARTOGRAFISË:

SPECIALIST ERENATO ZACE
PËRGJEGJËS KLEJDI ABAZI

SEKTORI I ÇËSHTJEVE TË PRONËSISË:

SPECIALIST KLEONA BAHJA
PËRGJEGJËS DINARD BETA

DREJTORIA E ALUIZNI-T



Vulosur elektronikisht nga Drejtoria
Vendore Tepelene
+02 923003133
PELUMB
33RITTEPELENE2023073116350248014
emër

MILORI
mbiemër

nënshkrimi

Pellumb
Milori

Digitally signed by
Pellumb Milori
Date: 2023.07.31
16:11:31 +0200

GENPLAN

G

DREJTORIA E ALUIZNI-T: TEPELENE
QARKU: GJIROKASTER
BA SHKIA: TEPELENE
ZONA KADASTRALE: 3574
ADRESA E PA SURISË: KALA
INDEKSI I HARTËS: TP-G-6
SHKALLA: 1:500
DATA: 28/07/2023

NUMRI UNIK (INDEKS): 06_9001954
NR. I APLIKIMIT: 164
NR. PA SURISË: 9/61
SIPËRFAQE E PARCELËS NDËRTIMORE = 254
PR. SHTET = PO PR. E TË TRETËVE = JO PR. TË VET = JO
SIPËRFAQE E BAZËS SË NDËRTIMIT = 67.4
POSEDUESI: SIGURIM SALI DERVISHI
emër atesia mbiemër

x= 501811.81
y= 4462686.52

KRGJSH

x= 501901.81
y= 4462686.52

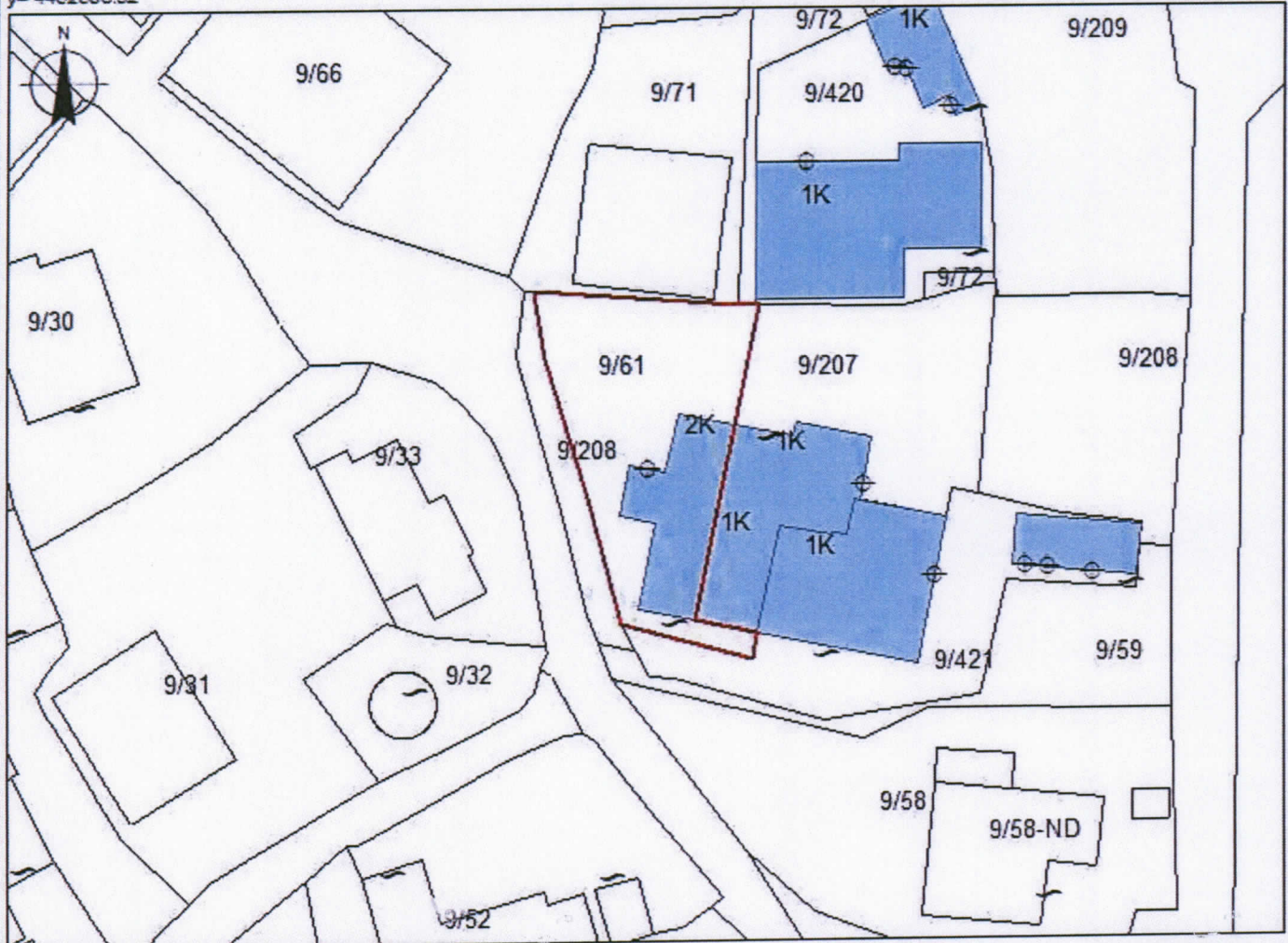

x= 501811.81
y= 4462620.68

x= 501901.81
y= 4462620.68

KUFITARËT:
VERI Nr.Pas 9/71
JUG Nr.Pas 9/421
LINDJE Nr.Pas 9/207
PERENDIM Nr.Pas 9/208

Legjenda
⊕ HYRJE_NE_OBJ
NDERTESA
KUFIPARCELE

SEKTORI I HARTOGRAFISË:
SPECIALIST ERENATO ZACE
PËRGJEGJËS KLEJDI ABAZI

SEKTORI I ÇËSHTJEVE TË PRONËSISË:
SPECIALIST KLEONA BAHJA
PËRGJEGJËS DINARD BETA

DREJTORIA E ALUIZNI-T TEPELENE
Vulosur elektronikisht nga Drejtoria
Vendore Tepelene
33SaTEPELENE2023073116330749014
emër

MILORI
mbiemër nënshkrimi

Pellumb Milori
Digitally signed by
Pellumb Milori
Date: 2023.07.31

Shënim : Ky dokument është gjeneruar dhe vulosur me anë

GENPLAN

DREJTORIA E ALUIZNI-T: TEPELENE
QARKU: GJIROKASTER
BASHKIA: TEPELENE
ZONA KADASTRALE: 3574
ADRESA E PA SURISË: KALA
INDEKSI I HARTËS: TP-G-6
SHKALLA: 1:500
DATA: 28/07/2023

NUMRI UNIK (INDEKS): 06_9002244
NR. I APLIKIMIT: 454
NR. PA SURISË: 9/207
SIPËRFAQE E PARCELËS NDËRTIMORE = 300
PR. SHTET = PO PR. E TË TRETËVE = JO PR. TË VET = JO
SIPËRFAQE E BAZËS SË NDËRTIMIT = 101.2
POSEDUESI: SABRI SALI DERVISHI
emër atesia mbiemër

x= 501825.86
y= 4462687.58

KRGJSH

x= 501915.86
y= 4462687.58

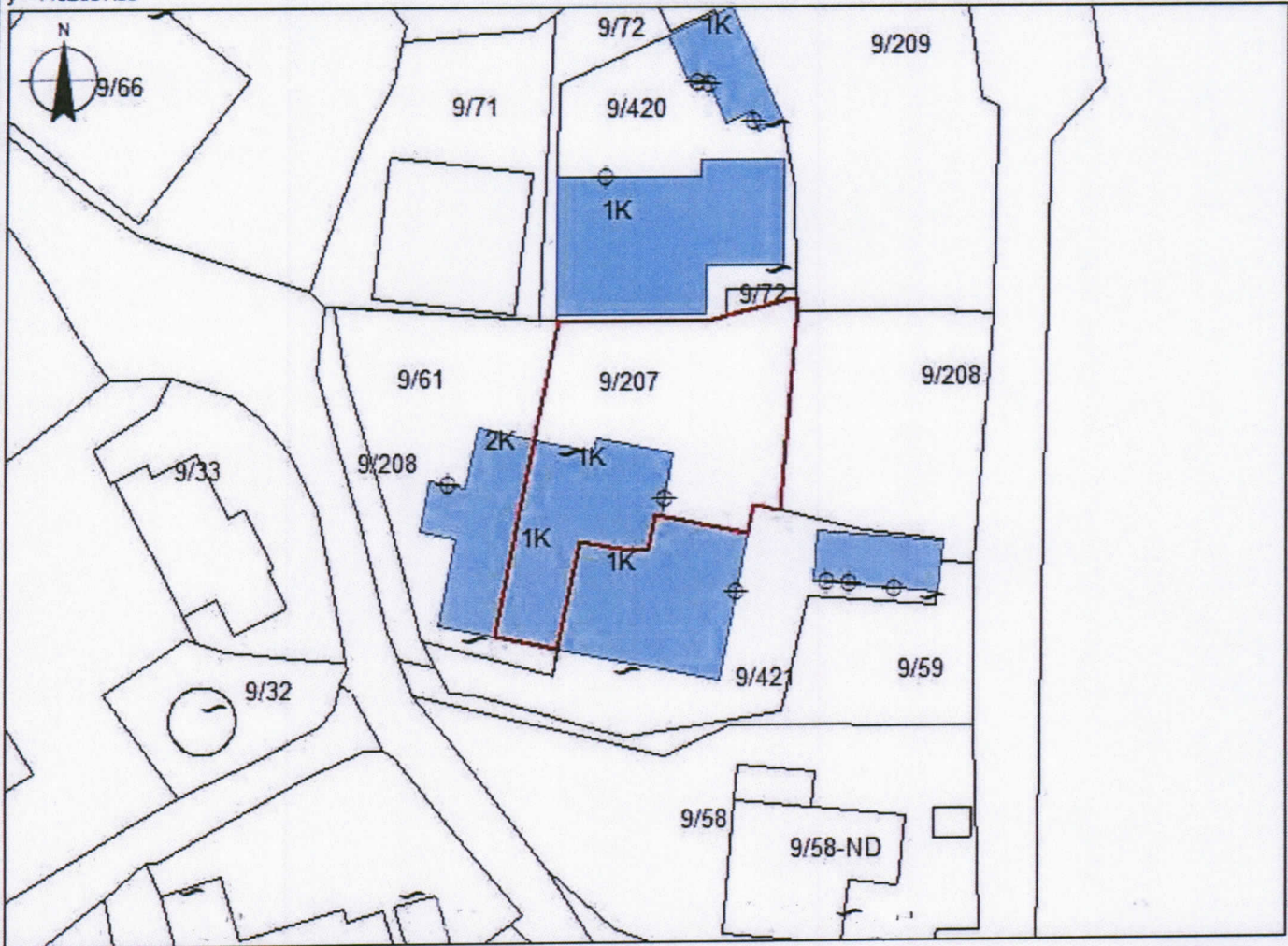

x= 501825.86
y= 4462621.74

x= 501915.86
y= 4462621.74

KUFITARËT:

VERI Nr.Pas 9/420
JUG Nr.Pas 9/421; 9/61
LINDJE Nr.Pas 9/421; 9/208
PERENDIM Nr.Pas 9/61

Legjenda

⊕ HYRJE_NE_OBJ
■ NDERTESA
— KUFI PARCELE

SEKTORI I HARTOGRAFISË:

SPECIALIST ERENATO ZACE
PËRGJEGJËS KLEJDI ABAZI

SEKTORI I ÇËSHTJEVE TË PRONËSISË:

SPECIALIST KLEONA BAHJA
PËRGJEGJËS DINARD BETA

DREJTORIA E ALUIZNI-T



Vulosur elektronikisht nga Drejtoria
Vendore Tepelene
PËR SUBJEKTIN: PELLUMB
338UTPELENE2023073116311712014
emër

MILORI
mbiemër

nënshkrimi

Pellumb
Milor

Digitally signed by
Pellumb Milori
Date: 2023.07.31
16:11:33 +02'00'

GENPLAN

DREJTORIA E ALUIZNI-T: TEPELENE
QARKU: GJIROKASTER
BA SHKIA: TEPELENE
ZONA KADASTRALE: 3574
ADRESA E PAsURISË: KALA
INDEKSI I HARTËS: TP-G-6
SHKALLA: 1:500
DATA: 28/07/2023

NUMRI UNIK (INDEKS): 06_9002151
NR. I APLIKIMIT: 361
NR. PAsURISË: 9/421
SIPËRFAQE E PARCELËS NDËRTIMORE = 300
PR. SHTET = PO PR. E TË TRETËVE = JO PR. TË VET = JO
SIPËRFAQE E BAZËS SË NDËRTIMIT = 107.8 + 300
POSEDUESI: GEZIM emër SALI atesia DERVISHI mbiemër

x= 501828.43
y= 4462677.22

KRGJSH

x= 501918.43
y= 4462677.22



x= 501828.43
y= 4462611.38

x= 501918.43
y= 4462611.38

KUFITARËT:

VERI Nr.Pas 9/207; 9/208
JUG Nr.Pas 9/59
LINDJE Nr.Pas 9/59; 9/208
PERENDIM Nr.Pas 9/207; 9/61; 9/59; 9/208

Legjenda

⊕ HYRJE_NE_OBJ
NDERTESA
KUFIPARCELE

SEKTORI I HARTOGRAFISË:

SPECIALIST ERENATO ZACE
PËRGJEGJËS KLEJDI ABAZI

SEKTORI I ÇËSHTJEVE TË PRONËSISË:

SPECIALIST KLEONA BAHJA
PËRGJEGJËS DINARD BETA



Vulosur elektronikisht nga Drejtoria
Vendore e Tepelenës
DREJTORIA E ALUIZNI-T
33 Ly TEPELENE 2023073116290846014

MILORI

mbiemër

nënshkrimi

Pellumb Milori

Digitally signed by
Pellumb Milori
Date: 2023.07.31
16:11:33 +02'00'

GENPLAN

DREJTORIA E ALUIZNI-T: TEPELENE
 QARKU: GJIROKASTER
 BASHKIA: TEPELENE
 ZONA KADASTRALE: 3574
 ADRESA E PAsURISË: KALA
 INDEKSI I HARTËS: TP-G-6
 SHKALLA: 1:500
 DATA: 28/07/2023

NUMRI UNIK (INDEKS): 06_9002004
 NR. I APLIKIMIT: 214
 NR. PAsURISË: 9/420
 SIPËRFAQE E PARCELËS NDËRTIMORE = 300
 PR. SHTET = PO PR. E TË TRETËVE = JO PR. TË VET = JO
 SIPËRFAQE E BAZËS SË NDËRTIMIT = 142 + 34.6
 POSEDUESI: FIQIRETE ISMAIL ZEMANI
 MATILDA BASTRI VAJVODA
 ALISA BASTRI GJIKA
 NAPOLON BASTRI ZEMANI

x= 501827.97
y= 4462709.43

KRGJ SH

x= 501917.97
y= 4462709.43

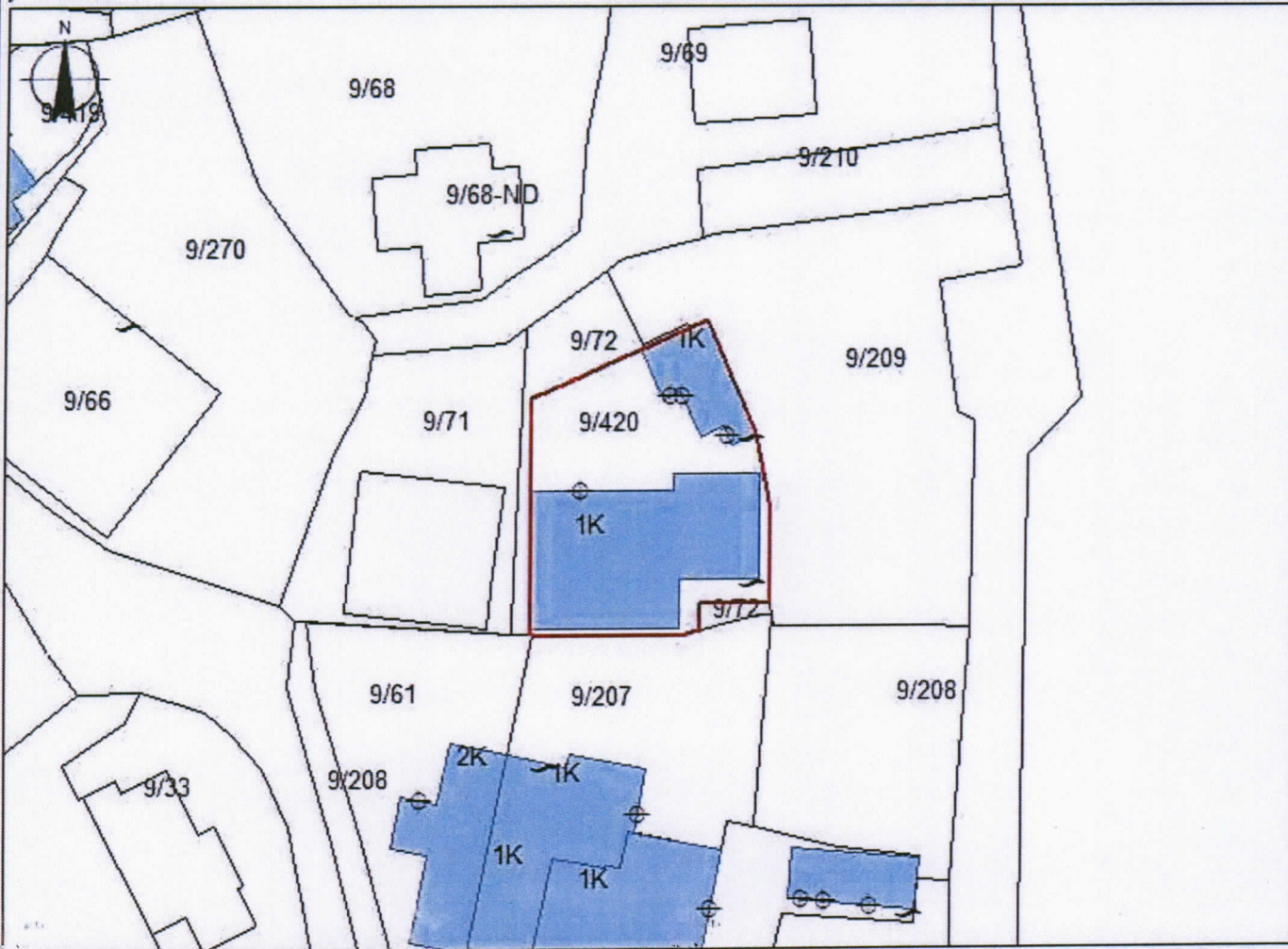

x= 501827.97
y= 4462643.59

x= 501917.97
y= 4462643.59

KUFITARËT:

VERI Nr.Pas 9/72; 9/209
 JUG Nr.Pas 9/72
 LINDJE Nr.Pas 9/209
 PERENDIM Nr.Pas 9/72

Legjenda

⊕ HYRJE_NE_OBJ
 NDERTESA
 — KUFIPARCELE

SEKTORI I HARTOGRAFISË:

SPECIALIST ERENATO ZACE
 PËRGJEGJËS KLEJDI ABAZI

SEKTORI I ÇËSHTJEVE TË PRONËSISË:

SPECIALIST KLEONA BAHJA
 PËRGJEGJËS DINARD BETA

DR



Vulosur elektronikisht nga Drejtoria
 Vendore Tepelene
 ID: 33paTEPELENE2023073116270476014

emër

MILO RI

mblidhës

nënshkrimi

Pellumb Milori

Digitally signed by
 Pellumb Milori
 Date: 2023.07.31
 16:09:21 +0200

GENPLAN

DREJTORIA E ALUIZNI-T: TEPELENE
QARKU: GJIROKASTER
BA SHKIA: TEPELENE
ZONA KADASTRALE: 3574
ADRESA E PAsURISË: KALA
INDEKSI I HARTËS: TP-F-6
SHKALLA: 1:500
DATA: 28/07/2023

NUMRI UNIK (INDEKS):
NR. I APLIKIMIT: 1578
NR. PAsURISË: 9/423
SIPËRFAQE E PARCELËS NDËRTIMORE = 300
PR. SHTET = PO PR. E TË TRETËVE = JO PR. TË VET = JO
SIPËRFAQE E BAZËS SË NDËRTIMIT = 57
POSEDUESI: NOVRUS PELIVAN BONI
emër atesia mbiemër

x= 501757.23
y= 4462857.16

KRGJSH

x= 501847.23
y= 4462857.16

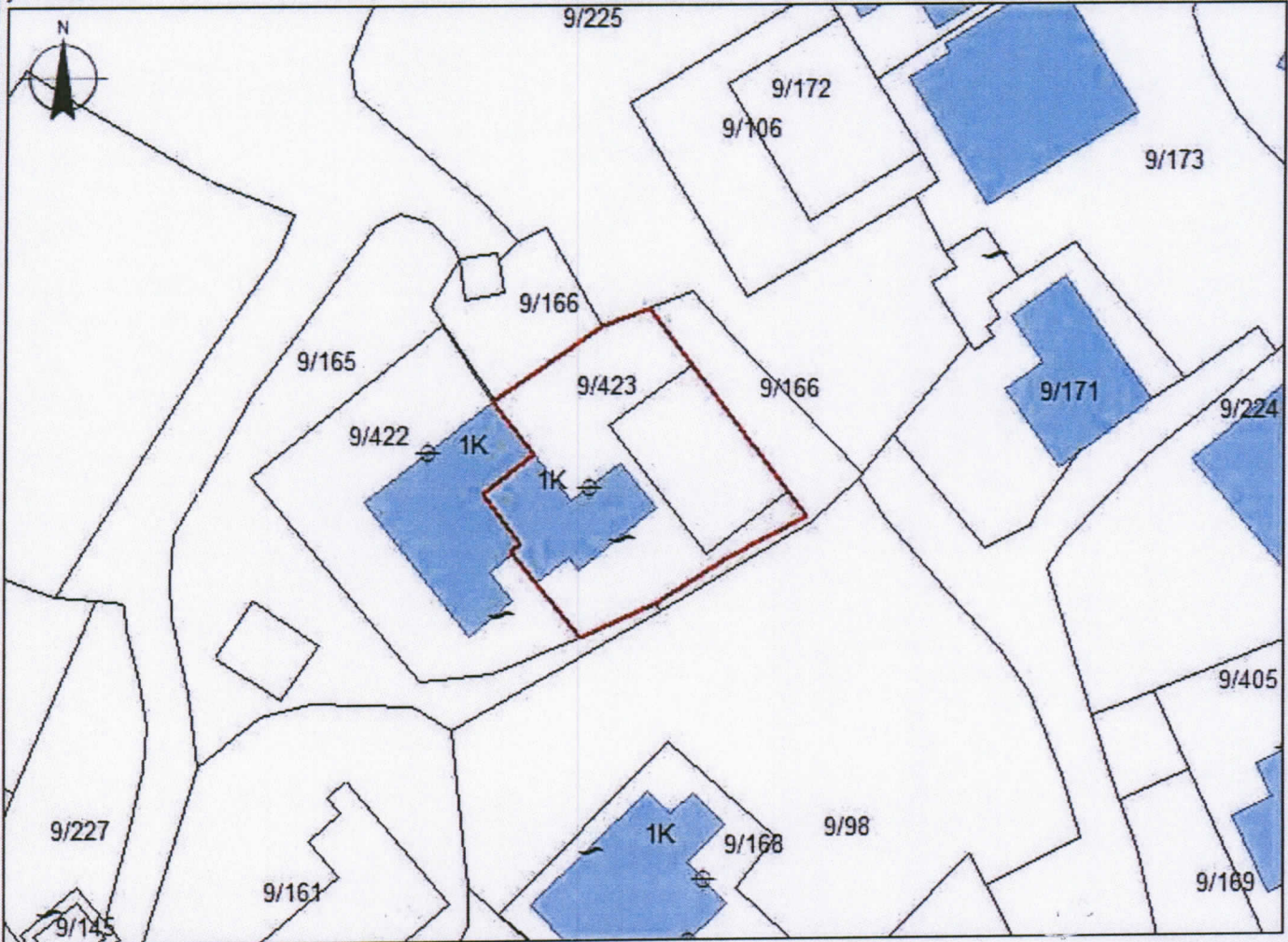

x= 501757.23
y= 4462791.32

x= 501847.23
y= 4462791.32

KUFITARËT:

VERI Nr.Pas 9/166; 9/225
JUG Nr.Pas 9/166; 9/165
LINDJE Nr.Pas 9/166
PERENDIM Nr.Pas 9/422

Legjenda

⊕ HYRJE_NE_OBJ
■ NDERTESA
— KUPI PARCELE

SEKTORI I HARTOGRAFISË:

SPECIALIST ERENATO ZACE
PËRGJEGJËS KLEJDI ABAZI

SEKTORI I ÇËSHTJEVE TË PRONËSISË:

SPECIALIST KLEONA BAHA
PËRGJEGJËS DINARD BETA



Vulosur elektronikisht nga Drejtoria
Vendore e Tepelene
DREJTORIA E ALUIZNI-TIT PELLUMB
33cETEPELENE2023073116232690014
emër

MILORI
mbiemër

nëshkrimi

Pellumb
Milori

Digitally signed by
Pellumb Milori
Date: 2023.07.31
14:00:31 +0200

DREJTORIA E ALUIZNI-T: TEPELENE	NUMRI UNIK (INDEKS): 06_9029618
QARKU: GJIROKASTER	NR. I APLIKIMIT: 1045
BA SHKIA: TEPELENE	NR. PA SURISË: 9/422
ZONA KADASTRALE: 3574	SIPËRFAQE E PARCELËS NDËRTIMORE = 300
ADRE SA E PA SURISË: KALA	PR. SHTET = PO PR. E TË TRETËVE = JO PR. TË VET = JO
INDEKSI I HARTËS: TP-F-6	SIPËRFAQE E BAZËS SË NDËRTIMIT = 96.6
SHKALLA: 1:500	POSEDUESI: LORENA PELIVAN HASIMI
DATA: 28/07/2023	emër atesia mbiemër

x= 501741.11
y= 4462855.15

KRGJ SH

x= 501831.11
y= 4462855.15

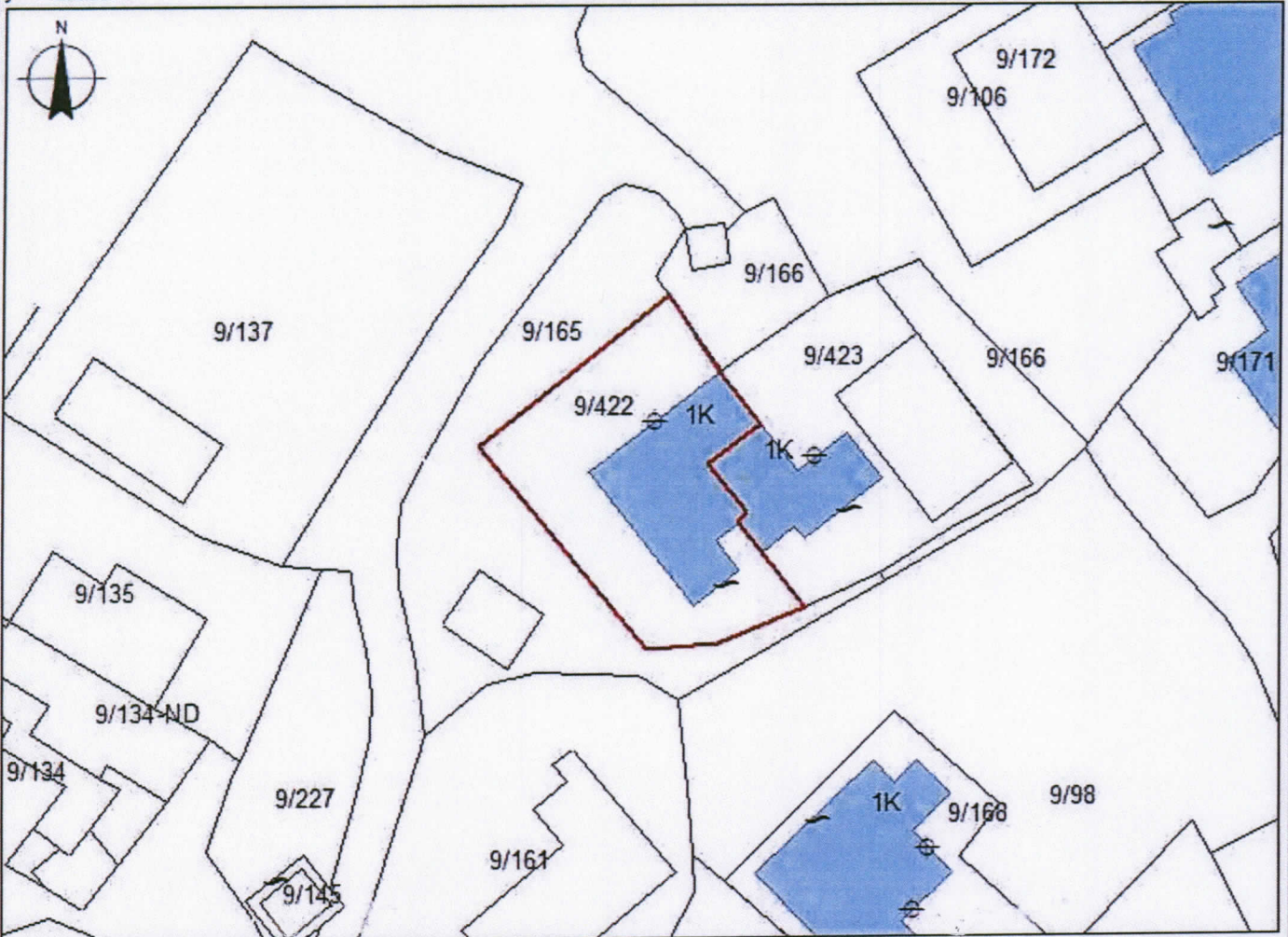

x= 501741.11
y= 4462789.31

x= 501831.11
y= 4462789.31

KUFITARËT:

VERI	Nr.Pas	9/165
JUG	Nr.Pas	9/423, 9/165
LINDJE	Nr.Pas	9/423, 9/166
PERENDIM	Nr.Pas	9/165

Legjenda

- HYRJE_NE_OBJ
- NDERTESA
- KUFIPARCELE

SEKTORI I HARTOGRAFISË:

SPECIALIST ERENATO ZACE

PËRGJEGJËS KLEJDI ABAZI

SEKTORI I ÇËSHTJEVE TË PRONËSISË:

SPECIALIST KLEONA BAHJA

PËRGJEGJËS DINARD BETA



Vulosur elektronikisht nga Drejtoria
Vendore Tepelene
+0216 23073116211804014
PELLUMB
emër mbiemër nënshkrimi

MILORI
mbiemër

nënshkrimi

Pellumb
Milori

Digitally signed by
Pellumb Milori
Date: 2023.07.31
16:09:21 +0200

GENPLAN

DREJTORIA E ALUIZNI-T: TEPELENE
QARKU: GJIROKASTER
BA SHKIA: TEPELENE
ZONA KADASTRALE: 3574
ADRESA E PA SURISË: KALA
INDEKSI I HARTËS: TP-F-6
SHKALLA: 1:500
DATA: 28/07/2023

NUMRI UNIK (INDEKS): 06_9002061
NR. I APLIKIMIT: 271
NR. PA SURISË: 9/168
SIPËRFAQE E PARCELËS NDËRTIMORE = 300
PR. SHTET = PO PR. E TË TRETËVE = JO PR. TË VET = JO
SIPËRFAQE E BAZËS SË NDËRTIMIT = 150.5
POSEDUESI: FLORION NEZET SHEHU
emër atesia mbiemër

x= 501759.11
y= 4462825.19

KRGJ SH

x= 501849.11
y= 4462825.19

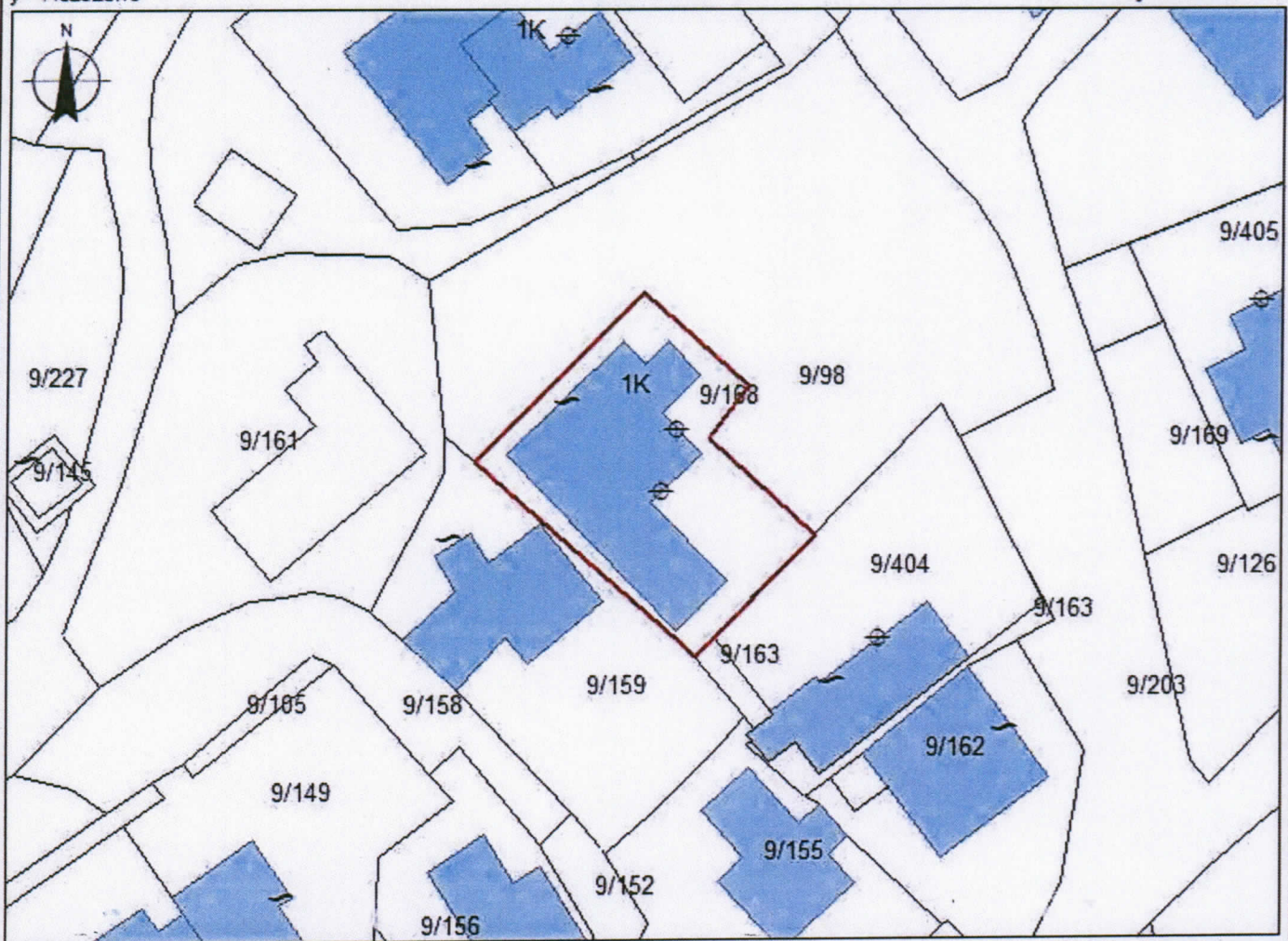

x= 501759.11
y= 4462759.35

x= 501849.11
y= 4462759.35

KUFITARËT:

VERI Nr.Pas 9/98
JUG Nr.Pas 9/404
LINDJE Nr.Pas 9/98
PERENDIM Nr.Pas 9/159

Legjenda

⊕ HYRJE_NE_OBJ
■ NDERTESA
— KUFIPARCELE

SEKTORI I HARTOGRAFISË:

SPECIALIST ERENATO ZACE
PËRGJEGJËS KLEJDI ABAZI

SEKTORI I ÇËSHTJEVE TË PRONËSISË:

SPECIALIST KLEONA BAHJA
PËRGJEGJËS DINARD BETA



Vulosur elektronikisht nga Drejtoria
Vendore Tepelene
06_9002061/2023/271/PELUMB
3300/TEPELENE/20230731/16390553014

MILORI
mbiemër

nënshkrimi

Pellumb
b
Milori

Digitally signed by
Pellumb Milori
Date: 2023.07.31 16:09:22
+02'00'