



REPUBLIKA E SHQIPERISE
AGJENSIA SHTETËRORE E KADASTRES
DREJTORIA VENDORE DIBER

Nr. 072 Prot.

Peshkopi, më 03/08/2023

DREJTUAR: AGJENSISË SHTETËRORE TË KADASTRËS

SHPALLJE

Drejtoria Rajonale e Agjensisë Shtetërore të Kadastrës Dibër , në zbatim të VKM-së Nr.827 , datë 30.09.2020 “Për përcaktimin e rregullave të hollësishme për miratimin e dokumentit të pronësisë, të objekteve pa titull pronësie, trojeve të tyre funksionale dhe të oborreve në përdorim “ , ligjit 20/2020 “ Për përfundimin e proceseve kalimtare të pronësisë në Republikën e Shqipërisë “ ka marrë në shqyrtim kërkesat e qytetarëve sipas tabelës bashkëlidhur kërkesës :

Për sa mësipër kërkojmë :

-Të bëhet afishimi publik 30 ditor pranë Agjensisë Shtetërore të Kadastrës , kjo bazuar në pikën 8 të VKM-së Nr.827 , datë 30.09.2020 .

-Në momentin e përfundimit të këtij afati (30 ditor) jeni të lutur të na njoftoni zyrtarisht nëse ka patur ose jo ankesa / vërejtje nga subjektet lidhur me pasurinë objekt trajtimi .

Bashkëlidhur po ju vendosim në dispozicion plan vendojest e objekteve dhe të truallit funksional të tyre dhe listën emërore.

NR	OBJEKTI		TRUALLI FUNKSIONAL		TE DHENAT E SUBJEKTIT	ZONA E PASURISE	QYTETI/FSHATI
	Sip m 2	Nr. Pas	Sip m2	ZK	Emer/Mbiemer	Bashkia	
1	97.2	140/35/1	300	2958	URIME SULEJMAN ÇENGA	DIBËR	FSHATI PILAFE
2	139.6	91/1/1	300	2300	FATUSH RAKIP HOXHA	DIBËR	FSHATI KUBEN
3	47.5	20/278/1	100.7	2932	SELAMI HYSNI VLESHA	DIBËR	QYTETI PESHKOPI
4	108.2	232/1	108.2	3638	SHPRESA HYSEN XHAJKU	DIBËR	FSHATI TRENË
5	133.52	1/21/1	133.52	2267	HASAN TAHIR LOSHA	BULQIZË	FSHATI KRASTË
6	153.66	165/38/1	153.66	3482	ATLI NURI XHOKA	DIBËR	FSHATI SOHODOLL

DREJTOR



Danjel Gjura
Date: 2023/08/04 10:05:07 +02'00'
24jeDIBER202308041005074014

Digitally signed by
Danjel Gjura
Date: 2023.08.03
13:18:14 +02'00'

GENPLAN

2-

<p>DREJTORIA E ALUIZNI-T: DIBER</p> <p>QARKU: DIBER</p> <p>BA SHKIA: DIBER</p> <p>ZONA KADASTRALE: 2958</p> <p>ADRESA E PA SURISË: PILAFE</p> <p>INDEKSI I HARTËS: K-34-77-(238-C)</p> <p>SHKALLA: 1:500</p> <p>DATA: 16/03/2023</p>	<p>NUMRI UNIK (INDEKS): 02_9004046</p> <p>NR. I APLIKIMIT: 445</p> <p>NR. PA SURISË: 140/35/1</p> <p>SIPËRFAQE E PARCELËS NDËRTIMORE = 300</p> <p>PR. SHTET = PR. E TË TRETËVE = PR. TË VET =</p> <p>SIPËRFAQE E BAZËS SË NDËRTIMIT = 97.2</p> <p>POSEDUESI: URIME SULEJMAN ÇENGA</p> <p style="text-align: center;"><small>emër atesia mbiemër</small></p>
--	--

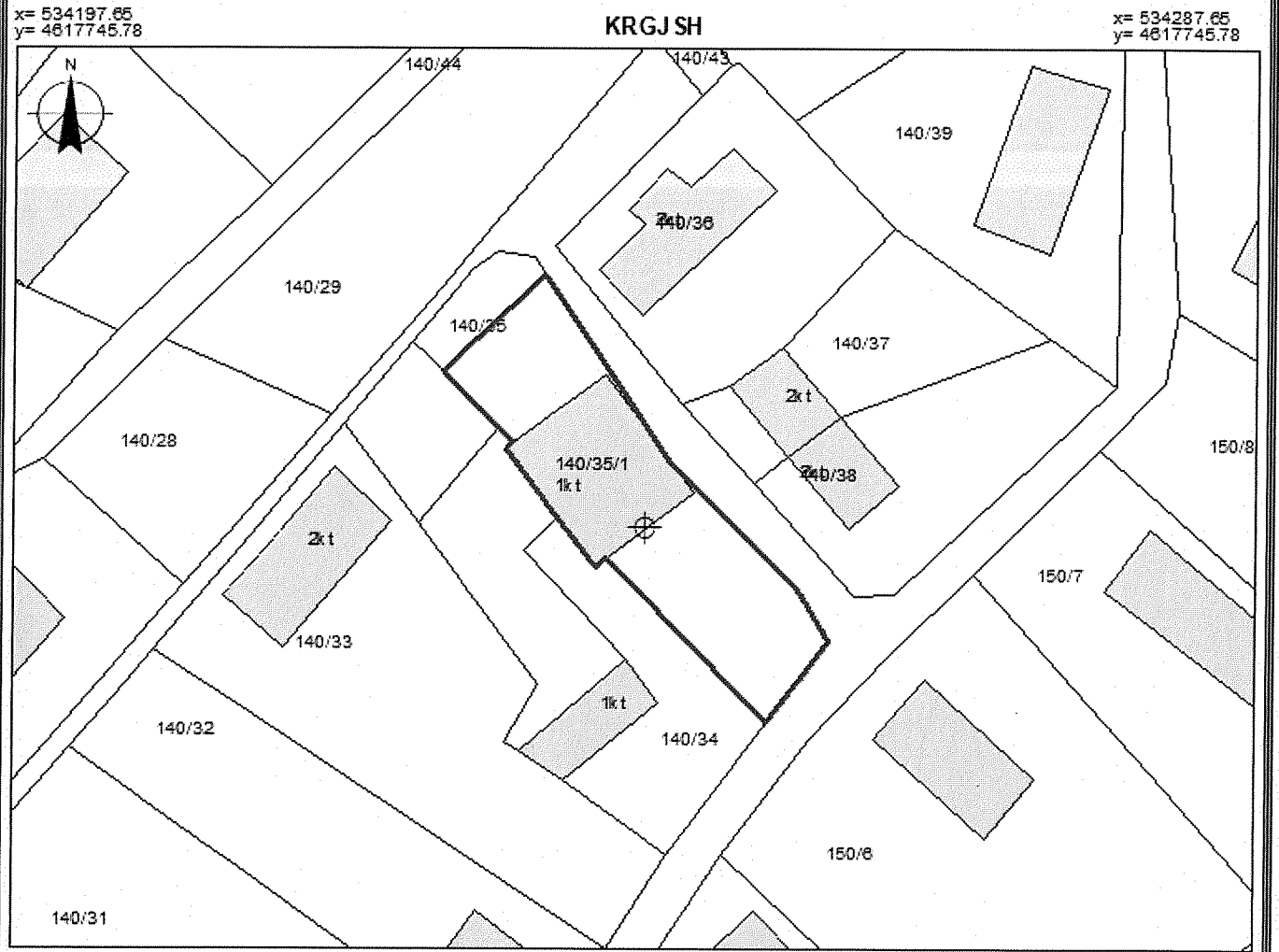

<p>x= 534197.65 y= 4617679.94</p> <p>KUFITARËT:</p> <p>VERI Nr.Pas 140/35</p> <p>JUG Nr.Pas 140/43</p> <p>LINDJE Nr.Pas 140/43</p> <p>PERENDIM Nr.Pas 140/34</p>	<p style="text-align: center; font-weight: bold;">Legjenda</p> <p style="text-align: right; font-size: small;">x= 534287.65 y= 4617679.94</p> <p style="text-align: center;"> HYRJE OBJEKT PARCEL KUFI PARCELE </p>
<p>SEKTORI I HARTOGRAFISË:</p> <p>SPECIALIST RIZA MUDA</p> <p>PËRGJEGJËS RENATO LIMKU</p>	<p>SEKTORI I ÇËSHTJEVE TË PRONËSISË:</p> <p>SPECIALIST</p> <p>PËRGJEGJËS</p>
<p>DREJTOR / PËRFAQËSUES I SUBJEKTIT: DANJEL GJURA</p> <p style="text-align: center;"><small>emër mbiemër nënshkrimi</small></p>	

GENPLAN

DREJTORIA E ALUIZNI-T : DIBER
QARKU: DIBER
BA SHKIA: DIBER
ZONA KADASTRALE: 2300
ADRESA E PASURISË: KUBEN
INDEKSI I HARTËS: K-34-77-(236-C)
SHKALLA: 1:500
DATA: 21/07/2023

NUMRI UNIK (INDEKS): 02_9030287
NR. I APLIKIMIT: 2876
NR. PASURISË: 91/1/1
SIPËRFAQE E PARCELËS NDËRTIMORE = 300
PR. SHTET = PR. E TË TRETËVE = PR. TË VET =
SIPËRFAQE E BAZËS SË NDËRTIMIT = 139.6
POSEDUESI: FATUSH RAKIP HOXHA
emër atesia mbiemër

x= 529713.86
y= 4617688.1

KRGJ SH

x= 529803.86
y= 4617688.1

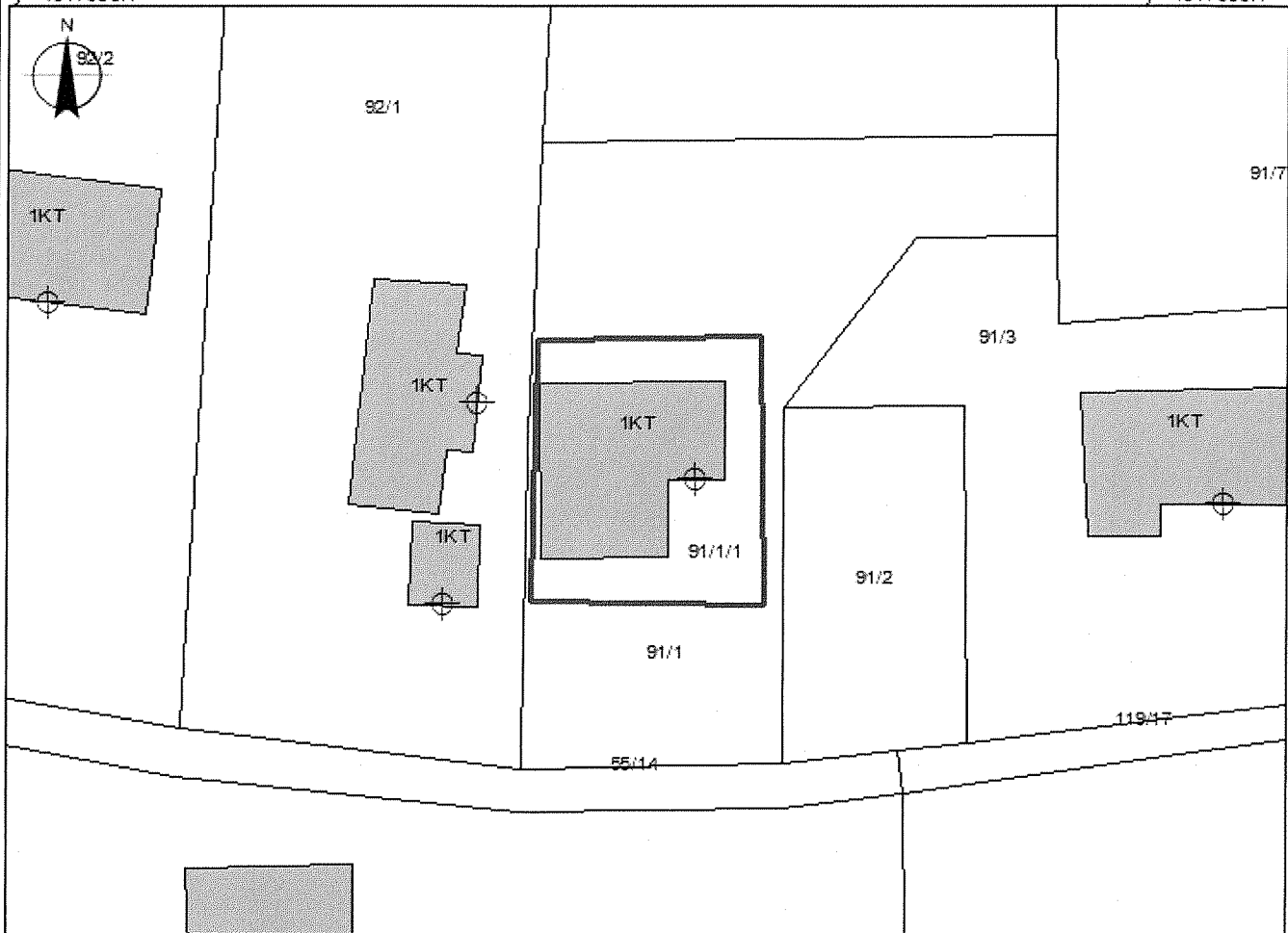

x= 529713.86
y= 4617620.26

x= 529803.86
y= 4617620.26

Legjenda

KUFITARËT:

VERI Nr.Pas 91/1
JUG Nr.Pas 91/1
LINDJE Nr.Pas 91/1
PERENDIM Nr.Pas 91/1

Hyrja
 Ndertesa

KUFI PARCELE

SEKTORI I HARTOGRAFISË:

SPECIALIST RENATO LIMKU
PËRGJEGJËS GILBERTA HUNA

SEKTORI I ÇËSHTJEVE TË PRONËSISË:

SPECIALIST
PËRGJEGJËS

DREJTOR / PËRFAQËSUESI I SUBJEKTIT: DANJEL

GJURA

emër

mbiemër

nënshkrimi

GENPLAN

DREJTORIA E ALUIZNI-T : DIBER

QARKU: DIBER

BA SHKIA: DIBER

ZONA KADASTRALE: 2932

ADRE SA E PASURISË: PESHKOPI

INDEKSI I HARTËS: K-34-77-(254-B)

SHKALLA: 1:500

DATA: 14/07/2023

NUMRI UNIK (INDEKS):

02_9024897

NR. I APLIKIMIT:

2608

NR. PA SURISË:

20/278/1

SIPËRFAQE E PARCELËS NDËRTIMORE = 100.7

PR. SHTET = PR. E TË TRETËVE = PR. TË VET =

SIPËRFAQE E BAZËS SË NDËRTIMIT = 47.5

POSEDUESI:

SELAMI

HYSNI

VLESHA

emër

atesia

mbiemër

x= 538085.81
y= 4818740.19

KRGJ SH

x= 538175.81
y= 4818740.19

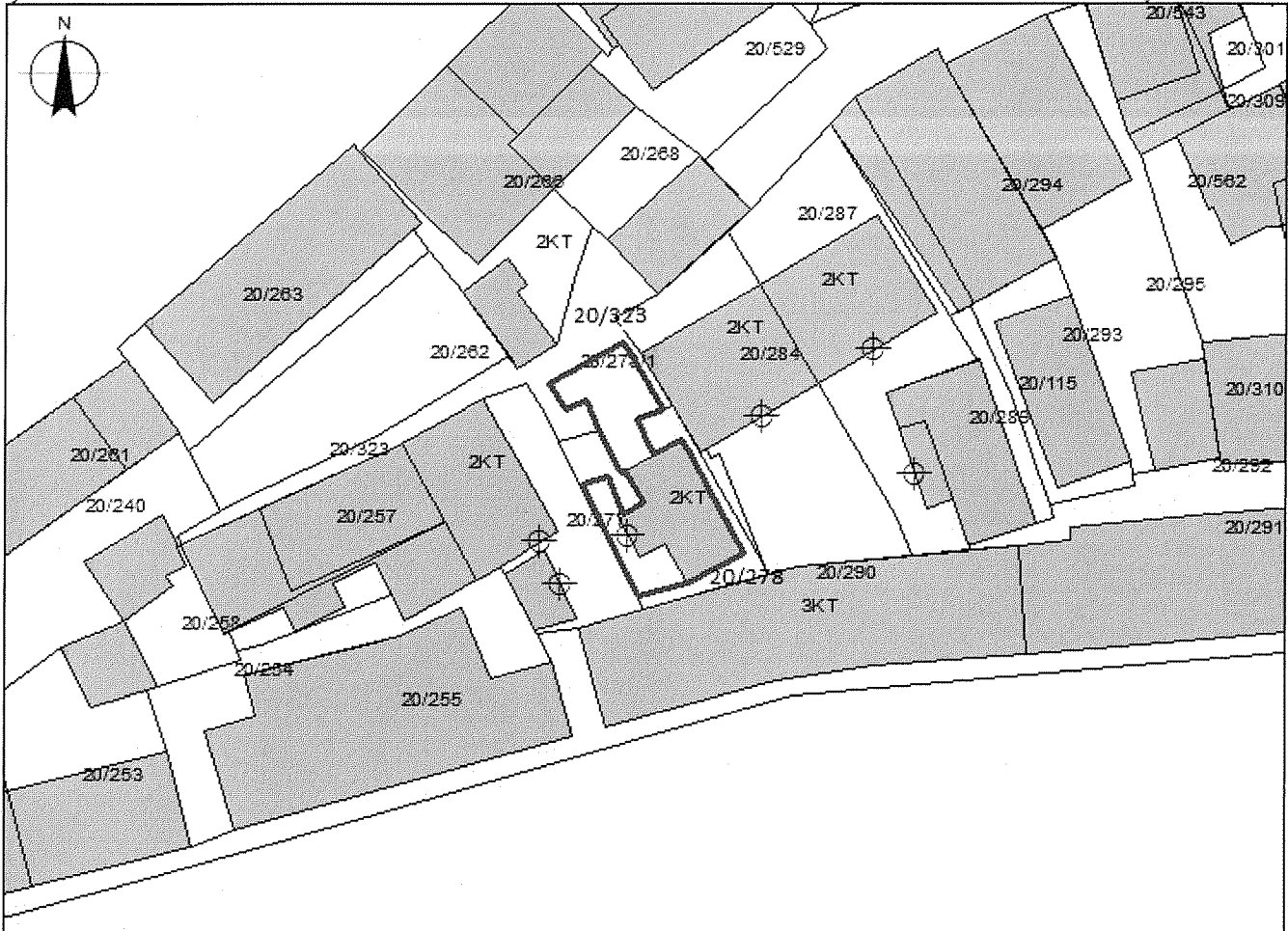

x= 538085.81
y= 4818674.35

x= 538175.81
y= 4818674.35

Legjenda



Hyrja



Ndertesat

— KUFI PARCELE

KUFITARËT:

VERI Nr.Pas 20/323

JUG Nr.Pas 20/278

LINDJE Nr.Pas 20/284

PERENDIM Nr.Pas 20/277

SEKTORI I HARTOGRAFISË:

SPECIALIST RENATO LIMKU

PËRGJEGJËS GILBERTA HUNA

SEKTORI I ÇË SHTJEVE TË PRONË SISË:

SPECIALIST

PËRGJEGJËS

DREJTOR / PËRFAQËSUESI I SUBJEKTI: DANJEL

GJURA

emër

mbiemër

nënshkrimi

GENPLAN

DREJTORIA E ALUIZNI-T : DIBER

QARKU: DIBER

BA SHKIA: DIBER

ZONA KADA STRALE: 3638

ADRESA E PASURISË: TRENE

INDEKSI I HARTËS: K-34-89-(14-B)

SHKALLA: 1:500

DATA: 10/07/2023

NUMRI UNIK (INDEKS):

02_9021164

NR. I APLIKIMIT:

252

NR. PASURISË:

232/1

SIPËRFAQE E PARCELËS NDËRTIMORE = 108.2

PR. SHTET = PR. E TË TRETËVE = PR. TË VET =

SIPËRFAQE E BAZËS SË NDËRTIMIT = 108.2

PO SEDUE SI: SHPRESA

XHAJKU

emër

atesia

mbiemër

x= 536217.35
y= 4813568.35

KRGJ SH

x= 536307.35
y= 4813568.35

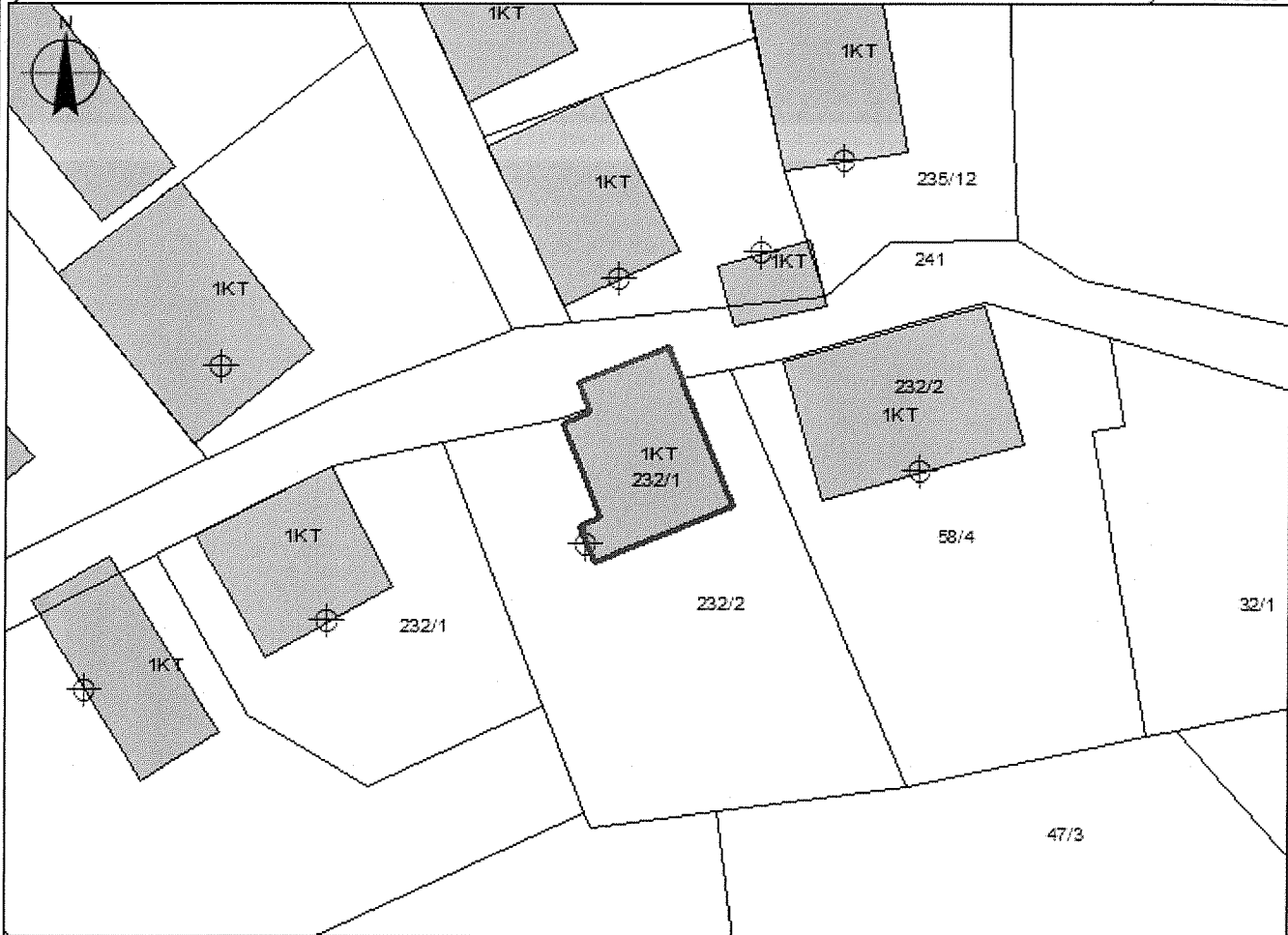

x= 536217.35
y= 4813502.51

x= 536307.35
y= 4813502.51

Legjenda

KUFITARËT:

VERI Nr.Pas 241
JUG Nr.Pas 232/2
LINDJE Nr.Pas 232/2
PERENDIM Nr.Pas 232/2



Hyryja



Ndertesat

— KUFI PARCELE

SEKTORI I HARTOGRAFISË:

SPECIALIST ERION VOJKA
PËRGJEGJËS GILBERTA HUNA

SEKTORI I ÇËSHTJEVE TË PRONËSISË:

SPECIALIST
PËRGJEGJËS

DREJTOR / PËRFAQËSUESI I SUBJEKTIT: DANJEL

GJURA

emër

mbiemër

nënshkrimi

GENPLAN

DREJTORIA E ALUIZNI-T : DIBER
 QARKU: DIBER
 BA SHKIA: BULOIZE
 ZONA KADASTRALE: 2267
 ADRESA E PASURISË: KRASTE
 INDEKSI I HARTË S: K-34-89-(183-D)
 SHKALLA: 1:500
 DATA: 18/07/2023

NUMRI UNIK (INDEKS): 02_9020131
 NR. I APLIKIMIT: 62
 NR. PA SURISË: 1/21/1
 SIPËRFAQE E PARCELËS NDËRTIMORE = 133.52
 PR. SHTET = PR. E TË TRETËVE = PR. TË VET =
 SIPËRFAQE E BAZËS SË NDËRTIMIT = 133.52
 PO SEDUESI: HASAN TAHIR LOSHA
emër atesia mbiemër

x= 517097.58
y= 4587745.88

KRGJSH

x= 517187.58
y= 4587745.88

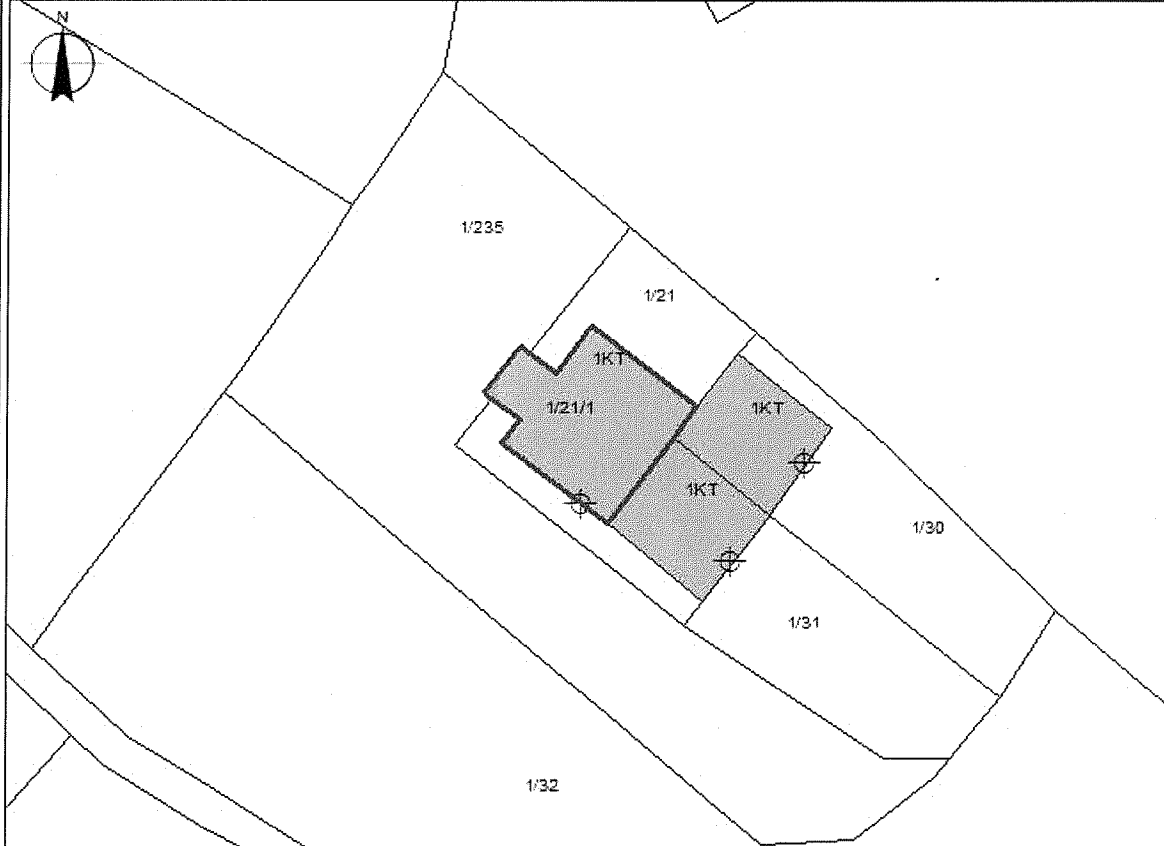

x= 517097.58
y= 4587680.04

Legjenda

x= 517187.58
y= 4587680.04

KUFITARËT:

VERI Nr.Pas 1/21
 JUG Nr.Pas 1/21
 LINDJE Nr.Pas 1/21
 PERENDIM Nr.Pas 1/21

- Hyrja
- Ndertesë
- KUFI PARCELE

SEKTORI I HARTOGRAFISË:

SPECIALIST RENATO LIMKU
 PËRGJEGJËS GILBERTA HUNA

SEKTORI I ÇËSHTJEVE TË PRONËSISË:

SPECIALIST
 PËRGJEGJËS

DREJTOR / PËRFAQËSUES I SUBJEKTIT: DANJEL

GJURA

emër

mbiemër

nënshkrimi

GENPLAN

DREJTORIA E ALUIZNI-T : DIBER

QARKU: DIBER

BA SHKIA: DIBER

ZONA KADA STRALE: 3482

ADRESA E PASURISË: SOHODOLL

INDEKSI I HARTËS: K-34-77-(221-B)

SHKALLA: 1:500

DATA: 24/07/2023

NUMRI UNIK (INDEKS):

02_9003965

NR. I APLIKIMIT:

364

NR. PASURISË:

165/38/1

SIPËRFAQE E PARCELËS NDËRTIMORE = 153.66

PR. SHTET = PR. E TË TRETËVE = PR. TË VET =

SIPËRFAQE E BAZËS SË NDËRTIMIT = 153.66

POSEDUESI:

ATLI

NURI

XHOKA

emër

atesia

mbiemër

x= 532443.39
y= 4621196.88

KRGJ SH

x= 532533.39
y= 4621196.88

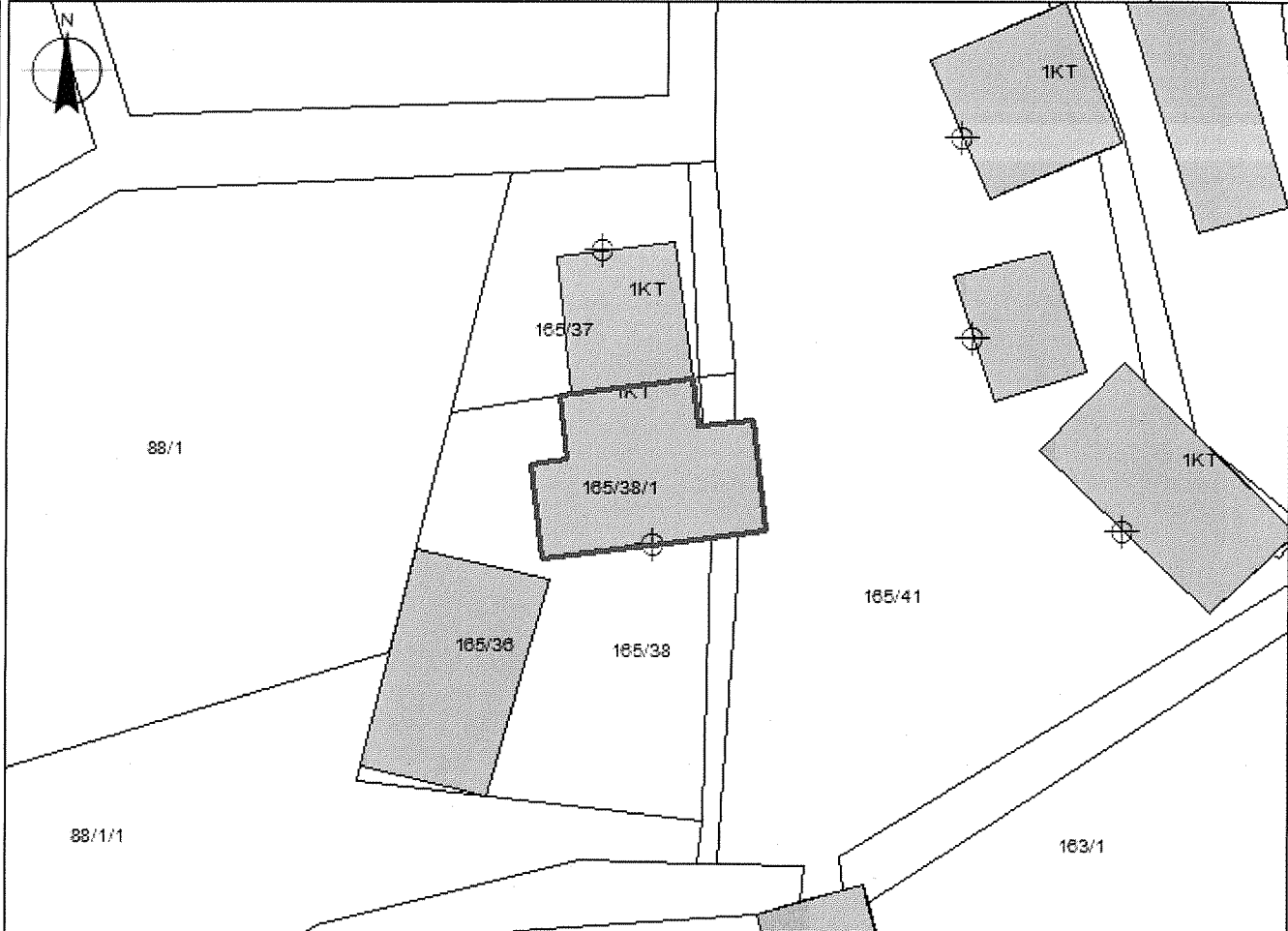

x= 532443.39
y= 4621131.04

x= 532533.39
y= 4621131.04

Legjenda

KUFITARËT:

VERI Nr.Pas 165/37
JUG Nr.Pas 165/38
LINDJE Nr.Pas 165/38
PERENDIM Nr.Pas 256



Hyrja



Ndertesat

— KUPI PARCELE

SEKTORI I HARTOGRAFISË:

SPECIALIST ERION VOJKA
PËRGJEGJËS GILBERTA HUNA

SEKTORI I ÇËSHTJEVE TË PRONË SISË:

SPECIALIST
PËRGJEGJËS

DREJTOR / PËRFAQËSUESI SUBJEKTIT: DANJEL

GJURA

emër

mbiemër

nënshkrimi