



REPUBLIKA E SHQIPERISE
AGJENSIA SHTETËRORE E KADASTRES
DREJTORIA VENDORE DIBER

Nr. 207 Prot.

Peshkopi, më 30/08/2023

DREJTUAR: AGJENSISË SHTETËRORE TË KADASTRËS

SHPALLJE

Drejtoria Rajonale e Agjensisë Shtetërore të Kadastrës Dibër , në zbatim të VKM-së Nr.827 , datë 30.09.2020 “Për përcaktimin e rregullave të hollësishme për miratimin e dokumentit të pronësisë, të objekteve pa titull pronësie, trojeve të tyre funksionale dhe të oborreve në përdorim “ , ligjit 20/2020 “ Për përfundimin e proceseve kalimtare të pronësisë në Republikën e Shqipërisë “ ka marrë në shqyrtim kërkesat e qytetarëve sipas tabelës bashkëlidhur kërkesës :

Për sa mësipër kërkojmë :

-Të bëhet afishimi publik 30 ditor pranë Agjensisë Shtetërore të Kadastrës , kjo bazuar në pikën 8 të VKM-së Nr.827 , datë 30.09.2020 .

-Në momentin e përfundimit të këtij afati (30 ditor) jeni të lutur të na njoftoni zyrtarisht nëse ka patur ose jo ankesa / vërejtje nga subjektet lidhur me pasurinë objekt trajtimi .

Bashkëlidhur po ju vendosim në dispozicion plan vendojest e objekteve dhe të truallit funksional të tyre dhe listën emërore.

| NR | OBJEKTI | | TRUALLI FUNKSIONAL | | TE DHENAT E SUBJEKTIT | ZONA E PASURISE | QYTETI/FSHATI |
|----|------------|---------|--------------------|------|-----------------------|-----------------|----------------------|
| | Sip m 2 | Nr. Pas | Sip m2 | ZK | Emer/Mbiemer | Bashkia | |
| 1 | 68.6 | 561/1 | 1170 | 2533 | ERGYS BESIM BUCI | DIBËR | FSHATI LURE E VJETER |
| 2 | 141.04 | 92/2/1 | 300 | 2300 | RIZVAN HALIT HOXHA | DIBËR | FSHATI KUBEN |
| 3 | - | 10/53/1 | 300 | 2932 | AHMET EQEREM ÇAUSHI | DIBËR | QYTETI PESHKOPI |

DREJTOR

DANJEL GJURA

Danjel Gjura
Qjura

Digitaly signatur
Date: 2023/08/30
14:48:27 +02:00



Vulosur elektronikisht nga Drejtoria
Vendore Diber
Date: 2023/08/30 15:48:27 +02'00'
24daDIBER2023083015482068014

Shënim : Ky dokument është gjeneruar dhe vulosur me anë

GENPLAN

DREJTORIA E ALUZNIT : DIBER
QARKU: DIBER
BASHKIA: DIBER
ZONA KADASTRALE: 2533
ADRESA E PASURISË: LURE E VJETER
INDEKSI I HARTËS: K-34-77-(152-A)
SHKALLA: 1:500
DATA: 30/08/2023

NUMRI UNIK (INDEKS): 02_9003628
NR. I APLIKIMIT: 25
NR. PASURISË: 561/1
SIPËRFAQE E PARCELËS NDËRTIMORE = 1170
PR. SHTET = PO PR. E TË TRETËVE = PR. TË VET =
SIPËRFAQE E BAZËS SË NDËRTIMIT = 68.6
POSEDUE SI: ERGYS BESIM BUCI
emër atesia mbiemër

x= 518375.38
y= 4630542.11

KRGJSH

x= 518465.38
y= 4630542.11





x= 518375.38
y= 4630476.27

x= 518465.38
y= 4630476.27

Legjenda

KUFITARËT:

VERI Nr.Pas 36
JUG Nr.Pas 561
LINDJE Nr.Pas 363, 364/1
PERENDIM Nr.Pas 561

-  Hyrja
-  Ndertesat
-  KUFIPARCELE

SEKTORI I HARTOGRAFISË:

SPECIALIST RENATO LIMKU
PËRGJEGJËS GILBERTA HUNA

SEKTORI I ÇËSHTJEVE TË PRONËSISË:

SPECIALIST
PËRGJEGJËS

DREJTOR / PËRFAQËSUES I SUBJEKTIT: DANJEL GJURA

emër

mbiemër

nënshkrimi

GENPLAN

DREJTORIA E ALUIZNI-T: DIBER

QARKU: DIBER

BA SHKIA: DIBER

ZONA KADA STRALE: 2300

ADRESA E PA SURISË: KUBEN

INDEKSI I HARTËS: K-34-77-(236-C)

SHKALLA: 1:500

DATA: 16/03/2023

NUMRI UNIK (INDEKS): 02_9026159

NR. I APLIKIMIT: 3545

NR. PA SURISË: 92/2/1

SIPËRFAQE E PARCELËS NDËRTIMORE = 300

PR. SHTET = PR. E TË TRETËVE = PR. TË VET =

SIPËRFAQE E BAZËS SË NDËRTIMIT = 141.04

POSEDUESI: RIZVAN HALIT HOXHA
emër atesia mbiemër

x= 529873.14
y= 4817702.2

KRGJ SH

x= 529783.14
y= 4817702.2



x= 529873.14
y= 4817836.36

Legjenda

x= 529783.14
y= 4817836.36

KUFITARËT:

VERI Nr.Pas 92/2
JUG Nr.Pas 92/2/2
LINDJE Nr.Pas 92/1
PERENDIM Nr.Pas 92/2/2

- HYRJE
- OBJEKT
- PARCEL
- KUFI PARCELE

SEKTORI I HARTOGRAFISË:

SPECIALIST RIZA MUDA
PËRGJEGJËS RENATO LIMKU

SEKTORI I ÇËSHTJEVE TË PRONËSISË:

SPECIALIST
PËRGJEGJËS

DREJTOR / PËRFAQËSUES I SUBJEKTIT: DANJEL
emër

GJURA
mbiemër

nënshkrimi

GENPLAN

DREJTORIA E ALUIZNI-T : DIBER
QARKU: DIBER
BA SHKIA: DIBER
ZONA KADASTRALE: 2932
ADRESA E PASURISË: PESHKOPI
INDEKSI I HARTËS: K-34-77-(254-B)
SHKALLA: 1:500
DATA: 09/08/2023

NUMRI UNIK (INDEKS): 02_9029890
NR. I APLIKIMIT: 1759
NR. PASURISË: 10/53/1
SIPËRFAQE E PARCELËS NDËRTIMORE = 300
PR. SHTET = PR. E TË TRETËVE = PR. TË VET =
SIPËRFAQE E BAZËS SË NDËRTIMIT =
POSEDUESI: AHMET EQEREM ÇAUSHI
emër atesia mbiemër

x= 535495.77
y= 4618152.47

KRGJSH

x= 535585.77
y= 4618152.47

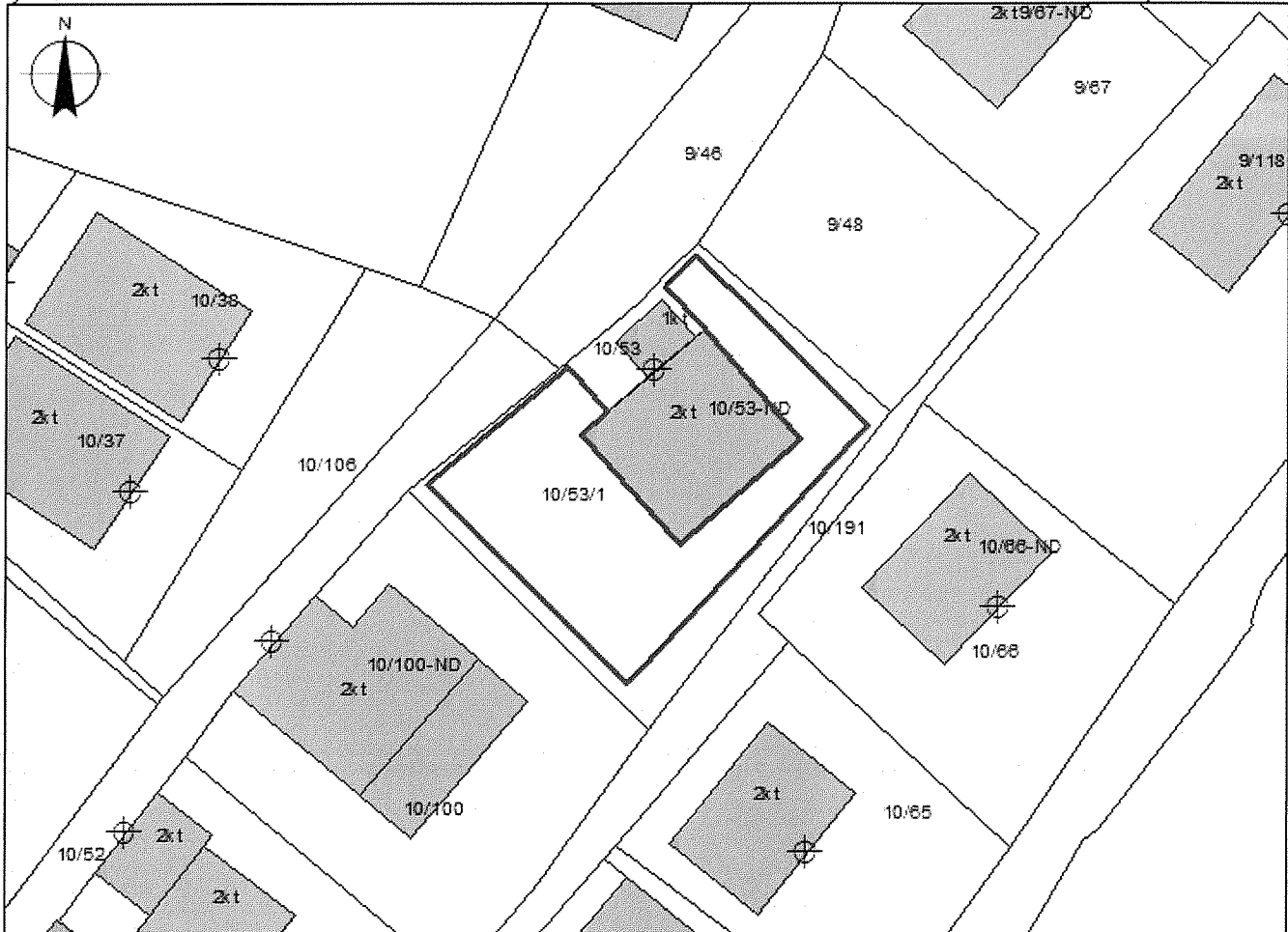

x= 535495.77
y= 4618086.63

Legjenda

x= 535585.77
y= 4618086.63

KUFITARËT:

VERI Nr.Pas 10/53
JUG Nr.Pas 10/53
LINDJE Nr.Pas 10/53
PERENDIM Nr.Pas 10/53

⊕ Hyrja
■ Ndertesa

— KUPI PARCELE

SEKTORI I HARTOGRAFISË:

SPECIALIST RENATO LIMKU
PËRGJEGJËS GILBERTA HUNA

SEKTORI I ÇËSHTJEVE TË PRONËSISË:

SPECIALIST
PËRGJEGJËS

DREJTOR / PËRFAQËSUESI I SUBJEKTIT: DANJEL

GJURA

emër

mbiemër

nënshkrimi