



REPUBLIKA E SHQIPERISE  
AGJENSIA SHTETËRORE E KADASTRES  
DREJTORIA VENDORE DIBER

Nr 3566 Prot.

Peshkopi, më 27/10/2023

DREJTUAR: AGJENSISË SHTETËRORE TË KADASTRËS

SHPALLJE

Drejtoria Rajonale e Agjensisë Shtetërore të Kadastrës Dibër , në zbatim të VKM-së Nr.827 , datë 30.09.2020 “Për përcaktimin e rregullave të hollësishme për miratimin e dokumentit të pronësisë, të objekteve pa titull pronësie, trojeve të tyre funksionale dhe të oborreve në përdorim “ , ligjit 20/2020 “ Për përfundimin e proceseve kalimtare të pronësisë në Republikën e Shqipërisë “ ka marrë në shqyrtim kërkesat e qytetarëve sipas tabelës bashkëlidhur kërkesës :

Për sa mësipër kërkojmë :

- Të bëhet afishimi publik 30 ditor pranë Agjensisë Shtetërore të Kadastrës , kjo bazuar në pikën 8 të VKM-së Nr.827 , datë 30.09.2020 .
- Në momentin e përfundimit të këtij afati ( 30 ditor ) jeni të lutur të na njoftoni zyrtarisht nëse ka patur ose jo ankesa / vërejtje nga subjektet lidhur me pasurinë objekt trajtimi .

Bashkëlidhur po ju vendosim në dispozicion plan vendojest e objekteve dhe të truallit funksional të tyre dhe listën emërore.

NR	OBJEKTI		TRUALLI FUNKSIONAL		TE DHENAT E SUBJEKTIT	ZONA E PASURISE	QYTETI/FSHATI
	Sip m 2	Nr. Pas	Sip m2	ZK	Emer/Mbiemer	Bashkia	
1	12.25	1/28/1	110.31	2932	FITIM BAJRAM SALKURTI	DIBËR	QYTETI PESHKOPI
2	-	5/575/1	73.44	1326	TAHIR ASLLAN GJOKA	DIBËR	QYTETI BURREL
3	59.2	91/3/1	59.2	2592	SHKELQIM DERVISH GJONI	DIBËR	FSHATI MAQELLARE
4	124.24	295/1/1	124.24	2592	ARBEN VESEL BEKTESHI	DIBËR	FSHATI MAQELLARE

DREJTOR

DANJEL GJURA  
Danjel  
Gjura

Digitally signed by  
Danjel Gjura  
Date: 2023.10.27  
11:50:48 +02'00'



Vulosur elektronikisht nga Drejtoria  
Vendore Dibër  
Date: 2023/10/27 12:41:37 +02'00'  
24FYDIBER2023102712413046014

Shënim : Ky dokument është gjeneruar dhe vulosur me anë

# GENPLAN

DREJTORIA E ALUIZNI-T : DIBER

QARKU: DIBER

BA SHKIA: DIBER

ZONA KADASTRALE: 2932

ADRESA E PASURISË: PESHKOPI

INDEKSI I HARTËS: K-34-89-(238-C)

SHKALLA: 1:500

DATA: 23/10/2023

NUMRI UNIK (INDEKS): 02\_90288 11

NR. I APLIKIMIT: 579

NR. PA SURISË: 1/28/1

SIPËRFAQE E PARCELËS NDËRTIMORE = 110.31

PR. SHTET = PR. E TË TRETËVE = PR. TË VET =

SIPËRFAQE E BAZËS SË NDËRTIMIT = 12.25

POSEDUESI: FITIM emër BAJRAM atesia SALKURTI mbiemër

x= 534712.34  
y= 4617234.15

KRGJ SH

x= 534802.34  
y= 4617234.15

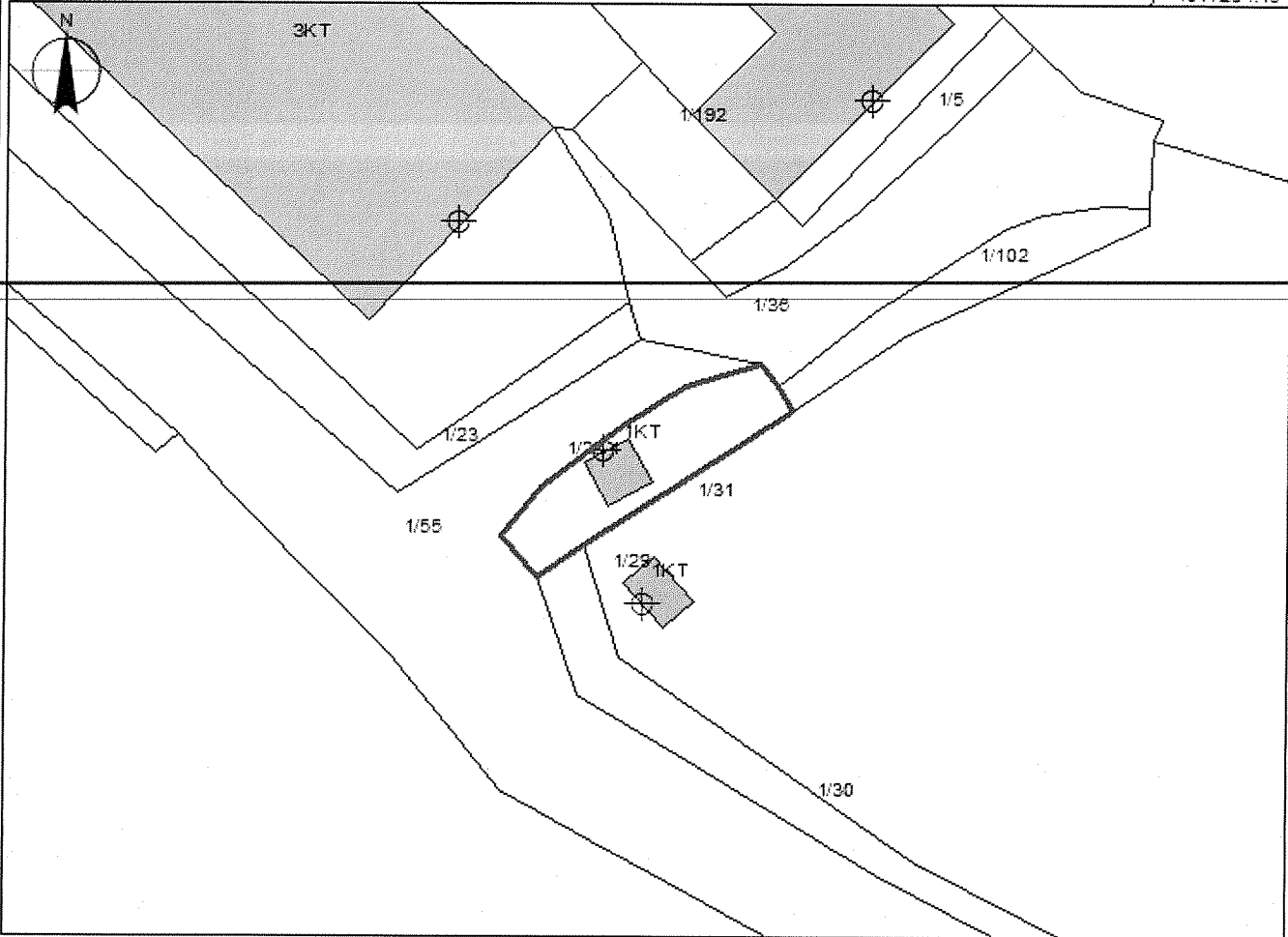

x= 534712.34  
y= 4617168.31

## Legjenda

x= 534802.34  
y= 4617168.31

### KUFITARËT:

VERI Nr.Pas 1/55  
JUG Nr.Pas 1/31, 1/30  
LINDJE Nr.Pas 1/31  
PERENDIM Nr.Pas 1/55

⊕ Hyrja  
■ Ndertesa

— KUFIA PARCELE

### SEKTORI I HARTOGRAFISË:

SPECIALIST RENATO LIMKU  
PËRGJEGJËS GILBERTA HUNA

### SEKTORI I ÇËSHTJEVE TË PRONËSISË:

SPECIALIST  
PËRGJEGJËS

DREJTOR / PËRFAQËSUESI SUBJEKTIT: DANJEL

GJURA

emër

mbiemër

nënshkrimi

# GENPLAN

DREJTORIA E ALUIZNI-T : DIBER  
QARKU: DIBER  
BA SHKIA: MAT  
ZONA KADASTRALE: 1326  
ADRESA E PASURISË: BURREL  
INDEKSI I HARTËS: K-34-89-(33-C)  
SHKALLA: 1:500  
DATA: 09/10/2023

NUMRI UNIK (INDEKS): 02\_9023839  
NR. I APLIKIMIT: 1719  
NR. PA SURISË: 5/575/1  
SIPËRFAQE E PARCELËS NDËRTIMORE = 73.44  
PR. SHTET = PR. E TË TRETËVE = PR. TË VET =  
SIPËRFAQE E BAZËS SË NDËRTIMIT =  
POSEDUESI: TAHIR ASLLAN GJOKA  
emër atesia mbiemër

x= 500616.52  
y= 4608340.38

KRGJSH

x= 500706.52  
y= 4608340.38

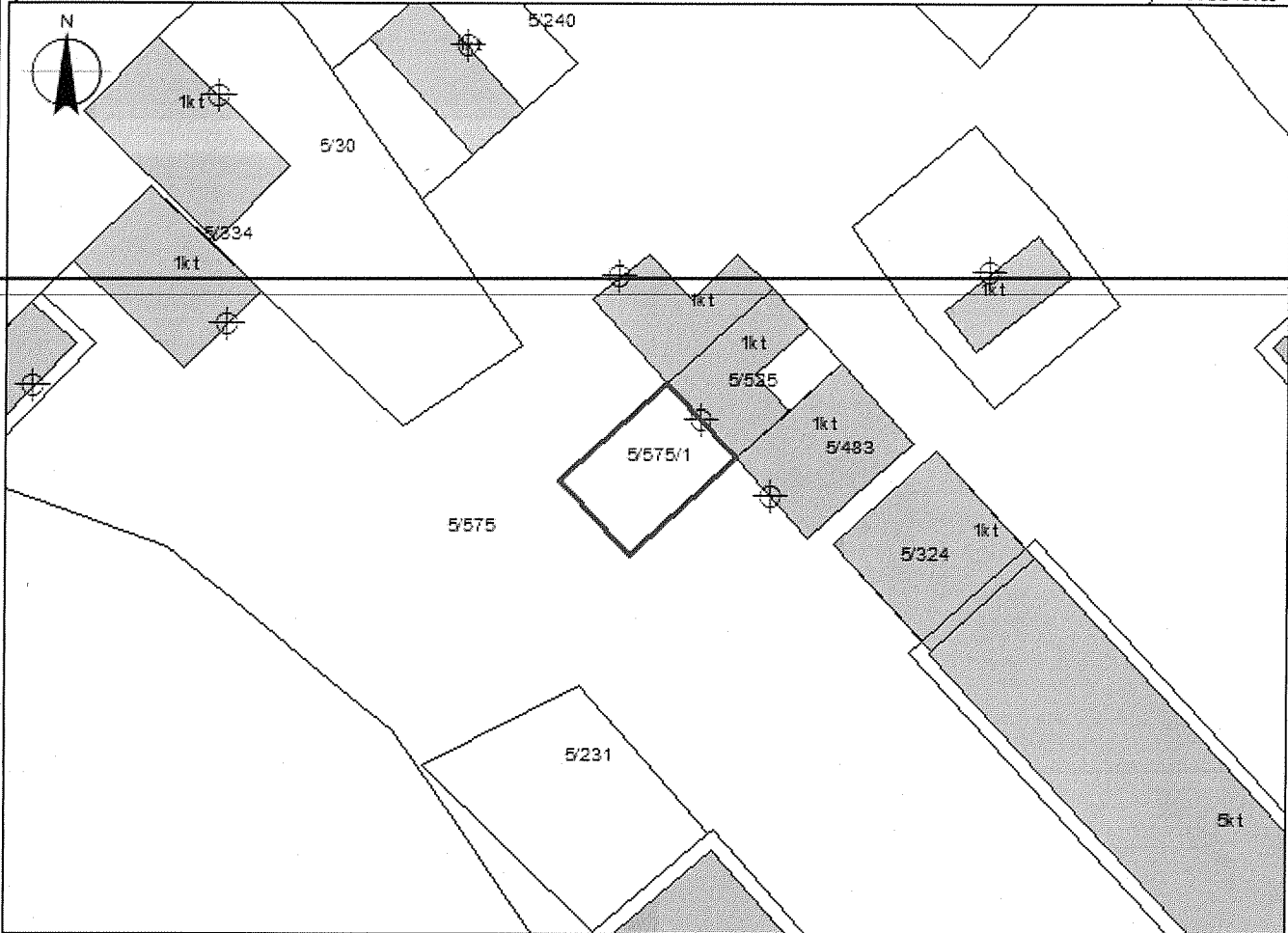



x= 500616.52  
y= 4608274.54

## Legjenda

x= 500706.52  
y= 4608274.54

### KUFITARËT:

VERI Nr.Pas 5/525  
JUG Nr.Pas 5/575  
LINDJE Nr.Pas 5/575  
PERENDIM Nr.Pas 5/575

 Hyrja  
 Ndertesa

— KUFI PARCELE

### SEKTORI I HARTOGRAFISË:

SPECIALIST RENATO LIMKU  
PËRGJEGJËS GILBERTA HUNA

### SEKTORI I ÇËSHTJEVE TË PRONËSISË:

SPECIALIST  
PËRGJEGJËS

DREJTOR / PËRFAQËSUESI I SUBJEKTIT: DANJEL

GJURA

emër

mbiemër

nënshkrimi

# GENPLAN

**DREJTORIA E ALUIZNI-T :** DIBER  
**QARKU:** DIBER  
**BA SHKIA:** DIBER  
**ZONA KADASTRALE:** 2592  
**ADRESA E PASURISË:** MAQELLARE  
**INDEKSI I HARTËS:** K-34-89-(64-D)  
**SHKALLA:** 1:500  
**DATA:** 11/10/2023

**NUMRI UNIK (INDEKS):** 02\_9009206  
**NR. I APLIKIMIT:** 614  
**NR. PA SURISË:** 91/3/1  
**SIPËRFAQE E PARCELËS NDËRTIMORE =** 59.2  
**PR. SHTET = PPV PR. E TË TRETËVE = PR. TË VET =**  
**SIPËRFAQE E BAZËS SË NDËRTIMIT =** 59.2  
**POSEDUE SI:** SHKELQIM DERVISH GJONI  
emër atesia mbiemër

x= 540274.39  
y= 4606233.5

**KRGJ SH**

x= 540364.39  
y= 4606233.5

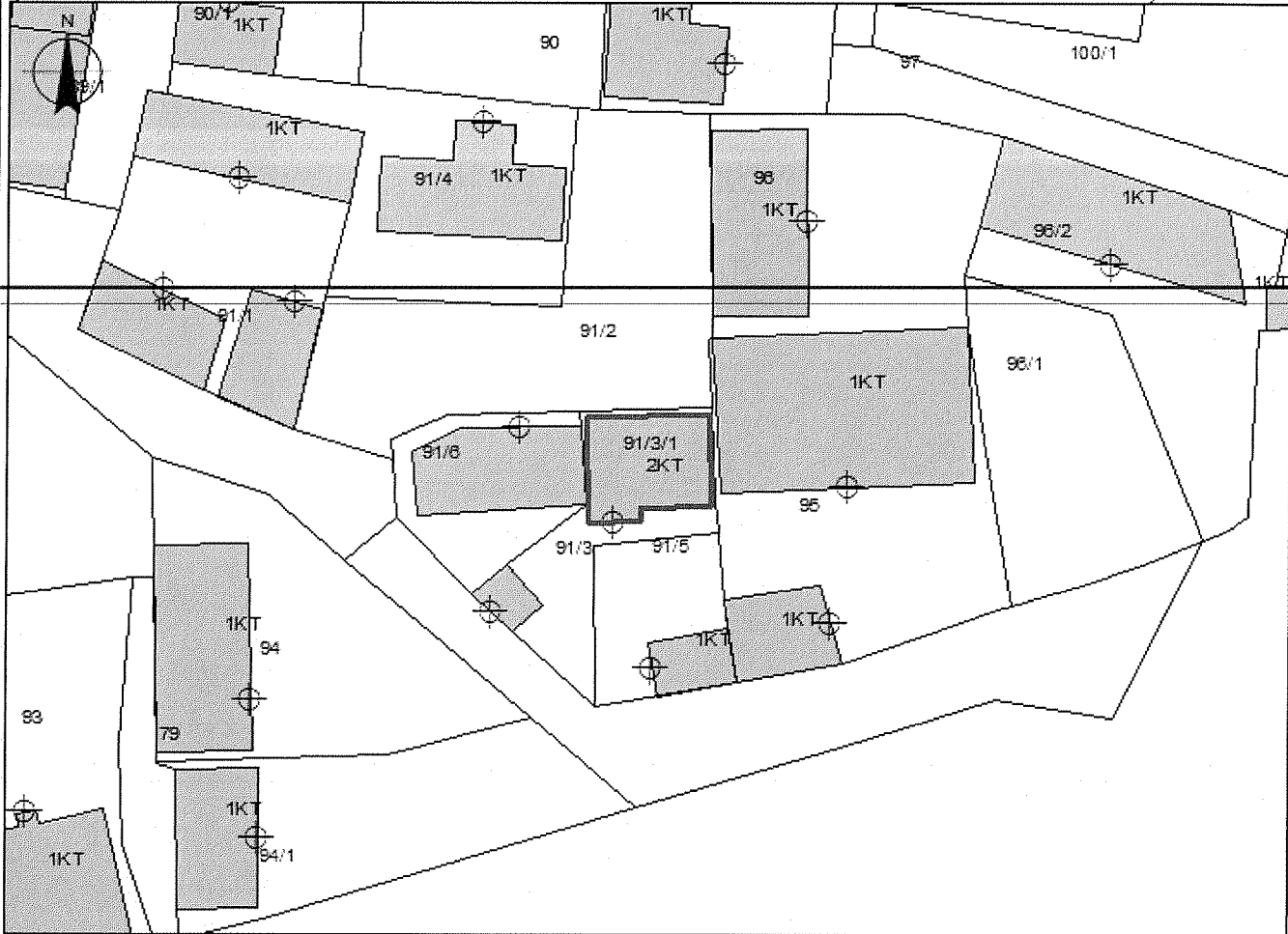

x= 540274.39  
y= 4606167.66

### Legjenda

x= 540364.39  
y= 4606167.66

**KUFITARËT:**

**VERI** Nr.Pas 91/3,91/2  
**JUG** Nr.Pas 91/3,91/5  
**LINDJE** Nr.Pas 91/3,95  
**PERENDIM** Nr.Pas 91/3,91/6

- Hyrja
- Ndertesat
- KUFI PARCELE

**SEKTORI I HARTOGRAFISË:**

**SPECIALIST** ERION VOJKA  
**PËRGJEGJËS** GILBERTA HUNA

**SEKTORI I ÇËSHTJEVE TË PRONËSISË:**

**SPECIALIST**  
**PËRGJEGJËS**

**DREJTOR / PËRFAQËSUES I SUBJEKTIT:** DANJEL GJURA

emër mbiemër nënshkrimi

# GENPLAN

DREJTORIA E ALUIZNI-T : DIBER

QARKU: DIBER

BA SHKIA: DIBER

ZONA KADASTRALE: 2592

ADRESA E PASURISË: MAQELLARE

INDEKSI I HARTËS: K-34-77-(135-D)

SHKALLA: 1:500

DATA: 28/09/2023

NUMRI UNIK (INDEKS):

02\_9009240

NR. I APLIKIMIT:

647

NR. PA SURISË:

295/1/1

SIPËRFAQE E PARCELËS NDËRTIMORE = 124.24

PR. SHTET = P.P.V PR. E TË TRETËVE = PR. TË VET =

SIPËRFAQE E BAZËS SË NDËRTIMIT = 124.24

POSEDUE SI:

ARBEN

VESEL

BEKTESHI

emër

atesia

mbiemër

x= 540149.69  
y= 4808131.11

KRGJSH

x= 540239.69  
y= 4808131.11

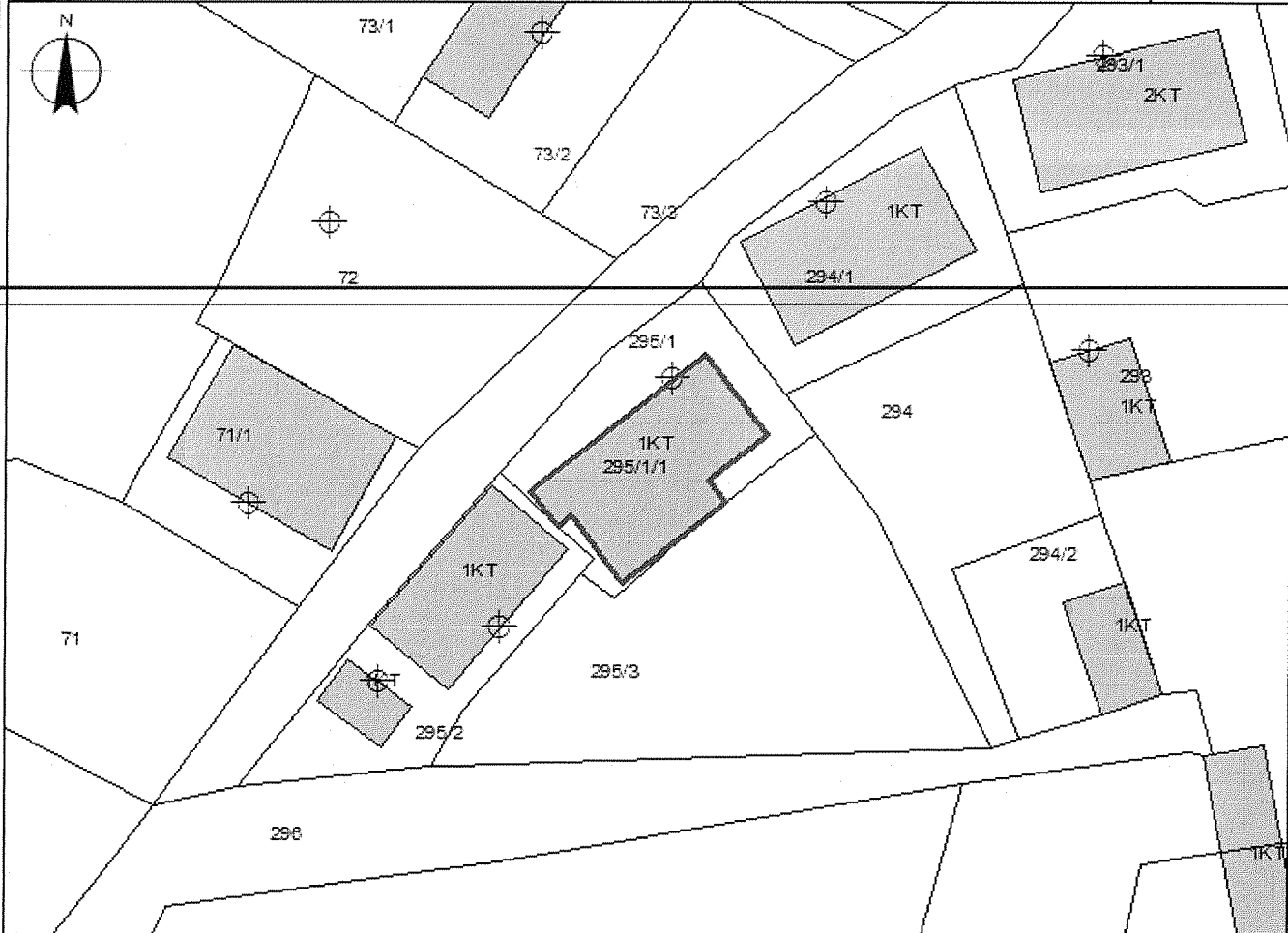

x= 540149.69  
y= 4808065.27

## Legjenda

x= 540239.69  
y= 4808065.27

### KUFITARËT:

VERI Nr.Pas 295/1  
JUG Nr.Pas 295/3  
LINDJE Nr.Pas 295/1  
PERENDIM Nr.Pas 295/2

 Hyrja

 Nderesat

 KUFIPARCELE

### SEKTORI I HARTOGRAFISË:

SPECIALIST ERION VOJKA

PËRGJEGJËS GILBERTA VOJKA

### SEKTORI I ÇËSHTJEVE TË PRONËSISË:

SPECIALIST

PËRGJEGJËS

DREJTOR / PËRFAQËSUES I SUBJEKTIT: DANJEL

GJURA

emër

mbiemër

nënshkrimi