



REPUBLIKA E SHQIPERISE
AGJENSIA SHTETËRORE E KADASTRES
DREJTORIA VENDORE DIBER

Nr.3504 Prot.

Peshkopi, më 19/10/2023

DREJTUAR: AGJENSISË SHTETËRORE TË KADASTRËS

SHPALLJE

Drejtoria Rajonale e Agjensisë Shtetërore të Kadastrës Dibër , në zbatim të VKM-së Nr.827 , datë 30.09.2020 “Për përcaktimin e rregullave të hollësishme për miratimin e dokumentit të pronësisë, të objekteve pa titull pronësie, trojeve të tyre funksionale dhe të oborreve në përdorim “ , ligjit 20/2020 “ Për përfundimin e proceseve kalimtare të pronësisë në Republikën e Shqipërisë “ ka marrë në shqyrtim kërkesat e qytetarëve sipas tabelës bashkëlidhur kërkesës :

Për sa mësipër kërkojmë :

-Të bëhet afishimi publik 30 ditor pranë Agjensisë Shtetërore të Kadastrës , kjo bazuar në pikën 8 të VKM-së Nr.827 , datë 30.09.2020 .

-Në momentin e përfundimit të këtij afati (30 ditor) jeni të lutur të na njoftoni zyrtarisht nëse ka patur ose jo ankesa / vërejtje nga subjektet lidhur me pasurinë objekt trajtimi .

Bashkëlidhur po ju vendosim në dispozicion plan vendojest e objekteve dhe të truallit funksional të tyre dhe listën emërore.

NR	OBJEKTI		TRUALLI FUNKSIONAL		TE DHENAT E SUBJEKTIT	ZONA E PASURISE	QYTETI/FSHATI
	Sip m 2	Nr. Pas	Sip m2	ZK	Emer/Mbiemer	Bashkia	
1	173	35/59/1	300	2932	FARIZ XHEVDET REÇI	DIBËR	QYTETI PESHKOPI
2	185	35/59/3	300	2932	EDMOND SELIM KAZA	DIBËR	QYTETI PESHKOPI
3	172	35/59/2	300	2932	ARTAN HAKI KILJA	DIBËR	QYTETI PESHKOPI

DREJTOR

DANJEL GJURA
Digitally signed by
Danjel Gjura
Date: 2023.10.19
14:57:30 +02'00'



Vulosur elektronikisht nga Drejtoria
Vendore Dibër
Date: 2023/10/19 15:32:13 +02'00'
24VoDIBER2023101915320656014

GENPLAN

DREJTORIA E ALUIZNI-T : DIBER

QARKU: DIBER

BA SHKIA: DIBER

ZONA KADASTRALE: 2932

ADRESA E PASURISË: PESHKOPI

INDEKSI I HARTËS: K-34-77-(255-A)

SHKALLA: 1:500

DATA: 19/10/2023

NUMRI UNIK (INDEKS): 02_9030428

NR. I APLIKIMIT: 1125

NR. PA SURISË: 35/59/1

SIPËRFAQE E PARCELËS NDËRTIMORE = 260.5

PR. SHTET = PR. E TË TRETËVE = PR. TË VET =

SIPËRFAQE E BAZËS SË NDËRTIMIT = 122.55

POSEDUESI: FARIZ XHEVDET RECI

emer atesia mbiemer

x= 536771.68
y= 4616923.35

KRGJSH

x= 536861.68
y= 4616923.35

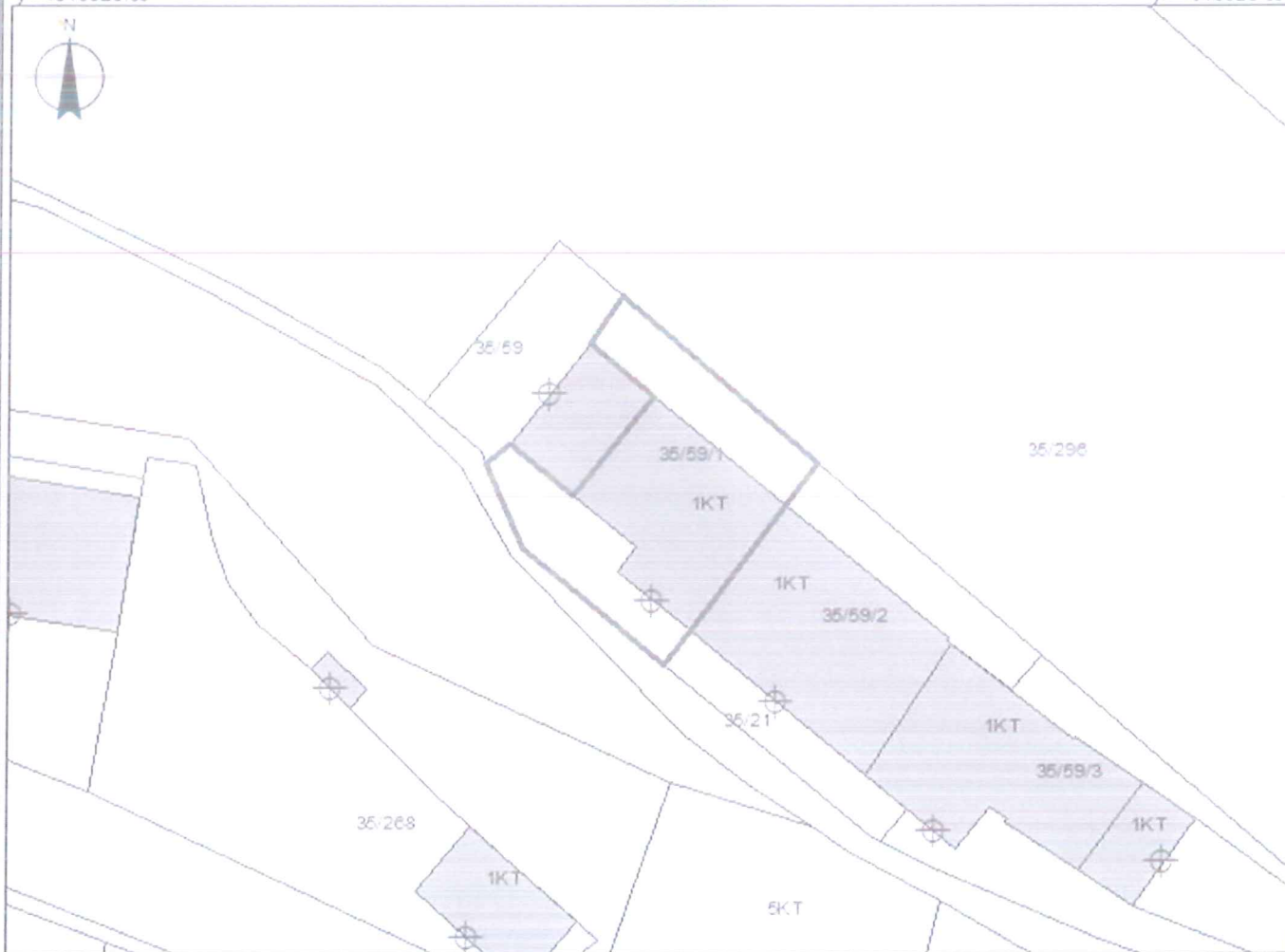

x= 536771.68
y= 4616857.52

Legjenda

x= 536861.68
y= 4616857.52

KUFITARËT:

VERI Nr.Pas 35/59 , 35/296
JUG Nr.Pas 35/21 , 35/59/2
LINDJE Nr.Pas 35/296 , 35/59/2
PERENDIM Nr.Pas 35/21 , 35/59

 Hyrja

 Ndertes

 KUFIPARCELE

SEKTORI I HARTOGRAFISË:

SPECIALIST RENATO LIMKU

PËRGJEGJËS GILBERTA HUNA

SEKTORI I ÇËSHTJEVE TË PRONËSISË:

SPECIALIST

PËRGJEGJËS

DRE



Vulosur elektronikisht nga Drejtoria
Vendore Diber
Date 2023/11/08 Nr. 11/55 +02/00
24VEDIBER2023110614214837014

emer

GJURA

mbiemer

Danjel
Gjura

nenshkrimi

GENPLAN

DREJTORIA E ALUIZNI-T : DIBER

QARKU: DIBER

BA SHKIA: DIBER

ZONA KADA STRALE: 2932

ADRESA E PASURISË: PESHKOPI

INDEKSI I HARTËS: K-34-89-(255-A)

SHKALLA: 1:500

DATA: 19/10/2023

NUMRI UNIK (INDEKS):

02_9030428

NR. I APLIKIMIT:

1125

NR. PA SURISË:

35/59/3

SIPËRFAQE E PARCELËS NDËRTIMORE = 300

PR. SHTET = PR. E TË TRETËVE = PR. TË VET =

SIPËRFAQE E BAZËS SË NDËRTIMIT = 151.45

POSEDUESI:

EDMOND

SELIM

KAZA

emër

atesia

mbiemër

KRGJSH

x= 536802.14
y= 4616899.42

x= 536892.14
y= 4616899.42



x= 536802.14
y= 4616893.58

x= 536892.14
y= 4616893.58

Legjenda

KUFITARËT:

VERI Nr.Pas 35/296 , 35/59/2

JUG Nr.Pas 35/21 , 35/300

LINDJE Nr.Pas 35/296 , 35/300

PERENDIM Nr.Pas 35/59/2 , 35/21



Hyrja

Ndertesia

KUFI PARCELE

SEKTORI I HARTOGRAFISË:

SPECIALIST RENATO LIMKU

PËRGJEGJËS GILBERTA HUNA

SEKTORI I ÇËSHTJEVE TË PRONËSISË:

SPECIALIST

PËRGJEGJËS

DREJTORIA E ALUIZNI-T



Vulosur elektronikisht nga Drejtoria

Vendore Diber

Date: 2023/10/19 14:20:47 +0200

ZAWUDIBER2023110614205110014

emër

GJURA

mbiemër

Danjet
Gjura

Digitaly signed by
Danjet Gjura

Date: 2023.10.19
14:20:42+0200

nënshkrimi

GENPLAN

DREJTORIA E ALUIZNI-T : DIBER

QARKU: DIBER

BA SHKIA: DIBER

ZONA KADASTRALE: 2932

ADRESA E PASURISË: PESHKOPI

INDEKSI I HARTËS: K-34-77-(255-A)

SHKALLA: 1:500

DATA: 19/10/2023

NUMRI UNIK (INDEKS):

02_9030428

NR. I APLIKIMIT:

1125

NR. PA SURISË:

35/59/2

SIPËRFAQE E PARCELËS NDËRTIMORE = 300

PR. SHTET = PR. E TË TRETËVE = PR. TË VET =

SIPËRFAQE E BAZËS SË NDËRTIMIT = 172

POSEDUESI:

ARTAN

HAKI

KILJA

emër

atesia

mbiemër

x= 536875.84
y= 4816911.38

KRGJSH

x= 536875.84
y= 4816911.38

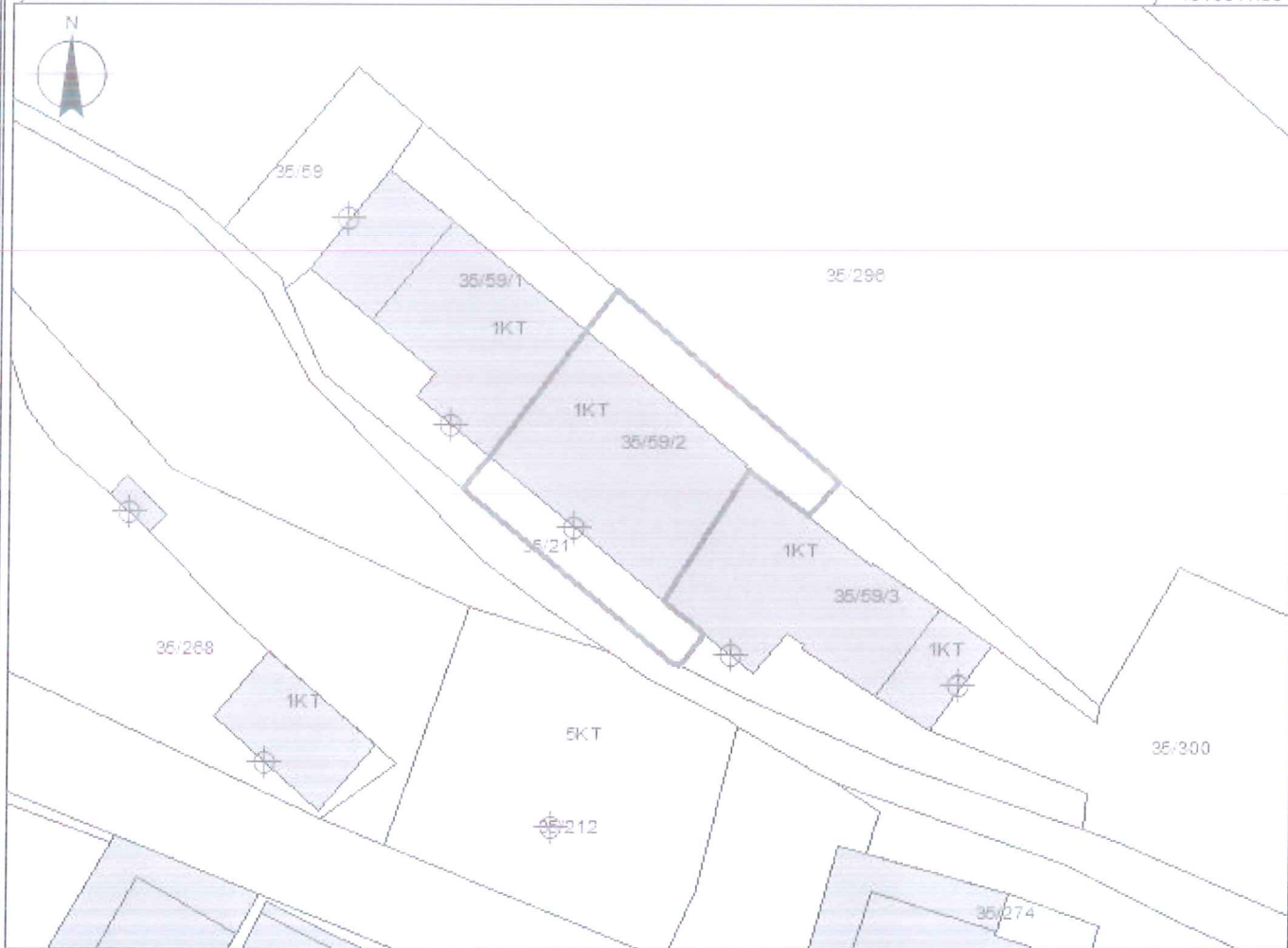

x= 536875.84
y= 4816845.54

Legjenda

x= 536875.84
y= 4816845.54

KUFITARËT:

VERI Nr.Pas 35/296 , 35/59/1

JUG Nr.Pas 35/21 , 35/59/3

LINDJE Nr.Pas 35/296 , 35/59/3

PERENDIM Nr.Pas 35/21 , 35/59/1



Hyrja

Ndertesia

KUFI PARCELE

SEKTORI I HARTOGRAFISË:

SPECIALIST RENATO LIMKU

PËRGJEGJËS GILBERTA HUNA

SEKTORI I ÇËSHTJEVE TË PRONËSISË:

SPECIALIST

PËRGJEGJËS



Vulosur elektronikisht nga Drejtoria
Vendore Diber
Date 2023/10/19 18:02:00 NJEL
24RoDIBER2023110614181190014

GJURA

Danjel
Gjura

Digitaly signetby
CevicGjura
Date 20231106
141404-0207

emër

mbiemër

nënshkrimi