



REPUBLIKA E SHQIPERISE
AGJENSIA SHTETËRORE E KADASTRES
DREJTORIA VENDORE DIBER

Nr. 355 Prot.

Peshkopi, më 01.12.2023

DREJTUAR: AGJENSISË SHTETËRORE TË KADASTRËS

SHPALLJE

Drejtoria Rajonale e Agjensisë Shtetërore të Kadastrës Dibër , në zbatim të VKM-së Nr.827 , datë 30.09.2020 “Për përcaktimin e rregullave të hollësishme për miratimin e dokumentit të pronësisë, të objekteve pa titull pronësie, trojeve të tyre funksionale dhe të oborreve në përdorim “ , ligjit 20/2020 “ Për përfundimin e proceseve kalimtare të pronësisë në Republikën e Shqipërisë “ ka marrë në shqyrtim kërkesat e qytetarëve sipas tabelës bashkëlidhur kërkesës :

Për sa mësipër kërkojmë :

-Të bëhet afishimi publik 30 ditor pranë Agjensisë Shtetërore të Kadastrës , kjo bazuar në pikën 8 të VKM-së Nr.827 , datë 30.09.2020 .

-Në momentin e përfundimit të këtij afati (30 ditor) jeni të lutur të na njoftoni zyrtarisht nëse ka patur ose jo ankesa / vërejtje nga subjektet lidhur me pasurinë objekt trajtimi .

Bashkëlidhur po ju vendosim në dispozicion plan vendojest e objekteve dhe të truallit funksional të tyre dhe listën emërore.

NR	OBJEKTI		TRUALLI FUNKSIONAL		TE DHENAT E SUBJEKTIT	ZONA E PASURISE	QYTETI/FSHATI
	Sip m ²	Nr. Pas	Sip m ²	ZK	Emer/Mbiemer	Bashkia	
1	100.3	175/1	100.3	1043	NDRICIM RAMAZAN KRRASHI	DIBËR	FSHATI ARRAS
2	30	16/6/1	300	2932	SHKELZEN BESNIK BARDHI	DIBËR	QYTETI PESHKOPI
3	30	16/6/2	450	2932	BLERIAN BESNIK BARDHI	DIBËR	QYTETI PESHKOPI
4	40	7/108/3	975	2932	ERVIS NAIM ISKURTI	DIBËR	QYTETI PESHKOPI
5	20	7/108/1	300	2932	GENTIAN FERIK PACI	DIBËR	QYTETI PESHKOPI
6	20	7/108/2	300	2932	EUGEN JAHJE ASHIKU	DIBËR	QYTETI PESHKOPI



Vulosur elektronikisht nga Drejtoria
Vendore Dibër
Date:2023/12/04 09:47:04 +02'00'

24wYDIBER2023120409465753014

DANIEL GJURA
Gjura

Digitally signed by

Daniel Gjura

Date: 2023.12.01

12:55:28 +02'00'

GENPLAN

DREJTORIA E ALUIZNI-T : DIBER

QARKU: DIBER

BA SHKIA: DIBER

ZONA KADASTRALE: 1043

ADRESA E PASURISË: ARRAS

INDEKSI I HARTËS: K-34-77-(203-C)

SHKALLA: 1:500

DATA: 22/11/2023

NUMRI UNIK (INDEKS):

02_9030488

NR. I APLIKIMIT:

1024

NR. PA SURISË:

175/1

SIPËRFAQE E PARCELËS NDËRTIMORE = 100.3

PR. SHTET = PR. E TË TRETËVE = PR. TË VET =

SIPËRFAQE E BAZËS SË NDËRTIMIT = 100.3

POSEDUESI:

NDRICIM

RAMAZAN

KRRASHI

emër

atesia

mblimër

x= 526496.36
y= 4622446.7

KRGJSH

x= 526586.36
y= 4622446.7



x= 526496.36
y= 4622379.86

Legjenda

x= 526586.36
y= 4622379.86

KUFITARËT:

VERI Nr.Pas 164 , 175

JUG Nr.Pas 190

LINDJE Nr.Pas 164

PERENDIM Nr.Pas 175

 Hyrja

 Ndertesa

 KUFI PARCELE

SEKTORI I HARTOGRAFISË:

SPECIALIST RENATO LIMKU

PËRGJEGJËS GILBERTA HUNA

SEKTORI I ÇËSHTJEVE TË PRONËSISË:

SPECIALIST

PËRGJEGJËS

DREJTOR / PËRFAQËSUESI I SUBJEKTIT: DANJEL

GJURA

emër

mblimër

nënshkrimi

GENPLAN

DREJTORIA E ALUIZNI-T : DIBER
QARKU: DIBER
BA SHKIA: DIBER
ZONA KADASTRALE: 2932
ADRESA E PASURISË: PESHKOPI
INDEKSI I HARTËS: K-34-77-(238-D)
SHKALLA: 1:500
DATA: 21/11/2023

NUMRI UNIK (INDEKS): 02_9025691
NR. I APLIKIMIT: 3255
NR. PA SURISË: 16/6/1
SIPËRFAQE E PARCELËS NDËRTIMORE = 300
PR. SHTET = PR. E TË TRETËVE = PR. TË VET =
SIPËRFAQE E BAZËS SË NDËRTIMIT = 30
POSEDUE SI: SHKELZEN BESNIK BARDHI
emër atesia mbiemër

x= 535780.79
y= 4617040.73

KRGJSH

x= 535870.79
y= 4617040.73

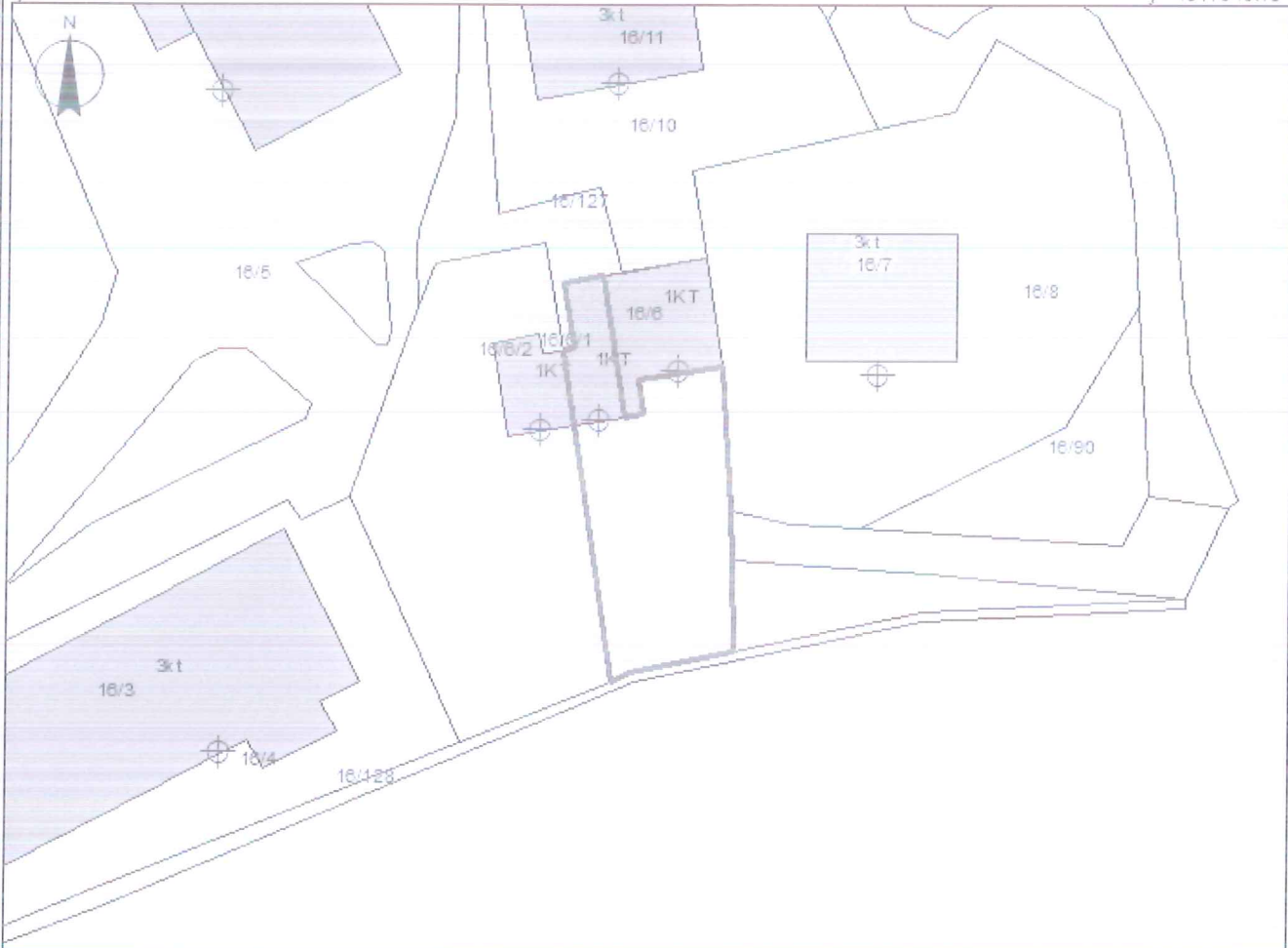

x= 535780.79
y= 4616974.89

Legjenda

x= 535870.79
y= 4616974.89

KUFITARËT:

VERI Nr.Pas 16/10,16/127
JUG Nr.Pas 16/127,21/11,16/4,16/128
LINDJE Nr.Pas 16/8,21/11,16/4,
PERENDIM Nr.Pas 16/127,21/11,16/4

 Hyrja
 Ndertesa

 KUFIPARCELE

SEKTORI I HARTOGRAFISË:

SPECIALIST ERION VOJKA
PËRGJEGJËS GILBERTA HUNA

SEKTORI I ÇËSHITJEVE TË PRONËSISË:

SPECIALIST
PËRGJEGJËS

DREJTOR / PËRFAQËSUESI I SUBJEKTIT: DANJEL

GJURA

emër

mbiemër

nënskrimi

GENPLAN

DREJTORIA E ALUIZNI-T : DIBER
 QARKU: DIBER
 BA SHKIA: DIBER
 ZONA KADA STRALE: 2932
 ADRESA E PASURISË: PESHKOPI
 INDEKSI I HARTËS: K-34-77-(238-D)
 SHKALLA: 1:500
 DATA: 21/11/2023

NUMRI UNIK (INDEKS): 02_9030430
 NR. I APLIKIMIT: 1197
 NR. PA SURISË: 16/6/2
 SIPËRFAQE E PARCELËS NDËRTIMORE = 450
 PR. SHTET = PR. E TË TRETËVE = PR. TË VET =
 SIPËRFAQE E BAZËS SË NDËRTIMIT = 30
 POSEDUESI: BLEDIAN BËSNIK BARDHI
 emër atesia mbiemër

x= 535769.06
 y= 4617039.76

KRGJSH

x= 535859.06
 y= 4617039.76

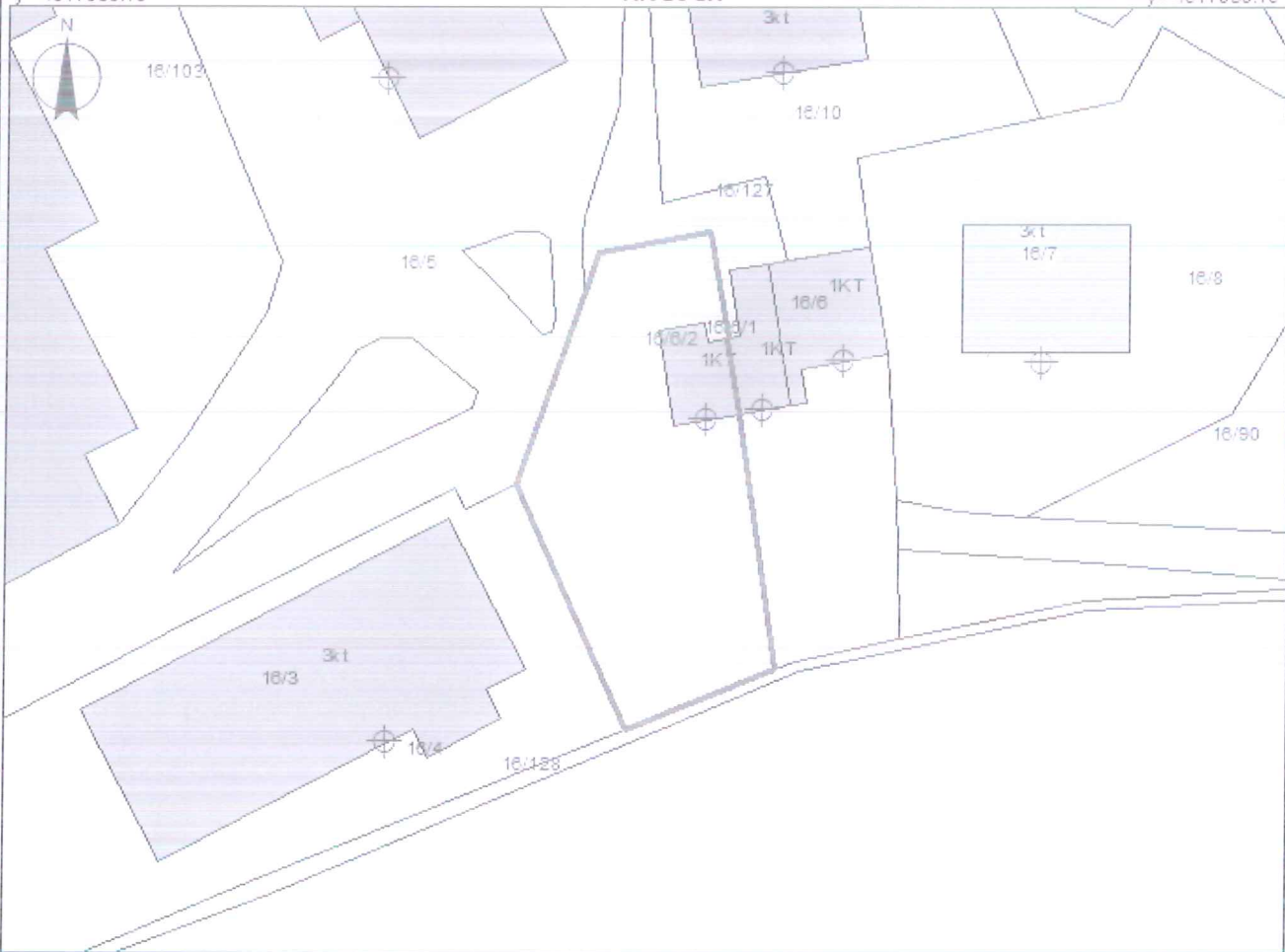



x= 535769.06
 y= 4616973.92

x= 535859.06
 y= 4616973.92

KUFITARËT:

VERI Nr.Pas 16/127, 16/5
 JUG Nr.Pas 16/127, 21/11, 16/4, 16/128
 LINDJE Nr.Pas 16/6, 16/127, 21/11, 16/4
 PERENDIM Nr.Pas 16/5, 16/127, 16/4

Legjenda

-  Hyrja
-  Ndertesa
-  KUFIPARCELE

SEKTORI I HARTOGRAFISË:

SPECIALIST ERION VOJKA
 PËRGJEGJËS GILBERTA HUNA

SEKTORI I ÇË SHTJEVE TË PRONËSISË:

SPECIALIST
 PËRGJEGJËS

DREJTOR / PËRFAQËSUESI I SUBJEKTIT: DANJEL

GJURA

emër

mbiemër

nënshkrimi

GENPLAN

DREJTORIA E ALUIZNI-T : DIBER
QARKU: DIBER
BA SHKIA: DIBER
ZONA KADA STRALE: 2932
ADRE SA E PASURISË: PESHKOPI
INDEK SI I HARTË S: K-34-77-(254-B)
SHKALLA: 1:500
DATA: 08/11/2023

NUMRI UNIK (INDEKS): 02_9004013
NR. I APLIKIMIT: 412
NR. PA SURISË: 7/108/3
SIPËRFAQE E PARCELË S NDËRTIMORE = 975
PR. SHTET = PR. E TË TRETËVE = PR. TË VET =
SIPËRFAQE E BAZË S SË NDËRTIMIT = 40
PO SEDUE SI: ERVIS NAIM ISKURTI
emër atesia mbiemër

x= 535229.47
y= 4616205.94

KRGJ SH

x= 535319.47
y= 4616205.94

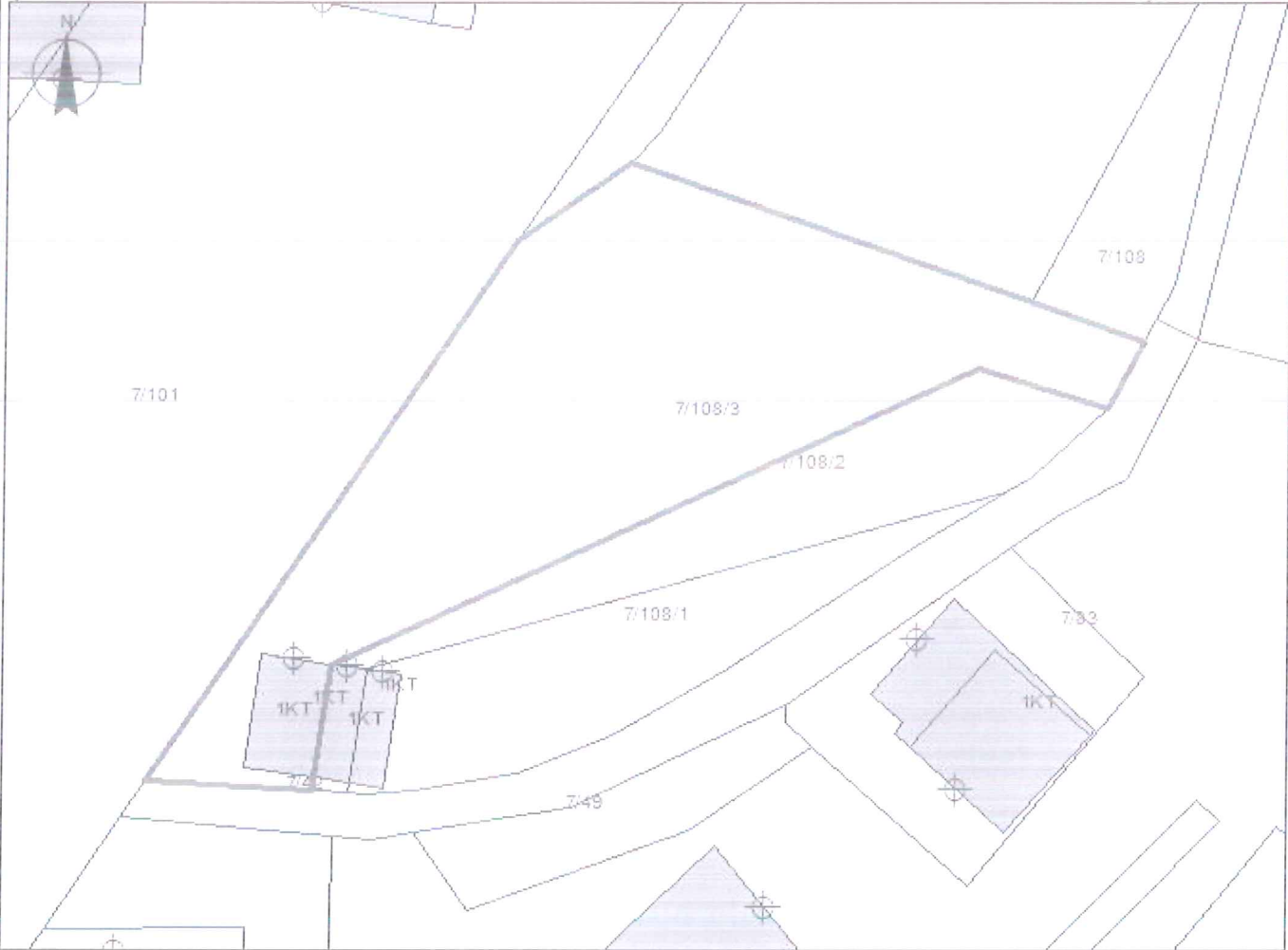

x= 535229.47
y= 4616140.1

x= 535319.47
y= 4616140.1

Legjenda

KUFITARËT:

VERI Nr.Pas 7/36 , 7/101
JUG Nr.Pas 7/108/2 , 7/42
LINDJE Nr.Pas 7/108/2
PERENDIM Nr.Pas 7/101

 Hyrja

 Ndertes a

 KUF I PARCE LE

SEKTORI I HARTOGRAFISË:

SPECIALIST RENATO LIMKU
PËRG JEG JË S GILBERTA HUNA

SEKTORI I ÇË SHTJEVE TË PRONË SISË:

SPECIALIST
PËRG JEG JË S



Vulosur elektronikisht nga Drejtoria
Vendore Dibër
Date: 2023/11/10 09:04:48 +02:00
24RaDIBER2023111009044165014

GJURA

Danjel
Gjura

nënshkrimi

GENPLAN

DREJTORIA E ALUIZNI-T : DIBER

QARKU: DIBER

BA SHKIA: DIBER

ZONA KADASTRALE: 2932

ADRESA E PASURISË: PESHKOPI

INDEKSI I HARTËS: K-34-77-(254-B)

SHKALLA: 1:500

DATA: 08/11/2023

NUMRI UNIK (INDEKS):

02_9004013

NR. I APLIKIMIT:

412

NR. PASURISË:

7/108/1

SIPËRFAQE E PARCELËS NDËRTIMORE = 300

PR. SHTET = PR. E TË TRETËVE = PR. TË VET =

SIPËRFAQE E BAZËS SË NDËRTIMIT = 20

POSEDUE SI:

GENTIAN

FERIK

PACI

emër

atesia

mblimër

x= 535231.77
y= 4618194.38

KRGJSH

x= 535231.77
y= 4618194.38



x= 535231.77
y= 4618128.54

Legjenda

x= 535231.77
y= 4618128.54

KUFITARËT:

VERI Nr.Pas 7/108/2
JUG Nr.Pas 7/42
LINDJE Nr.Pas 7/42
PERENDIM Nr.Pas 7/108/2

Hyrja

Ndertes sa

KUFIPARCELE

SEKTORI I HARTOGRAFISË:

SPECIALIST RENATO LIMKU
PËRGJEGJËS GILBERTA HUNA

SEKTORI I ÇË SHITJEVE TË PRONËSISË:

SPECIALIST
PËRGJEGJËS

DRE



Vulosur elektronikisht nga Drejtoria
Vendore Diber
Date: 2023/11/10 09:06:28 +02:00
24sUDIBER2023111009062128014

emër

GJURA

mblimër

Danjel
Gjura

02_9004013
412
7/108/1

nenshkrimi

GENPLAN

DREJTORIA E ALUIZNI-T : DIBER

QARKU: DIBER

BA SHKIA: DIBER

ZONA KADASTRALE: 2932

ADRESA E PASURISË: PESHKOPI

INDEKSI I HARTËS: K-34-77-(254-B)

SHKALLA: 1:500

DATA: 08/11/2023

NUMRI UNIK (INDEKS): 02_9004013

NR. I APLIKIMIT: 412

NR. PA SURISË: 7/108/2

SIPËRFAQE E PARCELËS NDËRTIMORE = 300

PR. SHTET = PR. E TË TRETËVE = PR. TË VET =

SIPËRFAQE E BAZËS SË NDËRTIMIT = 20

PO SEDUE SI: EUGEN JAHJE ASHIKU

emër atesia mbiemër

x= 535234.08
y= 4616198.74

KRGJSH

x= 535234.08
y= 4616198.74

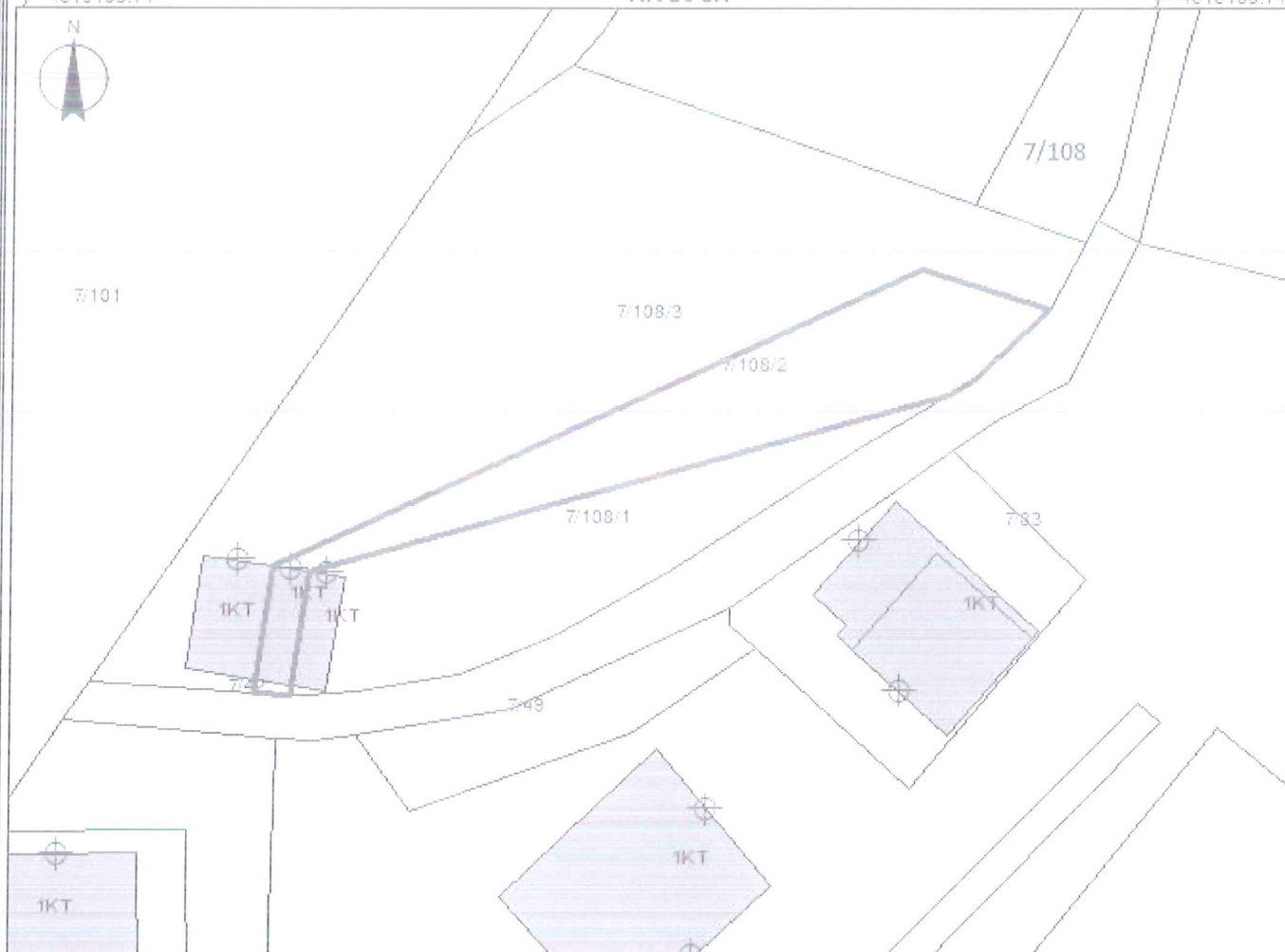

x= 535234.08
y= 4616132.9

x= 535234.08
y= 4616132.9

Legjenda

Hyrja

Ndertesja

KUFIPARCELE

KUFITARËT:

VERI Nr.Pas 7/108/3

JUG Nr.Pas 7/108/1

LINDJE Nr.Pas 7/42, 7/108/2

PERENDIM Nr.Pas 7/108/3

SEKTORI I HARTOGRAFISË:

SPECIALIST RENATO LIMKU

PËRGJEGJËS GILBERTA HUNA

SEKTORI I ÇËSHTJEVE TË PRONËSISË:

SPECIALIST

PËRGJEGJËS

DREJTORIA E ALUIZNI-T



Vulosur elektronikisht nga Drejtoria
Vendore Diber

Date: 2023/11/10 09:05:44 +0200

24TEDIBER2023111009053797014

emër

GJURA

mbiemër

Danjet
Gjura

Digitaly signed by
Danjet Gjura
Date: 2023.11.09
08:55:08 +0200

nënshkrimi