



REPUBLIKA E SHQIPËRISË

AGJENCIA SHTETËRORE E KADASTRËS
DREJTORIA VENDORE GJIROKASTËR

Nr. 451 Prot.

Gjirokastër, më 26.01.2024

Lënda: **Kërkesë për afishim publik**

Drejtuar: **BASHKIA GJIROKASTËR**

Për dijeni: **Agjencia Shtetërore e Kadastrës,**

Tiranë

Drejtoria Vendore ASHK Gjirokastër në zbatim të pikë nr.22 të VKM-së 827 datë 30.09.2020, nenit 34 të Ligjit nr.20/2020“Përpëfundimin e procesevekalimtare të pronësisë në RSH” si dhe Ligjit nr.111/2018 “Për Kadastrën” ka marr në shqyrtim kërkesën me nr.3993 prot. datë 03.06.2021, me subjekt vetëdeklarues **Z. Siri Sabri Xhaferi**.

Nga verifikimi në terren rezulton se objekti ndodhet në L. “Palorto”, **zk 8542**, me këto të dhëna:

- Nr.pasurie: 1/299+1-1 dhe 1/501
- Sipërfaqja e parcelës ndërtimore: 13.5 m2(pjesa takuese) dhe 177m2
- Sipërfaqja e bazës së ndërtimit: 26.3m2 dhe 43.2

Nr. Kateve: 2+1 kate

1. Kopje të Genplanit përgatitur nga Drejtoria Vendore e ASHK Gjirokastër.
2. Proces-verbal (në 1 kopje)

Kjo shpallje si dhe dokumentacioni përkatës duhet të qëndrojnë të afishuara për një periudhë kohore 30–ditore,nëpërfundim të së cilës lutemi të n përcillni zyrtarisht Proces-verbalin të nënshkruar nga ana e përfaqësuesit tuaj.

Lutemi qytetarëve të verifikojnë pasurinë e paluajtshme që është në afishim.

Të gjitha pretendimet në lidhje me këtë pasuri duhet t’i bëhen të ditur Drejtorit të Drejtorisë Vendore të ASHK-Gjirokastër.

DREJTOR
ENDRI BANUSHI

GENPLAN

DREJTORIA E ALUIZNI-T : GJIROKASTËR
QARKU: GJIROKASTËR
BA SHKIA: GJIROKASTËR
ZONA KADASTRALE: 8542
ADRESA E PASURISË: L."PALORTO"
INDEKSI I HARTËS: GJ-H-6
SHKALLA: 1:500
DATA: 26/01/2024

NUMRI UNIK (INDEKS): 06_9024623
NR. I APLIKIMIT: 3993
NR. PA SURISË: 1/501
SIPËRFAQE E PARCELËS NDËRTIMORE = 177
PR. SHTET =PO PR. E TË TRETËVE =JO PR. TË VET =JO
SIPËRFAQE E BAZËS SË NDËRTIMIT = 43.2
POSEDUE SI: SIRI SABRI XHAFERI
emër atesia mbiemër

x= 511404.07
y= 4438193.98

KRGJ SH

x= 511494.07
y= 4438193.98

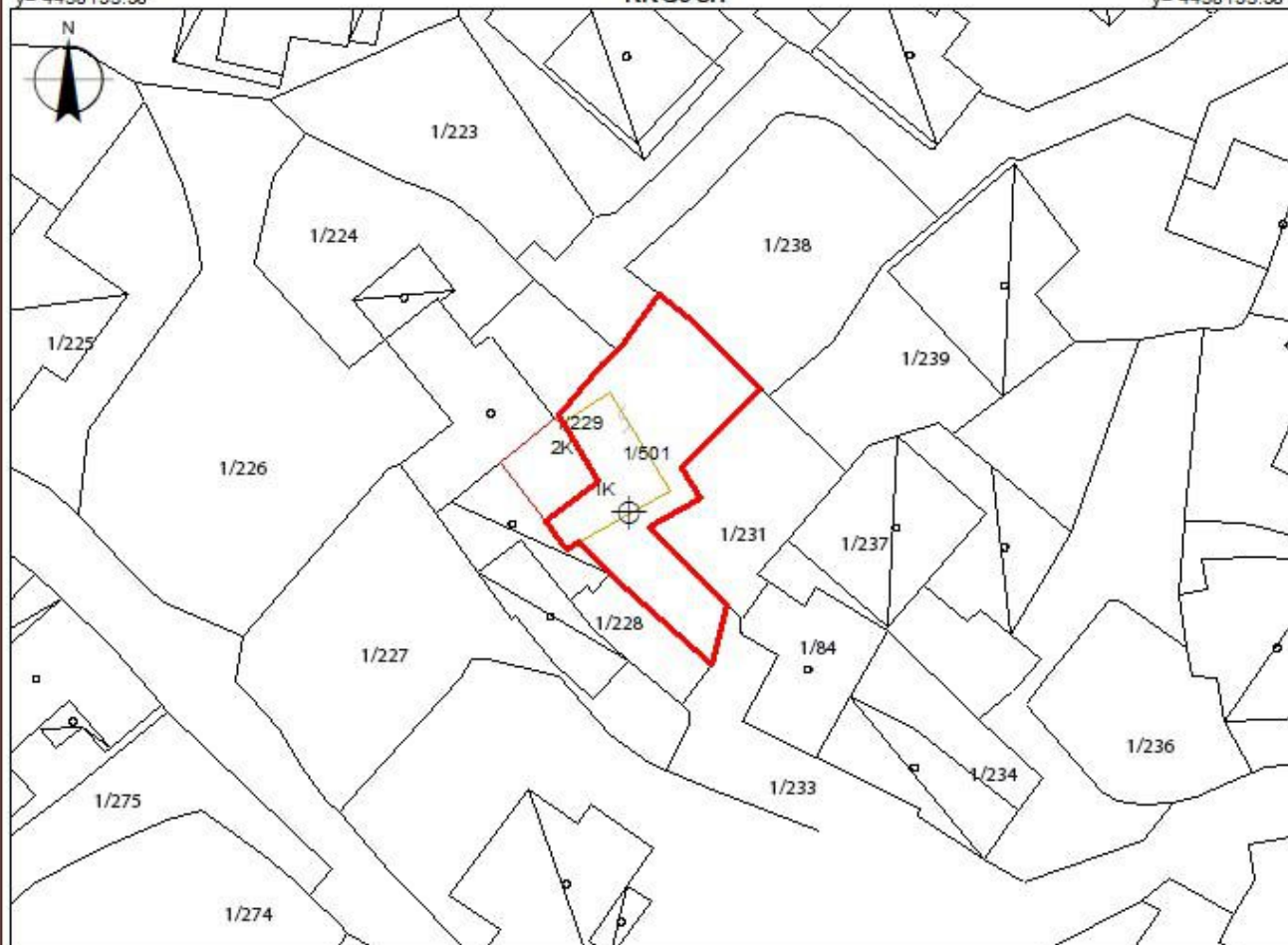

x= 511404.07
y= 4438128.15

Legjenda

x= 511494.07
y= 4438128.15

KUFITARËT:

VERI Nr.Pas 1/229;1/53-ND
JUG Nr.Pas 1/231;1/233
LINDJE Nr.Pas 1/238;1/231
PERENDIM Nr.Pas 1/229;1/228

- NDËRTESAT
- HYRJA_NË_OBJEKT
- KUFI PARCELE

SEKTORI I HARTOGRAFISË:

SPECIALIST KRISTJANA SHONI

SEKTORI I ÇË SHTJEVE TË PRONË SISË:

PËRGEJGJËS LEONARD MUHO

DREJTOR / PËRFAQËSUES I SUBJEKTIT: ENDRI

BANUSHI

emër

mbiemër

nënshkrimi

GENPLAN

DREJTORIA E ALUIZNI-T : GJIROKASTËR
QARKU: GJIROKASTËR
BA SHKIA: GJIROKASTËR
ZONA KADASTRALE: 8542
ADRESA E PASURISË: L."PALORTO"
INDEKSI I HARTËS: GJ-H-6
SHKALLA: 1:500
DATA: 26/01/2024

NUMRI UNIK (INDEKS): 06_9024623
NR. I APLIKIMIT: 3993
NR. PA SURISË: 1/229+1-1
SIPËRFAQE E PARCELËS NDËRTIMORE = 13.15 (PJESA TAKUESE)
PR. SHTET = PO PR. E TË TRETËVE = JO PR. TË VET = JO
SIPËRFAQE E BAZËS SË NDËRTIMIT = 26.3
POSEDUE SI: SIRI SABRI XHAFERI
emër atesia mbiemër

x= 511396.84
y= 4438194.74

KRGJ SH

x= 511486.84
y= 4438194.74

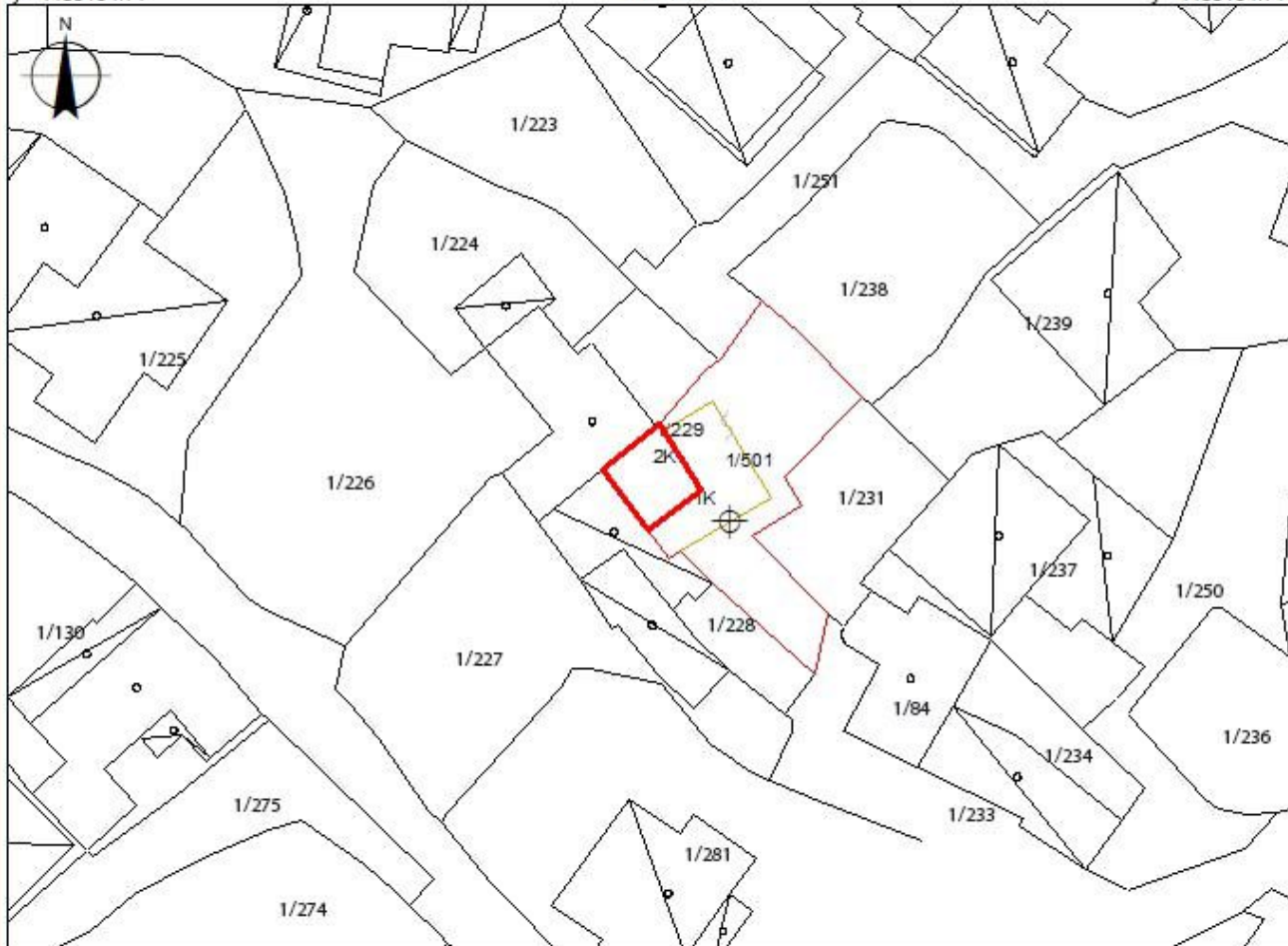

x= 511396.84
y= 4438128.9

Legjenda

x= 511486.84
y= 4438128.9

KUFITARËT:

VERI Nr.Pas 1/53-ND
JUG Nr.Pas 1/501
LINDJE Nr.Pas 1/501
PERENDIM Nr.Pas 1/53-ND;1/228

- NDËRTESAT
- HYRJA_NË_OBJEKT
- KUFI PARCELE

SEKTORI I HARTOGRAFISË:

SPECIALIST KRISTJANA SHONI

SEKTORI I ÇË SHTJEVE TË PRONË SISË:

PËRGJEGJËS LEONARD MUHO

DREJTOR / PËRFAQËSUES I SUBJEKTIT: ENDRI

BANUSHI

emër

mbiemër

nënshkrimi



REPUBLIKA E SHQIPËRISË

AGJENCIA SHTETËRORE E KADASTRËS
DREJTORIA VENDORE GJIROKASTËR

Nr. 452 Prot.

Gjirokastër, më 26.01.2024

Lënda: **Kërkesë për afishim publik**

Drejtuar: **BASHKIA GJIROKASTËR**

Për dijeni: **Agjencia Shtetërore e Kadastrës,**

Tiranë

Drejtoria Vendore ASHK Gjirokastër në zbatim të pikë nr.22 të VKM-së 827 datë 30.09.2020, nenit 34 të Ligjit nr.20/2020“Përpëfundimin e procesevekalimtare të pronësisë në RSH” si dhe Ligjit nr.111/2018 “Për Kadastrën” ka marr në shqyrtim kërkesën me nr.238 prot. datë 18.10.2018, me subjekt vetëdeklarues **Znj. Shqiponja Haxhi Shehaj.**

Nga verifikimi në terren rezulton se objekti ndodhet në L. “Palorto”, **zk 8542**, me këto të dhëna:

- Nr.pasurie: 1/232
- Sipërfaqja e parcelës ndërtimore: 90.6 m²
- Sipërfaqja e bazës së ndërtimit: 78.5 m²
- Nr. Kateve: 1 kat
 1. Kopje të Genplanit përgatitur nga Drejtoria Vendore e ASHK Gjirokastër.
 2. Proces-verbal (në 1 kopje)

Kjo shpallje si dhe dokumentacioni përkatës duhet të qëndrojnë të afishuara për një periudhë kohore 30–ditore,nëpërfundim të së cilës lutemi të n përcillni zyrtarisht Proces-verbalin të nënshkruar nga ana e përfaqësuesit tuaj.

Lutemi qytetarëve të verifikojnë pasurinë e paluajtshme që është në afishim.

Të gjitha pretendimet në lidhje me këtë pasuri duhet t’i bëhen të ditur Drejtorit të Drejtorisë Vendore të ASHK-Gjirokastër.

DREJTOR
ENDRI BANUSHI

GENPLAN

DREJTORIA E ALUIZNI-T : GJIROKASTËR
QARKU: GJIROKASTËR
BA SHKIA: GJIROKASTËR
ZONA KADASTRALE: 8542
ADRESA E PASURISË: L."PALORTO"
INDEKSI I HARTËS: GJ-H-6
SHKALLA: 1:500
DATA: 26/01/2024

NUMRI UNIK (INDEKS): 06_9002028
NR. I APLIKIMIT: 238
NR. PA SURISË: 1/232
SIPËRFAQE E PARCELËS NDËRTIMORE = 90.6
PR. SHTET =PO PR. E TË TRETËVE =JO PR. TË VET =JO
SIPËRFAQE E BAZËS SË NDËRTIMIT = 78.5
POSEDUESI: SHQIPONJA HAXHI SHEHAJ
emër atesia mbiemër

x= 511416.69
y= 4438162.7

KRGJSH

x= 511506.69
y= 4438162.7



x= 511416.69
y= 4438096.86

x= 511506.69
y= 4438096.86

Legjenda

KUFITARËT:

VERI Nr.Pas 1/233;1/281
JUG Nr.Pas 4/2
LINDJE Nr.Pas 1/233;4/2
PERENDIM Nr.Pas 1/281

- ⊕ HYRJA NË OBJEKT
NDËRTESAT
KUPI PARCELE

SEKTORI I HARTOGRAFISË:

SPECIALIST KRISTJANA SHONI

SEKTORI I ÇËSHTJEVE TË PRONËSISË:

PËRGJEGJËS LEONARD MUHO

DREJTOR / PËRFAQËSUESI I SUBJEKTIT: ENDRI

BANUSHI

emër

mbiemër

nënshkrimi



REPUBLIKA E SHQIPËRISË

AGJENCIA SHTETËRORE E KADASTRËS
DREJTORIA VENDORE GJIROKASTËR

Nr. 449 Prot.

Gjirokastrë, më 26.01.2024

Lënda: **Kërkesë për afishim publik**

Drejtuar: **BASHKIA GJIROKASTËR**

Për dijeni: **Agjencia Shtetërore e Kadastrës,**

Tiranë

Drejtoria Vendore ASHK Gjirokastrë në zbatim të pikë nr.22 të VKM-së 827 datë 30.09.2020, nenit 34 të Ligjit nr.20/2020“Përpëfundimin e procesevekalimtare të pronësisë në RSH” si dhe Ligjit nr.111/2018 “Për Kadastrën” ka marr në shqyrtim kërkesën me nr. 097 prot. datë 27.09.2018, me subjekt vetëdeklarues **Z. Robert Muzafer Xhemali**.

Nga verifikimi në terren rezulton se objekti ndodhet në L. “Varrosh”, **zk 8542**, me këto të dhëna:

- Nr.pasurie: 2/359
- Sipërfaqja e parcelës ndërtimore: 187.7 m2
- Sipërfaqja e bazës së ndërtimit:99.4 m2
- Nr. Kateve: 2 kate
 1. Kopje të Genplanit përgatitur nga Drejtoria Vendore e ASHK Gjirokastrë.
 2. Proces-verbal (në 1 kopje)

Kjo shpallje si dhe dokumentacioni përkatës duhet të qëndrojnë të afishuara për një periudhë kohore 30–ditore,nëpërfundim të së cilës lutemi të n përcillni zyrtarisht Proces-verbalin të nënshkruar nga ana e përfaqësuesit tuaj.

Lutemi qytetarëve të verifikojnë pasurinë e paluajjtshme që është në afishim.

Të gjitha pretendimet në lidhje me këtë pasuri duhet t’i bëhen të ditur Drejtorit të Drejtorisë Vendore të ASHK-Gjirokastrë.

DREJTOR
ENDRI BANUSHI

GENPLAN

DREJTORIA E ALUIZNI-T : GJIROKASTËR
QARKU: GJIROKASTËR
BA SHKIA: GJIROKASTËR
ZONA KADASTRALE: 8542
ADRESA E PASURISË: L."PALORTO"
INDEKSI I HARTËS: GJ-I-7
SHKALLA: 1:500
DATA: 26/01/2024

NUMRI UNIK (INDEKS): 06_9001887
NR. I APLIKIMIT: 97
NR. PA SURISË: 2/359
SIPËRFAQE E PARCELËS NDËRTIMORE = 187.7
PR. SHTET =PO PR. E TË TRETËVE =JO PR. TË VET =JO
SIPËRFAQE E BAZËS SË NDËRTIMIT = 99.4
POSEDUESI: ROBERT MUZAFER XHEMALI
emër atesia mbiemër

x= 511569.27
y= 4438092.13

KRGJSH

x= 511659.27
y= 4438092.13

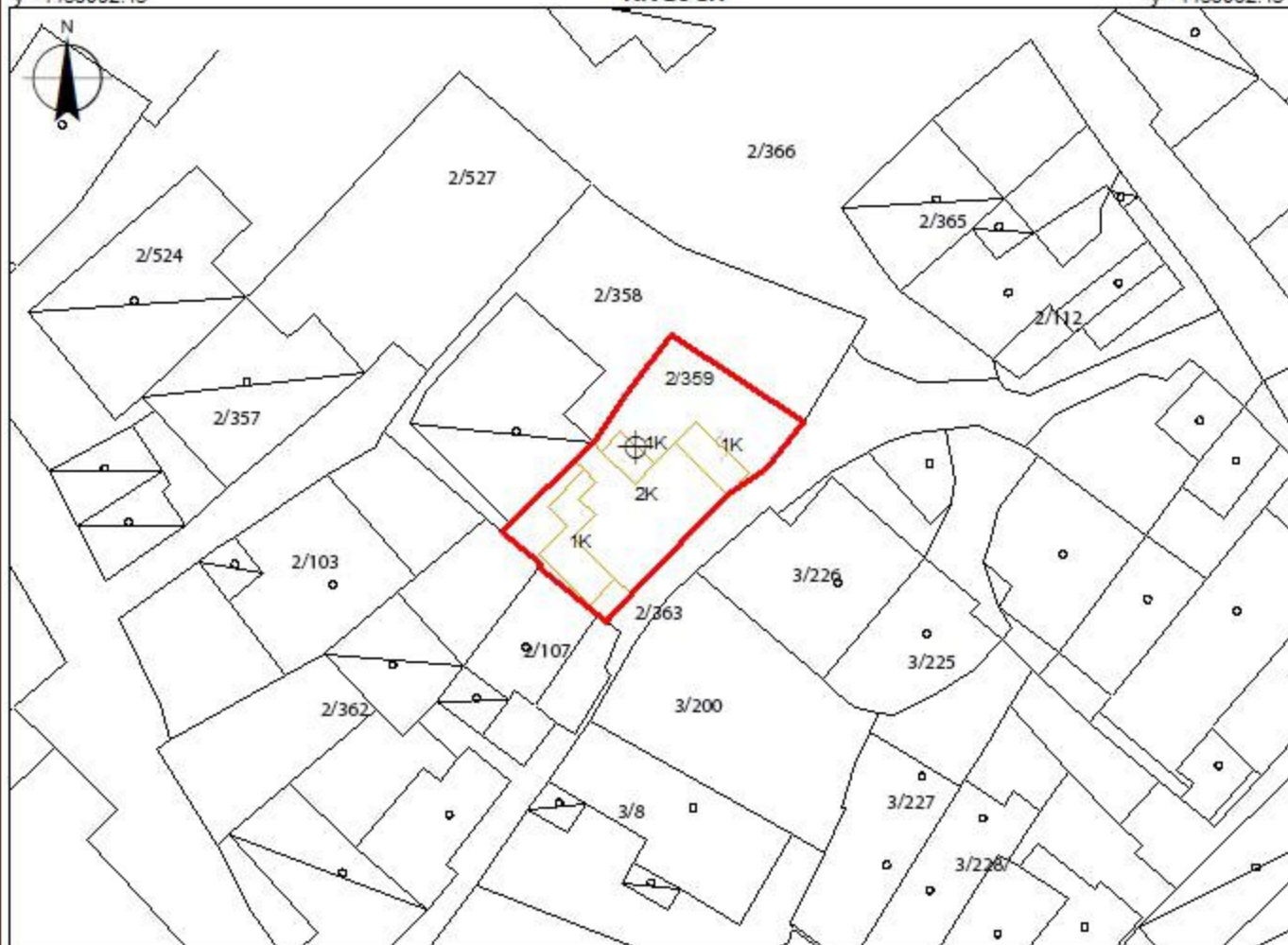

x= 511569.27
y= 4438026.29

x= 511659.27
y= 4438026.29

Legjenda

KUFITARËT:

VERI Nr.Pas 2/358
JUG Nr.Pas 2/107;2/363
LINDJE Nr.Pas 2/363
PERENDIM Nr.Pas 2/358;2/360

⊕ HYRJA NË OBJEKT

NDËRTESAT

KUFI PARCELE

SEKTORI I HARTOGRAFISË:

SPECIALIST KRISTJANA SHONI
PËRGJEGJËS

SEKTORI I ÇËSHTJEVE TË PRONËSISË:

SPECIALIST
PËRGJEGJËS LEONARD MUHO

DREJTOR / PËRFAQËSUESI I SUBJEKTIT: ENDRI

BANUSHI

emër

mbiemër

nënshkrimi



REPUBLIKA E SHQIPËRISË

AGJENCIA SHTETËRORE E KADASTRËS
DREJTORIA VENDORE GJIROKASTËR

Nr. 448 Prot.

Gjirokastër, më 26.01.2024

Lënda: **Kërkesë për afishim publik**

Drejtuar: **BASHKIA LIBOHOVË**

Për dijeni: **Agjencia Shtetërore e Kadastrës,**

Tiranë

Drejtoria Vendore ASHK Gjirokastër në zbatim të pikë nr.22 të VKM-së 827 datë 30.09.2020, nenit 34 të Ligjit nr.20/2020“Përpëfundimin e procesevekalimtare të pronësisë në RSH” si dhe Ligjit nr.111/2018 “Për Kadastrën” ka marr në shqyrtim kërkesën me nr. 060 (447) prot. datë 21.09.2018 (23.01.2024), me subjekt vetëdeklarues **Z. Ilia Vasil Kaçi**.

Nga verifikimi në terren rezulton se objekti ndodhet në L. “Çuprel”, **zk 2444**, me këto të dhëna:

- Nr.pasurie: 1/185
- Sipërfaqja e parcelës ndërtimore: 300 m²
- Sipërfaqja e bazës së ndërtimit: 133.8 m²
- Nr. Kateve: 1 kat
 1. Kopje të Genplanit përgatitur nga Drejtoria Vendore e ASHK Gjirokastër.
 2. Proces-verbal (në 1 kopje)

Kjo shpallje si dhe dokumentacioni përkatës duhet të qëndrojnë të afishuara për një periudhë kohore 30–ditore,nëpërfundim të së cilës lutemi të n përcillni zyrtarisht Proces-verbalin të nënshkruar nga ana e përfaqësuesit tuaj.

Lutemi qytetarëve të verifikojnë pasurinë e paluajtshme që është në afishim.

Të gjitha pretendimet në lidhje me këtë pasuri duhet t’i bëhen të ditur Drejtorit të Drejtorisë Vendore të ASHK-Gjirokastër.

DREJTOR
ENDRI BANUSHI

GENPLAN

DREJTORIA E ALUIZNI-T : GJIROKASTËR
QARKU: GJIROKASTËR
BA SHKIA: LIBOHOVË
ZONA KADASTRALE: 2444
ADRESA E PASURISË: L."ÇUPRELË"
INDEKSI I HARTËS: LI-A,B-3,4
SHKALLA: 1:500
DATA: 26/01/2024

NUMRI UNIK (INDEKS): 06_9001850
NR. I APLIKIMIT: 60
NR. PA SURISË: 1/185
SIPËRFAQE E PARCELËS NDËRTIMORE = 300
PR. SHTET =PO PR. E TË TRETËVE =JO PR. TË VET =JO
SIPËRFAQE E BAZËS SË NDËRTIMIT = 133.8
POSEDUESI: ILIA VASIL KAÇI
emër atesia mbiemër

x= 522423.93
y= 4433907.64

KRGJSH

x= 522513.93
y= 4433907.64



x= 522423.93
y= 4433841.8

x= 522513.93
y= 4433841.8

Legjenda

- HYRJA NË OBJEKT
- NDËRTESAT
- KUFI PARCELE

KUFITARËT:

VERI Nr.Pas 1/48
JUG Nr.Pas 1/178
LINDJE Nr.Pas 1/49
PERENDIM Nr.Pas 1/47;1/48

SEKTORI I HARTOGRAFISË:

SPECIALIST KRISTJANA SHONI

SEKTORI I ÇËSHTJEVE TË PRONËSISË:

PËRGJEGJËS LEONARD MUHO

DREJTOR / PËRFAQËSUESI I SUBJEKTIT: ENDRI

BANUSHI

emër

mbiemër

nënshkrimi



REPUBLIKA E SHQIPËRISË

AGJENCIA SHTETËRORE E KADASTRËS
DREJTORIA VENDORE GJIROKASTËR

Nr. 450 Prot.

Gjirokastër, më 26.01.2024

Lënda: **Kërkesë për afishim publik**

Drejtuar: **BASHKIA GJIROKASTËR**

Për dijeni: **Agjencia Shtetërore e Kadastrës,**

Tiranë

Drejtoria Vendore ASHK Gjirokastër në zbatim të pikë nr.22 të VKM-së 827 datë 30.09.2020, nenit 34 të Ligjit nr.20/2020“Përpërfundimin e procesevekalimtare të pronësisë në RSH” si dhe Ligjit nr.111/2018 “Për Kadastrën” ka marr në shqyrtim kërkesën me nr. 920 prot. datë 27.05.2020, me subjekt vetëdeklarues **Znj. Hënë Eqerem Harxhi.**

Nga verifikimi në terren rezulton se objekti ndodhet në L. “Pazar”, **zk 8542**, me këto të dhëna:

- Nr.pasurie: 8/400
- Sipërfaqja e parcelës ndërtimore: 300 m²
- Sipërfaqja e bazës së ndërtimit:203.6 m²
- Nr. Kateve: 1kat + podrum
 1. Kopje të Genplanit përgatitur nga Drejtoria Vendore e ASHK Gjirokastër.
 2. Proces-verbal (në 1 kopje)

Kjo shpallje si dhe dokumentacioni përkatës duhet të qëndrojnë të afishuara për një periudhë kohore 30–ditore,nëpërfundim të së cilës lutemi të n përcillni zyrtarisht Proces-verbalin të nënshkruar nga ana e përfaqësuesit tuaj.

Lutemi qytetarëve të verifikojnë pasurinë e paluajtshme që është në afishim.

Të gjitha pretendimet në lidhje me këtë pasuri duhet t’i bëhen të ditur Drejtorit të Drejtorisë Vendore të ASHK-Gjirokastër.

DREJTOR
ENDRI BANUSHI

GENPLAN

DREJTORIA E ALUIZNI-T : GJIROKASTËR
QARKU: GJIROKASTËR
BA SHKIA: GJIROKASTËR
ZONA KADASTRALE: 8542
ADRESA E PASURISË: L."PAZAR"
INDEKSI I HARTËS: GJ-I-7
SHKALLA: 1:500
DATA: 26/01/2024

NUMRI UNIK (INDEKS): 06_9014695
NR. I APLIKIMIT: 920
NR. PA SURISË: 8/400
SIPËRFAQE E PARCELËS NDËRTIMORE = 300
PR. SHTET =PO PR. E TË TRETËVE =JO PR. TË VET =JO
SIPËRFAQE E BAZËS SË NDËRTIMIT = 203.6
POSEDUESI: HËNË EQEREM HARXHI
emër atesia mbiemër

x= 511954.59
y= 4437943.14

KRGJ SH

x= 512044.59
y= 4437943.14

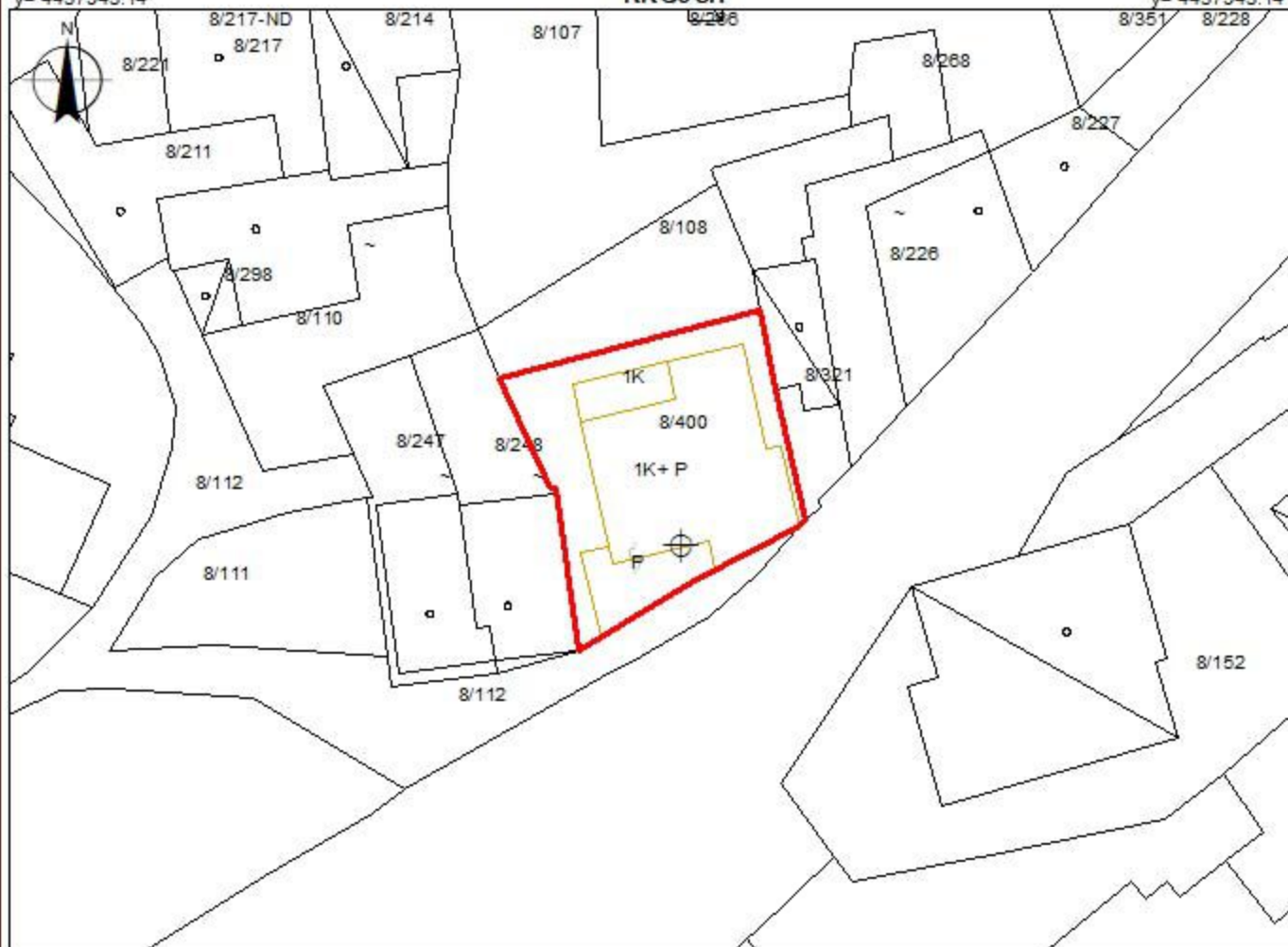

x= 511954.59
y= 4437877.3

x= 512044.59
y= 4437877.3

Legjenda

- HYRJA NË OBJEKT
- NDËRTESAT
- KUFITARË

KUFITARËT:

VERI Nr.Pas 8/108
JUG Nr.Pas 8/112;9/1
LINDJE Nr.Pas 8/321
PERENDIM Nr.Pas 8/248

SEKTORI I HARTOGRAFISË:

SPECIALIST KRISTJANA SHONI

SEKTORI I ÇËSHTJEVE TË PRONËSISË:

PËRGJEGJËS LEONARD MUHO

DREJTOR / PËRFAQËSUESI I SUBJEKTIT: ENDRI

BANUSHI

emër

mbiemër

nënshkrimi