



REPUBLIKA E SHQIPËRISË

AGJENCIA SHTETËRORE E KADASTRËS  
DREJTORIA VENDORE GJIROKASTËR

Nr. 5318 Prot.

Gjirokastrë, më 29.12.2023

Lënda: **Kërkesë për afishim publik**

Drejtuar: **BASHKIA GJIROKASTËR**

Për dijeni: **Agjencia Shtetërore e Kadastrës,**

**Tiranë**

Drejtoria Vendore ASHK Gjirokastrë në zbatim të pikë nr.22 të VKM-së 827 datë 30.09.2020, nenit 34 të Ligjit nr.20/2020 "Përpëfundimin e procesevekalimtare të pronësisë në RSH" si dhe Ligjit nr.111/2018 "Për Kadastrën" ka marr në shqyrtim kërkesën me nr. 4698 prot. datë 13.06.2022, me subjekt vetëdeklarues **Z. Ahmet Behaudin Dobi**.

Nga verifikimi në terren rezulton se objekti ndodhet në L. "Palorto", **zk 8542**, me këto të dhëna:

- Nr.pasurie: 6/310
- Sipërfaqja e parcelës ndërtimore: 300 m2
- Sipërfaqja e bazës së ndërtimit: 127.9 m2
- Nr. Kateve: 2 kate
  1. Kopje të Genplanit përgatitur nga Drejtoria Vendore e ASHK Gjirokastrë.
  2. Proces-verbal (në 1 kopje)

Kjo shpallje si dhe dokumentacioni përkatës duhet të qëndrojnë të afishuara për një periudhë kohore 30–ditore,nëpërfundim të së cilës lutemi të n përcillni zyrtarisht Proces-verbalin të nënshkruar nga ana e përfaqësuesit tuaj.

Lutemi qytetarëve të verifikojnë pasurinë e paluajtshme që është në afishim.

Të gjitha pretendimet në lidhje me këtë pasuri duhet t'i bëhen të ditur Drejtorit të Drejtorisë Vendore të ASHK-Gjirokastrë.

**DREJTOR**  
**ENDRI BANUSHI**

**Endri**  
**Banushi**

Digitally signed by Endri  
Banushi  
Date: 2023.12.29 11:44:03  
+02'00'



Vulosur elektronikisht nga Drejtoria  
Vendore Gjirokastrë  
Date: 2023/12/29 14:26:44 +02'00'  
5wyGJIROKASTER2023122914263729014

Shënim : Ky dokument është gjeneruar dhe vulosur me anë





REPUBLIKA E SHQIPËRISË

AGJENCIA SHTETËRORE E KADASTRËS  
DREJTORIA VENDORE GJIROKASTËR

Nr. 5319 Prot.

Gjirokastrë, më 29.12.2023

**Lënda: Kërkesë për afishim publik**

**Drejtuar: BASHKIA PËRMET**

**Për dijeni: Agjencia Shtetërore e Kadastrës,**

***Tiranë***

Drejtoria Vendore ASHK Gjirokastrë në zbatim të pikë nr.22 të VKM-së 827 datë 30.09.2020, nenit 34 të Ligjit nr.20/2020 "Për përfundimin e proceseve kalimtare të pronësisë në RSH" si dhe Ligjit nr.111/2018 "Për Kadastrën" ka marr në shqyrtim kërkesën me nr. 623 prot. datë 15.04.2019, me subjekt vetëdeklarues **Z. Festim Brahim Jashari**.

Nga verifikimi në terren rezulton se objekti ndodhet në L. "Mejden", **zk.2917**, me këto të dhëna:

- Nr.pasurie: 5/193
  - Sipërfaqja e parcelës ndërtimore: 252 m<sup>2</sup>
  - Sipërfaqja e bazës së ndërtimit: 64.5 m<sup>2</sup> + 12.6 m<sup>2</sup> objekt ndihmës
  - Nr. Kateve: 1 kat + 1 kat objekt ndihmës
1. Kopje të Genplanit përgatitur nga Drejtoria Vendore e ASHK Gjirokastrë.
  2. Proces-verbal (në 1 kopje)

Kjo shpallje si dhe dokumentacioni përkatës duhet të qëndrojnë të afishuara për një periudhë kohore 30-ditore, në përfundim të së cilës lutemi të n përcillni zyrtarisht Proces-verbalin të nënshkruar nga ana e përfaqësuesit tuaj.

Lutemi qytetarëve të verifikojnë pasurinë e paluajtshme që është në afishim.

Të gjitha pretendimet në lidhje me këtë pasuri duhet t'i bëhen të ditur Drejtorit të Drejtorisë Vendore të ASHK-Gjirokastrë.

**DREJTOR**  
**ENDRI BANUSHI**

**Endri**  
**Banushi**  
Digitally signed by Endri  
Banushi  
Date: 2023.12.29 11:43:56  
+02'00'



Vulosur elektronikisht nga Drejtoria  
Vendore Gjirokastrë  
Date: 2023/12/29 14:29:20 +02'00'  
5cAGJIROKASTER2023122914291380014

Shënim : Ky dokument është gjeneruar dhe vulosur me anë



# GENPLAN

DREJTORIA E ALUZNIT : GJIROKASTËR  
QARKU: GJIROKASTËR  
BA SHKIA: PËRMET  
ZONA KADASTRALE: 2917  
ADRESA E PASURISË: L "MEJDEN"  
INDEKSI I HARTËS: PR-D-2  
SHKALLA: 1:500  
DATA: 29/12/2023

NUMRI UNIK (INDEKS): 06\_9002413  
NR. I APLIKIMIT: 623  
NR. PASURISË: 5/193  
SIPËRFAQE E PARCELËS NDËRTIMORE = 252  
PR. SHTET = PO PR. E TË TRETËVE = JO PR. TË VET = JO  
SIPËRFAQE E BAZËS SË NDËRTIMIT = 64.5  
POSEDUE SI: FESTIM BRAHIM JASHARI  
emër atesia mbiemër

x= 529626.8  
y= 4456284.2

KRGJSH

x= 529716.8  
y= 4456284.2

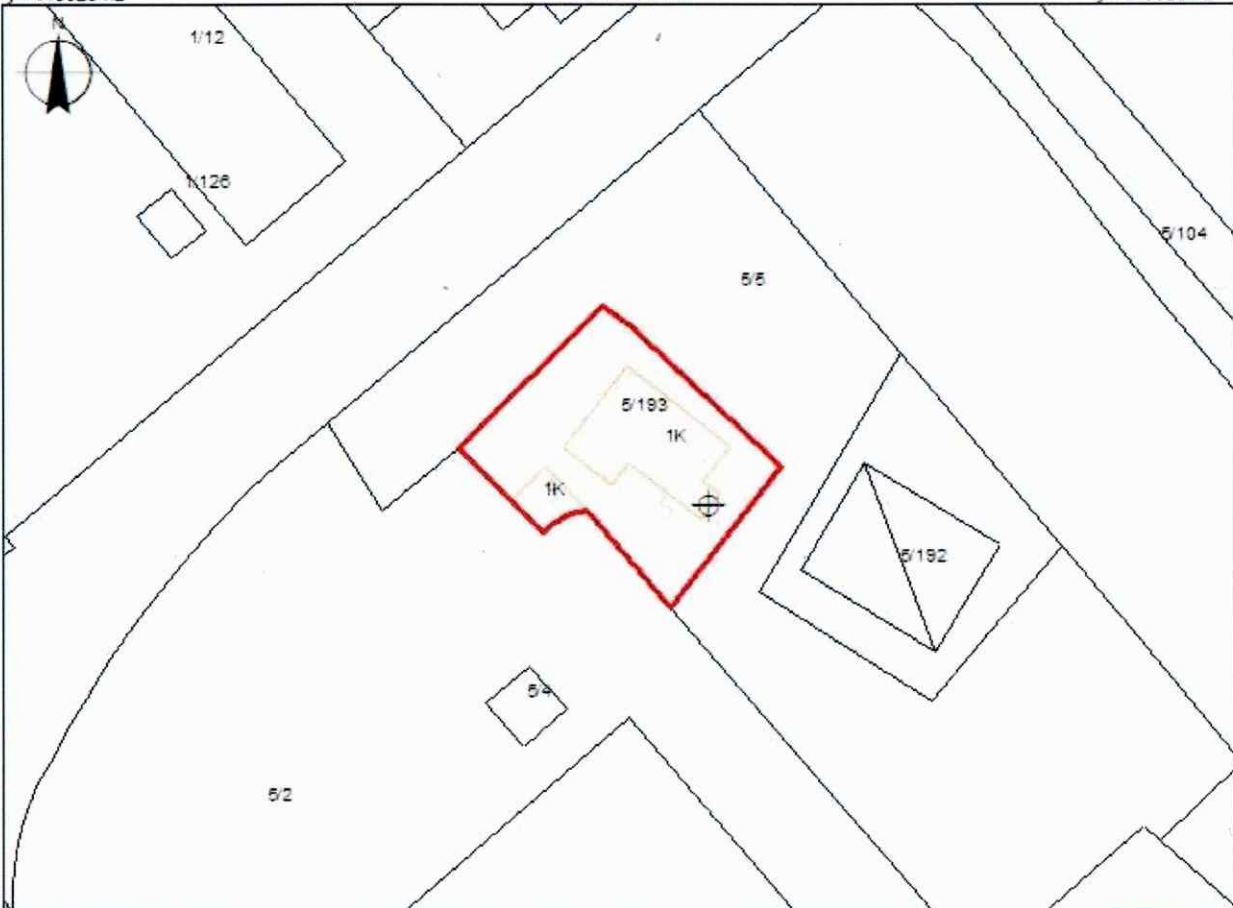

x= 529626.8  
y= 4456218.36

x= 529716.8  
y= 4456218.36

## KUFITARËT:

VERI Nr.Pas 5/5  
JUG Nr.Pas 5/2  
LINDJE Nr.Pas 5/5  
PERENDIM Nr.Pas 5/5

## Legjenda

- HYRJA\_NË\_OBJEKT
- NDERTESAT
- KUPI PARCELE

## SEKTORI I HARTOGRAFISË:

SPECIALIST KRISTJANA SHONI

Kristjana  
Shoni

Digitally signed by  
Kristjana Shoni  
Date: 2023.12.29  
10:40:01 +0200

## SEKTORI I ÇËSHTJEVE TË PRONËSISË:

PËRGRJEGJËS LEONARD MUHO

Leonard  
Muho

Digitally signed by  
Leonard Muho  
Date: 2023.12.29  
16:42:43 +0200

DREJTORIA E PËRFAQËSUESIT I SUBJEKTIT: ENDRI

BANUSHI  
mbiemër

Endri  
Banushi

Digitally signed by  
Endri Banushi  
Date: 2023.12.29  
11:43:59 +0200



Vulosur elektronikisht nga Drejtoria Vendore  
Gjirokastrë  
Date: 2023/12/29 14:30:07 +0200 emër  
DREJTORIA E ALUZNIT GJIROKASTËR 2023/12/29 14:30:07 +0200



REPUBLIKA E SHQIPËRISË

AGJENCIA SHTETËRORE E KADASTRËS  
DREJTORIA VENDORE GJIROKASTËR

Nr. 5321 Prot.

Gjirokastrë, më 29.12 /2023

Lënda: Kërkesë për afishim publik

Drejtuar: BASHKIA PËRMET

Për dijeni: Agjencia Shtetërore e Kadastrës,

**Tiranë**

Drejtoria Vendore ASHK Gjirokastrë në zbatim të pikë nr.22 të VKM-së 827 datë 30.09.2020, nenit 34 të Ligjit nr.20/2020 "Për përfundimin e proceseve kalimtare të pronësisë në RSH" si dhe Ligjit nr.111/2018 "Për Kadastrën" ka marr në shqyrtim kërkesën me nr. 666 prot. datë 09.05.2019, me subjekt vetëdeklarues **Z. Thanas Shyqyri Telhaj**.

Nga verifikimi në terren rezulton se objekti ndodhet në L. "Mejden", **z.k.2917**, me këto të dhëna:

- Nr.pasurie: 5/100
- Sipërfaqja e parcelës ndërtimore: 300 m<sup>2</sup>
- Sipërfaqja e bazës së ndërtimit: 111.4 m<sup>2</sup> + 22.7 m<sup>2</sup> objekt ndihmës
- Nr. Kateve: 1 kat + 1 kat objekt ndihmës
  1. Kopje të Genplanit përgatitur nga Drejtoria Vendore e ASHK Gjirokastrë.
  2. Proces-verbal (në 1 kopje)

Kjo shpallje si dhe dokumentacioni përkatës duhet të qëndrojnë të afishuara për një periudhë kohore 30-ditore, në përfundim të së cilës lutemi të n përcillni zyrtarisht Proces-verbalin të nënshkruar nga ana e përfaqësuesit tuaj.

Lutemi qytetarëve të verifikojnë pasurinë e paluajtshme që është në afishim.

Të gjitha pretendimet në lidhje me këtë pasuri duhet t'i bëhen të ditur Drejtorit të Drejtorisë Vendore të ASHK-Gjirokastrë.

DREJTOR  
ENDRI BANUSHI

Endri  
Banushi  
i

Digitally signed by Endri  
Banushi  
Date: 2023.12.29  
11:43:52 +02'00'



Vulosur elektronikisht nga Drejtoria  
Vendore Gjirokastrë  
Date: 2023/12/29 14:34:51 +02'00'  
5CyGJIROKASTER2023122914344437014

Shënim : Ky dokument është gjeneruar dhe vulosur me anë

# GENPLAN.

DREJTORIA E ALUIZNI T : GJIROKASTËR  
QARKU: GJIROKASTËR  
BA SHKIA: PËRMET  
ZONA KADASTRALE: 2917  
ADRESA E PASURISË: L."MEJDEN"  
INDEKSI I HARTËS: PR-E-2  
SHKALLA: 1:500  
DATA: 29/12/2023

NUMRI UNIK (INDEKS): 06\_9002456  
NR. I APLIKIMIT: 666 (7102)  
NR. PA SURISË: 5/100  
SIPËRFAQE E PARCELËS NDËRTIMORE = 300  
PR. SHTET = PO PR. E TË TRETËVE = JO PR. TË VET = JO  
SIPËRFAQE E BAZËS SË NDËRTIMIT = 111.4 + 22.7 OBJ. ND.  
POSEDUESI: THANAS SHYQYRI TELHAJ  
emër atesia mbiemër

x= 529647.05  
y= 4456198.09

KRGJSH

x= 529737.05  
y= 4456198.09

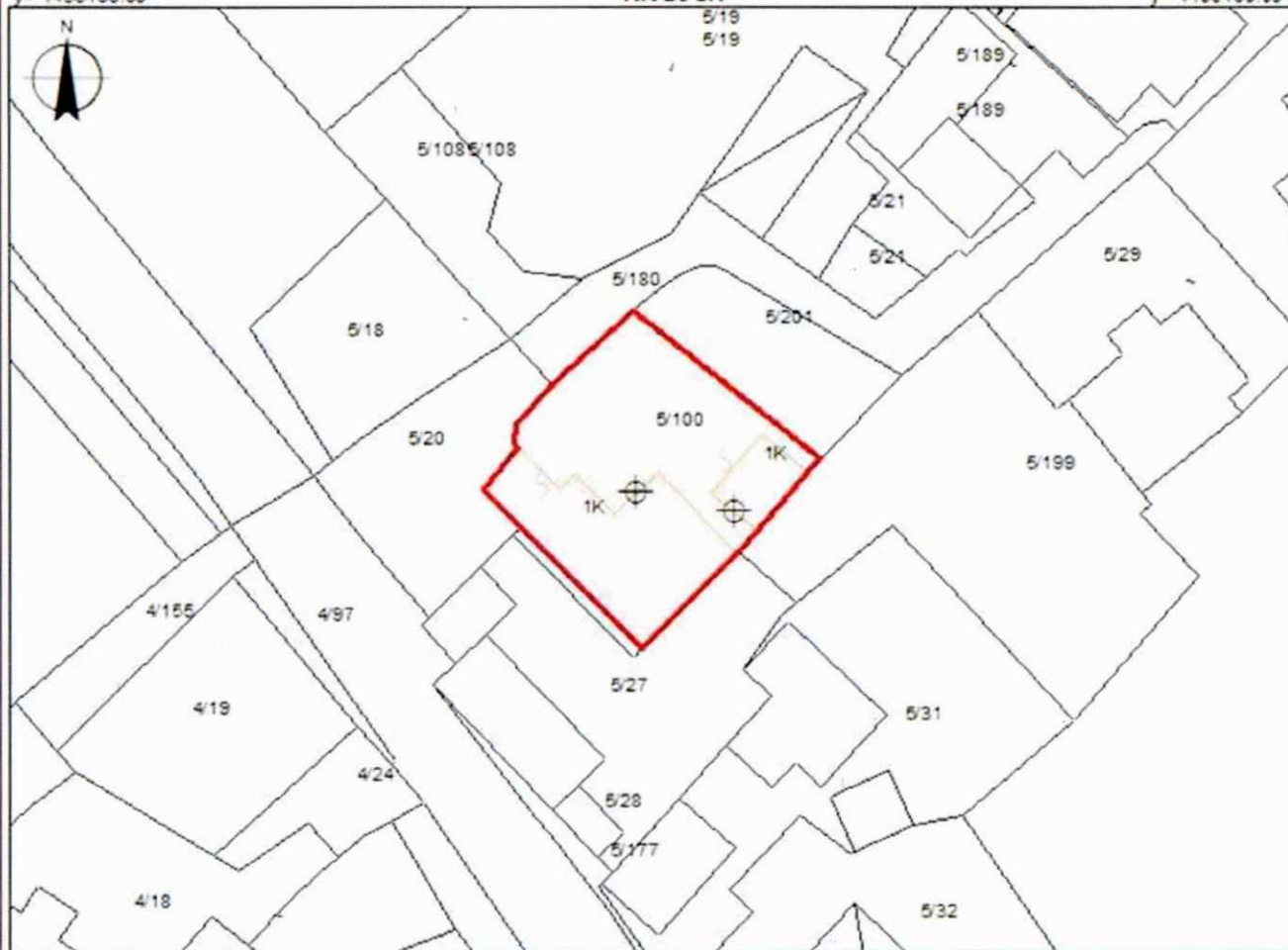

x= 529647.05  
y= 4456132.25

## Legjenda

x= 529737.05  
y= 4456132.25

### KUFITARËT:

VERI Nr.Pas 5/180;5/201  
JUG Nr.Pas 5/27  
LINDJE Nr.Pas 5/199  
PERENDIM Nr.Pas 5/20

- HYRJA\_NË\_OBJEKT
- NDERTESAT
- KUPI PARCELE

### SEKTORI I HARTOGRAFISË:

SPECIALIST KRISTJANA SHONI

### SEKTORI I ÇËSHTJEVE TË PRONËSISË:

Kristjana  
Shoni

Digitally signed by  
Kristjana Shoni  
Date: 2023.12.29  
10:40:02 +02'00'

PËR GJEGJËS LEONARD MUHO

Leonard  
Muho

Digitally signed by  
Leonard Muho  
Date: 2023.12.29  
10:42:44 +02'00'

DRE



Vulosur elektronikisht nga Drejtoria Vendore  
Gjirokastra  
Date: 2023.12.29 14:35:37 +02'00'

emër

BANUSHI  
mbiemër

Endri  
Banushi

Digitally signed by  
Endri Banushi  
Date: 2023.12.29  
11:44:04 +02'00'

mbiemër





REPUBLIKA E SHQIPËRISË

AGJENCIA SHTETËRORE E KADASTRËS  
DREJTORIA VENDORE GJIROKASTËR

Nr. 5320 Prot.

Gjirokastër, më 29.12 /2023

Lënda: Kërkesë për afishim publik

Drejtuar: BASHKIA GJIROKASTËR

Për dijeni: Agjencia Shtetërore e Kadastrës,

**Tiranë**

Drejtoria Vendore ASHK Gjirokastër në zbatim të pikë nr.22 të VKM-së 827 datë 30.09.2020, nenit 34 të Ligjit nr.20/2020“Përpërfundimin e procesevekalimtare të pronësisë në RSH” si dhe Ligjit nr.111/2018 “Për Kadastrën” ka marr në shqyrtim kërkesën me nr. 36 prot. datë 19.08.2018, me subjekt vetëdeklarues **Z. Nuredin Ibrahim Tena**.

Nga verifikimi në terren rezulton se objekti ndodhet në L. “Palorto”, **zk 8542**, me këto të dhëna:

- Nr.pasurie: 1/855
- Sipërfaqja e parcelës ndërtimore: 300 m2
- Sipërfaqja e bazës së ndërtimit:100 m2 + 39.2 m2 objekt ndihmës
- Nr. Kateve: 2 kate + 1 kat objekt ndihmës
  1. Kopje të Genplanit përgatitur nga Drejtoria Vendore e ASHK Gjirokastër.
  2. Proces-verbal (në 1 kopje)

Kjo shpallje si dhe dokumentacioni përkatës duhet të qëndrojnë të afishuara për një periudhë kohore 30–ditore,nëpërfundim të së cilës lutemi të n përcillni zyrtarisht Proces-verbalin të nënshkruar nga ana e përfaqësuesit tuaj.

Lutemi qytetarëve të verifikojnë pasurinë e paluajtshme që është në afishim.

Të gjitha pretendimet në lidhje me këtë pasuri duhet t'i bëhen të ditur Drejtorit të Drejtorisë Vendore të ASHK-Gjirokastër.

**DREJTOR**  
**ENDRI BANUSHI**

**Endri**  
**Banushi**

Digitally signed by Endri  
Banushi  
Date: 2023.12.29 11:44:00  
+02'00'



Vulosur elektronikisht nga Drejtoria Vendore  
Gjirokastër  
Date:2023/12/29 14:32:04 +02'00'  
5G6GJIROKASTER2023122914315742014

Shënim : Ky dokument është gjeneruar dhe vulosur me anë

# GENPLAN

DREJTORIA E ALUIZNI-T : GJIROKASTËR  
QARKU: GJIROKASTËR  
BA SHKIA: GJIROKASTËR  
ZONA KADA STRALE: 8542  
ADRESA E PASURISË: L "PALORTO"  
INDEKSI I HARTËS: GJ-H-6  
SHKALLA: 1:500  
DATA: 29/12/2023

NUMRI UNIK (INDEKS): 06\_9001826  
NR. I APLIKIMIT: 36  
NR. PA SURISË: 1/855  
SIPËRFAQE E PARCELËS NDËRTIMORE = 300  
PR. SHTET =PO PR. E TË TRETËVE = JO PR. TË VET =JO  
SIPËRFAQE E BAZËS SË NDËRTIMIT = 100 + 39.2 OBJ. ND  
POSEDUESI: NUREDIN IBRAHIM TENA  
emër atesia mbiemër

x= 511275.25  
y= 4438269.36

KRGJSH

x= 511365.25  
y= 4438269.36

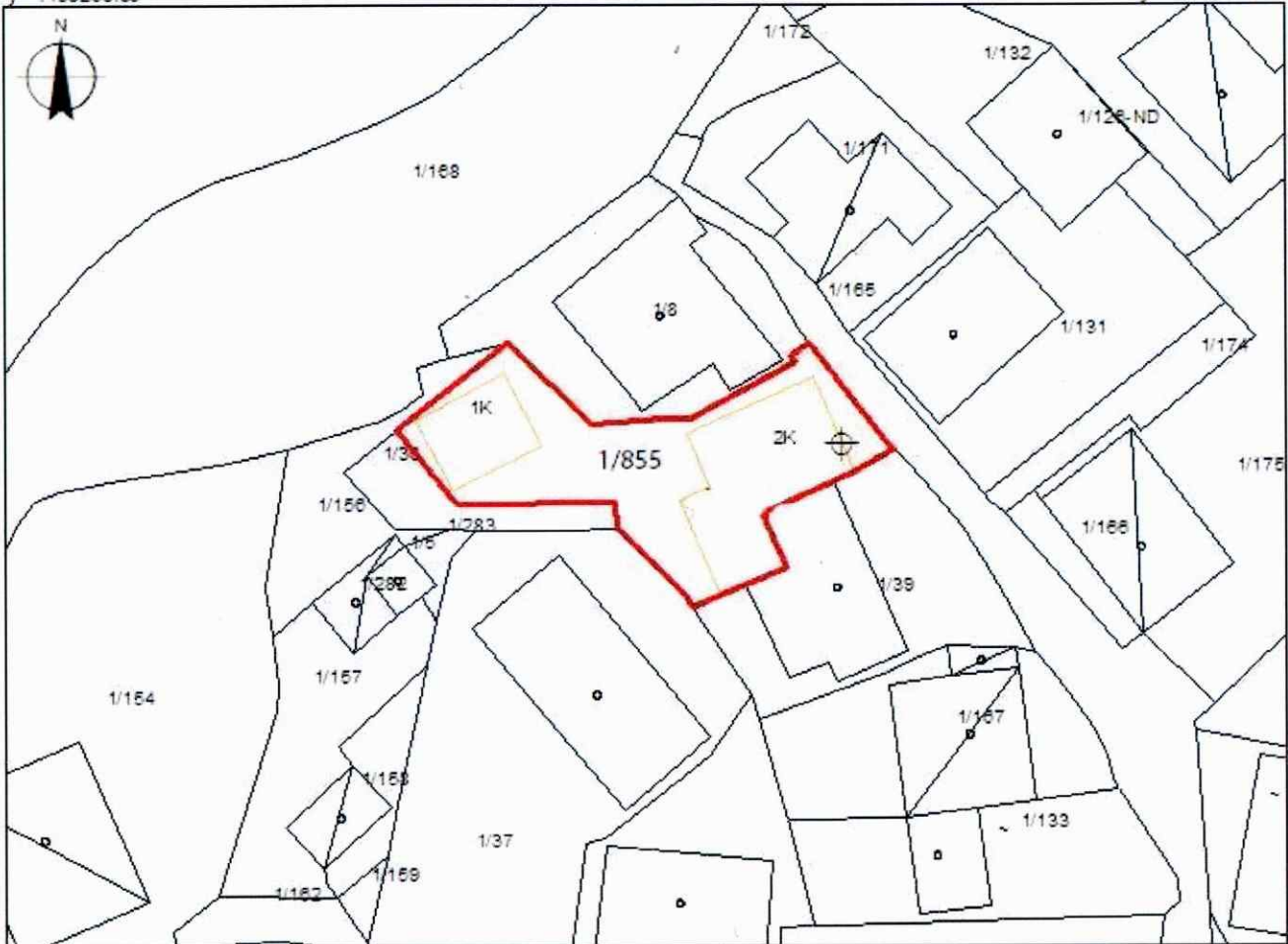

x= 511275.25  
y= 4438203.52

## Legjenda

x= 511365.25  
y= 4438203.52

### KUFITARËT:

VERI Nr.Pas 1/8  
JUG Nr.Pas 1/39  
LINDJE Nr.Pas 1/165  
PERENDIM Nr.Pas 1/36,1/156

- HYRJA\_NË\_OBJEKT
- NDERTESAT
- KUFI PARCELE

### SEKTORI I HARTOGRAFISË:

SPECIALIST KRISTJANA SHONI

Kristjana Shoni  
Digitally signed by Kristjana Shoni  
Date: 2023.12.29  
10:40:02 +0200'

### SEKTORI I ÇËSHTJEVE TË PRONËSISË:

PËRGJEGJËS LEONARD MUHO  
Leonard Muho  
Digitally signed by Leonard Muho  
Date: 2023.12.29  
10:42:43 +0200'

DRE



Vulosur elektronikisht nga Drejtoria  
Vendore Gjirokastrë  
Date: 2023/12/29 14:32:59 +0200'  
E gjilgjerit 06\_9001826/36/129143/524/2023

emër

BANUSHI  
mbiemër

Endri Banushi  
Digitally signed by Endri Banushi  
Date: 2023.12.29  
11:43:52 +0200'  
nënskrimi