



REPUBLIKA E SHQIPËRISË
AGJENCIA SHTETËRORE E KADASTRËS
DREJTORIA VENDORE KORÇË

Nr. 642 Prot.

Datë 23/02 / 2024

Lënda: Kërkesë për afishim publik.

AGJENCIA SHTETËRORE E KADASTRËS TIRANË

BASHKISË KORÇË

NJËSISË ADMINISTRATIVE MOLLAJ

Agjencia Shtetërore e Kadastrës, Drejtoria Vendore Korçë, në zbatim të ligjit nr. 20 datë 05.03.2020 , “Për Përfundimin E Proceseve Kalimtare Të Pronësisë Në Republikën e Shqipërisë“ si dhe në zbatim të Vendimit Nr. 827, datë 30.09.2020 “Për përcaktimin e rregullave të hollësishme për miratimin e dokumentit të pronësisë të objekteve pa titull pronësie, trojeve të tyre funksionale dhe të oborreve në përdorim “ ka marrë në shqyrtim kërkesën me nr. 1780 (1923) prot, date 15. 07. 2020 (05.02.2021), me subjekt: **Adil Demirali Maksut**.

Nga procesverbali i verifikimit në terren rezulton se objekti ndodhet në Bashkinë Korce, fshati Mollaj, me këto të dhëna:

- Z.K. 2716 , nr.pas : 220/6/1
- Sip.parcelës ndërtimore: 300 m2
- Sip. e bazës së ndërtimit: 98.1 m2
- Numri i kateve : 1 Kat.

Pasuritë Kufitare

- Veri Nr. Pasurie: 721
- Jug Nr. Pasurie: 721
- Lindje Nr. Pasurie: 220/6
- Perëndim Nr.Pasurie: 220/4, 220/5

Për sa më sipër kërkojmë, që të bëhet afishimi on-line në faqen zyrtare të A.SH.K., kjo bazuar në pikën 22 të VKM-së Nr.827,datë 30.09.2020, sipas të cilës “Të dhënat e kërkesës për miratimin e dokumentit të

pronësisë, si dhe atij të evidentimit në terren sipas genplanit me të gjitha elementet bëhen publike për 30 (tridhjetë ditë), në ambjentet e njësisë administrative ku gjendet pasuria, në ambjentet e drejtorisë vendore të Ashk-së, si dhe në faqen zyrtare on_line.“

Pas përfundimit të afatit **të na konfirmoni nëse ka pasur kontestime apo jo** pranë institucionit të Bashkisë Korçë.

Në bashkëpunim me ju !

Bashkëlidhur: Genplani i pasurisë

**DREJTORI
Stavri Mushka**

Stavri
Mushka

Digitally signed by
Stavri Mushka
Date: 2024.02.22
10:53:06 +02'00'



Vulosur elektronikisht nga Drejtoria
Vendore Korçë
Date: 2024/02/26 08:13:52 +02'00'
RoKORCE2024022608134501014

Rr:
htt

Tel: +355 82244642
Faks: +3558224464

Shënim : Ky dokument është gjeneruar dhe vulosur me anë të një procedure automatike nga një sistem elektronik (Drejtoria Vendore Korçë)

GENPLAN

DREJTORIA E ASHK :	KORÇË	NUMRI UNIK (INDEKS):	07_9020694; 07_9015210
QARKU:	KORÇË	NR. I APLIKIMIT:	1923; 1780
BA SHKIA:	KORÇË	NR. PA SURISË:	220/6/1
ZONA KADASTRALE:	2716	SIPËRFAQE E PARCELËS NDËRTIMORE =	300
ADRESA E PA SURISË:	MOLLAJ	PR. SHTET = PO PR. E TË TRETËVE = PR. TË VET =	
INDEKSI I HARTËS:	K-34-126-(88-B)	SIPËRFAQE E BAZËS SË NDËRTIMIT =	98.1
SHKALLA: 1:500		POSEDUESI: ADIL DEMIRALI MAKSUT	
DATA: 21/02/2024		emër atesia mbiamër	

x= 662695.69
y= 4492024.28

KRGJSH

x= 662676.69
y= 4492024.28

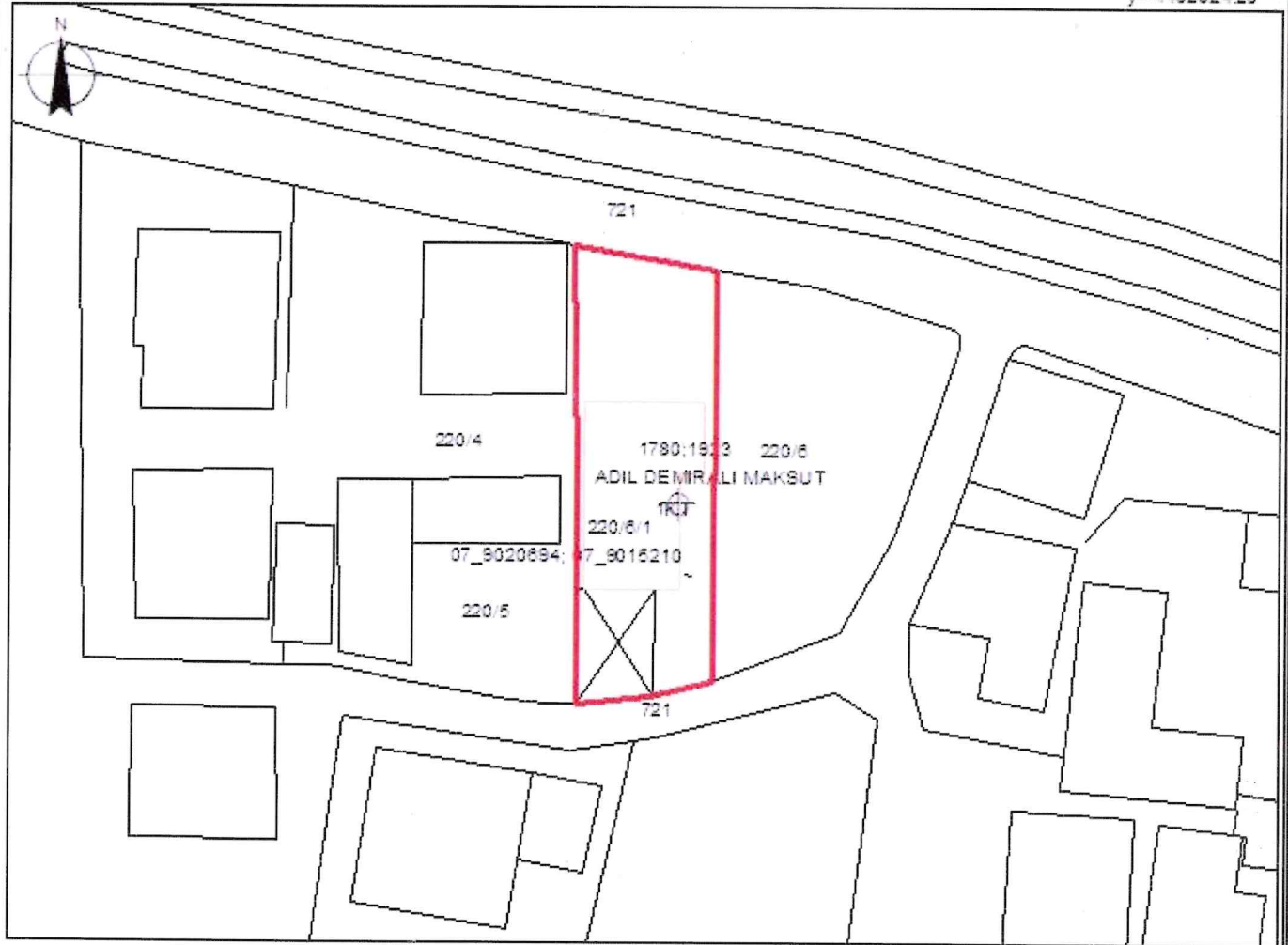

x= 662695.69
y= 4491959.44

Legjenda

x= 662676.69
y= 4491959.44

KUFITARËT:

VERI Nr.Pas 721
JUG Nr.Pas 721
LINDJE Nr.Pas 220/6
PERENDIM Nr.Pas 220/4, 220/5

- HARTA
- ⊕ HYRJA
- NDERTESA
- KUPI PARCELE

SEKTORI I HARTOGRAFISË:

SPECIALIST ELENA PIKULI
PËRGJEGJËS FATION BASHLLARI

Elena Pikuli
Digitally signed by Elena Pikuli
DN: cn=Elena Pikuli, o=KORÇË, ou=KORÇË, email=Elena.Pikuli@krcjsh.gov.al

SEKTORI I ÇËSHTJEVE TË PRONËSISË:

SPECIALIST HENRI GRABOCKA
PËRGJEGJËS FATION BASHLLARI

Henri Grabocka
Digitally signed by Henri Grabocka
DN: cn=Henri Grabocka, o=KORÇË, ou=KORÇË, email=Henri.Grabocka@krcjsh.gov.al

Fation Bashllari
Digitally signed by Fation Bashllari
DN: cn=Fation Bashllari, o=KORÇË, ou=KORÇË, email=Fation.Bashllari@krcjsh.gov.al

DR



Vulosur elektronikisht nga Drejtoria
Vendore Korçë
Date: 2024/02/22 16:31:07 +0200
ID: KRCORCE2024022216312070014

emër

MUSHKA
mbiamër

Stavri Mushka
Digitally signed by Stavri Mushka
DN: cn=Stavri Mushka, o=KORÇË, ou=KORÇË, email=Stavri.Mushka@krcjsh.gov.al
nënshkrimi



REPUBLIKA E SHQIPËRISË
AGJENCIA SHTETËRORE E KADASTRËS
DREJTORIA VENDORE KORÇË

Nr. 643 Prot.

Datë 23/02 / 2024

Lënda: Kërkesë për afishim publik.

AGJENCIA SHTETËRORE E KADASTRËS TIRANË

BASHKISË KORÇË

NJËSISË ADMINISTRATIVE MOLLAJ

Agjencia Shtetërore e Kadastrës, Drejtoria Vendore Korçë, në zbatim të ligjit nr. 20 datë 05.03.2020, "Për Përfundimin E Proceseve Kalimtare Të Pronësisë Në Republikën e Shqipërisë" si dhe në zbatim të Vendimit Nr. 827, datë 30.09.2020 "Për përcaktimin e rregullave të hollësishme për miratimin e dokumentit të pronësisë të objekteve pa titull pronësie, trojeve të tyre funksionale dhe të oborreve në përdorim " ka marrë në shqyrtim kërkesën me nr. 1883 prot, date 23. 09. 2020, me subjekt: **Sazan Ramadan Bregu**.

Nga procesverbali i verifikimit në terren rezulton se objekti ndodhet në Bashkinë Korce, fshati Mollaj, me këto të dhëna:

- Z.K. 2716 , nr.pas : 226/1/1
- Sip.parcelës ndërtimore: 220 m2
- Sip. e bazës së ndërtimit: 94.8 m2
- Numri i kateve : 2 Kate.

Pasuritë Kufitare

- Veri Nr. Pasurie: 226/6
- Jug Nr. Pasurie: 731
- Lindje Nr. Pasurie: 226/2
- Perëndim Nr.Pasurie: 626

Për sa më sipër kërkojmë, që të bëhet afishimi on-line në faqen zyrtare të A.SH.K., kjo bazuar në pikën 22 të VKM-së Nr.827,datë 30.09.2020, sipas të cilës "Të dhënat e kërkesës për miratimin e dokumentit të pronësisë, si dhe atij të evidentimit në terren sipas genplanit me të gjitha elementet bëhen publike për 30 (

tridhjetë ditë), në ambjentet e njësisë administrative ku gjendet pasuria, në ambjentet e drejtorisë vendore të Ashk-së, si dhe në faqen zyrtare on_line.“

Pas përfundimit të afatit **të na konfirmoni nëse ka pasur kontestime apo jo** pranë institucionit të Bashkisë Korçë.

Në bashkëpunim me ju !

Bashkëlidhur: Genplani i pasurisë

DREJTORI
Stavri Mushka

Stavri
Mushka

Digitally signed by
Stavri Mushka
Date: 2024.02.22
10:12:40 +02'00'



Vulosur elektronikisht nga Drejtoria
Vendore Korçë
Date: 2024/02/23 13:53:14 +02'00'
90KYKORCE2024022313530813014

Tel: +355 82244642
Faks: +3558224464

Shënim : Ky dokument është gjeneruar dhe vulosur me anë të një procedure automatike nga një sistem elektronik (Drejtoria Vendore Korçë)

GENPLAN

DREJTORIA E ASHK : KORÇË
QARKU: KORÇË
BA SHKIA: KORÇË
ZONA KADASTRALE: 2716
ADRESA E PA SURISË: MOLLAJ
INDEKSI I HARTËS: K-34-126-(88-B)
SHKALLA: 1:500
DATA: 13/02/2024

NUMRI UNIK (INDEKSI): 07_9016436
NR. I APLIKIMIT: 1883
NR. PA SURISË: 226/1/1
SIPËRFAQE E PARCELËS NDËRTIMORE = 220
PR. SHTET = PO PR. E TË TRETËVE = PR. TË VET =
SIPËRFAQE E BAZËS SË NDËRTIMIT = 94.8
POSEDUESI: SAZAN RAMADAN BREGU
emër atesia mbiemër

x= 662781.99
y= 4491972.89

KRGJSH

x= 662971.99
y= 4491972.89

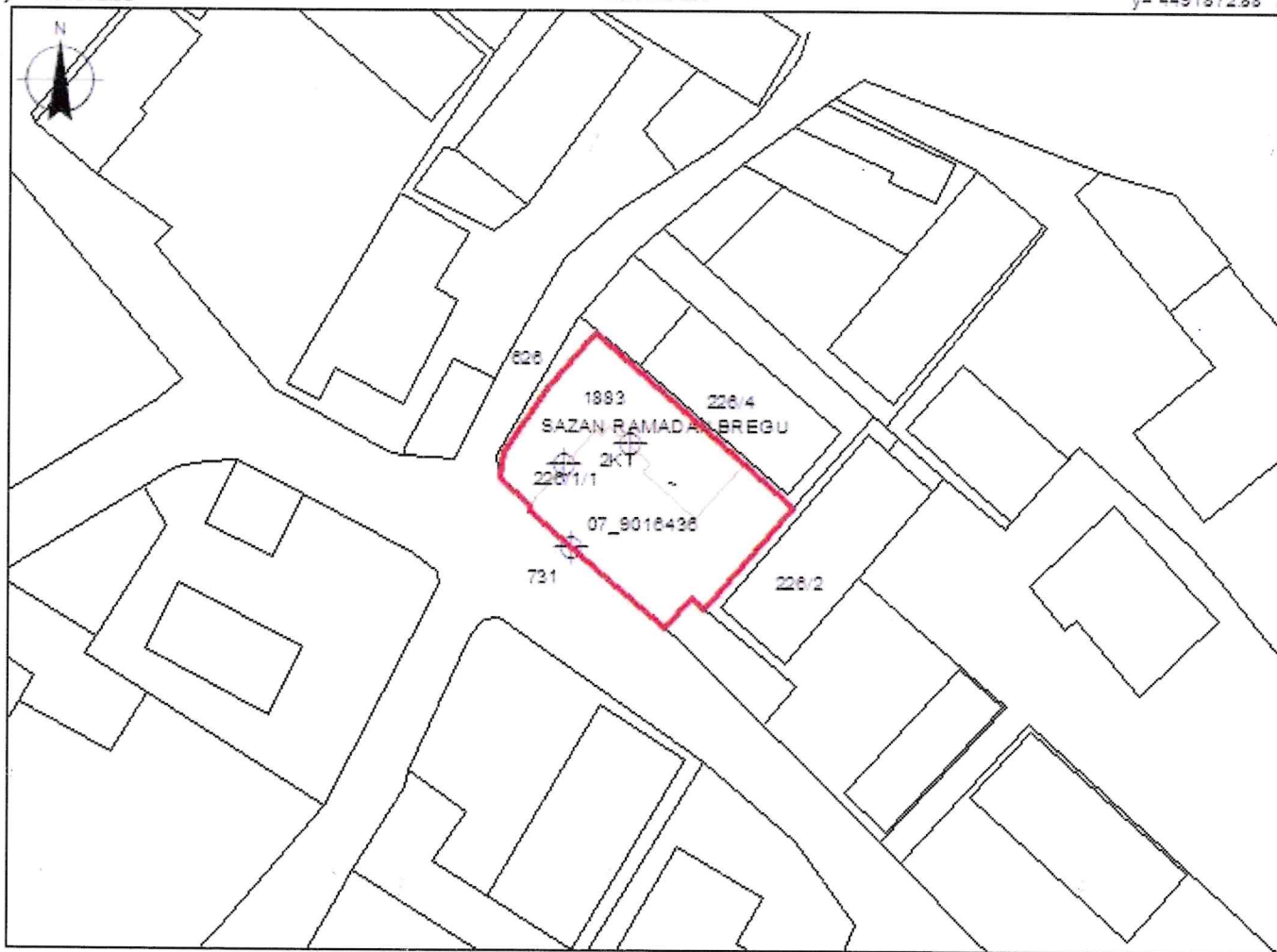

x= 662781.99
y= 4491807.05

Legjenda

x= 662971.99
y= 4491907.05

KUFITARËT:

VERI Nr.Pas 226/6
JUG Nr.Pas 731
LINDJE Nr.Pas 226/2
PERENDIM Nr.Pas 626

- NDERTESA
- HARTA
- HYRJA
- KUFI PARCELE

SEKTORI I HARTOGRAFISË:

SPECIALIST ELENA PIKULI

PËRGJEGJËS FATION BASHLLARI

Elena
Pikuli

Digitally signed by
Elena Pikuli
Date: 2024.02.13
15:08:50 +02'00'

SEKTORI I ÇËSHTJEVE TË PRONËSISË:

SPECIALIST HENRI GRABOCKA

PËRGJEGJËS FATION BASHLLARI

Henri
Grabocka

Digitally signed by
Henri Grabocka
Date: 2024.02.13
15:58:21 +02'00'

Fation
Bashllari

Digitally signed by
Fation Bashllari
Date: 2024.02.22
10:01:31 +02'00'



Vulosur elektronikisht nga Drejtoria

Vendore Korçë

Date: 2024.02.22 14:37:46 +02'00'

TOMYKORÇE2024022211273965014

DR

emër

MUSHKA

mbiemër

Stavri

Mushka
nënshkrimi

Digitally signed by

Stavri Mushka

Date: 2024.02.22

10:02:52 +02'00'