



REPUBLIKA E SHQIPËRISË
AGJENCIA SHTETËRORE E KADASTRËS
DREJTORIA VENDORE LEZHË

Nr. 376 Prot.

Data, më 24/01/2024

Lënda: Kërkesë për afishimin publik

NJËSISË ADMINISTRATIVE SHENGJIN, BASHKIA LEZHE
AGJENCISË SHTETËRORE TË KADASTRËS

Drejtoria Vendore e Agjencisë Shtetërore të kadastrës Lezhë, në zbatim të VKM Nr. 827, datë 30.09.2020, “Për përcaktimin e rregullave të hollësishme për miratimin e dokumentit të pronësisë, të objekteve pa titull pronësie, trojeve të tyre funksionale dhe të oborreve në përdorim”, ka marrë në shqyrtim aplikimin nepermjet portalit e-albania me Nr. 1772 Prot, dt. 10.02.2023, **“Për miratimin e dokumentit të pronësisë për Objektin pa Titull pronësie me Truallin Funkcional”**, Kodi Unik: 09_9030550, subjekti vetëdeklarues **Azem Mehmet Kolecaj**.

Nga proces-verbali i verifikimit në terren, rezulton se objekti ndodhet në fshatin Ishull Lezhe, Lagjia SMT, Njësia Administrative Shengjin, Bashkia Lezhe, në Zonën Kadastrale 1986, me këto të dhëna:

- ZK. 1986, Nr.Pasurie: 359/800
- Sipërfaqe e parcelës ndërtimore: 300 m²
- Sipërfaqe e bazës së ndërtimit: 58.13 m²
- Numri kateve – 1 kat me funksion banimi

Pasuritë kufitare:

- Veri Nr. pasurie: - 359/75
- Jug Nr. pasurie: - 359/75
- Lindje Nr. pasurie: - 359/75
- Perëndim Nr. pasurie: - 359/75

Në zbatim të pikës 22, të VKM Nr. 827, datë 30.09.2020, “Për përcaktimin e rregullave të hollësishme për miratimin e dokumentit të pronësisë, të objekteve pa titull pronësie, trojeve të tyre funksionale dhe të oborreve në përdorim”, në të cilën thuhet: Të dhënat e kërkesës për miratimin e dokumentit të pronësisë si dhe ato të evidentimit në terren, sipas Genplanit me të gjitha elementet bëhen publike për 30 (tridhjetë) ditë, në ambjentet e Bashkise/Njesisë Administrative ku ndodhet pasuria, në ambjentet e Drejtorisë Vendore të ASHK-së si dhe në Faqen Zyrtare on-line të ASHK, kërkojmë nga ana juaj:

1. Publikimin për 30 ditë në ambjentet e Institucionit tuaj dhe në Faqen Web të Drejtorisë së Përgjithshme të ASHK-së, të të dhënave të kërkesës së subjektit të parashtruara më sipër bazuar në evidentimin faktik në terren të objektit.
2. Në momentin e përfundimit të këtij afati jeni të lutur të na njoftoni zyrtarisht nëse ka patur ose jo ankesa apo vërejtje nga subjekte lidhur me pasurinë objekt trajtimi.

Duke ju falenderuar për bashkëpunimin!

0  Digitally signed by
Meklaudio Lleshi
Date: 2024.01.25
15:13:31 +02'00'

**DERJTORI
ALTIN GJERGJI**

Altin
Gjergji  Digitally signed by Altin
Gjergji
Date: 2024.01.26 11:43:53
+02'00'



Vulosur elektronikisht nga Drejtoria
Vendore Lezhë
Date: 2024/01/26 11:59:49 +02'00'
14DeLEZHE2024012611594314014

Rr. “Kuvendi i Arbërit” Lezhe

Shënim : Ky dokument është gjeneruar dhe vulosur me anë
të një procedure automatike nga një sistem elektronik (Drejtoria Vendore Lezhë)

GENPLAN

DREJTORIA E ALUIZNI-T : LEZHE
QARKU: LEZHE
BASHKIA: LEZHE
ZONA KADASTRALE: 1986
ADRESA E PASURISË: ISHULL-LEZHE
INDEKSI I HARTËS: LE-SMT-55
SHKALLA: 1:500

NUMRI UNIK (INDEKS): 09_9030550
NR. I APLIKIMIT: 1772
NR. PA SURISË: 359/800
SIPËRFAQE E PARCELËS NDËRTIMORE = 300
PR. SHTET = PR. E TË TRETËVE = PR. TË VET =
SIPËRFAQE E BAZËS SË NDËRTIMIT = 58.13
POSEDUESI: AZEM MEHMET KOLECAJ
emër atesia mbiemër

x= 470367.57
y= 4626142.36

KRGJSH

x= 470457.57
y= 4626142.36

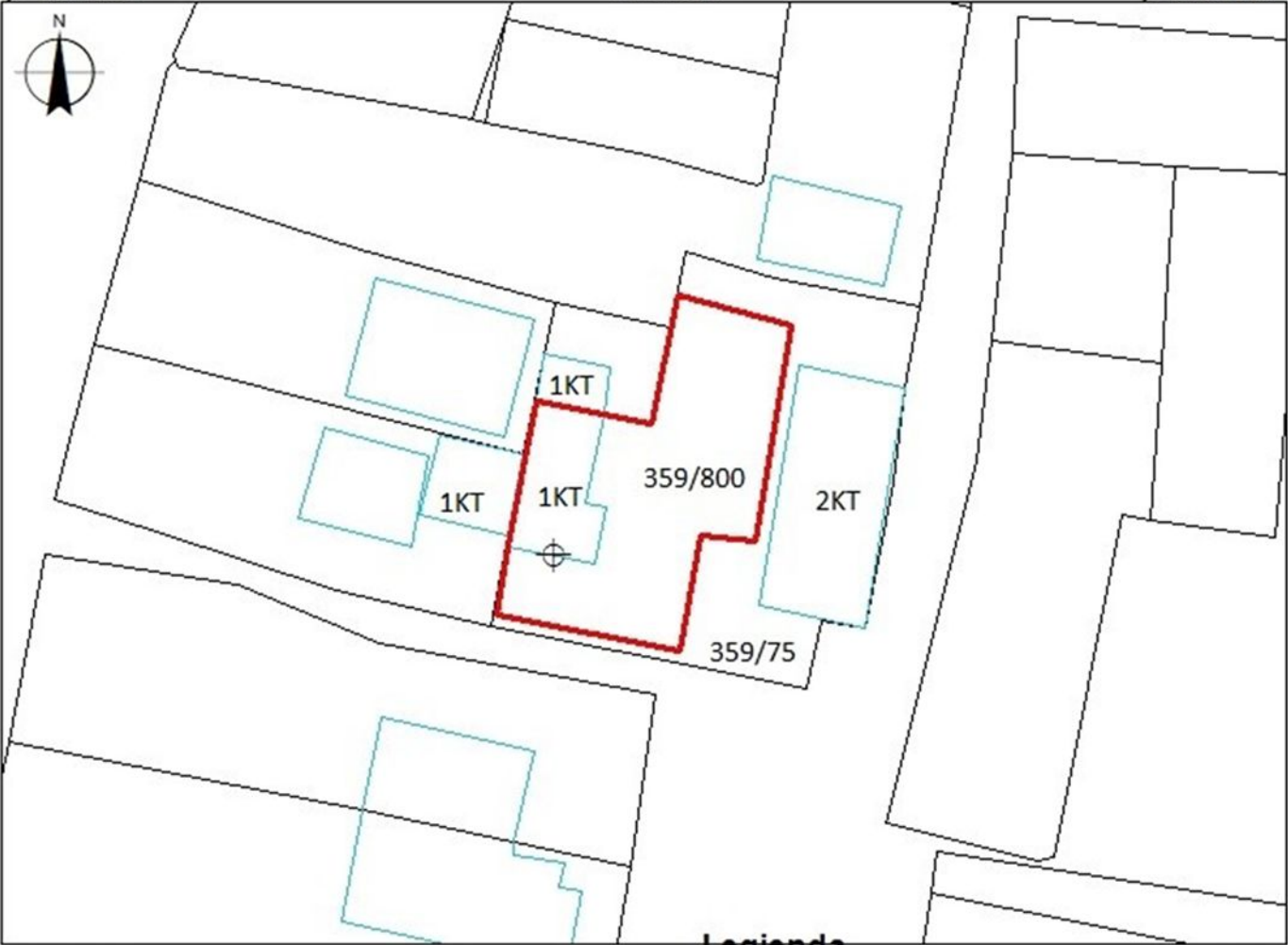

Legjenda

x= 470367.57
y= 4626076.52

x= 470457.57
y= 4626076.52

KUFITARËT:

VERI Nr.Pas 359/75
JUG Nr.Pas 359/75
LINDJE Nr.Pas 359/75
PERENDIM Nr.Pas 359/75

HYRJE

NDERTESE

PARCELE

KUFI PARCELE

SEKTORI I HARTOGRAFISË:

Ardit Frisku
SPECIALIST Ing.Ardt FRISKU
Digitally signed by Ardit Frisku
Date: 2024.01.24
10:28:21 +02'00'

SEKTORI I ÇËSHTJEVE TË PRONËSISË:

Ing.Olsjana SMAÇI Olsjana
SPECIALIST Ing.Ardt FRISKU
Digitally signed by Olsjana Smaci
Date: 2024.01.24
10:36:37 +02'00'

PËRGJEGJËS Ing.Olsjana SMAÇI Olsjana
Gjergji
Digitally signed by Altin Gjergji
Date: 2024.01.26
11:43:52 +02'00'

DREJTORIA E ALUIZNI-T



Vulosur elektronikisht nga Drejtoria
Vendore Lezhë
Date: 2024/01/26 11:56:20 +02'00'

ALTIN GJERGJI

emër

GJERGJI

mbiemër

nënshkrimi

Shënim : Ky dokument është gjeneruar dhe vulosur me anë të një procedure automatike nga një sistem elektronik (Drejtoria Vendore Lezhë)



REPUBLIKA E SHQIPËRISË
AGJENCIA SHTETËRORE E KADASTRËS
DREJTORIA VENDORE LEZHË

Nr. 377 Prot.

Data, më 24/01/2024

Lënda: Kërkesë për afishimin publik

BASHKISË KURBIN
AGJENCISË SHTETËRORE TË KADASTRËS

Drejtoria Vendore e Agjencisë Shtetërore të kadastrës Lezhë, në zbatim të VKM Nr. 827, datë 30.09.2020, “Për përcaktimin e rregullave të hollësishme për miratimin e dokumentit të pronësisë, të objekteve pa titull pronësie, trojeve të tyre funksionale dhe të oborreve në përdorim”, ka marrë në shqyrtim kërkesën nga sistemi e-albania me Nr. 1542 prot, dt. 06.02.2023, “*Për miratimin e dokumentit të pronësisë për Objektin pa Titull pronësie me Truallin Funkcional*”, subjekti vetëdeklarues **Illir Ndre Menga**.

Nga proces-verbali i verifikimit në terren, rezulton se objekti ndodhet në Lagjen Nr. 4 (Sanxhak), Bashkia Kurbin, në Zonën Kadastrale 2364, me këto të dhëna:

- ZK. 2364, Nr.Pasurie: 12/300
- Sipërfaqe e parcelës ndërtimore: 500 m²
- Sipërfaqe e bazës së ndërtimit: 166.5 m²
- Numri kateve – 1 kat me funksion banimi

Pasuritë kufitare:

- Veri Nr. pasurie: - 12/304
- Jug Nr. pasurie: - 12/301
- Lindje Nr. pasurie: - 12/301
- Perëndim Nr. pasurie: - 12/303, 12/302

Në zbatim të pikës 22, të VKM Nr. 827, datë 30.09.2020, “Për përcaktimin e rregullave të hollësishme për miratimin e dokumentit të pronësisë, të objekteve pa titull pronësie, trojeve të tyre funksionale dhe të oborreve në përdorim”, në të cilën thuhet: Të dhënat e kërkesës për miratimin e dokumentit të pronësisë si dhe ato të evidentimit në terren, sipas Genplanit me të gjitha elementet bëhen publike për 30 (tridhjetë) ditë, në ambjentet e Bashkise/Njësisë Administrative ku ndodhet pasuria, në ambjentet e Drejtorisë Vendore të ASHK-së si dhe në Faqen Zyrtare on-line të ASHK, kërkojmë nga ana juaj:

1. Publikimin për 30 ditë në ambjentet e Institucionit tuaj dhe në Faqen Web të Drejtorisë së Përgjithshme të ASHK-së, të të dhënave të kërkesës së subjektit të parashtruara më sipër bazuar në evidentimin faktik në terren të objektit.
2. Në momentin e përfundimit të këtij afati jeni të lutur të na njoftoni zyrtarisht nëse ka patur ose jo ankesa apo vërejtje nga subjekte lidhur me pasurinë objekt trajtimi.

Duke ju falenderuar për bashkëpunimin!

Digitally signed by
Meklaudi
Meklaudio Lleshi
Date: 2024.01.25
15:13:30 +02'00'



DERJTORI
ALTIN GJERGJI

Digitally signed by Altin
Gjergji
Date: 2024.01.26 11:42:22
+02'00'



Vulosur elektronikisht nga Drejtoria
Vendore Lezhë
Date: 2024/01/26 11:52:29 +02'00'
14HYLEZHE2024012611522224014

Rr. “Kuvendi i Arbërit” Lezhë

Shënim : Ky dokument është gjeneruar dhe vulosur me anë të një procedure automatike nga një sistem elektronik (Drejtoria Vendore Lezhë)

GENPLAN

DREJTORIA E ALUIZNI-T: LEZHE

QARKU: LEZHE

BA SHKIA: LEZHE

ZONA KADASTRALE: 2364

ADRESA E PASURISË: SANXHAK

INDEKSI I HARTËS: LA-P-4

SHKALLA: 1:500

DATA: 15/01/2024

NUMRI UNIK (INDEKS):

09_

NR. I APLIKIMIT:

1542

NR. PASURISË:

12/300

SIPËRFAQE E PARCELËS NDËRTIMORE = 200+300

PR. SHTET = 300 PR. E TË TRETËVE = PR. TË VET = 200

SIPËRFAQE E BAZËS SË NDËRTIMIT = 166.5

POSEDUESI:

ILIR

NDRE

MENGA

ASTRIT

NDRE

MENGA

x= 476003.55
y= 4609455.32

KRGJSH

x= 476093.55
y= 4609455.32

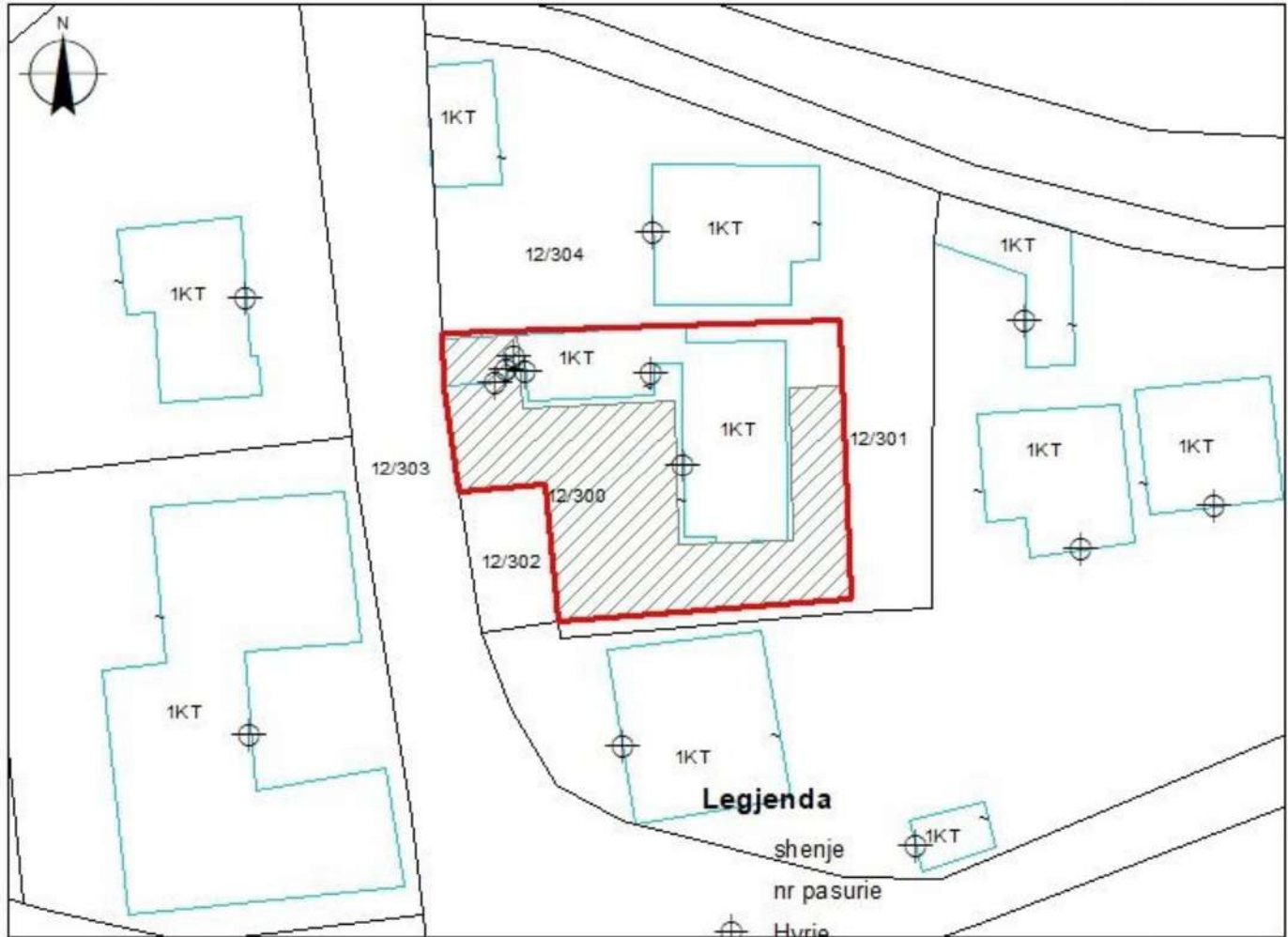

x= 476003.55
y= 4609389.48

x= 476093.55
y= 4609389.48

KUFITARËT:

VERI Nr.Pas 12/304
JUG Nr.Pas 12/301
LINDJE Nr.Pas 12/301
PERENDIM Nr.Pas 12/303, 12/302

- Parcel per vkm
- Parcela
- Ndertes
- nr kati
- KUFI PARCELE

SEKTORI I HARTOGRAFISË:

SPECIALIST Ark. Artmir MAXHUNI
PËRGJEGJËS Ing.Olsjana SMAÇI

SEKTORI I ÇË SHTJEVE TË PRONËSISË:

SPECIALIST Ark. Artmir MAXHUNI
PËRGJEGJËS Ing.Olsjana SMAÇI



Vulosur elektronikisht nga Drejtoria
Vendore Lezhë
Date: 2024.01.26 11:50:36 +02'00'
14Ra. LEZHE 2024.01.26.115036.0014N

emër

GJERGJI
mbiemër

nënshkrimi

Shënim : Ky dokument është gjeneruar dhe vulosur me një të një procedure automatike nga një sistem elektronik (Drejtoria Vendore Lezhë)



REPUBLIKA E SHQIPËRISË
AGJENCIA SHTETËRORE E KADASTRËS
DREJTORIA VENDORE LEZHË

Nr. 375 Prot.

Data, më 24/01/2024

Lënda: Kërkesë për afishimin publik

NJËSISË ADMINISTRATIVE SHENGJIN, BASHKIA LEZHE
AGJENCISË SHTETËRORE TË KADASTRËS

Drejtoria Vendore e Agjencisë Shtetërore të kadastrës Lezhë, në zbatim të VKM Nr. 827, datë 30.09.2020, “Për përcaktimin e rregullave të hollësishme për miratimin e dokumentit të pronësisë, të objekteve pa titull pronësie, trojeve të tyre funksionale dhe të oborreve në përdorim”, ka marrë në shqyrtim aplikimin nepermjet portalit e-albania me Nr. 9599 Prot, dt. 13.06.2022, **“Për miratimin e dokumentit të pronësisë për Objektin pa Titull pronësie me Truallin Funkcional”**, Kodi Unik: 09_9030541, subjekti vetëdeklarues **Hane Pjeter Lekaj**.

Nga proces-verbali i verifikimit në terren, rezulton se objekti ndodhet në fshatin Ishull Lezhe, Njësia Administrative Shengjin, Bashkia Lezhe, në Zonën Kadastrale 1986, me këto të dhëna:

- ZK. 1986, Nr.Pasurie: 53/501
- Sipërfaqe e parcelës ndërtimore: 100 m²
- Sipërfaqe e bazës së ndërtimit: 75.65 m²
- Numri kateve – 1 kat me funksion banimi

Pasuritë kufitare:

- Veri Nr. pasurie: - 53/502
- Jug Nr. pasurie: - 53/502
- Lindje Nr. pasurie: - 53/502
- Perëndim Nr. pasurie: - 53/502

Në zbatim të pikës 22, të VKM Nr. 827, datë 30.09.2020, “Për përcaktimin e rregullave të hollësishme për miratimin e dokumentit të pronësisë, të objekteve pa titull pronësie, trojeve të tyre funksionale dhe të oborreve në përdorim”, në të cilën thuhet: Të dhënat e kërkesës për miratimin e dokumentit të pronësisë si dhe ato të evidentimit në terren, sipas Genplanit me të gjitha elementet bëhen publike për 30 (tridhjetë) ditë, në ambjentet e Bashkise/Njesisë Administrative ku ndodhet pasuria, në ambjentet e Drejtorisë Vendore të ASHK-së si dhe në Faqen Zyrtare on-line të ASHK, kërkojmë nga ana juaj:

1. Publikimin për 30 ditë në ambjentet e Institucionit tuaj dhe në Faqen Web të Drejtorisë së Përgjithshme të ASHK-së, të të dhënave të kërkesës së subjektit të parashtruara më sipër bazuar në evidentimin faktik në terren të objektit.
2. Në momentin e përfundimit të këtij afati jeni të lutur të na njoftoni zyrtarisht nëse ka patur ose jo ankesa apo vërejtje nga subjekte lidhur me pasurinë objekt trajtimi.

Duke ju falenderuar për bashkëpunimin!

**DERJTORI
ALTIN GJERGJI**

**Altin
Gjergji**



Digitally signed by Altin
Gjergji
Date: 2024.01.26 11:46:50
+02'00'



Vulosur elektronikisht nga Drejtoria
Vendore Lezhë
Date: 2024/01/26 12:04:14 +02'00'
14qaLEZHE2024012612040801014

Rr. “Kuvendi i Arbërit” Lezhe

Shënim : Ky dokument është gjeneruar dhe vulosur me anë
të një procedure automatike nga një sistem elektronik (Drejtorja Vendore Lezhë)

GENPLAN

DREJTORIA E ALUIZNI-T: LEZHE
QARKU: LEZHE
BA SHKIA: LEZHE
ZONA KADASTRALE: 1986
ADRESA E PA SURISË: ISHULL-LEZHE
INDEKSI I HARTËS: ISH-LE -1:1000
SHKALLA: 1:500

NUMRI UNIK (INDEKS): 09_9030541
NR. I APLIKIMIT: 9599
NR. PA SURISË: 53/501
SIPËRFAQE E PARCELËS NDËRTIMORE = 100
PR. SHTET = PR. E TË TRETËVE = PR. TË VET =
SIPËRFAQE E BAZËS SË NDËRTIMIT = 75.65
POSEDUESI: HANE PJETER LEKAJ
emër atesia mbiemër

x= 469908.6
y= 4625706.49

KRGJ SH

x= 469998.6
y= 4625706.49

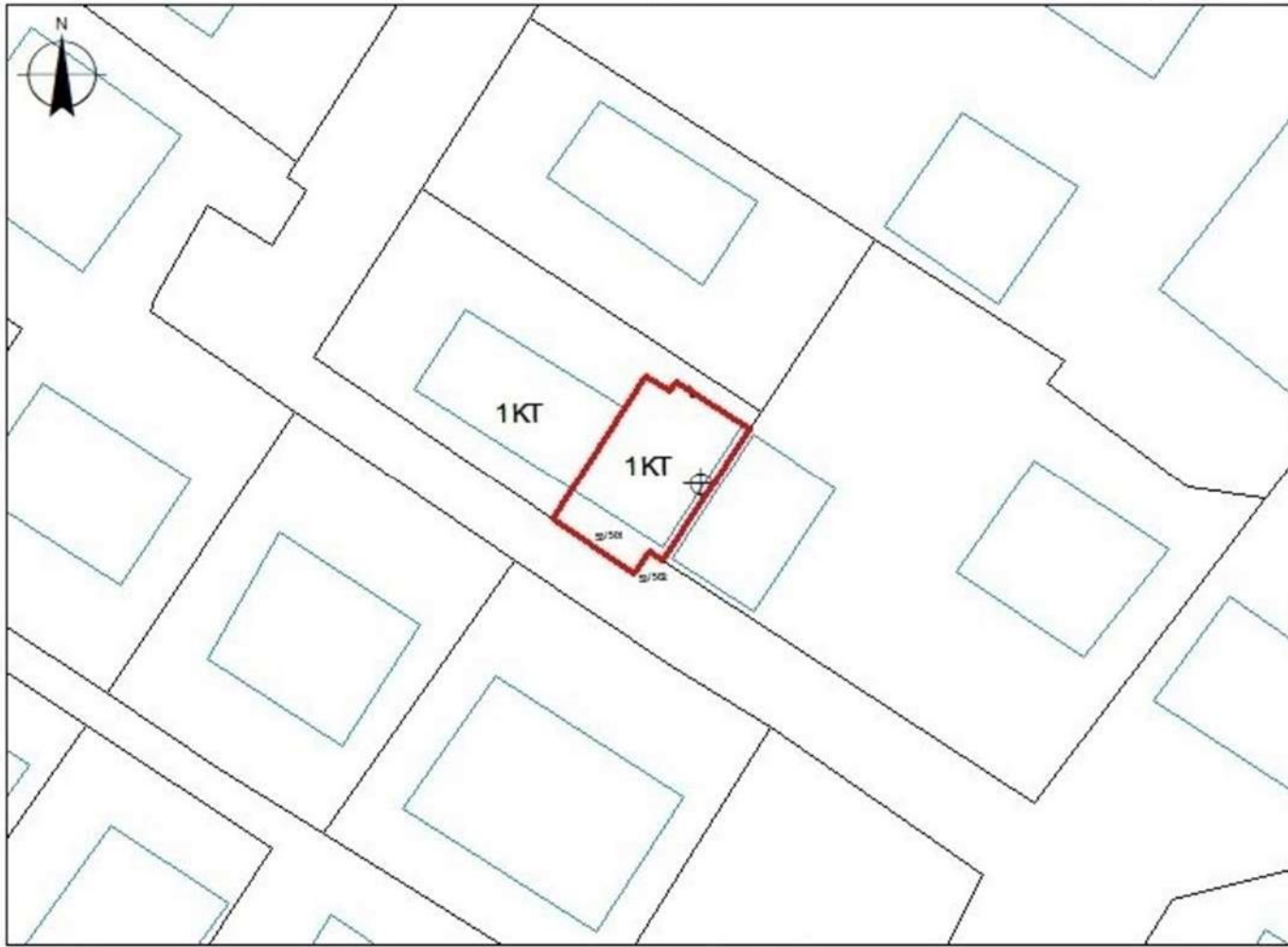

x= 469908.6
y= 4625640.65

Legjenda

x= 469998.6
y= 4625640.65

KUFITARËT:
VERI Nr.Pas 53/502
JUG Nr.Pas 53/502
LINDJE Nr.Pas 53/502
PERENDIM Nr.Pas 53/502

⊕ HYRJE
NDERTESE
PARCELE
KUPI PARCELE

SEKTORI I HARTOGRAFISË: Ardit Frisku
SPECIALIST Ing.Ardit FRISKU
PËRGJEGJËS Ing.Olsjana SMAÇI
Olsjana Smaci

Digitally signed by Ardit Frisku
Date: 2024.01.19
10:44:33 +02'00'

Digitally signed by Olsjana Smaci
Date: 2024.01.24
10:15:26 +02'00'

SEKTORI I ÇËSHITJEVE TË PRONËSISË:
SPECIALIST Ing.Ardit FRISKU
PËRGJEGJËS Ing.Altin GJERGJI
Altin Gjergji

Digitally signed by Altin Gjergji
Date: 2024.01.26
11:46:50 +02'00'



Vulosur elektronikisht nga Drejtoria
Vendore Lezhë
Date: 2024/01/26 12:03:45 +02'00'

DREJTORIA E ALUIZNI-T LEZHE
emër mbiemër nënshkrimi

Shënim : Ky dokument është gjeneruar dhe vulosur me anë të një procedure automatike nga një sistem elektronik (Drejtoria Vendore Lezhë)