



**REPUBLIKA E SHQIPERISE**  
**AGJENSIA SHTETËRORE E KADASTRES**  
**DREJTORIA VENDORE DIBER**

Nr. 4118 Prot.

Peshkopi, më 21.12.2023

**DREJTUAR: AGJENSISË SHTETËRORE TË KADASTRËS**

**SHPALLJE**

Drejtoria Rajonale e Agjensisë Shtetërore të Kadastrës Dibër, në zbatim të VKM-së Nr.827, datë 30.09.2020 "Për përcaktimin e rregullave të hollësishme për miratimin e dokumentit të pronësisë, të objekteve pa titull pronësie, trojeve të tyre funksionale dhe të oborreve në përdorim", ligjit 20/2020 "Për përfundimin e proceseve kalimtare të pronësisë në Republikën e Shqipërisë" ka marrë në shqyrtim kërkesat e qytetarëve sipas tabelës

bashkëlidhur kërkesës :

Për sa mësipër kërkojmë :

-Të bëhet afishimi publik 30 ditor pranë Agjensisë Shtetërore të Kadastrës, kjo bazuar në pikën 8 të VKM-së Nr.827, datë 30.09.2020.

-Në momentin e përfundimit të këtij afati (30 ditor) jeni të lutur të na njoftoni zyrtarisht nëse ka patur ose jo ankesa / vërejtje nga subjektet lidhur me pasurinë objekt trajtimi.

Bashkëlidhur po ju vendosim në dispozicion plan vendojest e objekteve dhe të truallit funksional të tyre dhe listën emërore.

NR	OBJEKTI		TRUALLI FUNKSIONAL		TE DHENAT E SUBJEKTIT	ZONA E PASURISE	QYTETI/FSHATI
	Sip m 2	Nr. Pas	Sip m2	ZK	Emer/Mbiemer	Bashkia	
1	140.8	177/4/1	140.8	1229	BLEDAR ILBER SINANI	BULQIZE	FSHATI BOÇEVE
2	136.5	224/14/1	136.5	1229	QEMAL IBRAHIM XHETA	BULQIZE	FSHATI BOÇEVE
3	144.45	144/11/1	144.45	1929	MUFIT LATIF SINANI	BULQIZE	FSHATI BOÇEVE
4	116.4	3/58/1	116.4	3444	RAMIS MAN MURRA	BULQIZE	FSHATI SHUPENZE
5	117	656/1	117	2823	PETRIT QAZIM XHELI	BULQIZE	FSHATI OKSHATINE
6	162	218/3	162	1229	PETRIT RAMIZ XHELESHI	BULQIZE	FSHATI BOÇEVE
7	145	1041/1	145	2823	ADEM SELAMI XHIVESHI	BULQIZE	FSHATI OKSHATINE
8	114.24	149/1	114.24	2643	HAKI HASAN HIDRI	BULQIZE	FSHATI MELCU

8	98	317/2/1	98	2898	ADEM VEBI SHAHINI	BULQIZE	FSHATI PELADHI
---	----	---------	----	------	-------------------	---------	-------------------

**DREJTOR**

**DANJEL GJURA**

Danjel  
Gjura

Digitally signed by  
Danjel Gjura  
Date: 2023.12.21  
09:53:15 +02'00'



Vulosur elektronikisht nga Drejtoria  
Vendore Dibër  
Date: 2023/12/21 10:17:35 +02'00'  
24LADIBER2023122110172887014

Shënim : Ky dokument është gjeneruar dhe vulosur me anë

# GENPLAN

DREJTORIA E ALUIZNI-T : DIBER  
QARKU: DIBER  
BA SHKIA: BULQIZE  
ZONA KADASTRALE: 2823  
ADRESA E PASURISË: OKSHATINE  
INDEKSI I HARTËS: K-34-89-(78-D)  
SHKALLA: 1:500  
DATA: 24/11/2023

NUMRI UNIK (INDEKS): **02\_9018681**  
NR. I APLIKIMIT: 733  
NR. PA SURISË: 1041/1  
SIPËRFAQE E PARCELËS NDËRTIMORE = 145  
PR. SHTET = PR. E TË TRETËVE = PR. TË VET =  
SIPËRFAQE E BAZËS SË NDËRTIMIT = 145  
POSEDUESI: ADEM **SELAMI** XHIVESHI  
emër atesia mbiemër

x= 535589.95  
y= 4603120.66

KRGJ SH

x= 535589.95  
y= 4603120.66



x= 535589.95  
y= 4603054.82

## Legjenda

x= 535589.95  
y= 4603054.82

### KUFITARËT:

VERI Nr.Pas 1041  
JUG Nr.Pas 1041  
LINDJE Nr.Pas 1041  
PERENDIM Nr.Pas 1041

Hyrja

Ndertesat

KUFIPARCELE

### SEKTORI I HARTOGRAFISË:

SPECIALIST ERION VOJKA  
PËRGJEGJËS GILBERTA HUNA

### SEKTORI I ÇËSHTJEVE TË PRONËSISË:

SPECIALIST  
PËRGJEGJËS

DREJTOR / PËRFAQËSUESI I SUBJEKTI: DANJEL  
emër

GJURA  
mbiemër

Danjel  
Gjura

Digitally signed by Danjel  
Gjura  
Date: 2024.01.29 12:00:07  
+02'00'

nënshkrimi

# GENPLAN

DREJTORIA E ALUIZNI-T : DIBER  
QARKU: DIBER  
BA SHKIA: BULOIZE  
ZONA KADASTRALE: 1229  
ADRESA E PASURISË: BOCEVE  
INDEKSI I HARTËS: K-34-89-(94-C)  
SHKALLA: 1:500  
DATA: 30/11/2023

NUMRI UNIK (INDEKS): 02\_9009138  
NR. I APLIKIMIT: 536  
NR. PASURISË: 177/4/1  
SIPËRFAQE E PARCELËS NDËRTIMORE = 140.8  
PR. SHTET = PR. E TË TRETËVE = PR. TË VET =  
SIPËRFAQE E BAZËS SË NDËRTIMIT = 140.8  
POSEDUESI: BLENDAR ILBER SINANI  
emër atesia mbiemër

x= 534624.74  
y= 4600925.12

KRGJSH

x= 534624.74  
y= 4600925.12

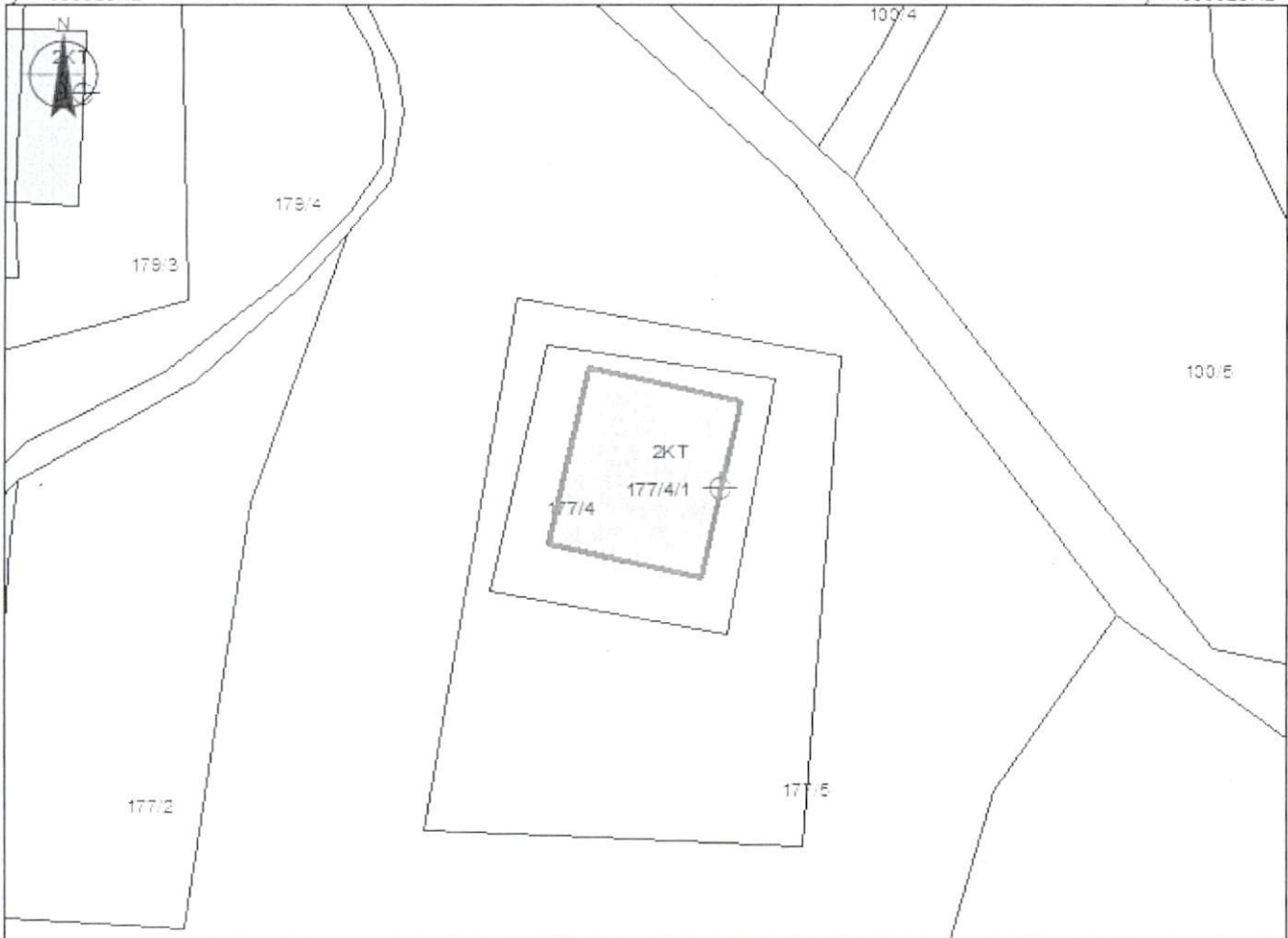

x= 534624.74  
y= 4600925.12

## Legjenda

x= 534624.74  
y= 4600925.12

### KUFITARËT:

VERI Nr.Pas 177/4  
JUG Nr.Pas 177/4  
LINDJE Nr.Pas 177/4  
PERENDIM Nr.Pas 177/4

⊕ Hyrja

□ Ndertesë

— KUFIPARCELE

### SEKTORI I HARTOGRAFISË:

SPECIALIST RENATO LIMKU  
PËRGJEGJËS GILBERTA HUNA

### SEKTORI I ÇËSHTJEVE TË PRONËSISË:

SPECIALIST  
PËRGJEGJËS

DREJTOR / PËRFAQËSUESI SUBJEKTIT: DANJEL

GJURA

Danjel

Gjura

Digitally signed by Danjel  
Gjura  
Date: 2024.01.29 12:00:07  
+0200

emër

mbiemër

nëshkrimi

# GENPLAN

DREJTORIA E ALUIZNI-T : DIBER  
QARKU: DIBER  
BA SHKIA: BULQIZE  
ZONA KADASTRALE: 1229  
ADRE SA E PASURISË: BOCEVE  
INDEKSI I HARTË S: K-34-89-(94-D)  
SHKALLA: 1:500  
DATA: 30/11/2023

NUMRI UNIK (INDEKS): 02\_9009103  
NR. I APLIKIMIT: 511  
NR. PA SURISË: 144/11/1  
SIPËRFAQE E PARCELË S NDËRTIMORE = 144.45  
PR. SHTET = PR. E TË TRETËVE = PR. TË VET =  
SIPËRFAQE E BAZË S SË NDËRTIMIT = 144.45  
POSEDUESI: MUFIT LATIF SINANI  
emër atesia mbiemër

x= 626698.33  
y= 4600858.56

KRGJSH

x= 626698.33  
y= 4600858.56

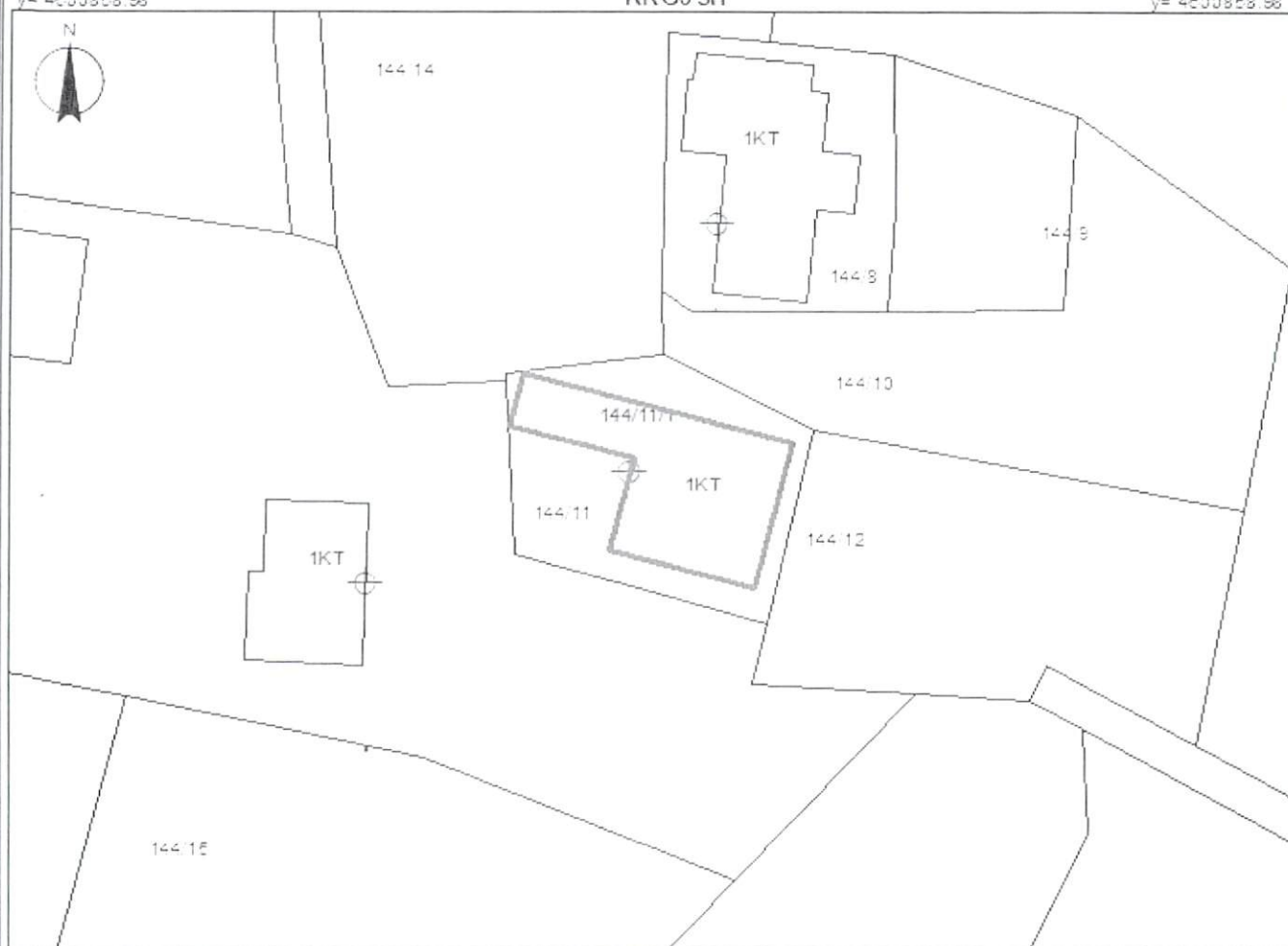

x= 626698.33  
y= 4600792.15

## Legjenda

x= 626698.33  
y= 4600792.15

### KUFITARËT:

VERI Nr.Pas 144/11  
JUG Nr.Pas 144/11  
LINDJE Nr.Pas 144/11  
PERENDIM Nr.Pas 144/11

 Hyrja  
Ndertesa  
 KUFI PARCELE

### SEKTORI I HARTOGRAFISË:

SPECIALIST RENATO LIMKU  
PËRGJEGJË S GILBERTA HUNA

### SEKTORI I ÇË SHTJEVE TË PRONË SISË:

SPECIALIST  
PËRGJEGJË S

DREJTOR / PËRFAQË SUES I SUBJEKTIT: DANJEL  
emër

GJURA  
mbiemër

Danjel  
Gjura

Digitally signed by Danjel  
Gjura  
Date: 2024.01.29 12:00:07  
+02'00'

nenshkrimi

# GENPLAN

EJTORIA E ALIIZIMIT : DIBER  
 MARKU: DIBER  
 BASHKIA: BULOIZE  
 ZONA KADASTRALE: 2643  
 ADRESA E PASURISE: **MERCCI**  
 INDEKSI I HARTES: K-34-89-(183-D)  
 SHKALLA: 1:500  
 DATA: 24/11/2023

NUMRI UNIK (INDEKSI): **02\_9018650**  
 NR. I APLIKIMIT: 702  
 NR. PASURISE: 149/1  
 SIPERFAQE E PARCELES NDERTIMORE = 114.24  
 PR. SHITET = PR. E TË TRETËVE = PR. TË VET =  
 SIPERFAQE E BAZËS SË NDËRTIMIT = 114.24  
 POSEDUESI: HAKI HASATI HIDRI  
emer atesia mbiemër

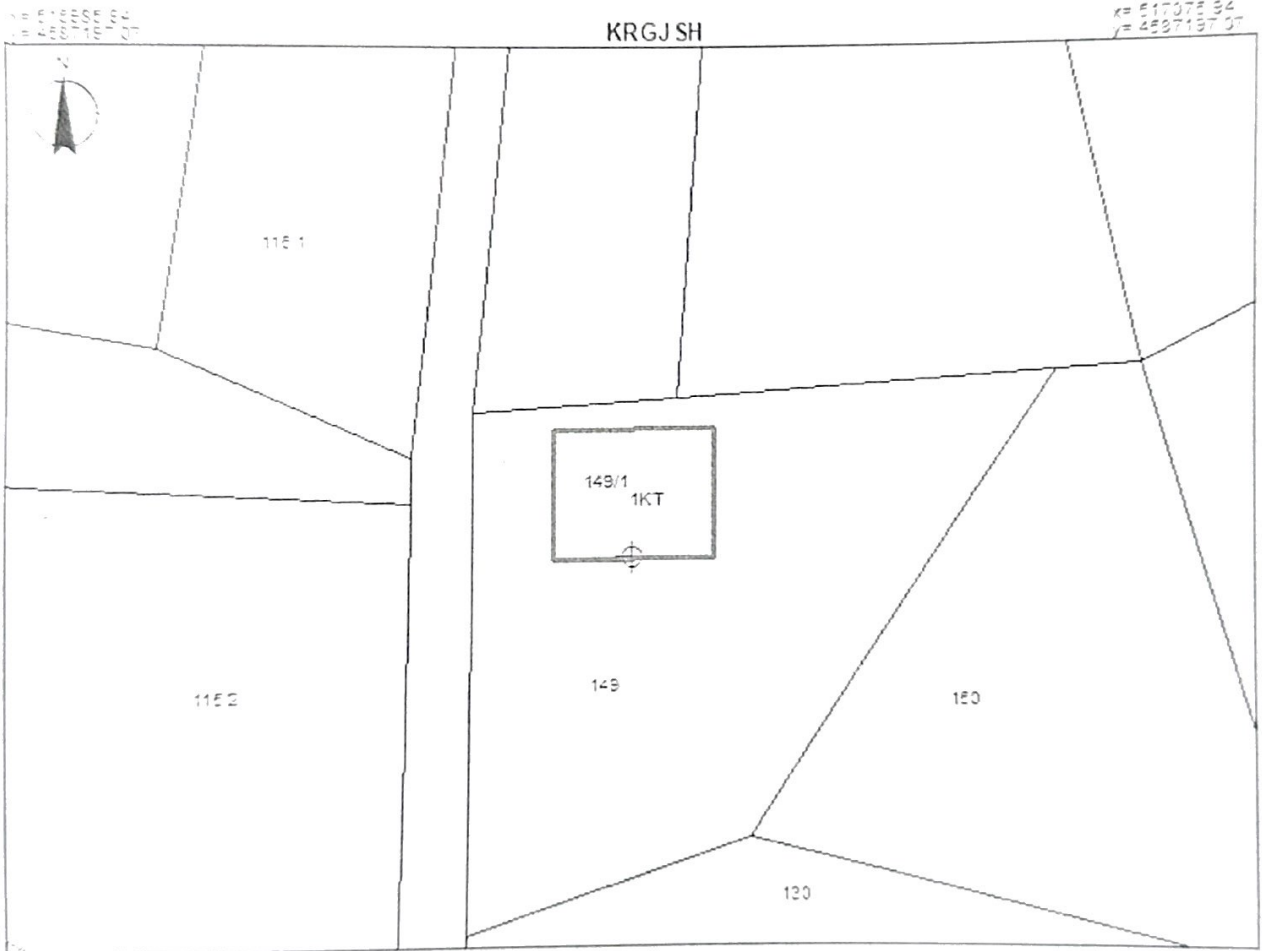

X=517075.94  
 Y=4597197.07

## Legjenda

X=517075.94  
 Y=4597197.07

### KUFITARET:

VERI Nr.Pas 149  
 JUG Nr.Pas 149  
 LINDJE Nr.Pas 149  
 PERENDIM Nr.Pas 149

- Hyrja
- Ndertesat
- KUFIPARCELE

### SEKTORI I HARTOGRAFISE:

SPECIALIST ERIONI *[Signature]*  
 PERGJEGJES GILBERTA HUIJA *[Signature]*

### SEKTORI I ÇESHTJEVE TE PRONE SISE:

SPECIALIST  
 PERGJEGJES



Vulosur elektronikisht nga Drejtoria  
 Vendore Dibri  
 Date: 2024/02/01 12:09:51 +02'00'  
 24toDIBER202402011209442601A

GJURA Danjel  
 GJURA Gjura

Digitally signed by  
 Danjel Gjura  
 Date: 2024.02.01  
 09:59:13 +0200

# GENPLAN

REGIONALITETI ALIUNETI : DIBER

QARKU : DIBER

BASHKIA : BULOZEL

ZONA KADASTRALE : 1029

ADRESA E PASURISE : BOCORÇE

INDEKSI I HARTE S : K 34-89-(110-B)

SHKALLA : 1:500

DATA : 24.11.2023

NUMRI UNIK (INDIKS) :

02.9003111

NR. TAPLIKIMIT :

011

NR. PASURISE :

218/3/1

SIPERFAQE E PARCELE S NDERTIMORE - 152

PR. SHITET - PR. E TË TRETËVE - PR. TË VETË -

SIPERFAQE E BAZËS SË NDERTIMIT - 152

POSEDUESI : PETRIT RAMIZ XHELESHI

emër atësi mbiemër

KRGJSH

x = 420240.35  
y = 4200230.50



x = 420240.35  
y = 4200230.50

## Legjenda

x = 420240.35  
y = 4200230.50

### KUFITARE I:

VERI Nr.Pas 218/3  
JUG Nr.Pas 218/3  
LINDJE Nr.Pas 218/3  
PERENDIM Nr.Pas 218/3

- Hyrja
- Ndertesat
- KUFITARE PARCELE

### SEKTORI I HARTOGRAFISE:

### SEKTORI I ÇESHTJEVE TE PRONE SISE:

SPECIALISTI I HARTE : *Danjel Gjura*  
PERGJEGJES I HARTE : *Danjel Gjura*

SPECIALISTI :  
PERGJEGJES :



Vulosur elektronikisht nga Drejtorja  
Vendore Diber  
Date 2024/02/01 12:10:29 +02'00'  
24WUDIBER2024020112102264014

GJUR- Danjel  
GJURA Gjura

Digitally signed by  
Danjel Gjura  
Date: 2024.02.01  
09:57:13 +0200

# GENPLAN

DR EJTORIA E ALUIZNI-T : DIBER  
RKU: DIBER  
QA SHKIA: BULOIZE  
BA NA KADASTRALE: 2823  
ZO RE SA E PASURISË: OKSHATINE  
AD DEKSI I HARTËS: K-34-89-(78-D)  
IN KALLA: 1:500  
SH TA: 24/11/2023  
D

NUMRI UNIK (INDEKS): 02\_9009090  
NR. I APLIKIMIT: 498  
NR. PA SURISË: 656/1  
SIPËRFAQE E PARCELËS NDËRTIMORE = 117  
PR. SHTET = PR. E TË TRETËVE = PR. TË VET =  
SIPËRFAQE E BAZËS SË NDËRTIMIT = 117  
POSEDUE SI: PETRIT QAZIM XHELI  
emër atesia mbiemër

x= 525603.38  
y= 4603403.51

KRGJSH

x= 525603.38  
y= 4603403.51



x= 525603.38  
y= 4603403.51

x= 525603.38  
y= 4603403.51

## Legjenda

- Hyrja
- Ndertesat
- KUPI PARCELE

KUPI TARET:  
KUPI Nr.Pas 656  
VE RI Nr.Pas 656  
JUG JE Nr.Pas 656  
LINDIM Nr.Pas 656  
PE RE

SEKTORI I HARTOGRAFISË:

SPECIALIST ERION VOJKA  
PËRGJEGJËS GILBERTA HUNA

SEKTORI I ÇËSHTJEVE TË PRONËSISË:

SPECIALIST  
PËRGJEGJËS

DREJTOR / PËRFAQËSUES I SUBJEKTIT: DANJEL  
emër

GJURA  
mbiemër

Danjel  
Gjura

Digitally signed by Danjel  
Gjura  
Date: 2024.01.29 12:00:07  
+02'00'

nënshkrimi



# GENPLAN

DREJTORIA E ALUIZNI-T : DIBER  
 QARKU: DIBER  
 BASHKIA: BULQIZE  
 ZONA KADASTRALE: 1229  
 ADRESA E PASURISE: BOÇEVE  
 INDEKSI I HARTËS: K-34-89-(110-B)  
 SHKALLA: 1:500  
 DATA: 30/11/2023

NUMRI UNIK (INDEKS): 02\_9009142  
 NR. I APLIKIMIT: 550  
 NR. PA SURISË: 224/14/1  
 SIPËRFAQE E PARCELËS NDËRTIMORE = 136.5  
 PR. SHITET = PR. E TË TRETËVE = PR. TË VET =  
 SIPËRFAQE E BAZËS SË NDËRTIMIT = 136.5  
 POSEDUE SI: QEMAL IBRAHIM XHETA  
 emër atesia mbiemër

x= 535417.7  
y= 4600518.48

KRGJ SH

x= 535507.7  
y= 4600518.48

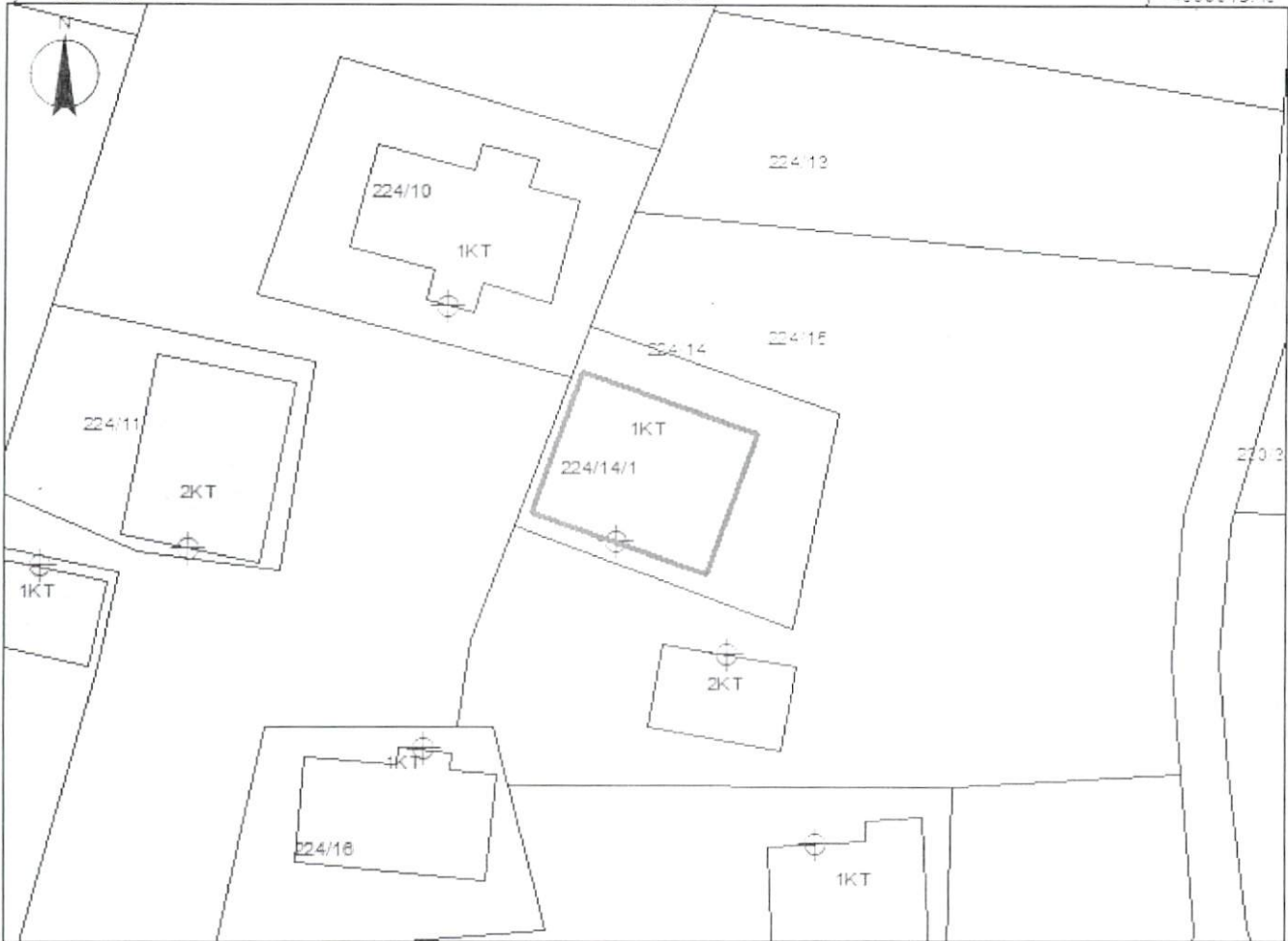

x= 535417.7  
y= 4600518.48

## Legjenda

x= 535507.7  
y= 4600518.48

### KUFITARËT:

VERI Nr.Pas 224/14  
 JUG Nr.Pas 224/14  
 LINDJE Nr.Pas 224/14  
 PERENDIM Nr.Pas 224/14

Hyrja  
 Ndertesja  
 KUFI PARCELE

### SEKTORI I HARTOGRAFISË:

SPECIALIST RENATO LIMKU  
 PËRGJEGJËS GILBERTA HUNA

### SEKTORI I ÇËSHITJEVE TË PRONËSISË:

SPECIALIST  
 PËRGJEGJËS

DREJTOR / PËRFAQËSUES I SUBJEKTIT: DANJEL  
 emër

GJURA  
 mbiemër

Danjel  
 Gjura

Digitally signed by Danjel  
 Gjura  
 Date: 2024.01.29 12:00:07  
 +0200

nënshkrimi

# GENPLAN

DREJTORIA E ALUIZNI-T : **DIBËR**

QARKU: DIBER

BA SHKIA: BULOIZE

ZONA KADA STRALE: 3444

ADRE SA E PASURISË: SHUPENZE

INDEKSI I HARTË S: K-34-89-(110-B)

SHKALLA: 1:500

DATA: 30/11/2023

NUMRI UNIK (INDEKS):

02-9009191

NR. I APLIKIMIT:

529

NR. PA SURISË:

3/58/1

SIPËRFAQE E PARCELË S NDËRTIMORE = 116.4

PR. SHTET = PR. E TË TRETËVE = PR. TË VET =

SIPËRFAQE E BAZË S SË NDËRTIMIT = 116.4

POSEDUESI: RAMIS MAN MURRA  
emër atesia mbiemër

x= 536266.41  
y= 4599628.85

KRGJ SH

x= 536245.41  
y= 4599628.85



x= 536266.41  
y= 4599628.01

## Legjenda

x= 536245.41  
y= 4599628.01

### KUFITARËT:

VERI Nr.Pas 3/58  
JUG Nr.Pas 3/58  
LINDJE Nr.Pas 3/58  
PERENDIM Nr.Pas 3/58

↕ Hyrja

▭ Ndertesë

▭ KUFI PARCELE

### SEKTORI I HARTOGRAFISË:

SPECIALIST ERION VOJKA  
PËRGJEGJËS GILBERTA HUNA

### SEKTORI I ÇËSHTJEVE TË PRONË SISË:

SPECIALIST  
PËRGJEGJËS

DREJTOR / PËRFAQËSUESI I SUBJEKTI: DANJEL  
emër

GJURA Gjura  
mbiemër nënshkrimi

Digitally signed by Danjel Gjura  
Date: 2024.01.29 12:00:07 +02'00'

# GENPLAN

DREJTORIA E ALUIZNI-T : DIBER  
 QARKU: DIBER  
 BASHKIA: BULOIZE  
 ZONA KADASTRALE: 2898  
 ADRESA E PASURISE: PELADHI  
 INDEKSI I HARTES: K-34-89-(124-A)  
 SHKALLA: 1:500  
 DATA: 20/12/2023

NUMRI UNIK (INDEKS): 02\_9030576  
 NR. I APLIKIMIT: 221  
 NR. PASURISE: 317/2/1  
 SIPERFAQE E PARCELES NDERTIMORE = 98  
 PR. SHTET = PR. E TE TRETETE = PR. TE VET =  
 SIPERFAQE E BAZES SE NDERTIMIT = 98  
 POSEDUE SI: ADEM VEBI SHAHINI  
 emër atesia mbiemër

x= 528698.18  
y= 4597561.14

KRGJSH

x= 528788.18  
y= 4597561.14

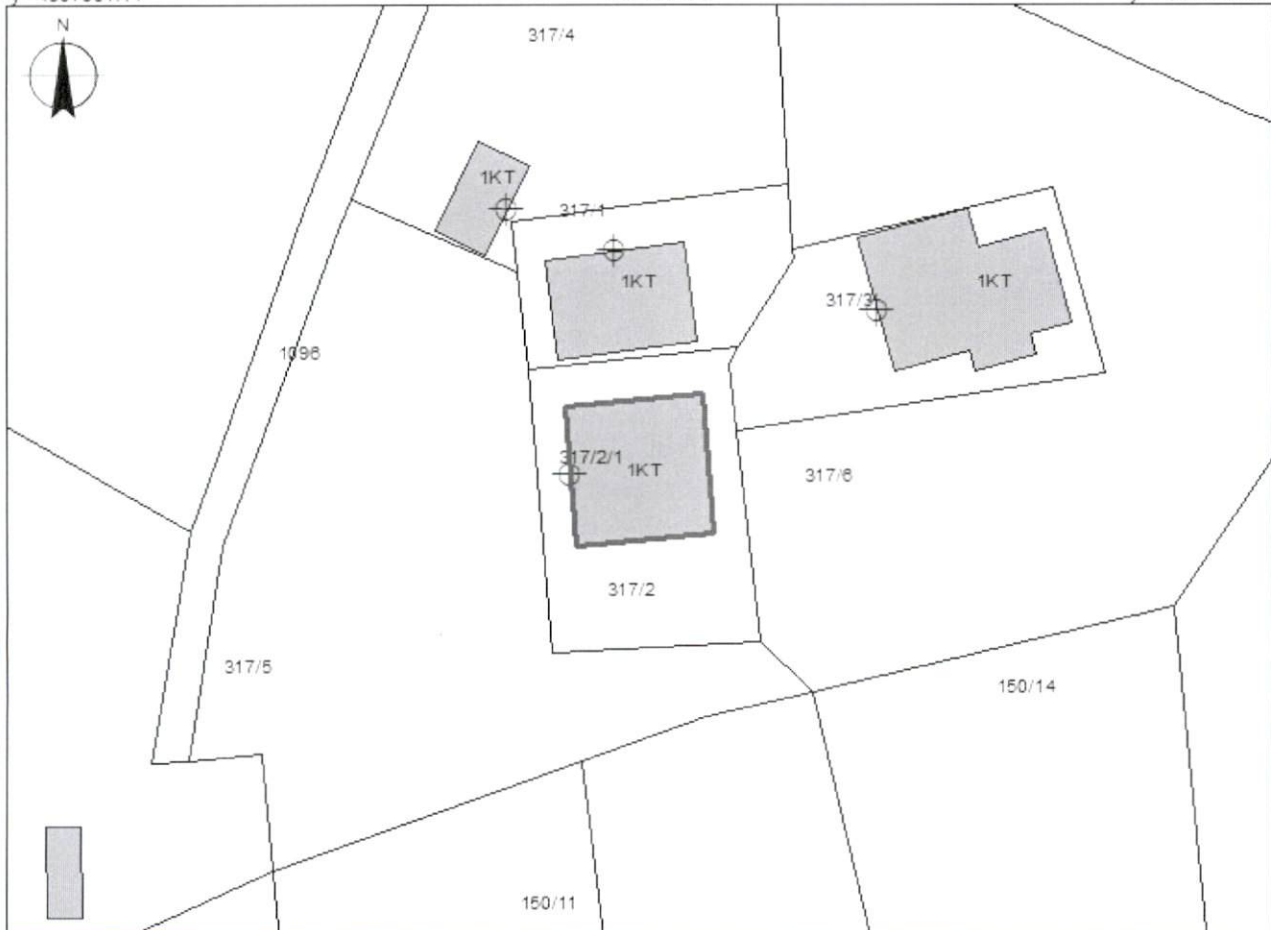

x= 528698.18  
y= 4597495.31

## Legjenda

x= 528788.18  
y= 4597495.31

### KUFITARËT:

VERI Nr.Pas 317/2  
 JUG Nr.Pas 317/2  
 LINDJE Nr.Pas 317/2  
 PERENDIM Nr.Pas 317/2

- Hyrja
- Ndertesat
- KUFI PARCELE

### SEKTORI I HARTOGRAFISË:

SPECIALIST ERION VOJKA  
 PËRGJEGJËS GILBERTA HUNA

### SEKTORI I ÇËSHITJEVE TË PRONËSISË:

SPECIALIST  
 PËRGJEGJËS

DREJTOR / PËRFAQËSUESI SUBJEKTIT: DANJEL  
 emër

GJURA  
 mbiemër

nënshkrimi