



REPUBLIKA E SHQIPËRISË
AGJENCIA SHTETËRORE E KADASTRËS
DREJTORIA VENDORE LEZHË

Nr. 667 Prot.

Data, më 19/02/2024

Lënda: Kërkesë për afishimin publik

BASHKISË KURBIN
AGJENCISË SHTETËRORE TË KADASTRËS

Drejtoria Vendore e Agjencisë Shtetërore të kadastrës Lezhë, në zbatim të VKM Nr. 827, datë 30.09.2020, “Për përcaktimin e rregullave të hollësishme për miratimin e dokumentit të pronësisë, të objekteve pa titull pronësie, trojeve të tyre funksionale dhe të oborreve në përdorim”, ka marrë në shqyrtim vetdeklarimin Nr. 1731 prot, date 26.05.2020 dhe kërkesën nga sistemi e-albania me Nr. 3683 prot, dt. 30.03.2021, “**Për miratimin e dokumentit të pronësisë për Objektin pa Titull pronësie me Truallin Funksional**”, subjekti vetëdeklarues **Nikoll David Noka**.

Nga proces-verbali i verifikimit në terren, rezulton se objekti ndodhet në Laç, Bashkia Kurbin, në Zonën Kadastrale 2364, me këto të dhëna:

- ZK. 2364, Nr.Pasurie: 4/2362
- Sipërfaqe e parcelës ndërtimore: 300 m²
- Sipërfaqe e bazës së ndërtimit: 98.56 m²
- Numri kateve – 2 kat me funksion banimi

Pasuritë kufitare:

- Veri Nr. pasurie: - 4/67
- Jug Nr. pasurie: - 4/1508
- Lindje Nr. pasurie: - 4/67
- Perëndim Nr. pasurie: - 4/67

Në zbatim të pikës 22, të VKM Nr. 827, datë 30.09.2020, “Për përcaktimin e rregullave të hollësishme për miratimin e dokumentit të pronësisë, të objekteve pa titull pronësie, trojeve të tyre funksionale dhe të oborreve në përdorim”, në të cilën thuhet: Të dhënat e kërkesës për miratimin e dokumentit të pronësisë si dhe ato të evidentimit në terren, sipas Genplanit me të gjitha elementet bëhen publike për 30 (tridhjetë) ditë, në ambjentet e Bashkise/Njësisë Administrative ku ndodhet pasuria, në ambjentet e Drejtorisë Vendore të ASHK-së si dhe në Faqen Zyrtare on-line të ASHK, kërkojmë nga ana juaj:

1. Publikimin për 30 ditë në ambjentet e Institucionit tuaj dhe në Faqen Web të Drejtorisë së Përgjithshme të ASHK-së, të të dhënave të kërkesës së subjektit të parashtruara më sipër bazuar në evidentimin faktik në terren të objektit.
2. Në momentin e përfundimit të këtij afati jeni të lutur të na njoftoni zyrtarisht nëse ka patur ose jo ankesa apo vërejtje nga subjekte lidhur me pasurinë objekt trajtimi.

Duke ju falenderuar për bashkëpunimin!

**DERJTORI
ALTIN GJERGJI**

**Altin
Gjergji**

Digitally signed by Altin
Gjergji
Date: 2024.02.24 14:15:33
+02'00'



Vulosur elektronikisht nga Drejtoria
Vendore Lezhë
Date: 2024/02/24 14:22:25 +02'00'
14TALEZHE2024022414221873014

Rr. “Kuvendi i Arbërit” Lezhë

Shënim : Ky dokument është gjeneruar dhe vulosur me anë
të një procedure automatike nga një sistem elektronik (Drejtoria Vendore Lezhë)

GENPLAN

DREJTORIA E ALUIZNI-T : LEZHE

QARKU: LEZHE

BA SHKIA: KURBIN

ZONA KADASTRALE: 2364

ADRESA E PASURISË: LAÇ

INDEKSI I HARTËS: LA-J-5

SHKALLA: 1:500

DATA: 29/01/2024

NUMRI UNIK (INDEKS): 09_9014804,09_9021562

NR. I APLIKIMIT: 1731,3683

NR. PA SURISË: 4/2362

SIPËRFAQE E PARCELËS NDËRTIMORE = 300

PR. SHTET = PR. E TË TRETËVE = PR. TË VET =

SIPËRFAQE E BAZËS SË NDËRTIMIT = 98.56

POSEDUESI: NIKOLL DAVID NOKA

emër atesia mbiemër

x= 476237.92
y= 4611323.08

KRGJ SH

x= 476327.92
y= 4611323.08

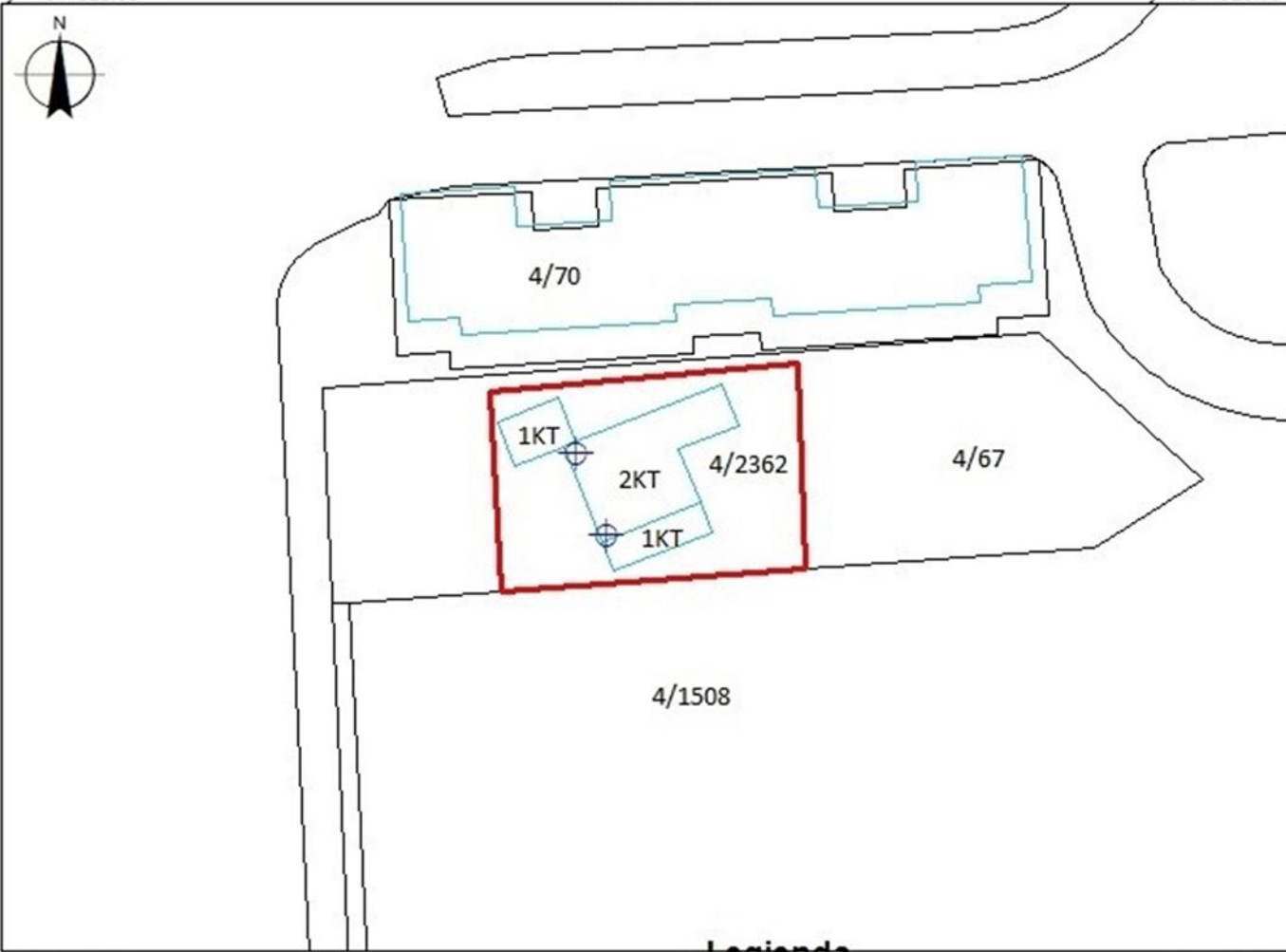

Legjenda

x= 476237.92
y= 4611257.24

HYRJE

x= 476327.92
y= 4611257.24

NDERTESE

PARCELE

KUFIPARCELE

KUFITARËT:

VERI Nr.Pas 4/67
JUG Nr.Pas 4/1508
LINDJE Nr.Pas 4/67
PERENDIM Nr.Pas 4/67

SEKTORI I HARTOGRAFISË:

SPECIALIST Ing.Xhuljan GJONI

PËRGJEGJËS Ing.Olsjana SMAÇI

Xhuljan

Gjoni

Olsjana

Smaçi

Digitally signed by
Xhuljan Gjoni
Date: 2024.01.29
13:50:51 +02'00'

Digitally signed by
Olsjana Smaçi
Date: 2024.02.08
16:15:20 +02'00'

SEKTORI I ÇËSHTJEVE TË PRONËSISË:

SPECIALIST Ing.Xhuljan GJONI

PËRGJEGJËS Ing.Olsjana SMAÇI

Altin

Gjergji

Digitally signed by
Gjergji
Date: 2024.02.24
14:15:32 +02'00'

DREJTORIA E ALUIZNI-T



Vulosur elektronikisht nga Drejtoria
Vendore Lezhë
Date: 2024.02.24 14:20:03 +02'00'
442yLEZNE24022414195590044

ALTIN

emër

GJERGJI

mbiemër

nënshkrimi



REPUBLIKA E SHQIPËRISË
AGJENCIA SHTETËRORE E KADASTRËS
DREJTORIA VENDORE LEZHË

Nr. 665 Prot.

Data, më 19/02/2024

Lënda: Kërkesë për afishimin publik

BASHKISË LEZHË
AGJENCISË SHTETËRORE TË KADASTRËS

Drejtoria Vendore e Agjencisë Shtetërore të kadastrës Lezhë, në zbatim të VKM Nr. 827, datë 30.09.2020, “Për përcaktimin e rregullave të hollësishme për miratimin e dokumentit të pronësisë, të objekteve pa titull pronësie, trojeve të tyre funksionale dhe të oborreve në përdorim”, ka marrë në shqyrtim kërkesën nga sistemi e-albania me Nr. 3909 prot, dt. 02.04.2021, “*Për miratimin e dokumentit të pronësisë për Objektin pa Titull pronësie me Truallin Funkcional*”, subjekti vetëdeklarues **Gjergj Mark Ndreca**.

Nga proces-verbali i verifikimit në terren, rezulton se objekti ndodhet në Lagjen Varosh, Bashkia Lezhe, në Zonën Kadastrale 8631, me këto të dhëna:

- ZK. 8631, Nr.Pasurie: 5/1103
- Sipërfaqe e parcelës ndërtimore: 136 m²
- Sipërfaqe e bazës së ndërtimit: 51.4 m²
- Numri kateve – 2 kat me funksion banimi

Pasuritë kufitare:

- Veri Nr. pasurie: - 5/105
- Jug Nr. pasurie: - 5/88
- Lindje Nr. pasurie: - 5/106; 5/309
- Perëndim Nr. pasurie: - 5/92

Në zbatim të pikës 22, të VKM Nr. 827, datë 30.09.2020, “Për përcaktimin e rregullave të hollësishme për miratimin e dokumentit të pronësisë, të objekteve pa titull pronësie, trojeve të tyre funksionale dhe të oborreve në përdorim”, në të cilën thuhet: Të dhënat e kërkesës për miratimin e dokumentit të pronësisë si dhe ato të evidentimit në terren, sipas Genplanit me të gjitha elementet bëhen publike për 30 (tridhjetë) ditë, në ambjentet e Bashkisë/Njësisë Administrative ku ndodhet pasuria, në ambjentet e Drejtorisë Vendore të ASHK-së si dhe në Faqen Zyrtare on-line të ASHK, kërkojmë nga ana juaj:

1. Publikimin për 30 ditë në ambjentet e Institucionit tuaj dhe në Faqen Web të Drejtorisë së Përgjithshme të ASHK-së, të të dhënave të kërkesës së subjektit të parashtruara më sipër bazuar në evidentimin faktik në terren të objektit.
2. Në momentin e përfundimit të këtij afati jeni të lutur të na njoftoni zyrtarisht nëse ka patur ose jo ankesa apo vërejtje nga subjekte lidhur me pasurinë objekt trajtimi.

Duke ju falenderuar për bashkëpunimin!

**DERJTORI
ALTIN GJERGJI**

Altin
Gjergji

Digitally signed by Altin
Gjergji
Date: 2024.02.24
14:18:14 +02'00'



Vulosur elektronikisht nga Drejtoria
Vendore Lezhë
Date: 2024/02/24 14:28:35 +02'00'
14CoLEZHE2024022414282793014

Rr. “Kuvendi i Arbërit” Lezhë

Shënim : Ky dokument është gjeneruar dhe vulosur me anë
të një procedure automatike nga një sistem elektronik (Drejtoria Vendore Lezhë)

GENPLAN

DREJTORIA E ALUIZNI-T : LEZHE

QARKU: LEZHE

BA SHKIA: LEZHE

ZONA KADASTRALE: 8631

ADRE SA E PASURISË: LEZHE

INDEKSI I HARTËS: LE,F-7

SHKALLA: 1:500

DATA: 31/01/2024

NUMRI UNIK (INDEKS):

09_9021707

NR. I APLIKIMIT:

3909

NR. PA SURISË:

5/1103

SIPËRFAQE E PARCELËS NDËRTIMORE = 136

PR. SH TET = PR. E TË TRETËVE = PR. TË VET =

SIPËRFAQE E BAZËS SË NDËRTIMIT = 51.44

POSEDUE SI:

GJERGJ

MARK

NDRECA

emër

atesia

mblimër

x= 471732.44
y= 4627997.69

KRGJ SH

x= 471822.44
y= 4627997.69

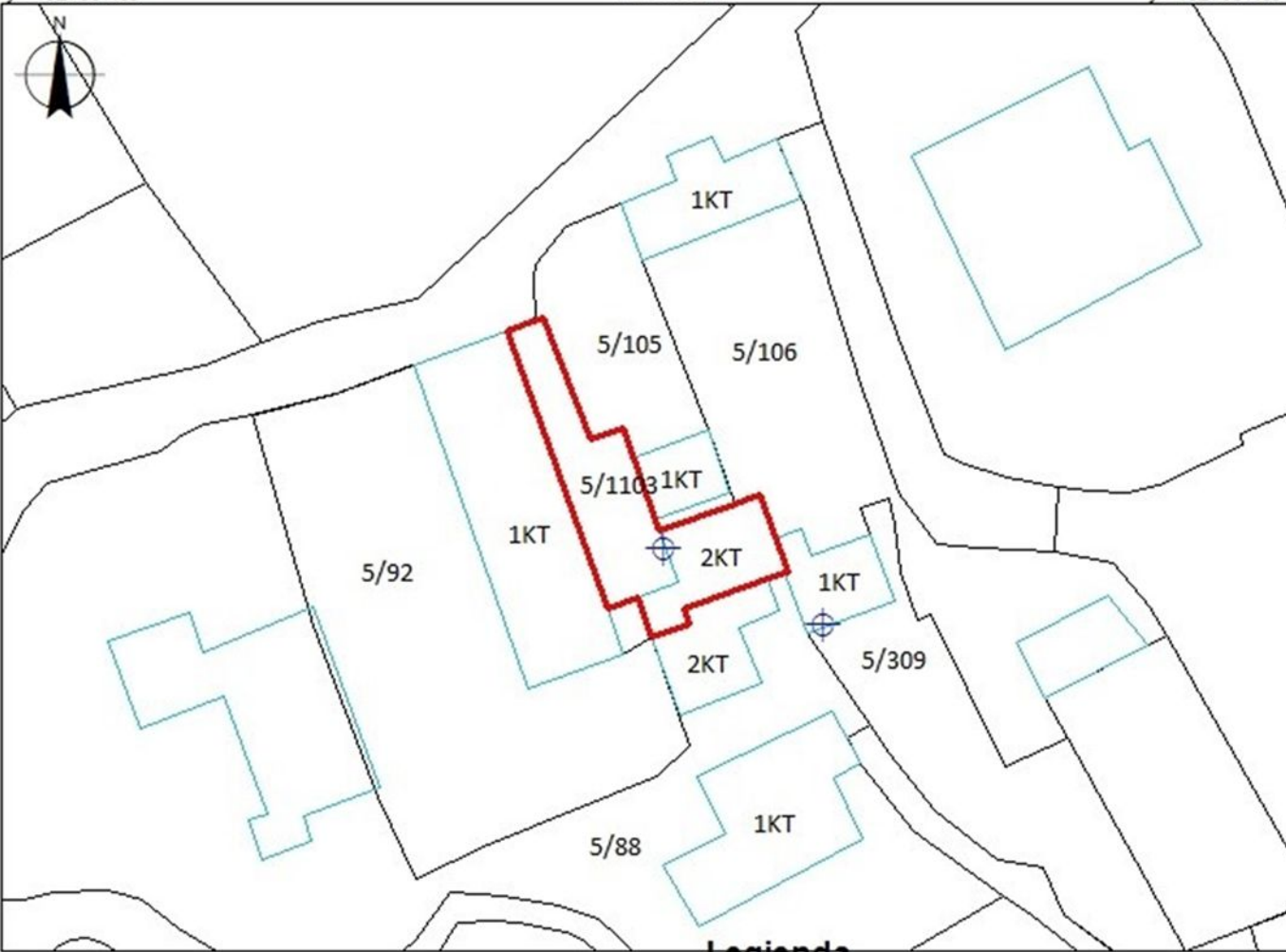

Legjenda

x= 471732.44
y= 4627931.85

5/88



HYRJE

x= 471822.44
y= 4627931.85

KUFITARËT:

VERI Nr.Pas 5/105

JUG Nr.Pas 5/88

LINDJE Nr.Pas 5/106,5/309

PERENDIM Nr.Pas 5/92

NDERTESE

PARCELE

KUFI PARCELE

SEKTORI I HARTOGRAFISË:

SPECIALIST Ing.Xhuljan GJONI

PËRGJEGJËS Ing.Olsjana SMAÇI

Xhuljan

Gjoni

Olsjana

Smaci

Digitally signed by

Xhuljan Gjoni

Date: 2024.01.31

13:04:56 +02'00'

Digitally signed by

Olsjana Smaci

Date: 2024.02.08

14:47:04 +02'00'

SEKTORI I ÇËSH TJEVE TË PRONË SISË:

SPECIALIST Ing.Xhuljan GJONI

PËRGJEGJËS Ing.Olsjana SMAÇI

Altin

Gjergji

Digitally signed by Altin

Gjergji

Date: 2024.02.24

14:18:13 +02'00'

DREJTORIA E ALUIZNI-T



Vulosur elektronikisht nga Drejtoria

Vendore Lezhë

Date: 2024.02.24 14:27:46 +02'00'

46a LEZHE 024022414273915044

emër

GJERGJI

mblimër

nënshkrimi



REPUBLIKA E SHQIPËRISË
AGJENCIA SHTETËRORE E KADASTRËS
DREJTORIA VENDORE LEZHË

Nr. 664 Prot.

Data, më 19/02/2024

Lënda: Kërkesë për afishimin publik

BASHKISË LEZHË
AGJENCISË SHTETËRORE TË KADASTRËS

Drejtoria Vendore e Agjencisë Shtetërore të kadastrës Lezhë, në zbatim të VKM Nr. 827, datë 30.09.2020, “Për përcaktimin e rregullave të hollësishme për miratimin e dokumentit të pronësisë, të objekteve pa titull pronësie, trojeve të tyre funksionale dhe të oborreve në përdorim”, ka marrë në shqyrtim kërkesen nga sistemi e-albania me Nr. 5802 prot, dt. 17.05.2021, **“Për miratimin e dokumentit të pronësisë për Objektin pa Titull pronësie me Truallin Funkcional”**, subjekti vetëdeklarues **Drita Jonuz Hajdari** dhe miratuar Genplani sipas Deshmise se Trashigimse Ligjore Nr. 2663 rep, Nr. 1834 kol, date 11.10.2019 ne emer te trashigimtarve te te ndjerit Muharrem Hajdari: Drita Jonuz Hajdari, Elda Muharrem Keta (Hajdari), Saimir Muharrem Hajdari, Dritan Muharrem Hajdari.

Nga proces-verbali i verifikimit në terren, rezulton se objekti ndodhet në Lagjia Spitalit, Bashkia Lezhe, në Zonën Kadastrale 8631, me këto të dhëna:

- ZK. 8631, Nr.Pasurie: 4/1102
- Sipërfaqe e parcelës ndërtimore: 300 m²
- Sipërfaqe e bazës së ndërtimit: 124.1 m²
- Numri kateve – 1 kat me fukcion banimi

Pasuritë kufitare:

- Veri Nr. pasurie: - 4/79
- Jug Nr. pasurie: - 4/1101
- Lindje Nr. pasurie: - 4/785
- Perëndim Nr. pasurie: - 4/77

Në zbatim të pikës 22, të VKM Nr. 827, datë 30.09.2020, “Për përcaktimin e rregullave të hollësishme për miratimin e dokumentit të pronësisë, të objekteve pa titull pronësie, trojeve të tyre funksionale dhe të oborreve në përdorim”, në të cilën thuhet: Të dhënat e kërkesës për miratimin e dokumentit të pronësisë si dhe ato të evidentimit në terren, sipas Genplanit me të gjitha elementet bëhen publike për 30 (tridhjetë) ditë, në ambjentet e Bashkise/Njësisë Administrative ku ndodhet pasuria, në ambjentet e Drejtorisë Vendore të ASHK-së si dhe në Faqen Zyrtare on-line të ASHK, kërkojmë nga ana juaj:

1. Publikimin për 30 ditë në ambjentet e Institucionit tuaj dhe në Faqen Web të Drejtorisë së Përgjithshme të ASHK-së, të të dhënave të kërkesës së subjektit të parashtruara më sipër bazuar në evidentimin faktik në terren të objektit.
2. Në momentin e përfundimit të këtij afati jeni të lutur të na njoftoni zyrtarisht nëse ka patur ose jo ankesa apo vërejtje nga subjekte lidhur me pasurinë objekt trajtimi.

Duke ju falenderuar për bashkëpunimin!

**DERJTORI
ALTIN GJERGJI**

Altin
Gjergji

Digitally signed by Altin
Gjergji
Date: 2024.02.24
14:19:27 +02'00'



Vulosur elektronikisht nga Drejtoria
Vendore Lezhë
Date: 2024/02/24 14:33:45 +02'00'
14teLEZHE2024022414333803014

GENPLAN

DREJTORIA E ALUIZNI-T : LEZHE
QARKU: LEZHE
BA SHKIA: LEZHE
ZONA KADASTRALE: 8631
ADRE SA E PASURISË: LEZHE
INDEKSI I HARTËS: LE-H-5
SHKALLA: 1:500
DATA: 31/01/2024

NUMRI UNIK (INDEKS): 09_9024537
NR. I APLIKIMIT: 5802
NR. PA SURISË: 4/1102
SIPËRFAQE E PARCELË S NDËRTIMORE = 300
PR. SHTET = PR. E TË TRETËVE = PR. TË VET =
SIPËRFAQE E BAZËS SË NDËRTIMIT = 124.1
POSEDUE SI: DRITA JONUZ HAJDARI
ELDA MUHAREM KETA
SAIMIR MUHAREM HAJDARI
DRITAN MUHAREM HAJDARI

x= 470963.86
y= 4627393.89

KRGJ SH

x= 471053.86
y= 4627393.89

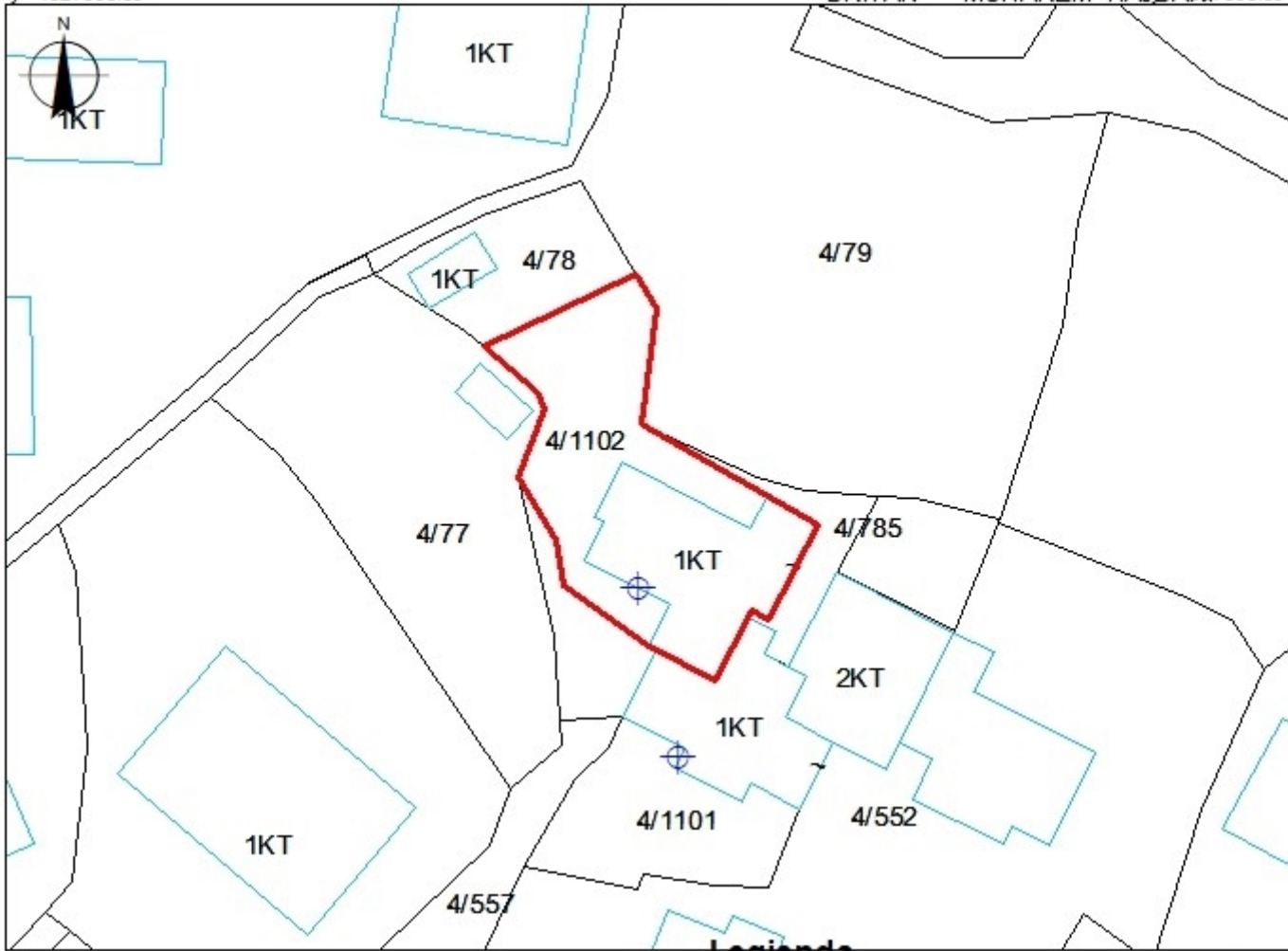

Legjenda

x= 470963.86
y= 4627328.05

x= 471053.86
y= 4627328.05

HYRJE

NDERTESE

PARCELE

KUFI PARCELE

KUFITARËT:

VERI Nr.Pas 4/79
JUG Nr.Pas 4/1101
LINDJE Nr.Pas 4/785
PERENDIM Nr.Pas 4/77

SEKTORI I HARTOGRAFISË:

SPECIALIST Ing.Xhuljan GJONI
PËRGJEGJËS Ing.Olsjana SMAÇI

Xhuljan
Gjoni

Olsjana
Smaci

SEKTORI I ÇË SHTJEVE TË PRONË SISË:

SPECIALIST Ing.Xhuljan GJONI
PËRGJEGJËS Ing.Olsjana SMAÇI

Gjergji
GJERGJI

DREJTORIA E ALUIZNI-T



Vulosur elektronikisht nga Drejtoria
Vendore Lezhë
Date: 2024.02.24 14:19:27 +02'00'
14P/LEZHE/2024/0224/14343214614

emër

mbiamër

nënshkrimi



REPUBLIKA E SHQIPËRISË
AGJENCIA SHTETËRORE E KADASTRËS
DREJTORIA VENDORE LEZHË

Nr. 663 Prot.

Data, më 19/02/2024

Lënda: Kërkesë për afishimin publik

NJESISE ADMINISTRATIVE BLINISHT, BASHKIA LEZHE
AGJENCISË SHTETËRORE TË KADASTRËS

Drejtoria Vendore e Agjencisë Shtetërore të kadastrës Lezhë, në zbatim të VKM Nr. 827, datë 30.09.2020, “Për përcaktimin e rregullave të hollësishme për miratimin e dokumentit të pronësisë, të objekteve pa titull pronësie, trojeve të tyre funksionale dhe të oborreve në përdorim”, ka marrë në shqyrtim vetdeklarimin me nr. 668 prot, date 07.11.2019 dhe kërkesën nga sistemi e-albania me Nr. 4022 prot, dt. 17.03.2022, “**Për miratimin e dokumentit të pronësisë për Objektin pa Titull pronësie me Truallin Funksional**”, subjekti vetëdeklarues **Mara Kol Brunga**.

Nga proces-verbali i verifikimit në terren, rezulton se objekti ndodhet në Fshatin Krajen, Njesia Administrative Blinisht, Bashkia Lezhe, në Zonën Kadastrale 2263, me këto të dhëna:

- ZK. 2263, Nr.Pasurie: 61/100
- Sipërfaqe e parcelës ndërtimore: 186 m²
- Sipërfaqe e bazës së ndërtimit: 35.28 m²
- Numri kateve – 1 kat me funksion banimi

Pasuritë kufitare:

- Veri Nr. pasurie: - 61/101
- Jug Nr. pasurie: - 61/101
- Lindje Nr. pasurie: - 61/101
- Perëndim Nr. pasurie: - 61/101

Në zbatim të pikës 22, të VKM Nr. 827, datë 30.09.2020, “Për përcaktimin e rregullave të hollësishme për miratimin e dokumentit të pronësisë, të objekteve pa titull pronësie, trojeve të tyre funksionale dhe të oborreve në përdorim”, në të cilën thuhet: Të dhënat e kërkesës për miratimin e dokumentit të pronësisë si dhe ato të evidentimit në terren, sipas Genplanit me të gjitha elementet bëhen publike për 30 (tridhjetë) ditë, në ambjentet e Bashkise/Njësisë Administrative ku ndodhet pasuria, në ambjentet e Drejtorisë Vendore të ASHK-së si dhe në Faqen Zyrtare on-line të ASHK, kërkojmë nga ana juaj:

1. Publikimin për 30 ditë në ambjentet e Institucionit tuaj dhe në Faqen Web të Drejtorisë së Përgjithshme të ASHK-së, të të dhënave të kërkesës së subjektit të parashtruara më sipër bazuar në evidentimin faktik në terren të objektit.
2. Në momentin e përfundimit të këtij afati jeni të lutur të na njoftoni zyrtarisht nëse ka patur ose jo ankesa apo vërejtje nga subjekte lidhur me pasurinë objekt trajtimi.

Duke ju falenderuar për bashkëpunimin!

**DERJTORI
ALTIN GJERGJI**

Altin
Gjergji

Digitally signed by Altin
Gjergji
Date: 2024.02.24
14:23:28 +02'00'



Vulosur elektronikisht nga Drejtorja
Vendore Lezhë
Date: 2024/02/24 14:38:13 +02'00'
14DyLEZHE2024022414380669014

Rr. “Kuvendi i Arbërit” Lezhë

Shënim : Ky dokument është gjeneruar dhe vulosur me anë
të një procedure automatike nga një sistem elektronik (Drejtorja Vendore Lezhë)

GENPLAN

DREJTORIA E ALUIZNI-T : LEZHE
QARKU: LEZHE
BA SHKIA: LEZHE
ZONA KADASTRALE: 2263
ADRE SA E PASURISË: KRAJEN
INDEKSI I HARTËS: K-34-76-(54-D)
SHKALLA: 1:500
DATA: 05/02/2024

NUMRI UNIK (INDEKS): 09_9012694 : 09_902940
NR. I APLIKIMIT: 688 : 4022
NR. PA SURISË: 61/100
SIPËRFAQE E PARCELËS NDËRTIMORE = 186
PR. SHTET = PR. E TË TRETËVE = PR. TË VET =
SIPËRFAQE E BAZËS SË NDËRTIMIT = 35.28
POSEDUE SI: MARA KOL BRUNGA
emër atesia mbiemër

x= 473841.93
y= 4643426.3

KRGJ SH

x= 473731.93
y= 4643426.3

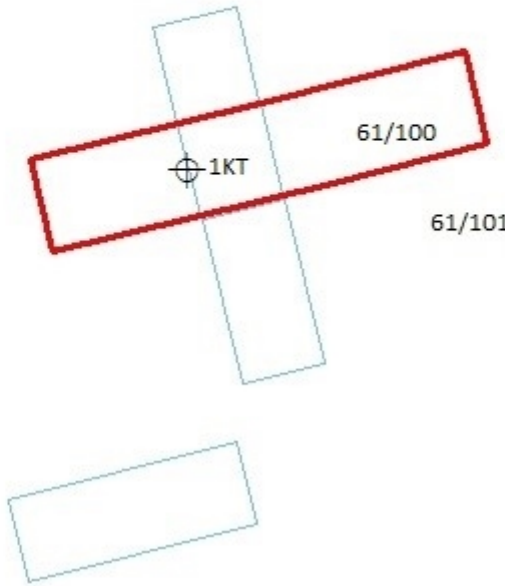

Legjenda

x= 473841.93
y= 4643360.46

x= 473731.93
y= 4643360.46

HYRJE

NDERTESE

PARCELE

KUFI PARCELE

KUFITARËT:

VERI Nr.Pas 61/101
JUG Nr.Pas 61/101
LINDJE Nr.Pas 61/101
PERENDIM Nr.Pas 61/101

SEKTORI I HARTOGRAFISË:

SPECIALIST Ing.Ardit FRISKU

PËRGJEGJËS Ing.Olsjana SMAÇI

Ardit Frisku
Digitally signed by
Ardit Frisku
Date: 2024.02.05
10:07:27 +02'00'

Olsjana Smaci
Digitally signed by
Olsjana Smaci
Date: 2024.02.21
11:58:42 +02'00'

SEKTORI I ÇË SHTJEVE TË PRONË SISË:

SPECIALIST Ing.Ardit FRISKU

PËRGJEGJËS Ing.Olsjana SMAÇI

Altin Gjergji
Digitally signed by Altin
Gjergji
Date: 2024.02.24
14:23:27 +02'00'

DREJTORIA E ALUIZNI-T



Vulosur elektronikisht nga Drejtoria
Vendore Lezhë
Date: 2024.02.24 14:39:02 +02'00'

Xy: LEZHE2024022414385605614

emër

GJERGJI

mbiemër

Altin

Gjergji

nënshkrimi



REPUBLIKA E SHQIPËRISË
AGJENCIA SHTETËRORE E KADASTRËS
DREJTORIA VENDORE LEZHË

Nr. 666 Prot.

Data, më 19/02/2024

Lënda: Kërkesë për afishimin publik

BASHKISË LEZHË
AGJENCISË SHTETËRORE TË KADASTRËS

Drejtoria Vendore e Agjencisë Shtetërore të kadastrës Lezhë, në zbatim të VKM Nr. 827, datë 30.09.2020, “Për përcaktimin e rregullave të hollësishme për miratimin e dokumentit të pronësisë, të objekteve pa titull pronësie, trojeve të tyre funksionale dhe të oborreve në përdorim”, ka marrë në shqyrtim vetdeklarimin Nr. 529 prot, date 03.06.2019 dhe kërkesen nga sistemi e-albania me Nr. 3684 prot, dt. 30.03.2021, “*Për miratimin e dokumentit të pronësisë për Objektin pa Titull pronësie me Truallin Funksional*”, subjekti vetëdeklarues **Ded Mark Ndreca**.

Nga proces-verbali i verifikimit në terren, rezulton se objekti ndodhet në Lagjen Varosh, Bashkia Lezhe, në Zonën Kadastrale 8631, me këto të dhëna:

- ZK. 8631, Nr.Pasurie: 5/309
- Sipërfaqe e parcelës ndërtimore: 260 m²
- Sipërfaqe e bazës së ndërtimit: 36.09 m²
- Numri kateve – 1 kat me funksion banimi

Pasuritë kufitare:

- Veri Nr. pasurie: - 5/106
- Jug Nr. pasurie: - 5/114
- Lindje Nr. pasurie: - 5/112
- Perëndim Nr. pasurie: - 5/88

Në zbatim të pikës 22, të VKM Nr. 827, datë 30.09.2020, “Për përcaktimin e rregullave të hollësishme për miratimin e dokumentit të pronësisë, të objekteve pa titull pronësie, trojeve të tyre funksionale dhe të oborreve në përdorim”, në të cilën thuhet: Të dhënat e kërkesës për miratimin e dokumentit të pronësisë si dhe ato të evidentimit në terren, sipas Genplanit me të gjitha elementet bëhen publike për 30 (tridhjetë) ditë, në ambjentet e Bashkisë/Njësisë Administrative ku ndodhet pasuria, në ambjentet e Drejtorisë Vendore të ASHK-së si dhe në Faqen Zyrtare on-line të ASHK, kërkojmë nga ana juaj:

1. Publikimin për 30 ditë në ambjentet e Institucionit tuaj dhe në Faqen Web të Drejtorisë së Përgjithshme të ASHK-së, të të dhënave të kërkesës së subjektit të parashtruara më sipër bazuar në evidentimin faktik në terren të objektit.
2. Në momentin e përfundimit të këtij afati jeni të lutur të na njoftoni zyrtarisht nëse ka patur ose jo ankesa apo vërejtje nga subjekte lidhur me pasurinë objekt trajtimi.

Duke ju falenderuar për bashkëpunimin!

**DERJTORI
ALTIN GJERGJI**

Altin
Gjergji

Digitally signed by Altin
Gjergji
Date: 2024.02.24
14:25:24 +02'00'



Vulosur elektronikisht nga Drejtoria
Vendore Lezhë
Date: 2024/02/24 14:42:16 +02'00'
14cALEZHE2024022414420892014

Rr. “Kuvendi i Arbërit” Lezhë

Shënim : Ky dokument është gjeneruar dhe vulosur me anë
të një procedure automatike nga një sistem elektronik (Drejtoria Vendore Lezhë)

GENPLAN

DREJTORIA E ALUIZNI-T : LEZHE

QARKU: LEZHE

BA SHKIA: LEZHE

ZONA KADASTRALE: 8631

ADRESA E PASURISË: LEZHE

INDEKSI I HARTËS: LE,F-7

SHKALLA: 1:500

DATA: 08/02/2024

NUMRI UNIK (INDEKS):

09_9021563

NR. I APLIKIMIT:

3684

NR. PA SURISË:

5/309

SIPËRFAQE E PARCELËS NDËRTIMORE = 260

PR. SHTET = PR. E TË TRETËVE = PR. TË VET =

SIPËRFAQE E BAZËS SË NDËRTIMIT = 36.09

POSEDUESI:

DED

MARK

NDRECA

emër

atesia

mbiemër

x= 471754.42
y= 4627980.35

KRGJ SH

x= 471844.42
y= 4627980.35

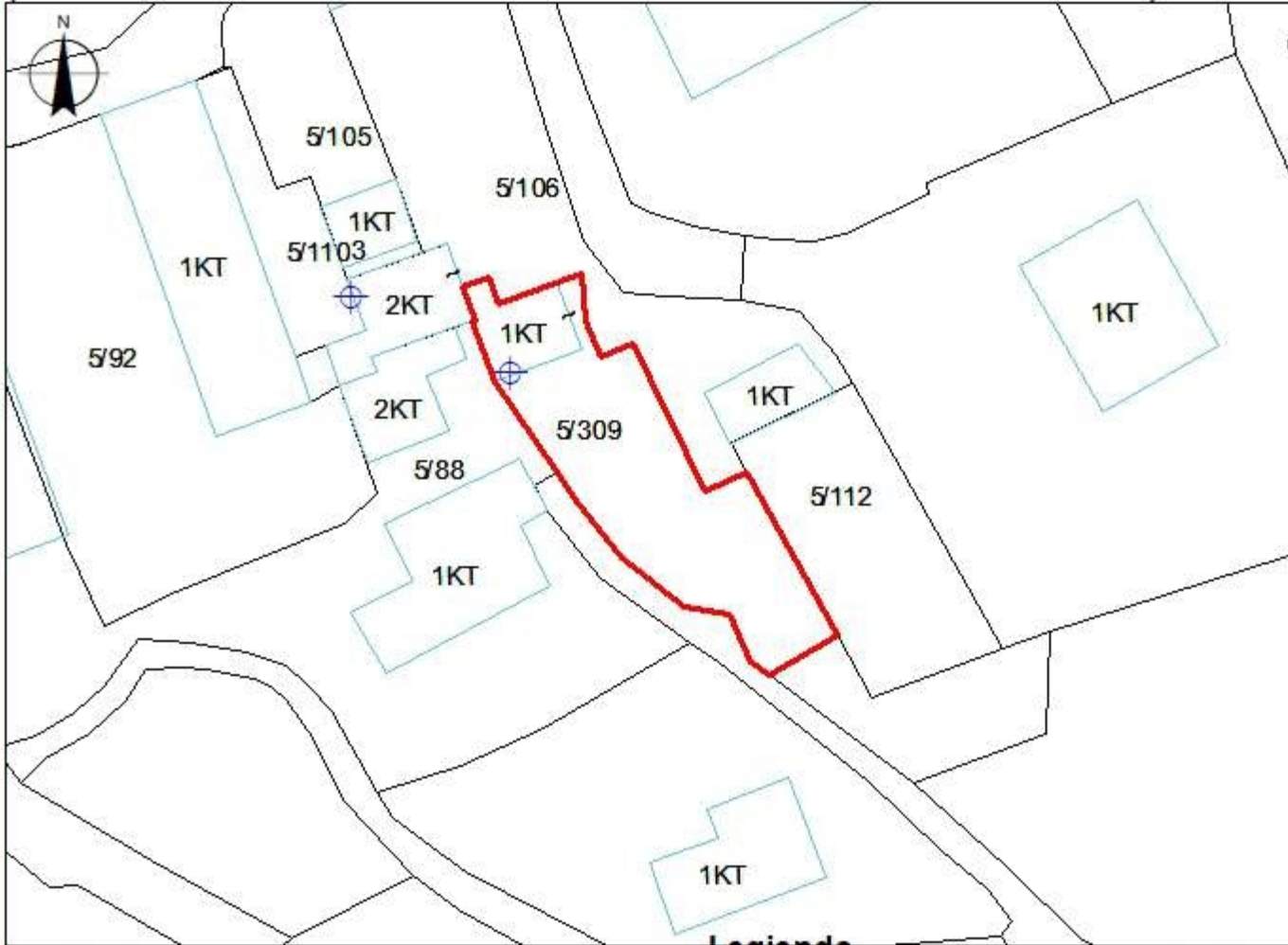

Legjenda

x= 471754.42
y= 4627914.51

x= 471844.42
y= 4627914.51

HYRJE

NDËRTESE

PARCELE

KUFIPARCELE

KUFITARËT:

VERI Nr.Pas 5/106

JUG Nr.Pas 5/114

LINDJE Nr.Pas 5/112

PERENDIM Nr.Pas 5/88

SEKTORI I HARTOGRAFISË:

SPECIALIST Ing.Xhuljan GJONI

PËRGJEGJËS ing.Olsjana SMAÇI

Xhuljan
Gjoni

Digitally signed by
Xhuljan Gjoni
Date: 2024.02.08
12:50:11 +02'00'

SEKTORI I ÇËSHTJEVE TË PRONËSISË:

SPECIALIST Ing.Xhuljan GJONI

PËRGJEGJËS Ing.Olsjana SMAÇI

Olsjana
Smaci

Digitally signed by
Olsjana Smaci
Date: 2024.02.08
14:51:08 +02'00'

Altin
Gjergji

Digitally signed by Altin
Gjergji
Date: 2024.02.24
14:25:23 +02'00'

DREJTORIA E ALUIZNI-T



Vulosur elektronikisht nga Drejtoria
Vendore Lezhë
08/02/2024 14:25:23 +02'00'
14MLZHE202402241424882014

emër

GJERGJI

mbiemër

Gjergji

nënshkrimi