



REPUBLIKA E SHQIPËRISË

AGJENCIA SHTETËRORE E KADASTRËS
DREJTORIA VENDORE POGRADEC

Nr. 245 Prot.

Pogradec, më 7.2.2023

Lënda: Kërkesë për afishim.

DREJTORISË SË PËRGJITHSHME TË ASHK-së
Znj. DALLËNDYSHE BICI
DREJTOR I PËRGJITHSHËM

Në Drejtorinë e ASHK-së Pogradec në zbatim të Vendimit Nr. 827, datë 30.09.2020, "Për përcaktimin e rregullave të hollësishme për miratimin e dokumentit të pronësisë së objekteve pa titull pronësie dhe të oborreve në përdorim", Ligjin Nr.20/2020 "Për përfundimin Proçeseve Kalimtare të Pronësisë në Republikën e Shqipërisë,, është në proces shqyrtimi dhe vlerësimi të kërkesës sipas tabelës bashkëngjitur.

Publikimin për 30 ditë në faqen web (Drejtoria e Përgjithshme e ASHK-së) të dhënat e kërkesës së subjektit parashtruar në tabelën e mëposhtme dhe evidentimit në terren të objektit, paraqitur në bazë të Planvendosjes Dixhitale që i bashkëngjitet shkresës.

- Në momentin e përfundimit të këtij afati jeni të lutur të na njoftoni zyrtarisht edhe nëse ka patur ose jo ankesa/vërejtje nga subjekte.

EMËR	ATËSI	MBIEMËR	ZONA KADASTR.	NR.PASURIE	TË DHËNAT E OBJEKTIT	NJËSIA ADMINIST.	BASHKIA
NAZAR	RAHMAN	BIBA	8582	17/112/1	69.7 m ² ND 200.3 m ² TRUALL	POGRADEC	POGRADEC
KOZETA	LLAZI	CUKA+BP	8582	12/104/1	99.7 m ² ND 215 m ² TRUALL	LAGJIA 4 POGRADEC	POGRADEC

Duke ju falenderuar për bashkëpunimin,

DREJTORI
ZHULJEN MANELLARI



Vulosur elektronikisht nga Drejtoria
Vendore Pogradec
Data: 2024/02/07 11:02:52 +02'00'

3 Rruga "Reshit Çollaku" Bulevardi Europa, Pogradec., www.ashk.gov.al, email: info@ashk.gov.al



REPUBLIKA E SHQIPËRISË

AGJENCIA SHTETËRORE E KADASTRËS
DREJTORIA VENDORE POGRADEC

Nr. 245/1 Prot.

Pogradec, më 7.2.2023

Lënda: Kërkesë për afishim.

**BASHKIA POGRADEC
ILIR XHAKOLLI
KRYETAR**

Në Drejtorinë e ASHK-së Pogradec në zbatim të Vendimit Nr. 827, datë 30.09.2020 "Për përcaktimin e rregullave të hollësishme për miratimin e dokumentit të pronësisë së objekteve pa titull pronësie dhe të oborreve në përdorim,, , Ligjin Nr.20/2020 "Për përfundimin Proçeseve Kalimtare të Pronësisë në Republikën e Shqipërisë ,, , është në proçes shqyrtimi dhe vlerësimi të kërkesës sipas tabelës bashkëngjitur.

Publikimin për 30 ditë në faqen Web (Drejtoria e Përgjithshme e ASHK-së) si dhe pranë institucionit tuaj të dhënat e kërkesës së subjektit parashtruar në tabelën e mëposhtme dhe evidentimit në terren të objektit, paraqitur në bazë të Planvendosjes Dixhitale që i bashkëngjitet shkresës.

- Në momentin e përfundimit të këtij afati jeni të lutur të na njoftoni zyrtarisht edhe nëse ka patur ose jo ankesa/vërejtje nga subjekte.

EMËR	ATËSI	MBIEMËR	ZONA KADASTR.	NR.PASURIE	TË DHËNAT E OBJEKTIT	NJËSIA ADMINIST.	BASHKIA
NAZAR	RRAHMAN	BIBA	8582	17/112/1	69.7 m ² ND 200.3 m ² TRUALL	POGRADEC	POGRADEC
KOZETA	LLAZI	CUKA+BP	8582	12/104/1	99.7 m ² ND 215 m ² TRUALL	LAGJIA 4 POGRADEC	POGRADEC

Duke ju falenderuar për bashkëpunimin,

**DREJTORI
ZHULJEN MANELLARI**



Vulosur elektronikisht nga Drejtoria
Vendore Pogradec
Date:2024/02/07 11:01:14 +02'00'
Tastat: OSGRADEC2024020711010722014

3 Rruga "Reshit Çollaku" Bulevardi Europa, Pogradec, www.ashk.gov.al, email: info@ashk.gov.al

GENPLAN

DREJTORIA E ASHK-SË : POGRADEC
QARKU: KORCE
BASHKIA: POGRADEC
ZONA KADASTRALE: 8582
ADRESA E PAsURISË: RR. GJERGJ GOLEM
INDEKSI I HARTËS: PG-D-1
SHKALLA: 1:500
DATA: 12-01-2024

NUMRI UNIK (INDEKS): 07_9011379
NR. I APLIKIMIT: 1066
NR. PAsURISË: 17/112/1
SIPËRFAQE E PARCELËS NDËRTIMORE = 200.3
PR. SHTET = PO PR. E TË TRETËVE = PR. TË VET =
SIPËRFAQE E BAZËS SË NDËRTIMIT = 69.7
POSEDUESI: NAZAR RAHMAN BIBA

emer atesi mbiemer

x= 554376.7
y= 4529877.73

KRGJ SH

x= 554406.7
y= 4529877.73

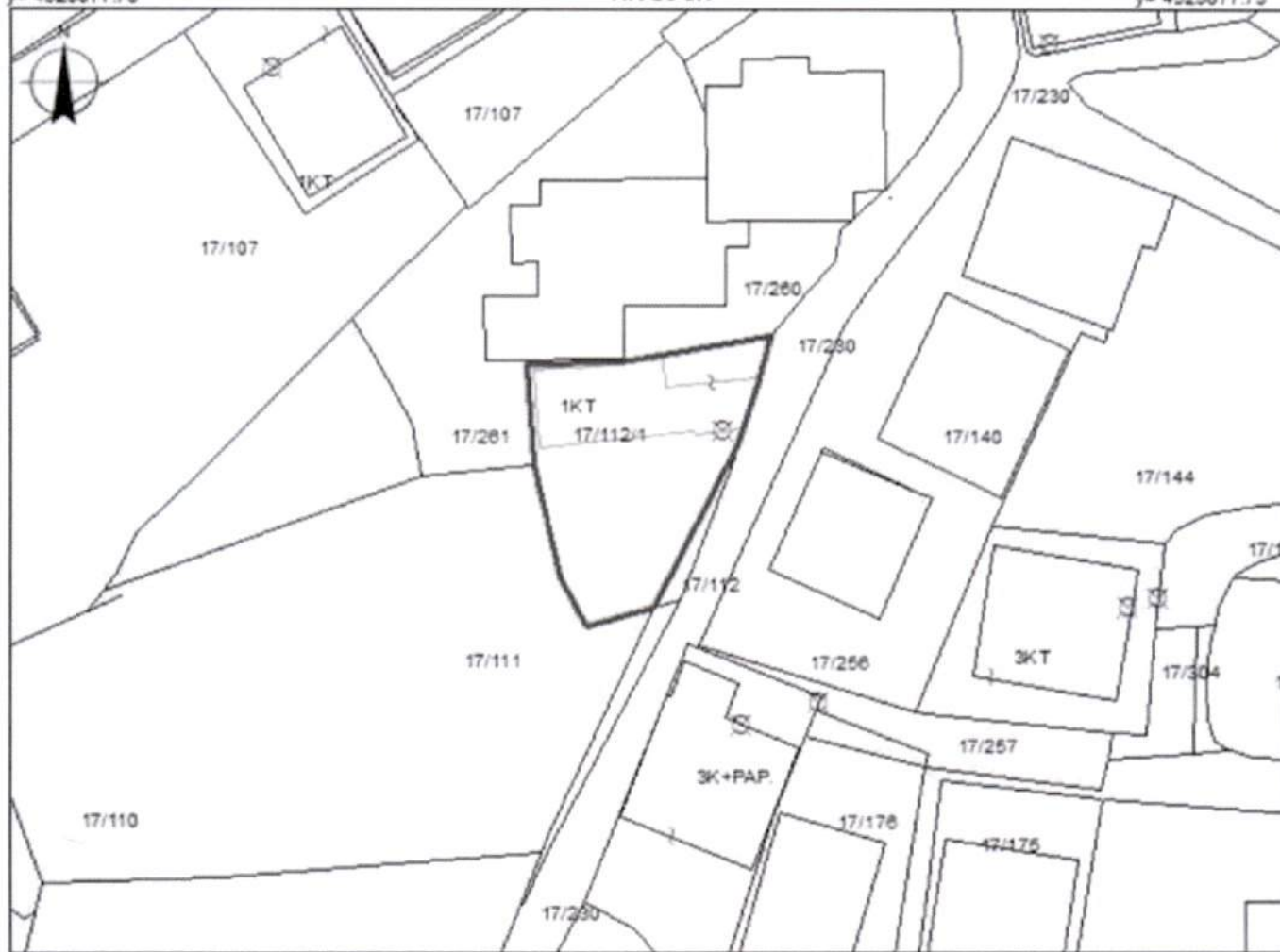

x= 554376.7
y= 4529811.89

Legjenda

x= 554406.7
y= 4529811.89

KUFITARËT:

VERI Nr.Pas 17/260;261
JUG Nr.Pas 17/111
LINDJE Nr.Pas 17/112
PERENDIM Nr.Pas 17/261;111

HYRJA_NË_OBJEKT

— HARTA

□ NDERTESA

▬ KUFIPARCELE

Naum

Kerthi

Digitally signed by
Naum Kerthi
Date: 2024.01.12
11:32:34 +0200

SEKTORI I HARTOGRAFISË:

SPECIALIST NAUM KËRTHI

PËRGJEGJËS KRISTJANA JAKUPLLARI

Kristjana
Jakupllari

Digitally signed by
Kristjana Jakupllari
Date: 2024.01.31
13:36:43 +0200

SEKTORI I ÇËSHITJEVE TË PRONËSISË:

SPECIALIST

PËRGJEGJËS

DR



Vulosur elektronikisht nga Drejtoria
Vendore Pogradec
Date: 2024/02/09 09:56:33 +0200
KRM, POGRADEC 02/02/2024 09:56:33 +0200

emer

MANELLARI

mbiemer

Zhuljen
nenshkrimi
Manellari

Digitally signed by
Zhuljen Manellari
Date: 2024.02.09
09:22:04 +0200

GENPLAN

DREJTORIA E ASHK-SË : POGRADEC

QARKU: KORÇE

BA SHKIA: POGRADEC

ZONA KADASTRALE: 8582

ADRESA E PAsURISË: RR DHIMITËR SHKURTI

INDEKSI I HARTËS: PG-D-2

SHKALLA: 1:500

DATA: 12-01-2024

NUMRI UNIK (INDEKSI): 07_9011335

NR. I APLIKIMIT: 1136.1022

NR. PAsURISË: 12/104/1

SIPËRFAQE E PARCËS NDËRTIMORE - 233

PR. SHËTËT - PO PR. E TË TRETËVE - PR. TË VET -

SIPËRFAQE E BAZËS SË NDËRTIMIT - 100.4

POSEDUESI: KOZETA LLAZI ÇUKA+BP

SUAT

LLAZI

ÇUKA+BP

emër

afisi

mbiemër

xm 554714
ym 4529978.5

KRGJSH

xm 554804
ym 4529978.5

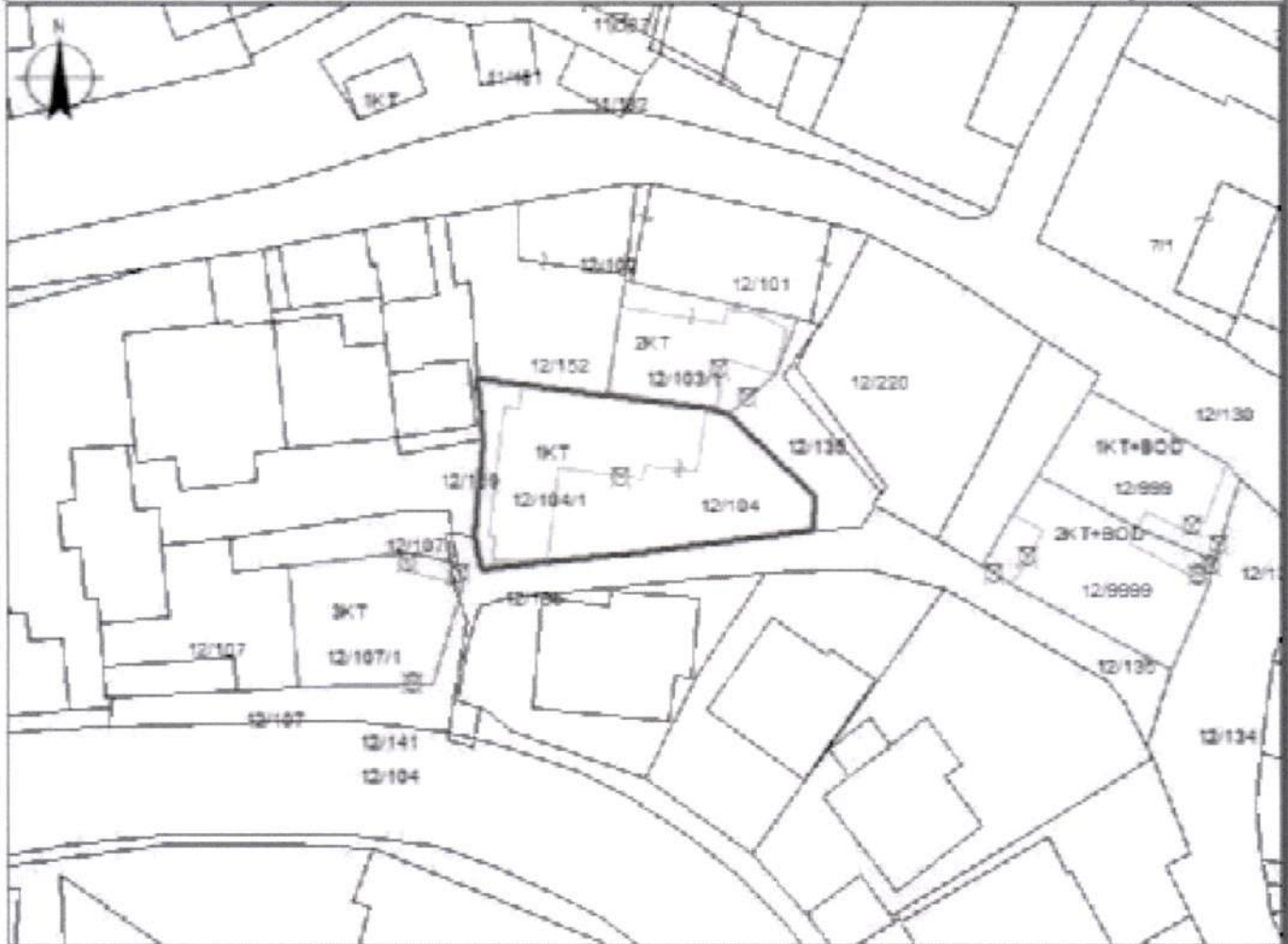

xm 554714
ym 4529912.66

Legjenda

xm 554804
ym 4529912.66

KUFITARËT:

VERI NcPas 12/103,12/152

JUG NcPas 12/135

LINDJE NcPas 12/135

PERENDIM NcPas 12/159;105

HYRJA_NE_OBJEKT

HARTA

NDERTESA

KUFI PARCELE

Naum

Kerthi

Digitally signed by
Naum Kerthi
Date: 2024.01.12
11:52:56 +02'00'

SEKTORI I HARTOGRAFISË:

SPECIALIST NAUM KËRTHI

PËRGJEGJËS KRISTJANA JAKUPELLARI

SEKTORI I ÇËSHËTJEVE TË PRONËSISË:

SPECIALIST

PËRGJEGJËS

Kristjan

a

Jakuplla

Digitally signed by
Kristjana Jakupllari
Date: 2024.01.31 13:38:43
+02'00'



Vulosur elektronikisht nga Drejtoria
Vendore Pogradec

Date: 2024.02.09 09:56:53 +02'00'

1926 POGRADEC 2024.02.09 09:56:53 +02'00'

KRISTJANA

JAKUPELLARI

MANELLARI

MEMBER

Zhuljen
Manellari

Digitally signed by
Zhuljen Manellari
Date: 2024.02.09
09:22:03 +02'00'