



REPUBLIKA E SHQIPËRISË
AGJENCIA SHTETERORE E KADASTRES
DREJTORIA VENDORE LUSHNJE

Nr. 605 Prot.

Lushnje , më 01/03/2024

Lënda: Kërkesë për afishim publik

BASHKISË LUSHNJE
Sheshi i qytetarëve, Lushnje

Për dijeni:

REXHEP MUHARREM BEJTE
Lagjja "Skënder Libohova", Bashkia Lushnje

Bashkëlidhur kësaj shkrese, po ju dërgojmë për afishim publik pranë institucionit tuaj dokumentacionin referuar pikës nr.22 të VKM-se nr. 827 datë 30.09.2020, nenit 34 te Ligjit nr.20/2020 "Për përfundimin e proceseve kalimtare të pronësive ne RSH" si dhe Ligjit nr.111/2018 "Për Kadastrën", për objekt banimi 1 kat ndodhur në lagjen "Skënder Libohova", Bashkia Lushnje në posedim të Rexhep Muharrem Bejte dhe Viollandi Stathaq Bejte.

1. Kopje të Genplanit përgatitur nga Drejtoria Vendore e ASHK Lushnje.
2. Proces-verbal (në 2 kopje)

Kjo shpallje si dhe dokumentacioni përkatës duhet të qëndrojnë të afishuara për një periudhë kohore 30– ditore, në përfundim të së cilës lutemi të na përcillni zyrtarisht Proces-verbalin të nën shkruar nga ana e përfaqësuesit tuaj.

Lutemi qytetarëve të verifikojnë pasurinë e paluajtshme që është në afishim.

Të gjitha pretendimet në lidhje me këtë pasuri duhet t'i bëhen të ditur Drejtorit të Drejtorisë Vendore të ASHK-Lushnje.

Duke ju falenderuar për bashkëpunimin,

DREJTOR

ERDIT MIHALI
Erdit
Mihali

Digitally signed by Erdit
Mihali
Date: 2024.03.01
08:26:15 +0200

Përgjegjës Sektori: M.Shehu

**Marsela
Shehu**

Digitally signed by
Marsela Shehu
Date: 2024.02.14
10:50:08 +0200



Vulosur elektronikisht nga Drejtoria
Vendore Lushnje
Date: 2024/03/01 09:05:35 +0200
2BrULUSHNJE2024030109052844014

Shënim : Ky dokument është gjeneruar dhe vulosur me anë të një procedure automatike nga një sistem elektronik (Drejtoria Vendore Lushnjë)

GENPLAN

DREJTORIA E ASHK-së: LUSHNJE	NUMRI UNIK (INDEKS): 05_9029595
QARKU: FIER	NR. I APLIKIMIT: 4344
BA SHKIA: LUSHNJE	NR. PA SURISË: 9/18
ZONA KADASTRALE: 8572	SIPËRFAQE E PARCELËS NDËRTIMORE = 209
ADRESA E PA SURISË: SKENDER LIBOHOVA	PR. SHTET = PO PR. E TË TRETËVE = JO PR. TË VET = JO
INDEKSI I HARTËS: LU-K-6	SIPËRFAQE E BAZËS SË NDËRTIMIT = 83
SHKALLA: 1:500	POSEDUESI: REXHEP MUHARREM BEJTE
DATA: 17/02/2023	VIOLLANDI STATHAQ BEJTE

x= 474980.75
y= 4533997.62

KRGJSH

x= 475070.75
y= 4533997.62

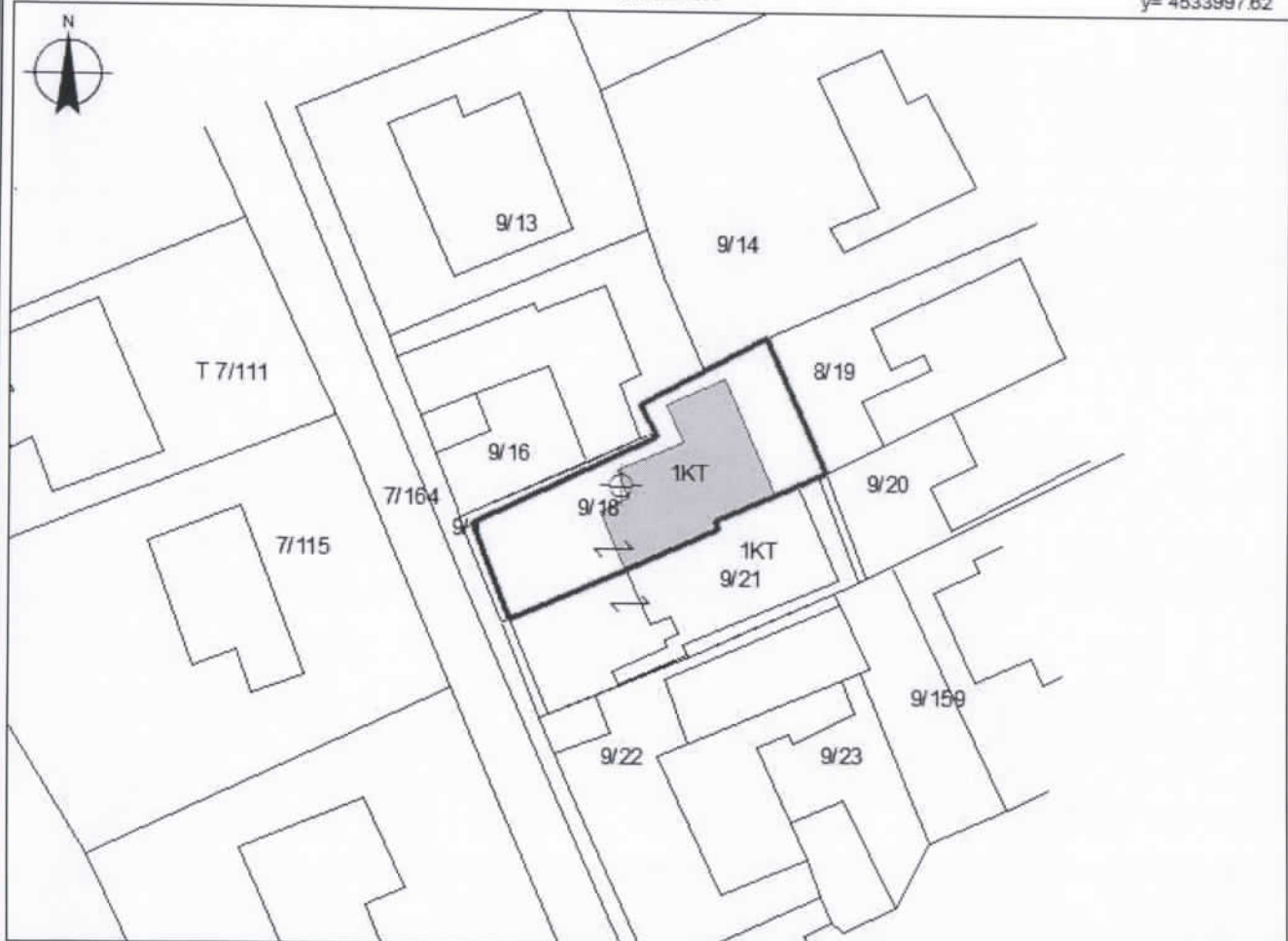

x= 474980.75
y= 4533931.78

x= 475070.75
y= 4533931.78

KUFITARËT:

VERI Nr.Pas 9/16
JUG Nr.Pas 9/21
LINDJE Nr.Pas 9/19
PERENDIM Nr.Pas 9/1

Legjenda

HYRJA_NE_OBJEKT
 NDERTESA
 KUFI PARCELE

SEKTORI I LEGALIZIMIT, ÇË SHTJEVE TË PRONËSISË DHE PROÇESEVE HARTOGRAFIKE.

SPECIALIST: OLSEN KUQI Olsen Kuqi Drejtori i Sektorit të Hartografisë
Data: 2024.03.09
09:26:14 +0200

SPECIALIST:

PËRGJEGJËS: MARSELA SHEHU Marsela Shehu Drejtori i Sektorit të Hartografisë
Data: 2024.03.09
09:26:14 +0200

PËRGJEGJËS:



Vulosur elektronikisht nga Drejtoria
Vendore Lushnjë
Data: 2024.03.09 09:26:14 +0200
2800LUSHNJE202403090906083014

emër

MIHALI

mbiemër

nënshkrimi

Erdit
Mihali

Drejtori i Sektorit të Hartografisë
Mihali
Date: 2024.03.09
09:26:14 +0200

Shënim: Ky dokument është gjeneruar dhe vulosur me anë të një procedure automatike nga një sistem elektronik (Drejtoria Vendore Lushnjë)