



REPUBLIKA E SHQIPËRISË

AGJENCIA SHTETËRORE E
KADASTRËS DREJTORIA VENDORE
VLORË

Nr. 2342 Prot

Vlorë më, 27.03.2024

Lënda: Kërkesë për afishim publik.

DREJTORISË SË PËRGJITHSHME TË
ASHK TIRANË

Në bazë të nenit 34 të Ligjit Nr.20, datë 05.03.2020 “ Për përfundimin e proçeseve kalimtare të pronësisë në Republikën e Shqipërisë”, ASHK është institucioni i ngarkuar nga ligji për realizimin e procesit të kalimit në pronësi të objekteve pa titull pronësie, të ndërtuara deri në datën 10.08.1991 dhe të truallit funksional të tyre.

Me anë të kësaj shkrese po ju drejtohem institucionit tuaj për të bërë të mundur publikimin për një periudhë 30 (tridhjetë) ditore, sipas kërkesave të përcaktuara në kuadrin ligjor.

Më poshtë po ju rendisim listën me emrat e subjekteve aplikues, me të dhënat përkatëse përshtypje.

Nr.	Emër Mbiemër i aplikuesit	Z.K.	Nr.Pas.	Sip.Tr	Sip.Nd	Nr.Kate
1	Cidho Foto Bifsha	1982	1/121	300 m2	Kati përdhe 57 m2	1 (një)
2	Margarit Thanas Zhupa Didare Muharrem Zhupa	3844	1/415	300 m2	Kati përdhe 40 m2 Kati parë 85 m2	2 (dy)
3	Artur Petro Bala	1982	1/8	300 m2	Kati përdhe 90 m2	1 (një)

4	Dhimë Zaho Andoni Antigoni Thoma Andoni	3844	1/106/1	300 m2	Kati përdhe 106 m2 Kati parë 100 m2	2 (dy)
5	Janaq Pano Beleri Aliqi Risto Beleri	1952	1/628	300 m2	Kati përdhe 114 m2	1 (një)
6	Julian Miltiadh Koço	3844	1/112	300 m2	Kati përdhe 91+7(obj.ndihmës) m2 Kati parë 44 m2	2 (dy)
7	Klearko Çali Katerina Dhimo Çali	3844	1/341	300 m2	Kati përdhe 113 m2	1 (një)
8	Kristaq Arqile Kondi Ermira Ibrahim Kondi	1982	1/56/2	242 m2	Kati përdhe 61 m2 Kati parë 61 m2	2 (dy)
9	Natasha Pel Aliaj Kristian Azem Aliaj	3844	2/307	300 m2	Kati përdhe 91 m2	1 (një)
10	Pavlina Nasho Andoni Kristofor Neço Andoni	3844	1/279	149 m2	Kati përdhe 65 m2 Kati parë 73 m2	2 (dy)
11	Pavlo Kozma Vjero	3844	1/144	96 m2	Kati përdhe 40 m2	1 (një)
12	Lefter Pano Rondo Katerina Vangjel Rondo	1952	1/358/1	300 m2	Kati përdhe 40 m2	1 (një)
13	Thanas Aleks Nikollori	1982	1/53/1	300 m2	Kati përdhe 57 m2 Kati parë 69 m2	2 (dy)
14						

Bashkëlidhur do të gjeni Genplanin e subjekteve

DREJTORI
INA LUÇAJ

Ornela
Bitaq

Konceptoi: O.Bitaq

Miratoi: M.Panahori

Matlida
Panahori

Ina
Lucaj

Digitally signed by Ina
Lucaj
Date: 2024.03.27
17:59:08 +02'00'



Agjencia Shtetërore e Kadastrës Drejtoria Vendore Vlorë
Vulosur elektronikisht nga Drejtoria
Vendore Vlorë
Date: 2024/03/28 10:40:05 +02'00'
34wyVLORE2024032810395808014

Faqe 2 nga 2

Shënim : Ky dokument është gjeneruar dhe vulosur me anë të një procedure automatike nga një sistem elektronik (Drejtoria Vendore Vlorë)

GENPLAN

ASHK :	VLORE	NUMRI UNIK (INDEKS):	11_9021379
QARKU:	VLORE	NR. I APLIKIMIT:	25407
BASHKIA:	HIMARË	NR. PASURISË:	1/8
ZONA KADASTRALE:	1982	SIPËRFAQE E PARCELËS NDËRTIMORE =	300
ADRESA E PASURISË:	ILIAS	PR. SHTET = PO PR. E TË TRETËVE = JO PR. TË VET = JO	
INDEKSI I HARTËS:	K-34-136-(150-A)	SIPËRFAQE E BAZËS SË NDËRTIMIT =	90
SHKALLA:	1:500	POSEDUESI:	ARTUR PETRO BALA
DATA:	26/03/2024	emër atesia mbiemër	

x= 471809.88
y= 4445543.79

KRGJSH

x= 471899.88
y= 4445543.79

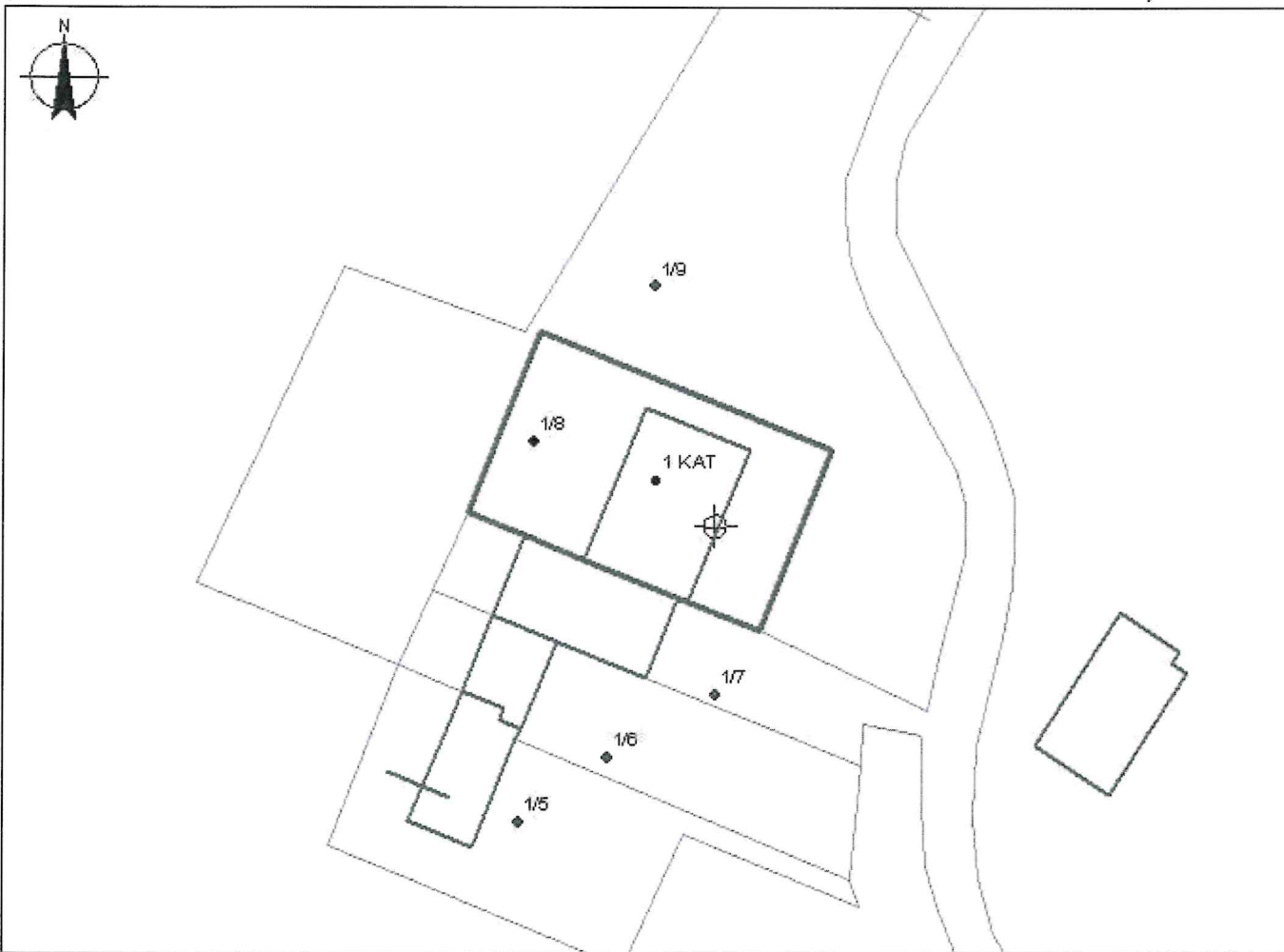

x= 471809.88
y= 4445477.95

x= 471899.88
y= 4445477.95

KUFITARËT:

VERI Nr.Pas 1/9
JUG Nr.Pas 1/7
LINDJE Nr.Pas 1/9
PERENDIM Nr.Pas 1/9

Legjenda

- OBJEKTI
- HYRJJA NË OBJEKT
- SIPËRFAQJA
- PARCELA
- KUFI PARCELE

SPECIALIST I SEKTORIT TË HARTOGRAFISË: LINDITA JAUPAJ

Lindita Jaupaj
Digitally signed by
Lindita Jaupaj
Date: 2024.03.27
11:04:16 +02'00'

SPECIALIST I SEKTORIT TË PRONËSISË: IRIALD DERVISHAJ

Iriald Dervishaj
Digitally signed by
Iriald Dervishaj
Date: 2024.03.27
11:04:16 +02'00'

PËRGJEGJËS SEKTORI: MATILDA PANAHORI

Matilda Panahori
Digitally signed by
Matilda Panahori
Date: 2024.03.27
10:02:06 +02'00'

Ina Lucaj
Digitally signed by
Ina Lucaj
Date: 2024.03.28
16:21:10 +02'00'



Vulosur elektronikisht nga Drejtoria
Vendore Vlorë
Date: 2024.03.28 16:22:56 +02'00'
54K VLORE/2024032816224949014

LUÇAJ

mbiemër

Lucaj

nënshtetësi

Shënim : Ky dokument është gjeneruar dhe vulosur me anë të një procedure automatike në një sistem elektronik (Drejtoria Vendore Vlorë)

PLANIMETRIA E KATIT PËRDHE

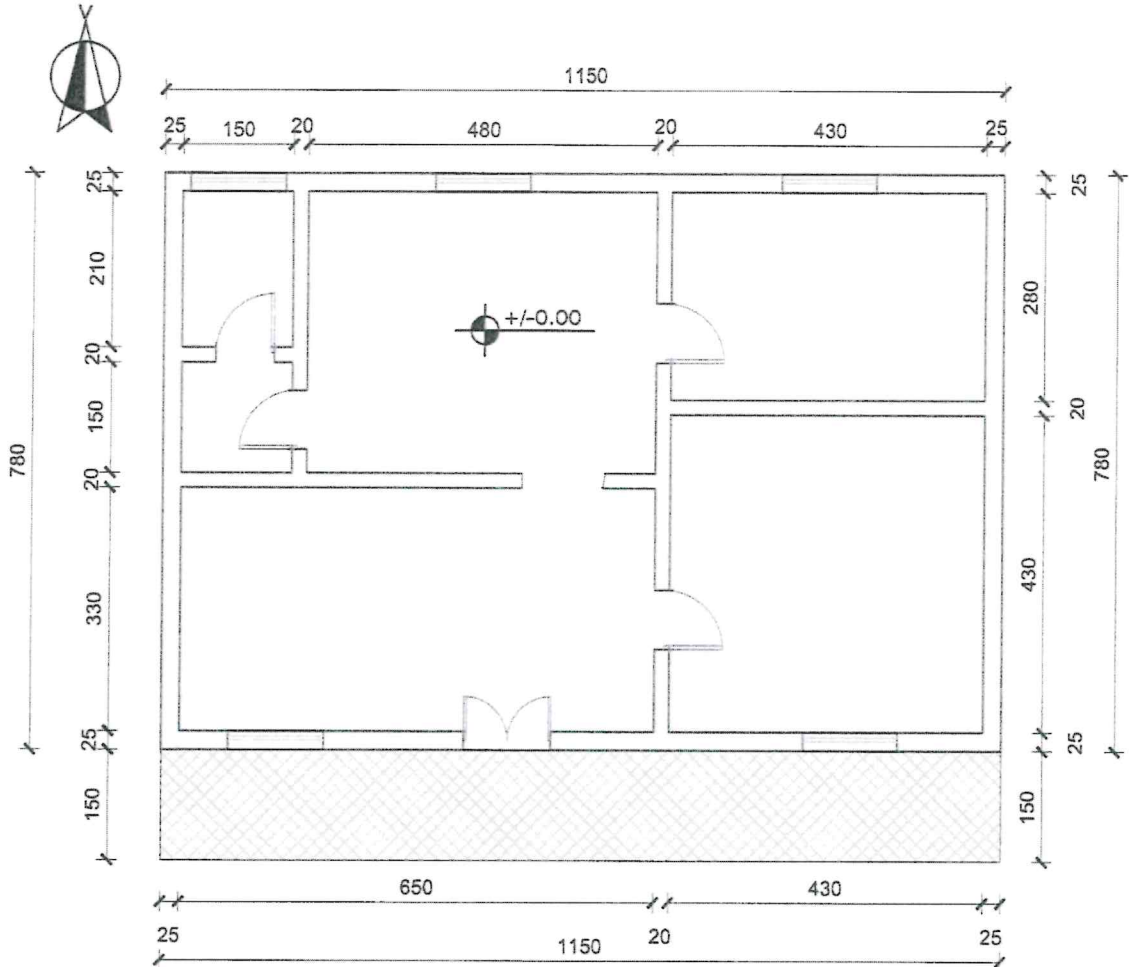

- Sip. banimi 90 m²
- Sip. verande 17 m²
- Sip. ndërtimi 107 m²

Ina

Digitally signed by Ina
Lucaj
Date: 2024.03.28
16:25:13 +02'00'

 Nr. fletës: A - 1/1 Shkalla:	Objekti: GODINË BANIMI 1 KAT	DREJTORIA RAJONALE E ASHK-së QARKU VLORË DREJTORI: INA LUÇAJ	Vuaja: _____
	Emërtimi i fletës: PLANIMETRIA E KATIT PËRDHE	Përgjegjësi i sektorit: MATILDA PANAHORI	nënshkrimi: _____ <small>Digitally signed by Matilda Panahori Date: 2024.03.27 17:39:24 +02'00'</small>
	Poseduesi: ARTUR PETRO BALA	përditësoi: Tek. Agim Begotaraj	nënshkrimi: _____
	Vulosur elektronikisht nga Drejtoria Vendore Vlorë Data: 2024.03.28 16:25:36 +02'00' 2407 VLORE2024032816252894014	Data: 07.03.2024	nënshkrimi: _____ Ing. Migena Memushaj <small>Digitally signed by Migena Memushaj Date: 2024.03.27 16:43:04 +02'00'</small>

Shënim : Ky dokument është gjeneruar dhe vulosur me anë të një procedure automatike nga një sistem elektronik (Drejtoria Vendore Vlorë)

GENPLAN

ASHK : VLORE
QARKU: VLORE
BASHKIA: HIMARE
ZONA KADASTRALE: 1982
ADRESA E PASURISE: ILIAS
INDEKSI I HARTES: K-34-136-(150-B)
SHKALLA: 1:500
DATA: 20/03/2024

NUMRI UNIK (INDEKS): 11_8289414
NR. I APLIKIMIT: 2081
NR. PASURISE: 1/121
SIPERFAQE E PARCELES NDERTIMORE = 300
PR. SHETET = PO PR. E TE TRETETEVE = JO PR. TE VET = JO
SIPERFAQE E BAZES SE NDERTIMIT = 57
POSEDUESI: CIDHO FOTO BIFSHA
emër atesia mbiemër

x= 471887.2
y= 4445517.72

KRGJSH

x= 471977.2
y= 4445517.72



x= 471887.2
y= 4445451.88

x= 471977.2
y= 4445451.88

KUFITARËT:

VERI Nr.Pas 1/14
JUG Nr.Pas 16/169
LINDJE Nr.Pas 1/13
PERENDIM Nr.Pas 1/111

Legjenda

- BJEKTI
- ⊕ HYRJA NË O BJEKT
- SIPËRFAQE P
- PARCELA
- KUFI PARCELE

SPECIALIST I SEKTORIT TË HARTOGRAFISË: LINDITA JAUPAJ

Lindita Jaupaj
Digitally signed by
Lindita Jaupaj
Date: 2024.03.21
15:32:25 +0200

SPECIALIST I SEKTORIT TË PRONËSISË: IRIALD DERVISHAJ

Iriald Dervishaj
Digitally signed by
Iriald Dervishaj
Date: 2024.03.21
16:00:49 +0200

PËRGJEGJËS SEKTORI: MATILDA PANAHORI

Matilda Panahori
Digitally signed by
Matilda Panahori
Date: 2024.03.21
17:31:42 +0200

Ina Lucaj
Digitally signed by Ina
Lucaj
Date: 2024.03.28
15:36:46 +0200



Vulosur elektronikisht nga Drejtoria
Vendore Vlorë
Date: 2024.03.28 16:11:35 +02:00
34MUVLORE2024032815412600844

emër

LUÇAJ

mbiemër

nënësh.krimi

PLANIMETRIA E KATIT TË PARË

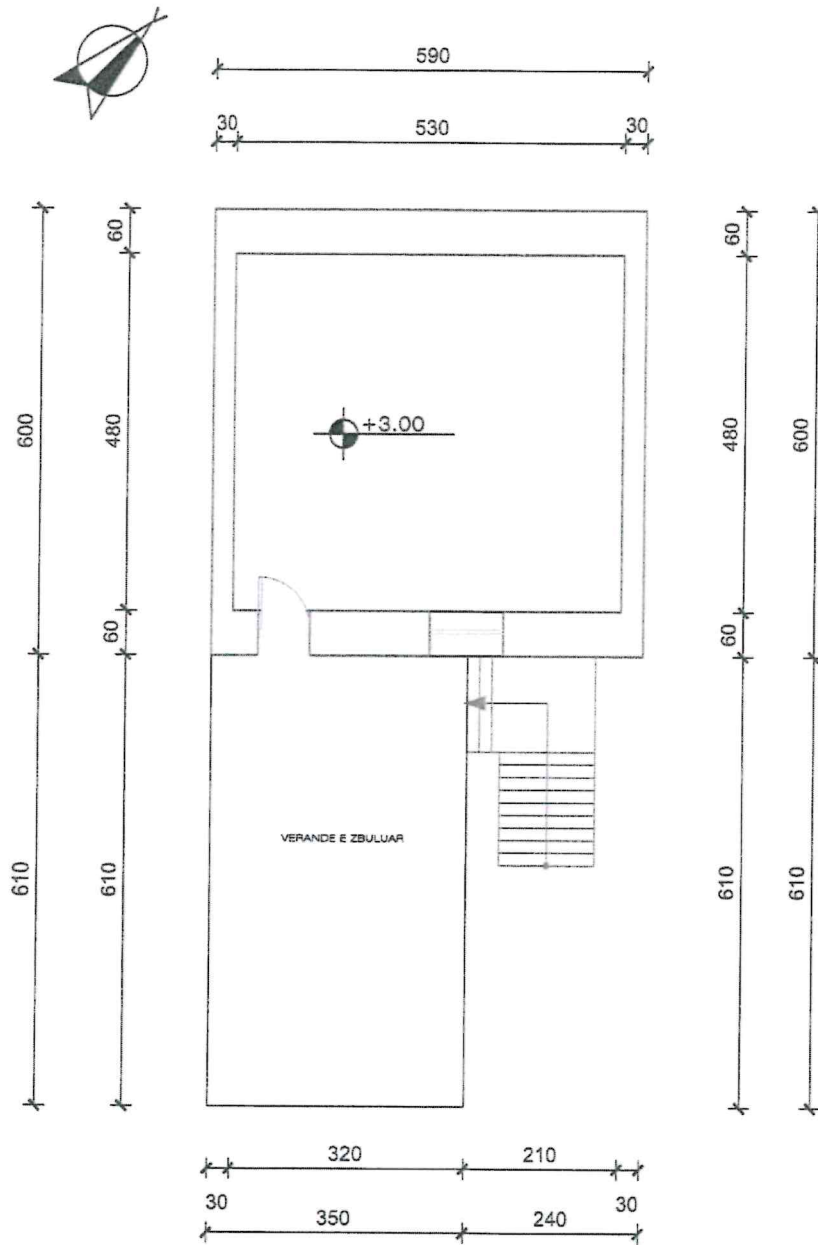

Sip. ndërtimi 40 m²
 Sip. verande 0 m²
 Sip. banimi 40 m²

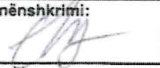
 Nr. fletës: A - 2/2	Objekti: GODINË BANIMI 2 KATE	ASHK QARKU VLORË DREJTOR:INA LUÇAJ	Vula:
	Emërtimi i fletës: PLANIMETRIA E KATIT TË PARË	Përgjegjësi i sektorit: Ark.MATILDA PANAORI	nënshkrimi: Matilda PANAORI <small>Date: 2024.03.27 17:31:41 +0200</small>
Shkalla: 	Poseduesi: CIDHO FOTO BIFSHA ZAHARULLA THOMA BIFSHA Lucaj	përditësoi: Tek.ELA JAUPAJ	nënshkrimi: 
Nr. aplikimit: Vulosur elektronikisht nga Drejtoria Vendore Vlorë Date: 2024/03/28 15:42:50 +02'00' 34REVLORE2024032815424282014	Data: 15:36:47 +02'00' 19.03.2024	punoi: Ark.BRUNILDA TAFILI	nënshkrimi: Brunilda TAFILI <small>Date: 2024.03.14 17:28:32 +02'00'</small>

Shënim : Ky dokument është gjeneruar dhe vulosur me anë të një procedurë automatike nga një sistem elektronik (Drejtoria Vendore Vlorë)

PLANIMETRIA E KATIT PËRDHE

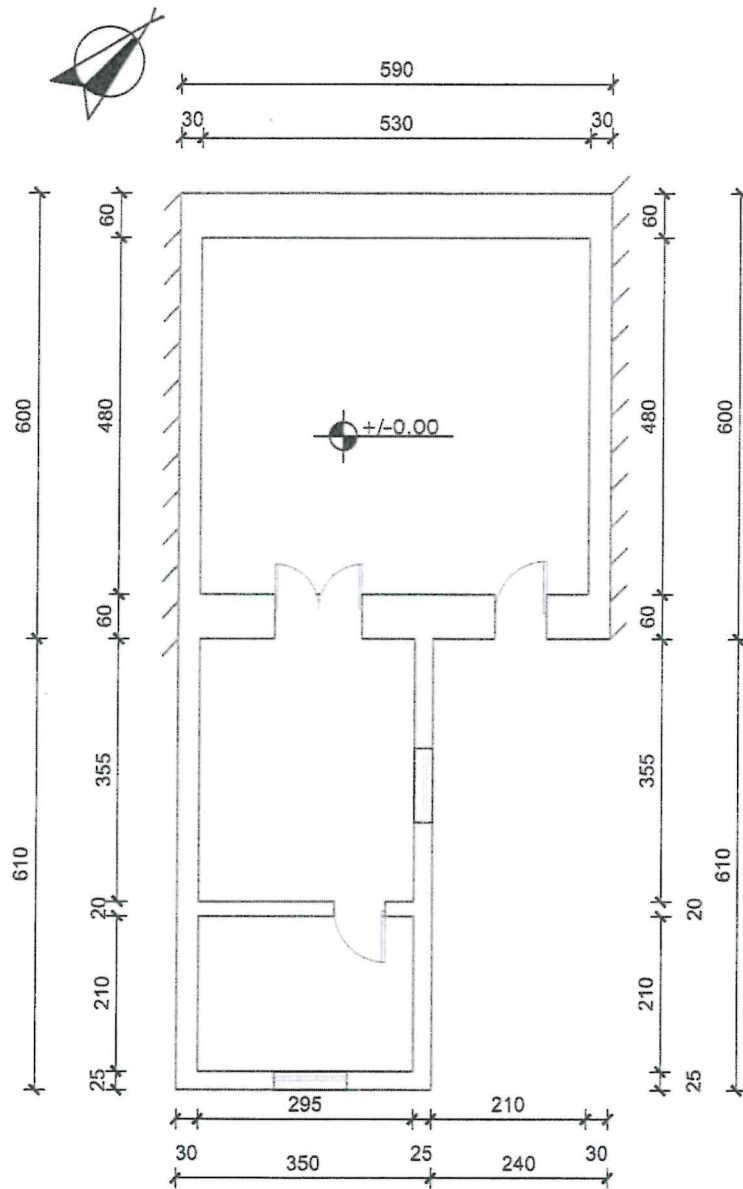

Sip. ndërtimi 58 m²
 Sip. verande 0 m²
 Sip. banimi 58 m²

 Nr. fletës: A - 1/2 Shkalla: 	Objekti: GODINË BANIMI 2 KATE	ASHK QARKU VLORË DREJTOR:INA LUÇAJ	Vula:
	Emërtimi i fletës: PLANIMETRIA E KATIT PËRDHE	Përgjegjësi i sektorit: Ark.MATILDA PANAORI	nënshkrimi: Matilda Panoari <small>Digitally signed by Matilda Panoari Date: 2024.03.27 17:31:42 +0200</small>
	Poseduesi: CIDHO FOTO BIFSHA ZAHARULLA THOMA BIFSHA Lucaj Date: 2024.03.28 15:42:05 +02'00' Nr. a Vulosur elektronikisht nga Drejtoria Vendore Vlorë 34NYVLORE2024032815415848014 19.03.2024	përditësoi: Tek.ELA JAUPAJ	nënshkrimi: Elja Jaupaj <small>Digitally signed by Elja Jaupaj Date: 2024.03.28 15:38:37 +0200</small>

Shënim : Ky dokument është gjeneruar dhe vulosur me anë të një procedurë automatike nga një sistem elektronik (Drejtoria Vendore Vlorë)

GENPLAN

ASHK :	VLORE	NUMRI UNIK (INDEKS):	11_9026033
QARKU:	VLORE	NR. I APLIKIMIT:	28634
BASHKIA:	HIMARË	NR. PASURISË:	1/106/1
ZONA KADASTRALE:	3844	SIPËRFAQE E PARCELËS NDËRTIMORE =	300
ADRESA E PASURISË:	VUNO	PR. SHTET = PO PR. E TË TRETËVE = JO PR. TË VET = JO	
INDEKSI I HARTËS:	K- 34 - 136 - (151-A)	SIPËRFAQE E BAZËS SË NDËRTIMIT =	106
SHKALLA:	1:500	POSEDUESI:	DHIMË ZAHO ANDONI emër adresë adresë
DATA:	26/03/2024		

x= 473818.79
y= 4445387.75

KRGJSH

x= 473908.79
y= 4445387.75

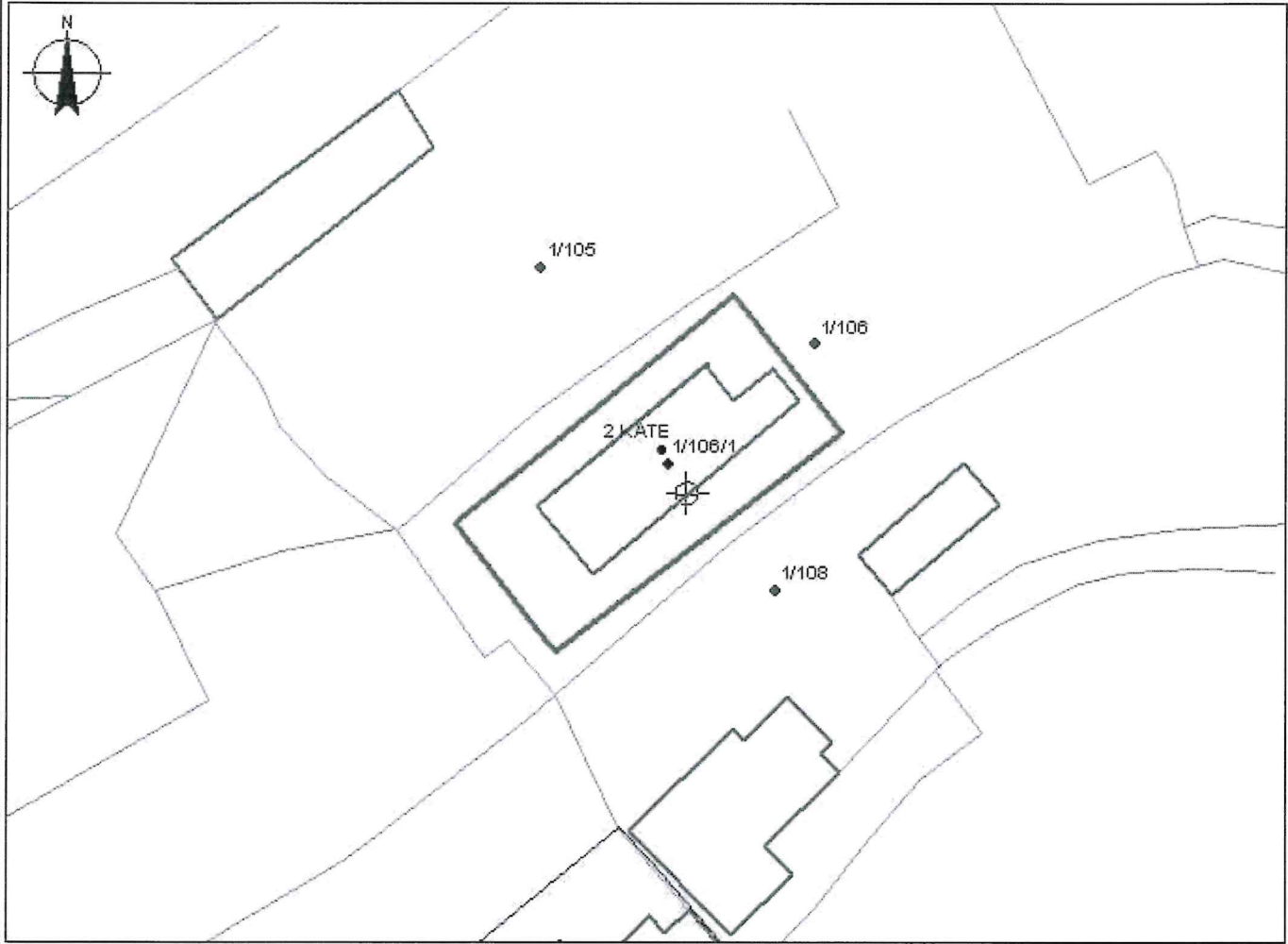

x= 473818.79
y= 4445321.81

x= 473908.79
y= 4445321.81

KUFITARË T:

VERI	Nr.Pas	1/106
JUG	Nr.Pas	1/106
LINDJE	Nr.Pas	1/106
PERENDIM	Nr.Pas	1/106

Legjenda

○	OBJEKTI
⊕	HYRJA NË OBJEKT
□	SIPËRFAQE E PARCELËS
▭	PARO ELA
—	KUFI PARCELE

SPECIALIST I SEKTORIT TË HARTOGRAFISË: LINDITA JAUPAJ

Lindita Jaupaj
Digitally signed by Lindita Jaupaj
Date: 2024.03.27
11:09:58 +0200

SPECIALIST I SEKTORIT TË PRONËSISË: IRIALD DERVISHAJ

Iriald Dervishaj
Digitally signed by Iriald Dervishaj
Date: 2024.03.27
11:09:29 +0200

PËRGJEGJËS SEKTORI: MATILDA PANAHORI

Matilda Panahori
Digitally signed by Matilda Panahori
Date: 2024.03.27
12:33:07 +0200

Ina Lucaj
Digitally signed by Ina Lucaj
Date: 2024.03.28
15:36:44 +0200



Vulosur elektronikisht nga Drejtoria
Vendore Vlorë
Date: 2024/03/28 16:40:36 +0200
54P/VLORE2024032815402924014

LUÇAJ

emër

mbiemër

nënb.krimi

PLANIMETRIA E KATIT PËRDHE

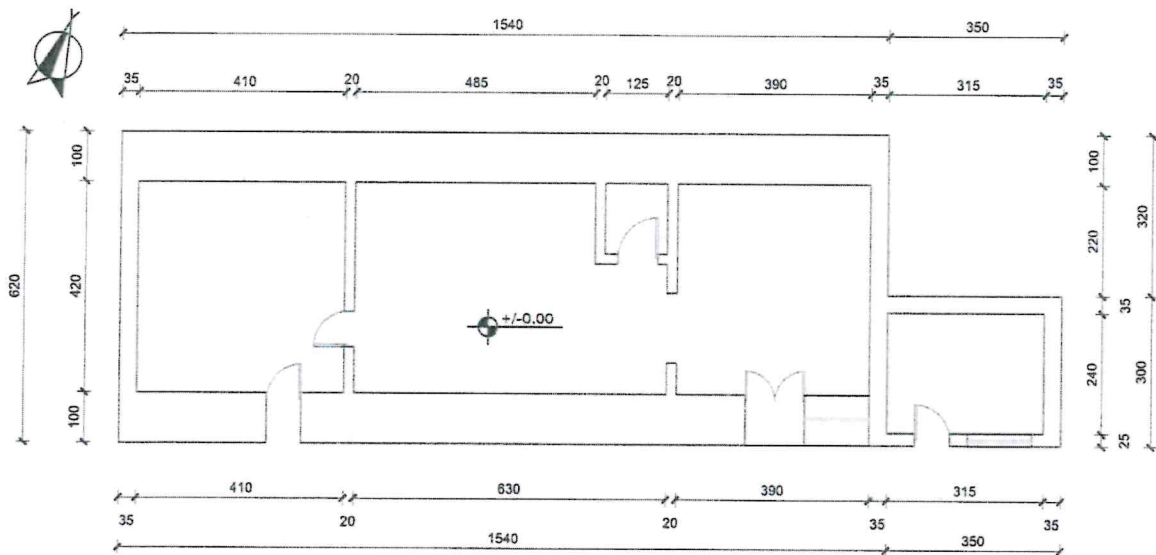

- Sip. ndërtimi 106 m²
- Sip. verande 0 m²
- Sip. banimi 106 m²



Vulosur elektronikisht nga Drejtoria
 Vendore Vlorë
 Date: 2024/03/28 14:25:20 +02:00
 34qUVLORE2024032814251305014

 na Digitaly signuar me: Lucaj Date: 2024.03.28	Objekti:	GODINË BANIMI 2 KATE	ASHK QARKU VLORË DREJTOR: INA LUÇAJ	Vulo:
	Titulli i dokumentit:	PLANIMETRIA E KATIT PËRDHE	Përgjegjësi i sektorit:	Matilda Panahori
	Emri i autorit:	DHIMË ZAHO ANDONI ANTIGONI THOMA ANDONI	përditësoi:	Tek.Agim Begotaraj
	Nr. dosjes aplikimit:	28634	Data:	27.03.2024
Skala:	1 : 100		punoi:	Ark.Brunilda Tafili

PLANIMETRIA E KATIT TË PARË

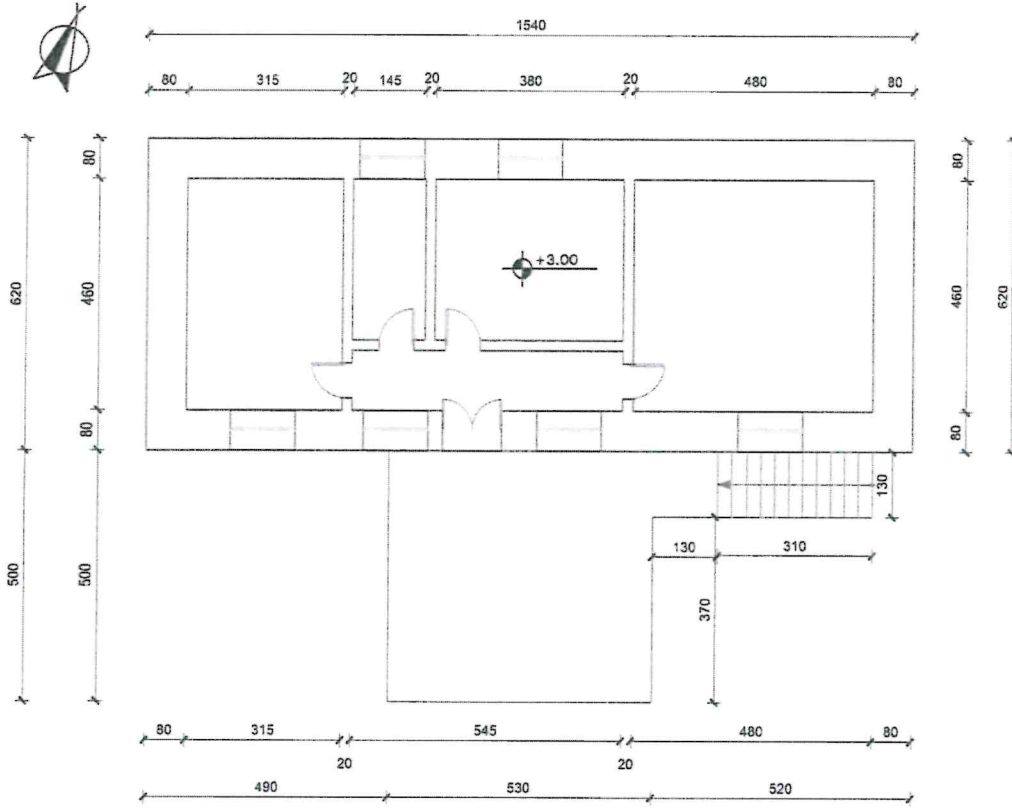

- Sip. ndërtimi 100 m²
- Sip. verande 0 m²
- Sip. banimi 100 m²



Vulosur elektronikisht nga Drejtoria
 Vendore Vlorë
 Date: 2024/03/28 14:26:39 +0200
 34cYVLORE202403281426224014

 ASHK Ina Luga Date: 2024.03.28 14:26:39 +0200 34cYVLORE202403281426224014 1 : 100	Objekti:	GODINË BANIMI 2 KATE	ASHK	Vula:
	Titulli i punës:	PLANIMETRIA E KATIT TË PARË	QARKU VLORË	DREJTOR: INA LUÇAJ
	Emri i punësuesit:	DHIMË ZAHO ANDONI ANTIGONI THOMA ANDONI	Përgjegjës i sektorit:	Ark. MATILDA PANAHORI
	Nr. dosjes aplikimit:	28634	Data:	27.03.2024
			përditësoi:	Tek. Agim Begotaraj
			puni:	Ark. Brunilda Tafili

Shënim : Ky dokument është gjeneruar dhe vulosur me anë të një procedurë automatike nga një sistem elektronik (Drejtoria Vendore Vlorë)

GENPLAN

ASHK : VLORE
QARKU: VLORE
BASHKIA: HIMARË
ZONA KADASTRALE: 1952
ADRESA E PASURISË: HIMARË
INDEKSI I HARTËS: K- 34 - 136 - (185-A)
SHKALLA: 1:500
DATA: 26/03/2024

NUMRI UNIK (INDEKS): 11_9030666
NR. I APLIKIMIT: 7408
NR. PASURISË: 1/628
SIPËRFAQE E PARCELËS NDËRTIMORE = 300
PR. SHTET =PO PR. E TË TRETËVE =JO PR. TË VET =JO
SIPËRFAQE E BAZËS SË NDËRTIMIT = 114
POSEDUESI: JANAQ PANO BELERI
ALIQI BISTO BELERI

x= 478505.53
y= 4440786.27

KRGJSH

x= 478595.53
y= 4440786.27

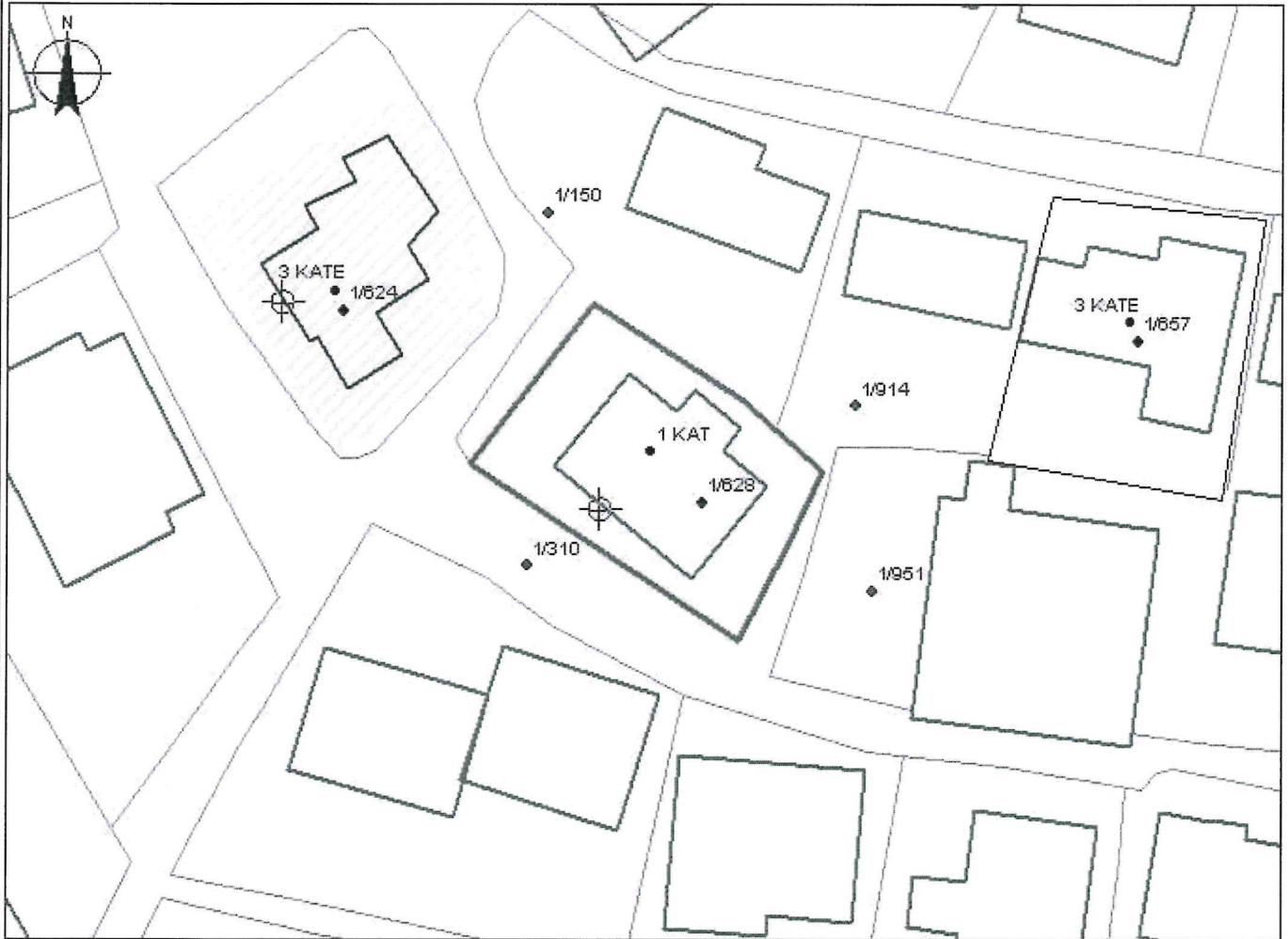

x= 478505.53
y= 4440720.43

x= 478595.53
y= 4440720.43

KUFITARË T:

VERI Nr.Pas 1/150
JUG Nr.Pas 1/310
LINDJE Nr.Pas 1/914
PERENDIM Nr.Pas 1/150

Legjenda

- OBJEKTI
- HYRJJA NË OBJEKTI
- SIPËRFAQE E PARCELËS
- PARO ELA
- KUFI PARCELE

SPECIALIST I SEKTORIT TË HARTOGRAFISË: LINDITA JAUPAJ

SPECIALIST I SEKTORIT TË PRONËSISË: IRIALD DERVISHAJ

PËRGJEGJËS SEKTORI: MATILDA PANAHORI

Matilda Panahori
Digitally signed by
Matilda Panahori
Date: 2024.03.27
11:24:48 +02'00'

Iriald Dervisha

Digitally signed by
Iriald Dervishaj
Date: 2024.03.27
11:02:21 +02'00'

Ina

Lucaj

Lindita Jaupaj

Digitally signed by
Lindita Jaupaj
Date: 2024.03.27
11:15:47 +02'00'

Digitally signed by Ina
Lucaj

Date: 2024.03.28
14:21:55 +02'00'



Vulosur elektronikisht nga Drejtoria
Vendore Vlorë
Date: 2024/03/28 14:23:53 +02'00'
349 VLORE 20240328 11234609014

LUÇAJ

mbiemër

nënshtkrimi

Shënim : Ky dokument është gjeneruar dhe vulosur me anë

GENPLAN

ASHK : VLORE
QARKU: VLORE
BASHKIA: HIMARE
ZONA KADASTRALE: 3844
ADRESA E PASURISE: VUNO
INDEKSI I HARTES: K-34-136-(151-A)
SHKALLA: 1:500
DATA: 26/03/2024

NUMRI UNIK (INDEKS): 11_9027811
NR. I APLIKIMIT: 52388
NR. PASURISE: 1/112
SIPERFAQE E PARCELES NDERTIMORE = 300
PR. SHTET = PO PR. E TE TRETJEVE = JO PR. TE VET = JO
SIPERFAQE E BAZES SE NDERTIMIT = 91+7
POSEDUESI: JULJAN MILTIADH KOÇO
emër atesia mbiemër

x= 473798.56
y= 4445343.84

KRGJSH

x= 473888.56
y= 4445343.84



x= 473798.56
y= 4445278

x= 473888.56
y= 4445278

KUFITARËT:

VERI Nr.Pas 1/113
JUG Nr.Pas 1/113
LINDJE Nr.Pas 1/20
PERENDIM Nr.Pas 1/113

Legjenda

- O BJEKTI
- HYRJA NË O BJEKTI
- SIPERFAQE P
- PARCELA
- KUFI PARCELE

SPECIALIST I SEKTORIT TË HARTOGRAFISË: LINDITA JAUPAJ

Lindita

SPECIALIST I SEKTORIT TË PRONËSISË: IRIALD DERVISHAJ

Iriald

Jaupaj

PËRGJEGJËS SEKTORI: MATILDA PANAHORI

Matilda Panahori

Dervisha

Ina

Lucaj



Vulosur elektronikisht nga Drejtoria
Vendore Vlorë
Date: 2024.03.26 16:34:36 +02'00'
34AVLORE2024032816241940014

LUÇAJ

emër

mbiemër

nënshtkrimi

Shënim : Ky dokument është gjeneruar dhe vulosur me anë të një procedure automatike nga një sistem elektronik (Drejtoria Vendore Vlorë)

PLANIMETRIA E KATIT TË PARË

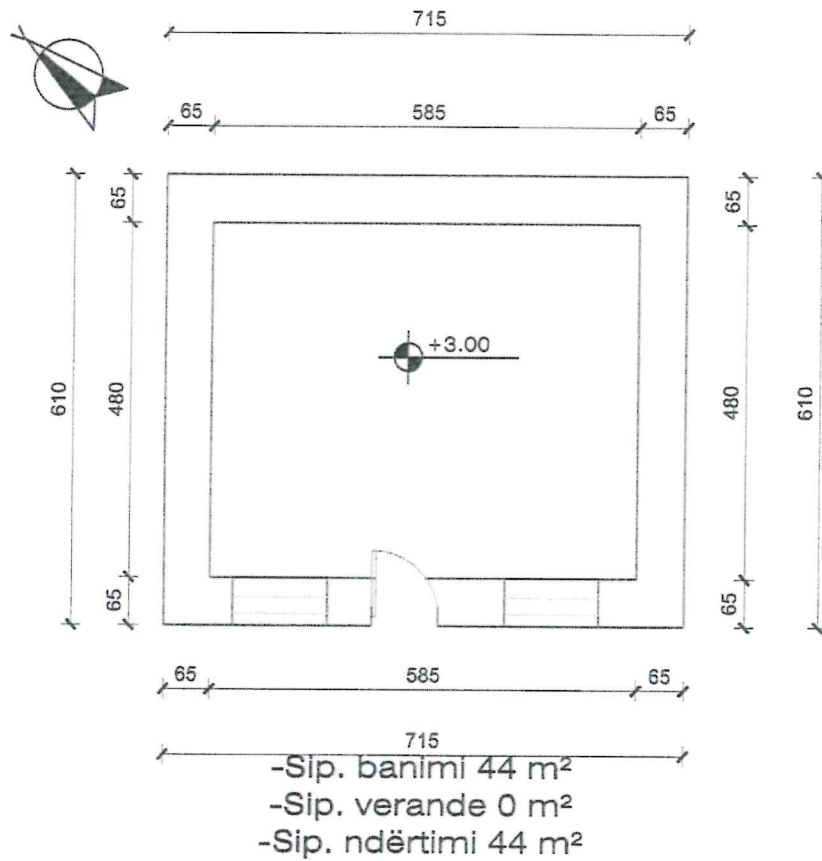

 Nr. fletës: A - 2 / 3 Shkallë:	Objekti: GODINË BANIMI 2 KATE	DREJTORIA RAJONALE E ASHK-së QARKU VLORË DREJTORI: INA LUÇAJ	Vula: _____	
	Emërtimi i fletës: PLANIMETRIA E KATIT TË PARË	Përgjegjësi i sektorit: MATILDA PANAHORI	nënshkrimi: Matilda Panahori Date: 2024.03.27 133311-02207	nënshkrimi: Mati
	Poseduesi: JULIAN MILTIADRI KOÇO ALKETA ASTRIT KOÇO	përditësoi: Tek. Adrian Dalipaj	nënshkrimi: _____	nënshkrimi: _____
	Vulosur elektronikisht nga Drejtoria Vendore Vlorë, Luçaj Data: 2024/03/28 14:13:19 +02'00' ID: VLORE2024032814131258014	Data: 11.03.2024	punoi: Ing. Migena Memushaj	nënshkrimi: Migena Memushaj Date: 2024.03.11 02119.25 -43757

Shënim : Ky dokument është gjeneruar dhe vulosur me anë të një procedure automatike nga një sistem elektronik (Drejtoria Vendore Vlorë)

PLANIMETRIA E KATIT PËRDHE

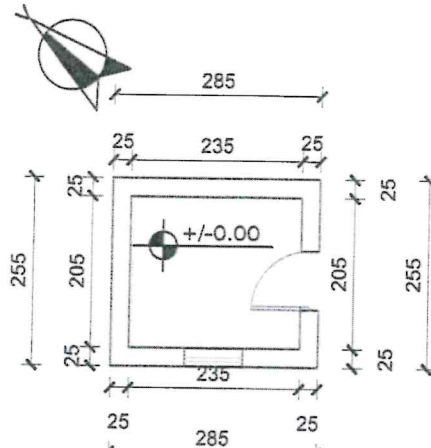

- Sip. banimi 7 m²
- Sip. verande 0 m²
- Sip. ndërtimi 7 m²

	Objekti:	OBJEKT NDIHMËS 1 KAT		DREJTORIA RAJONALE E ASHK-së QARKU VLORË	Vula:
	Emërtimi i fletës:	PLANIMETRIA E KATIT PËRDHE		DREJTORI: INA LUÇAJ	
Nr. fletës: A - 3 / 3	Poseduesi:	Digitally signed by Ina JULIAN MILTIADH KOÇO ALKETA ASTRI KOÇO Luçaj Vlores elektronike sh. nga Drejtoria Vlores Vlore Data: 2024.03.27 13:51 +02'00' 3416/VLORE2024032814134367014		Përgjegjësi i sektorit:	nënshkrimi:
Shkalla:				MATILDA PANAHORI	Digitally signed by Matilda Panahori Date: 2024.03.27 173718 +02'00'
				përditësoi: Tek. Adrian Dalipaj	nënshkrimi:
				punoi: Ing. Migena Memushaj	Digitally signed by Migena Memushaj Date: 2024.03.12 09:18 02 +02'00'

Shënim : Ky dokument është gjeneruar dhe vulosur me anë të një procedure automatike nga një sistem elektronik (Drejtoria Vendore Vlorë)

PLANIMETRIA E KATIT PËRDHE

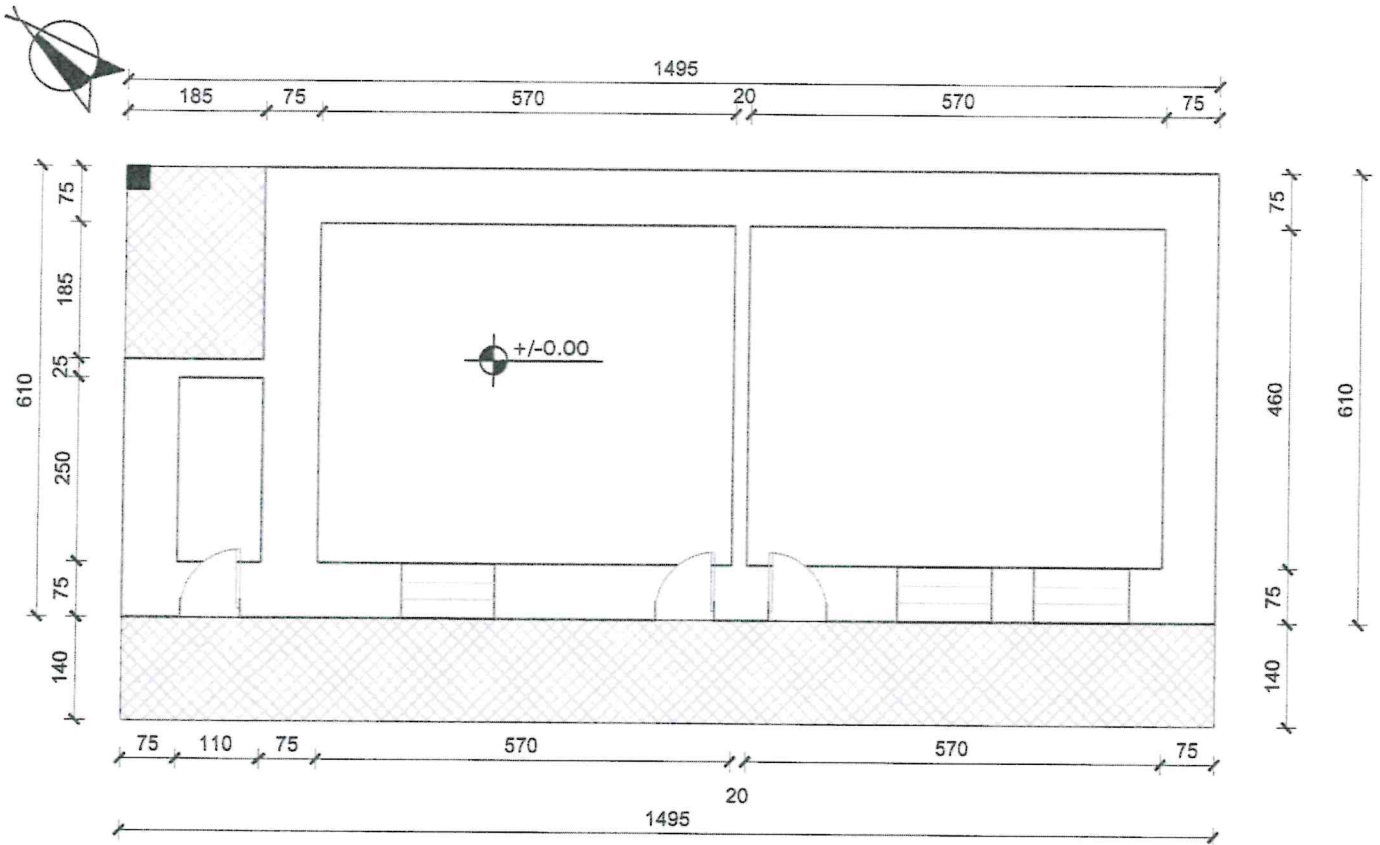

- Sip. banimi 86 m²
- Sip. verande 26 m²
- Sip. ndërtimi 112 m²

 Nr. fletës: A - 1 / 3	Objekti: GODINË BANIMI 2 KATE	DREJTORIA RAJONALE E ASHK-së QARKU VLORË DREJTORI:INA LUÇAJ	Vula:
	Emërtimi i fletës: PLANIMETRIA E KATIT PËRDHE	Përgjegjësi i sektorit: MATILDA PANAORI	nënshkrimi: Matilda PANAORI
Shkalla:	Poseduesi: JULIAN MILTIADRI ROÇO ALKEJA ASTRIT KOÇO	përditësoi: Tek. Adrian Dalipaj	nënshkrimi: Tek. Adrian Dalipaj
Vulosur elektronikisht nga Drejtoria Vendore Vlorë Date: 2024/03/28 15:40:09 +02'00' VLORE2024032815400206014	Vulosur elektronikisht nga Drejtoria Vendore Vlorë Date: 2024/03/28 15:40:09 +02'00' VLORE2024032815400206014	Data: 11.03.2024	nënshkrimi: Migena Memushaj

Shënim : Ky dokument është gjeneruar dhe vulosur me anë të një procedure automatike në një sistem elektronik (Drejtoria Vendore Vlorë)

Memushaj

GENPLAN

ASHK :	VLORE	NUMRI UNIK (INDEKS):	11_9026923
QARKU:	VLORE	NR. I APLIKIMIT:	35022
BASHKIA:	HIMARË	NR. PASURISË:	1/341
ZONA KADASTRALE:	3844	SIPËRFAQE E PARCELËS NDËRTIMORE =	300
ADRESA E PASURISË:	VUNO	PR. SHTET = PO PR. E TË TRETËVE = JO PR. TË VET = JO	
INDEKSI I HARTËS:	K-34-136-(151-A)	SIPËRFAQE E BAZËS SË NDËRTIMIT =	113
SHKALLA:	1:500	POSEDUESI:	KLEARKO PILO KATERINA DHIMO emër
DATA:	26/03/2024		ÇALI ÇALI emër

x= 474027.67
y= 4445224.26

KRGJSH

x= 474117.67
y= 4445224.26

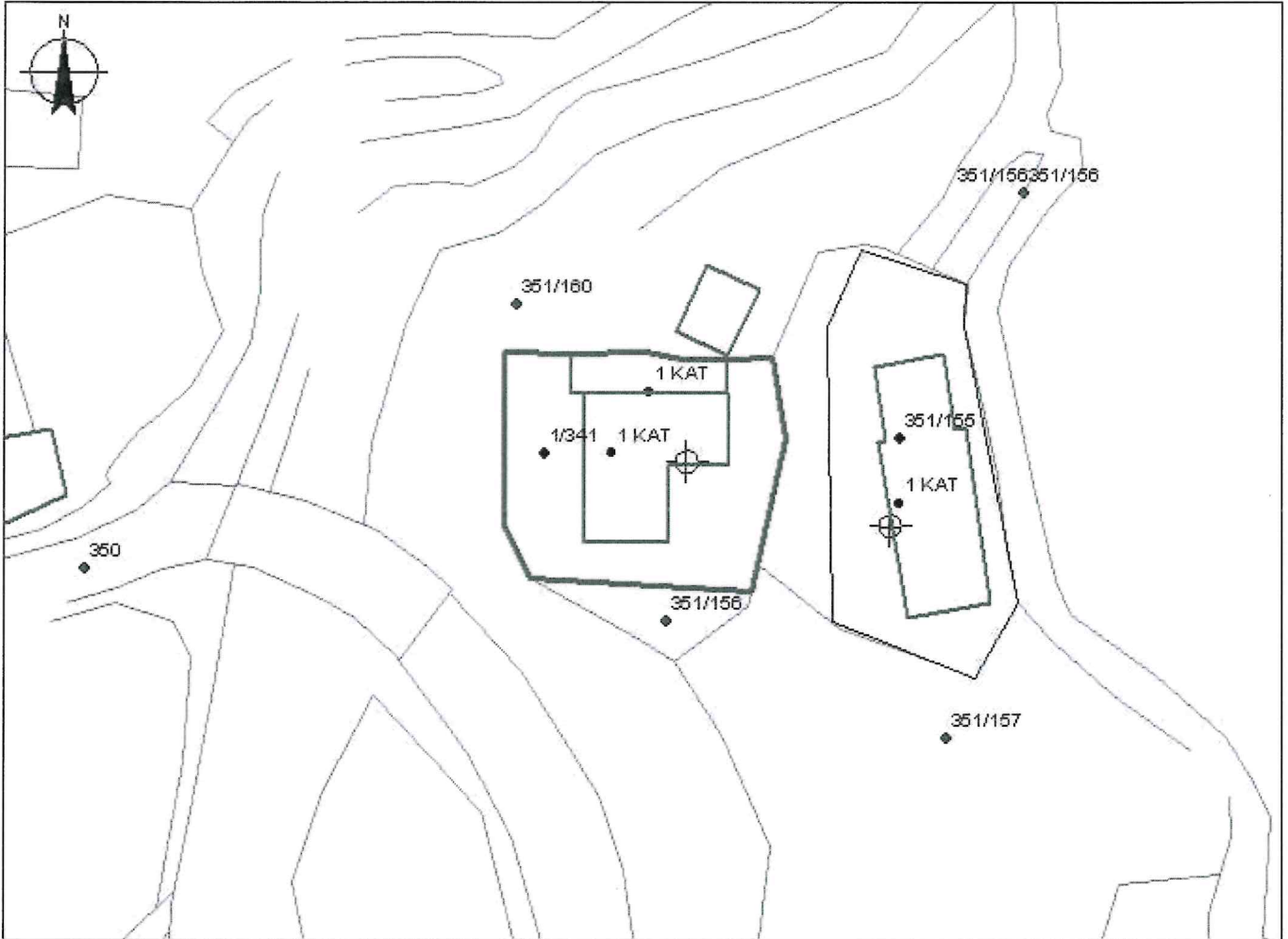

x= 474027.67
y= 4445158.42

x= 474117.67
y= 4445158.42

KUFITARËT:

VERI	Nr.Pas	351/160
JUG	Nr.Pas	351/156
LINDJE	Nr.Pas	351/155
PERENDIM	Nr.Pas	351/160

Legenda

—	O BJEKTI
⊕	HYRJA NË O BJEKTI
○	SIPËRFAQE P
□	PARCELA
—	KUFI PARCELE

SPECIALIST I SEKTORIT TË HARTOGRAFISË: LINDITA JAUPAJ

Lindita Jaupaj
Digitally signed by Lindita Jaupaj
Date: 2024.03.27
11:15:47 +02'00'

SPECIALIST I SEKTORIT TË PRONËSISË: IRIALD DERVISHAJ

Iriald Dervishaj
Digitally signed by Iriald Dervishaj
Date: 2024.03.27
11:02:22 +02'00'

PËRGJEGJËS SEKTORI: MATILDA PANAHORI

Matilda Panahori
Digitally signed by Matilda Panahori
Date: 2024.03.27
11:09:35 +02'00'

Ina Lucaj
Digitally signed by Ina Lucaj
Date: 2024.03.28
14:10:26 +02'00'



Vulosur elektronikisht nga Drejtoria
Vendore Vlorë
Date: 2024.03.28 14:11:39 +02'00'
34m/VLORE/2024/0328/14142257014

LUÇAJ

mblamër

Ina Lucaj

nënshkrimi

PLANIMETRIA E KATIT PËRDHE

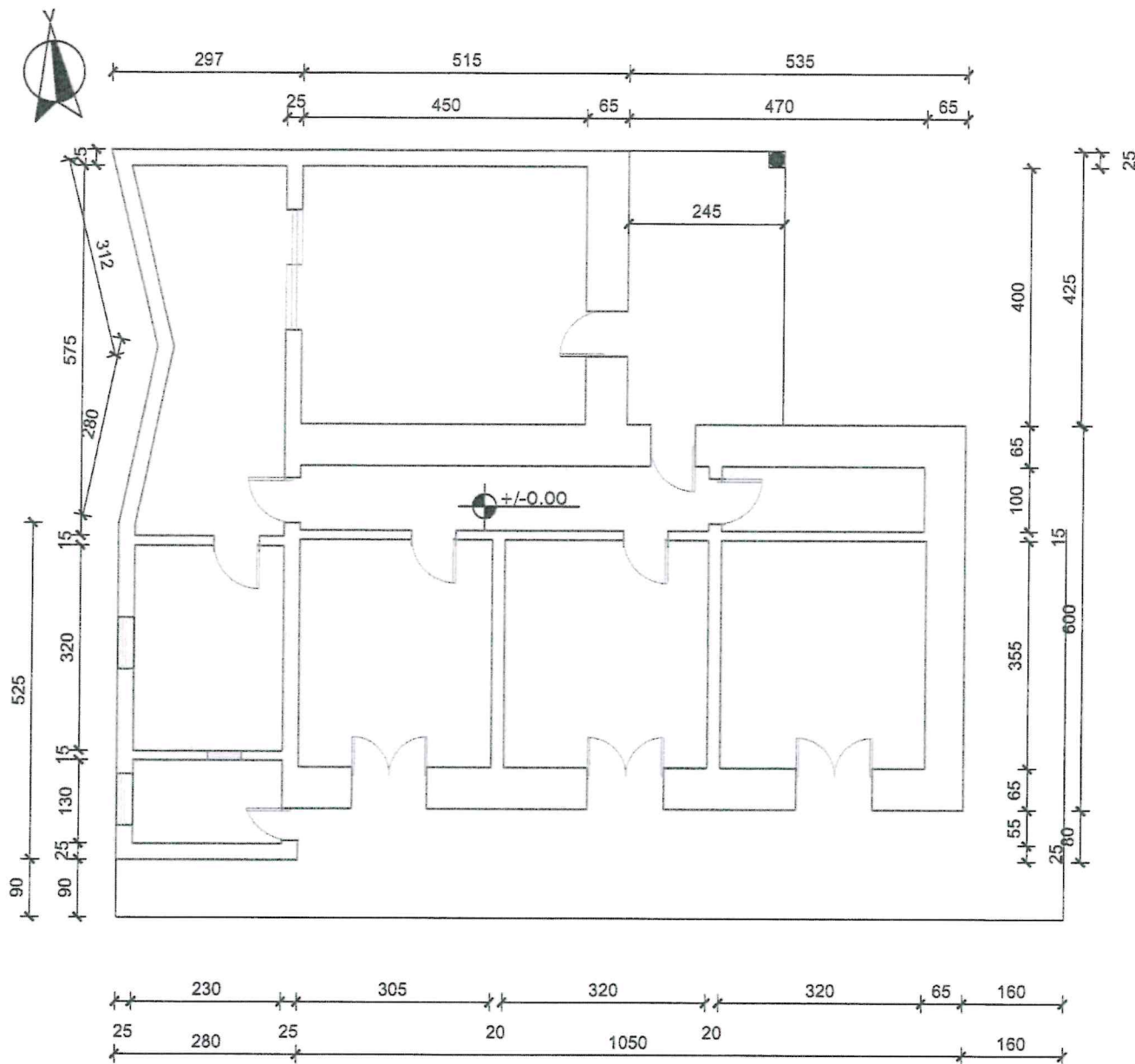

Sip. ndërtimi 115 m²
 Sip. verande 10 m²
 Sip. banimi 125 m²

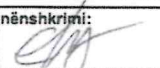
 Nr. fletës: A - 1/1 Shkalla: 	Objekti: GODINË BANIMI 1 KAT	ASHK QARKU VLORË DREJTOR:INA LUÇAJ	Vula:
	Emërtimi i fletës: PLANIMETRIA E KATIT PËRDHE	Përgjegjësi i sektorit: Ark.MATILDA PANAHORI	nënshkrimi: Digitally signed by Matilda Panahori Date: 2024.03.27 13:48:34 +0200 Mati
	Poseduesi: KLEARKO PILO ÇALI KATËRINA SOSE ÇALI Digitally signed by Ina Katerina Sose Çali Date: 2024.03.28 14:15:37 +0200	përditësoi: Tek.ELA JAUPAJ	nënshkrimi: 
	Nr. aplikimit elektronikisht nga Drejtoria Vendors Vlorë Date: 2024/03/28 14:15:37 +02'00' 34BYVLORE2024032814152985614	punoi: Ark.BRUNILDA TAFILI	nënshkrimi: Digitally signed by Brunilda Tafili Date: 2024.03.28 13:55:32 +0200 Tafili

Shënim : Ky dokument është gjeneruar dhe vulosur me anë të një procedurë automatike nga një sistem elektronik (Drejtoria Vendors Vlorë)

GENPLAN

ASHK : VLORE
QARKU: VLORE
BASHKIA: HIMARË
ZONA KADASTRALE: 3844
ADRESA E PASURISË: VUNO
INDEKSI I HARTËS: K- 34 - 136 - (151-A)
SHKALLA: 1:500
DATA: 26/03/2024

NUMRI UNIK (INDEKS): 11_9026026
NR. I APLIKIMIT: 28622
NR. PASURISË: 1/144
SIPËRFAQE E PARCELËS NDËRTIMORE = 96
PR. SHTET = PO PR. E TË TRETËVE = JO PR. TË VET = JO
SIPËRFAQE E BAZËS SË NDËRTIMIT = 40
POSEDUESI: PAVLLO KOZMA VJERO
emër atesia mbiemër

x= 473896.9
y= 4445190.73

KRGJSH

x= 473786.9
y= 4445190.73

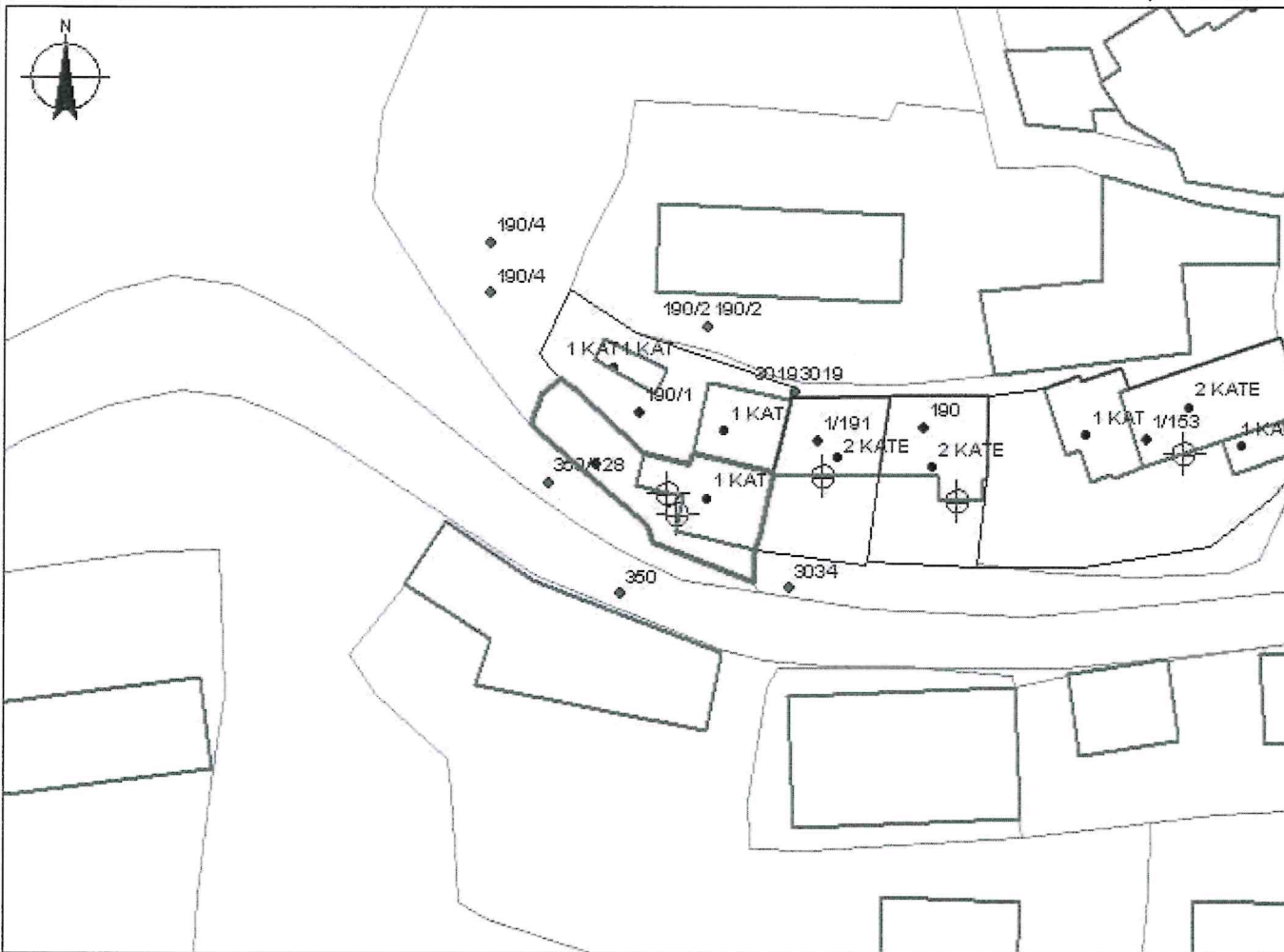

x= 473896.9
y= 4445124.89

x= 473786.9
y= 4445124.89

KUFITARËT:

VERI Nr.Pas 190/1
JUG Nr.Pas 350/1 28
LINDJE Nr.Pas 1/191
PERENDIM Nr.Pas 190/4

Legjenda

- BJEKTI
- ⊕ HYRJA NË O BJEKT
- SIPM E Ç .P
- ▭ PARCELA
- KUFI PARCELE

SPECIALIST I SEKTORIT TË HARTOGRAFISË: LINDITA JAUPAJ

Lindita Jaupaj
Digitally signed by
Lindita Jaupaj
Date: 2024.03.27
16:56:32 +0200

SPECIALIST I SEKTORIT TË PRONËSISË: IRIALD DERVISHAJ

Iriald Dervishaj
Digitally signed by
Iriald Dervishaj
Date: 2024.03.27
11:26:19 +0200

PËRGJEGJËS SEKTORI: MATILDA PANAHORI

Matilda Panahori
Digitally signed by
Matilda Panahori
Date: 2024.03.27
12:46:03 +0200

Ina Lucaj
Digitally signed by Ina
Lucaj
Date: 2024.03.28
10:43:21 +0200



Vulosur elektronikisht nga Drejtoria
Vendore Vlorë
Date: 2024.03.28 10:45:30 +0200
34KUVLORE2024032810452370014

LUÇAJ

emër

mbiemër

nënb.krimi

PLANIMETRIA E KATIT TË PARË

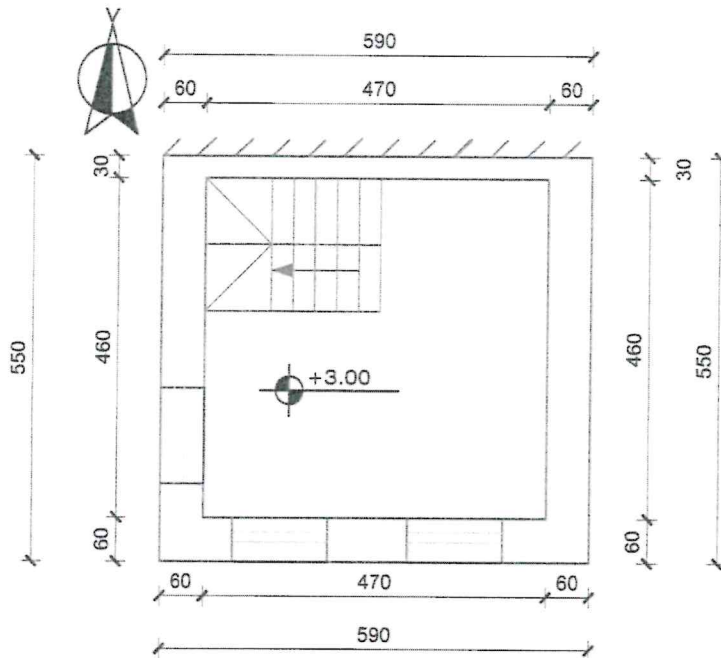

- Sip. banimi 32 m²
- Sip. verande 0 m²
- Sip. ndërtimi 32 m²

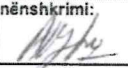
 Nr. fletës: A-212 Shkalla: 1:100 	Objekti: GODINË BANIMI 2 KATE	DREJTORIA RAJONALE E ASHK-së QARKU VLORË DREJTORI:INA LUÇAJ	Vula:	
	Emërtimi i fletës: PLANIMETRIA E KATIT TË PARË	Përgjegjësi i sektorit: MATILDA PANAHORI	nënshkrimi: Digitally signed by Matilda Panahori Date: 2024.03.27 17:46:09 +02'00'	nënshkrimi: Mati
	Poseduesi: PAVHA KOZMA VJERO Votues elektronikisht nga Drejtoria Vendiore Vlorë, Luçaj Date: 2024.03.28 10:46:20 +02'00' ID: VLORE2024032810461302014	përditësoi: Tek. Agim Begotaraj	nënshkrimi: 	nënshkrimi: Migena
	Data: 18.03.2024	punoi: Ing.Migena Memushaj	nënshkrimi: Digitally signed by Migena Memushaj Date: 2024.03.18 10:36:10 +02'00'	Memushaj

Shënim : Ky dokument është gjeneruar dhe vulosur me anë të një procedure automatike nga një sistem elektronik (Drejtoria Vendore Vlorë)

PLANIMETRIA E KATIT PËRDHE

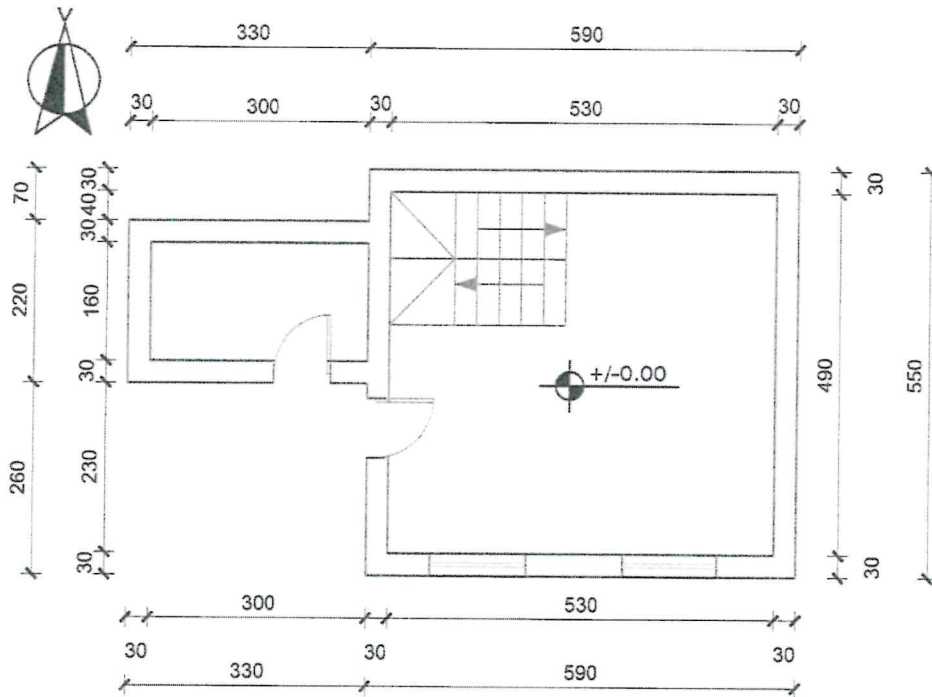

- Sip. banimi 40 m²
- Sip. verande 0 m²
- Sip. ndërtimi 40 m²

 Nr. fletës: A - 1 / 2 Shkalla:	Objekti: GODINË BANIMI 2 KATE	DREJTORIA RAJONALE E ASHK-së QARKU VLORË DREJTORI: INA LUÇAJ	Vula:
	Emërtimi i fletës: PLANIMETRIA E KATIT PËRDHE	Përgjegjësi i sektorit: MATILDA PANAORI	nënshkrimi: Matilda Panaori <small>Digitally signed by Matilda Panaori Date: 2024.03.27 17:18:07 +02'00'</small>
	Poseduesi: PAVHA KOZMA VJERO <small>Digitally signed by Ina Luçaj Date: 2024.03.28 10:45:56 +02'00'</small>	përditësoi: Tek. Agim Begotaraj	nënshkrimi: Agim Begotaraj <small>Digitally signed by Agim Begotaraj Date: 2024.03.18 16:26:10 +02'00'</small>
	Vulosur elektronikisht nga Drejtoria Vendore Vlorë, në datën 18.03.2024 VLORE2024032810454879014	Data: 18.03.2024	punoi: Ing. Migena Memushaj

Shënim : Ky dokument është gjeneruar dhe vulosur me anë të një procedure automatike në një sistem elektronik (Drejtoria Vendore Vlorë)

GENPLAN

ASHK :	VLORE	NUMRI UNIK (INDEKS):	11_9027404
QARKU:	VLORE	NR. I APLIKIMIT:	47914
BASHKIA:	HIMARË	NR. PASURISË:	1/279
ZONA KADASTRALE:	3844	SIPËRFAQE E PARCELËS NDËRTIMORE =	149
ADRESA E PASURISË:	VUNO	PR. SHTET =PO PR. E TË TRETËVE = JO PR. TË VET =JO	
INDEKSI I HARTËS:	K- 34 - 136 - (151-A)	SIPËRFAQE E BAZËS SË NDËRTIMIT =	65
SHKALLA:	1:500	POSEDUESI:	PAVLINA NASHO ANDONI KRISTOFORIECO ANDONI
DATA:	26/03/2024		

x= 473921.66
y= 4445387.05

KRGJSH

x= 474011.66
y= 4445387.05

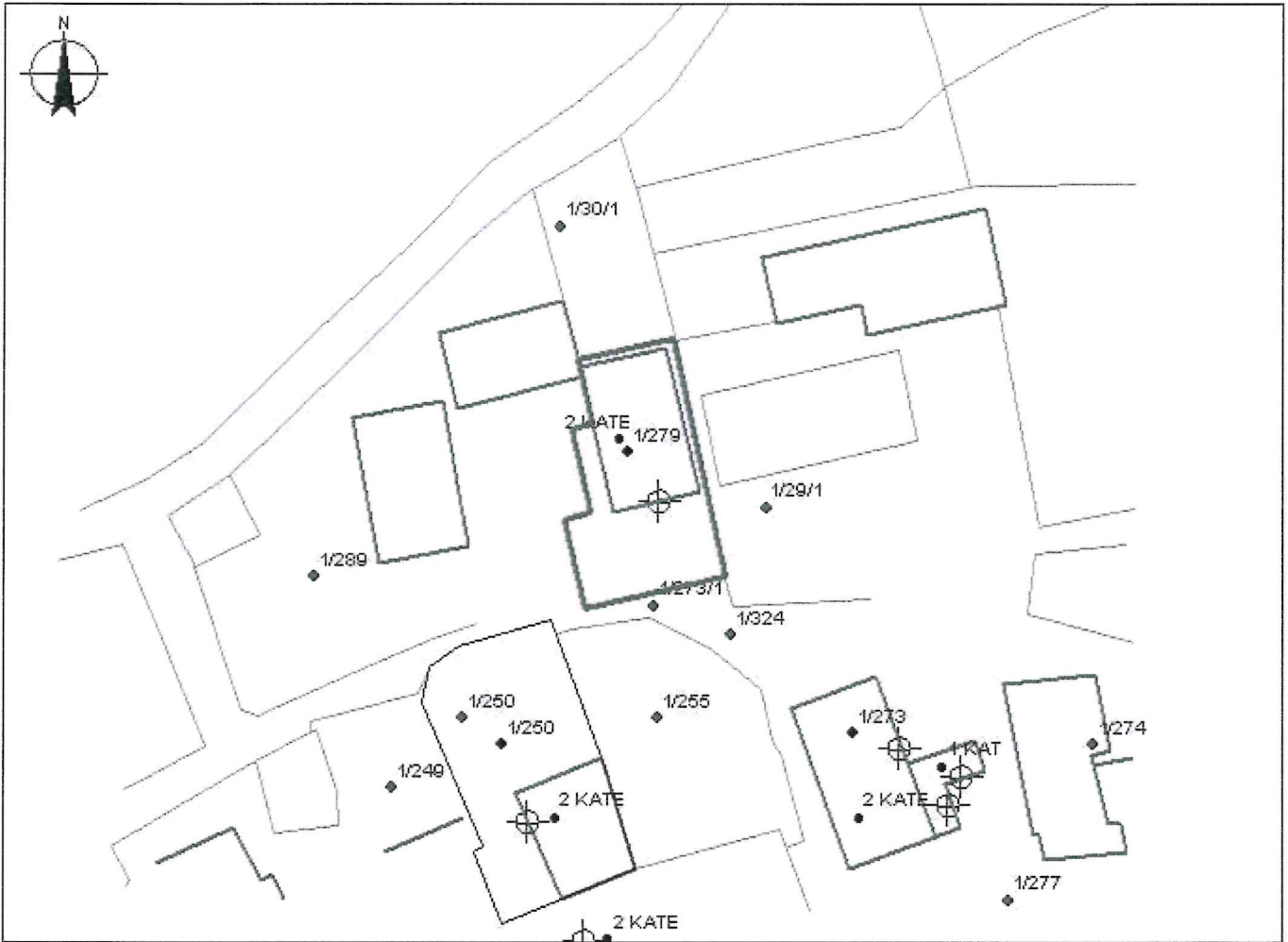

x= 473921.66
y= 4445321.21

x= 474011.66
y= 4445321.21

KUFITARË T:

VERI Nr.Pas 1/30/1
JUG Nr.Pas 1/273/1
LINDJE Nr.Pas 1/29/1
PERENDIM Nr.Pas 1/289

Legjenda

- O BJEKTI
- HYRJA NË O BJEKT
- SIPËRQ.P
- PARC.ELA
- KUFI PARCELE

SPECIALIST I SEKTORIT TË HARTOGRAFISË: LINDITA JAUPAJ

Lindita Jaupaj
Digitally signed by
Lindita Jaupaj
Date: 2024.03.27
11:02:22 +02'00'

SPECIALIST I SEKTORIT TË PRONËSISË: IRIALD DERVISHAJ

Iriald Dervisha
Digitally signed by
Iriald Dervishaj
Date: 2024.03.27
11:02:22 +02'00'

PËRGJEGJËS SEKTORI: MATILDA PANAHO RI

Matilda Panahori
Digitally signed by
Matilda Panahori
Date: 2024.03.27
17:44:53 +02'00'

Ina Lucaj
Digitally signed by Ina
Lucaj
Date: 2024.03.28
10:43:19 +02'00'



Vulosur elektronikisht nga Drejtoria
Vendore Vlorë
Date: 2024/03/28 10:44:08 +02'00'
54CaVLORE2024032810435854014

LUÇAJ

emër

mbiemër

nënshkrimi

Shënim : Ky dokument është gjeneruar dhe vulosur me anë

GENPLAN

ASHK : VLORE
QARKU: VLORE
BASHKIA: HIMARE
ZONA KADASTRALE: 3844
ADRESA E PASURISE: VUNO
INDEKSI I HARTES: K-34-136-(151-A)
SHKALLA: 1:500
DATA: 26/03/2024

NUMRI UNIK (INDEKS): 11_9025564
NR. I APLIKIMIT: 25736
NR. PASURISE: 2/307
SIPERFAQE E PARCELES NDERTIMORE = 300
PR. SHTET = PO PR. E TE TRETJEVE = JO PR. TE VET = JO
SIPERFAQE E BAZES SE NDERTIMIT = 99
POSEDUESI: NATASHA PEL ALIAJ
KRISTIAN AZEM ALIAJ
Mëshër Mëshër

x= 473618.34
y= 4445135.68

KRGJSH

x= 473708.34
y= 4445135.68

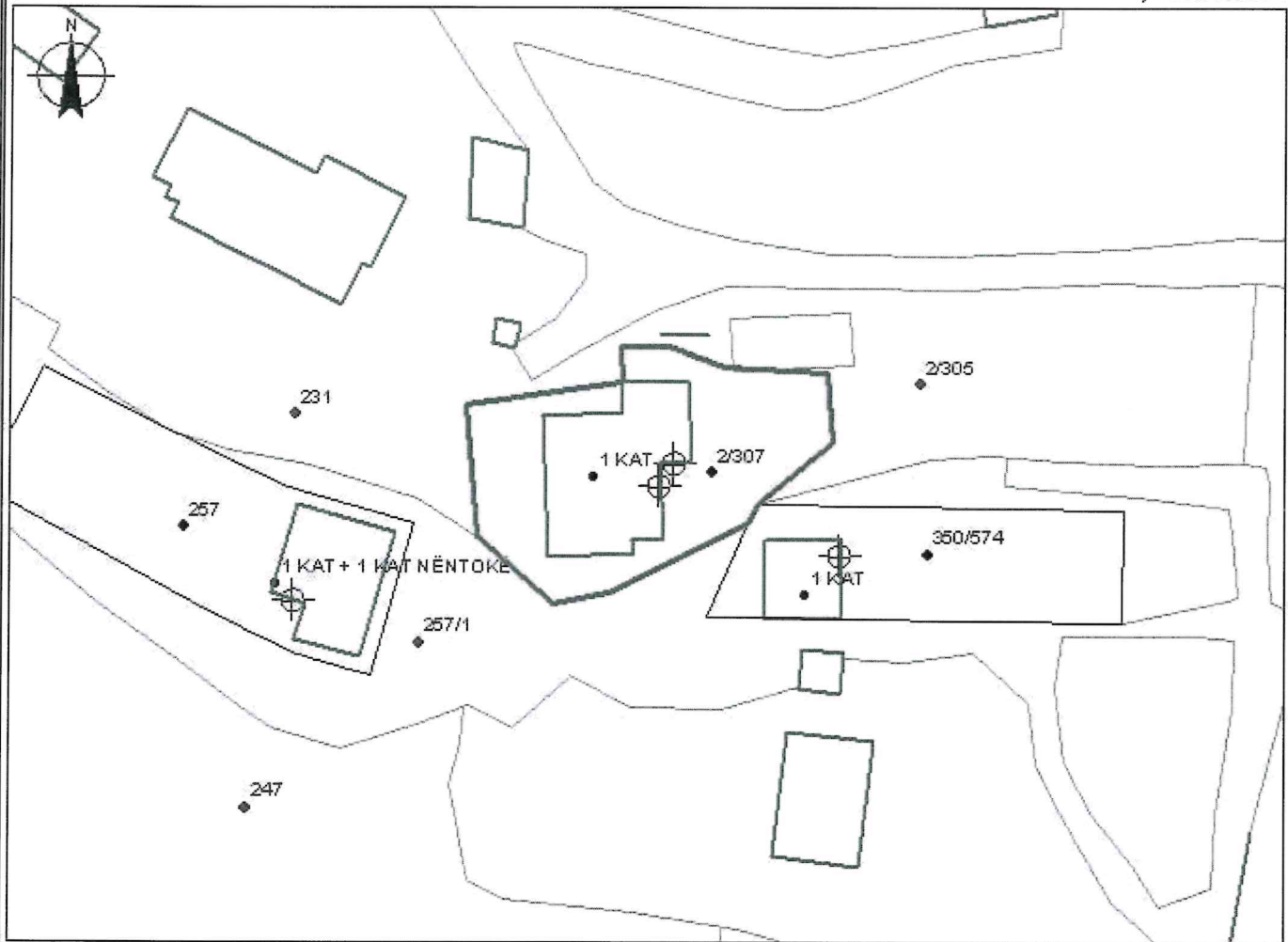

x= 473618.34
y= 4445069.84

x= 473708.34
y= 4445069.84

KUFITARË T:

VERI Nr.Pas 2/305
JUG Nr.Pas 257/1
LINDJE Nr.Pas 350/574
PERENDIM Nr.Pas 231

Legjenda

- OBJEKTI
- HYRJA NE OBJEKT
- SIPERF.P
- PARCELA
- KUFI PARCELE

SPECIALIST I SEKTORIT TË HARTOGRAFISË: LINDITA JAUPAJ

Lindita Jaupaj
Digitally signed by Lindita Jaupaj
Date: 2024.03.27
11:59:57 +02'00'

SPECIALIST I SEKTORIT TË PRONËSISË: IRIALD DERVISHAJ

Iriald Dervishaj
Digitally signed by Iriald Dervishaj
Date: 2024.03.27
11:59:21 +02'00'

PËRGJEGJËS SEKTORI: MATILDA PANAHORI

Matilda Panahori
Digitally signed by Matilda Panahori
Date: 2024.03.27
17:43:45 +02'00'

Ina Lucaj
Digitally signed by Ina Lucaj
Date: 2024.03.28
13:59:57 +02'00'



Vulosur elektronikisht nga Drejtoria
Vendore Vlore
Data: 2024.03.28 14:09:03 +02'00'
347 VLORE 2024032814075623014

LUÇAJ

mbiemër

Ina Lucaj

nënshkrimi

Shënim : Ky dokument është gjeneruar dhe vulosur me anë të një procedurë automatike nga një sistem elektronik (Drejtoria Vendore Vlorë)

PLANIMETRIA E KATIT PËRDHE

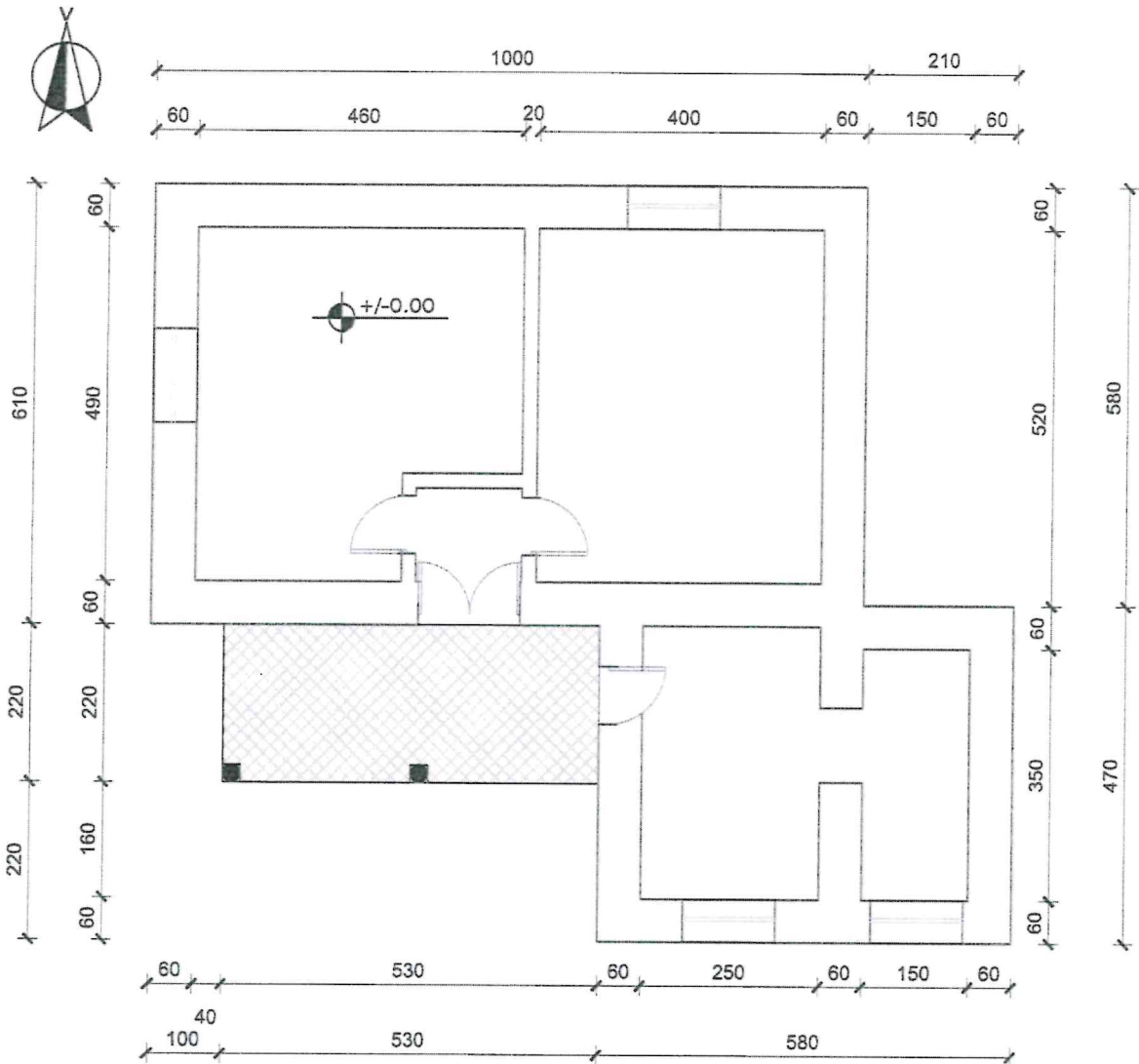

-Sip. banimi 87 m²
 -Sip. verande 12 m²
 -Sip. ndërtimi 99 m²

 Nr. fletës: A-1/1 Shkalla:	Objekti: GODINË BANIMI 1 KAT	DREJTORIA RAJONALE E ASHK-së QARKU VLORË DREJTORI: INA LUÇAJ	Vula: _____
	Emërtimi i fletës: PLANIMETRIA E KATIT PËRDHE	Përgjegjësi i sektorit: MATILDA PANAHORI	nënshkrimi: _____ Matilda Pannahori
	Poseduesi: NATASHA PELALIAJ KRISTIAN AZEMALIAJ Vulosur elektronikisht nga Drejtoria e Qarkut Vlorë Vendi: Vlorë, Rr. "14 Nëntori" Nr. 14082606014 Data: 11.03.2024	përditësori: Tek. Agim Begotaraj	nënshkrimi: _____ Agim Begotaraj
	Vula: 	punoi: Ing. Migena Memushaj	nënshkrimi: _____ Migena Memushaj

Shënim : Ky dokument është gjeneruar dhe vulosur me anë të një procedurë automatike nga një sistem elektronik (Drejtoria Vendore Vlorë)

Memushaj 14.03.2024 14:40:51 +02:00

GENPLAN

ASHK : VLORE
QARKU: VLORE
BASHKIA: HIMARË
ZONA KADASTRALE: 3844
ADRESA E PASURISË: VUNO
INDEKSI I HARTËS: K- 34 - 136 - (151-A)
SHKALLA: 1:500
DATA: 20/03/2024

NUMRI UNIK (INDEKS): 11_9026047
NR. I APLIKIMIT: 28695
NR. PASURISË: 1/415
SIPËRFAQE E PARCELËS NDËRTIMORE = 300
PR. SHITET = PO PR. E TË TRETËVE = JO PR. TË VET = JO
SIPËRFAQE E BAZËS SË NDËRTIMIT = 96
POSEDUESI: MARGARIT THANAS ZHUPA
DIBARE MUHARRREM ZHUPA

x= 473730.55
y= 4445253.9

KRGJSH

x= 473820.55
y= 4445253.9



x= 473730.55
y= 4445188.07

x= 473820.55
y= 4445188.07

KUFITARËT:

VERI Nr.Pas 1/416
JUG Nr.Pas 1/397
LINDJE Nr.Pas 1/416
PERENDIM Nr.Pas 1/397

Legjenda

- OBJEKTI
- HYRJA NË OBJEKT
- SIPËRFAQE
- PARCELA
- KUFI PARCELE

SPECIALIST I SEKTORIT TË HARTOGRAFISË: LINDITA JAUPAJ

Lindita Jaupaj
Digitally signed by Lindita Jaupaj
Date: 2024.03.21 15:57:25 +0200

SPECIALIST I SEKTORIT TË PRONËSISË: IRIALD DERVISHAJ

Iriald Dervishaj
Digitally signed by Iriald Dervishaj
Date: 2024.03.21 16:09:50 +0200

PËRGJEGJËS SEKTORI: MATILDA PANAHORI

Matilda Panahori
Digitally signed by Matilda Panahori
Date: 2024.03.27 17:42:52 +0200

Ina Lucaj
Digitally signed by Ina Lucaj
Date: 2024.03.28 10:49:28 +0200



Vulosur elektronikisht nga Drejtoria
Vendore Vlorë
Pse: 2024/03/28 14:00:10 +0200
34yVEURE2024032811000320014

emër

LUÇAJ

mblidhje

nënshkrimi

PLANIMETRIA E KATIT TË PARË

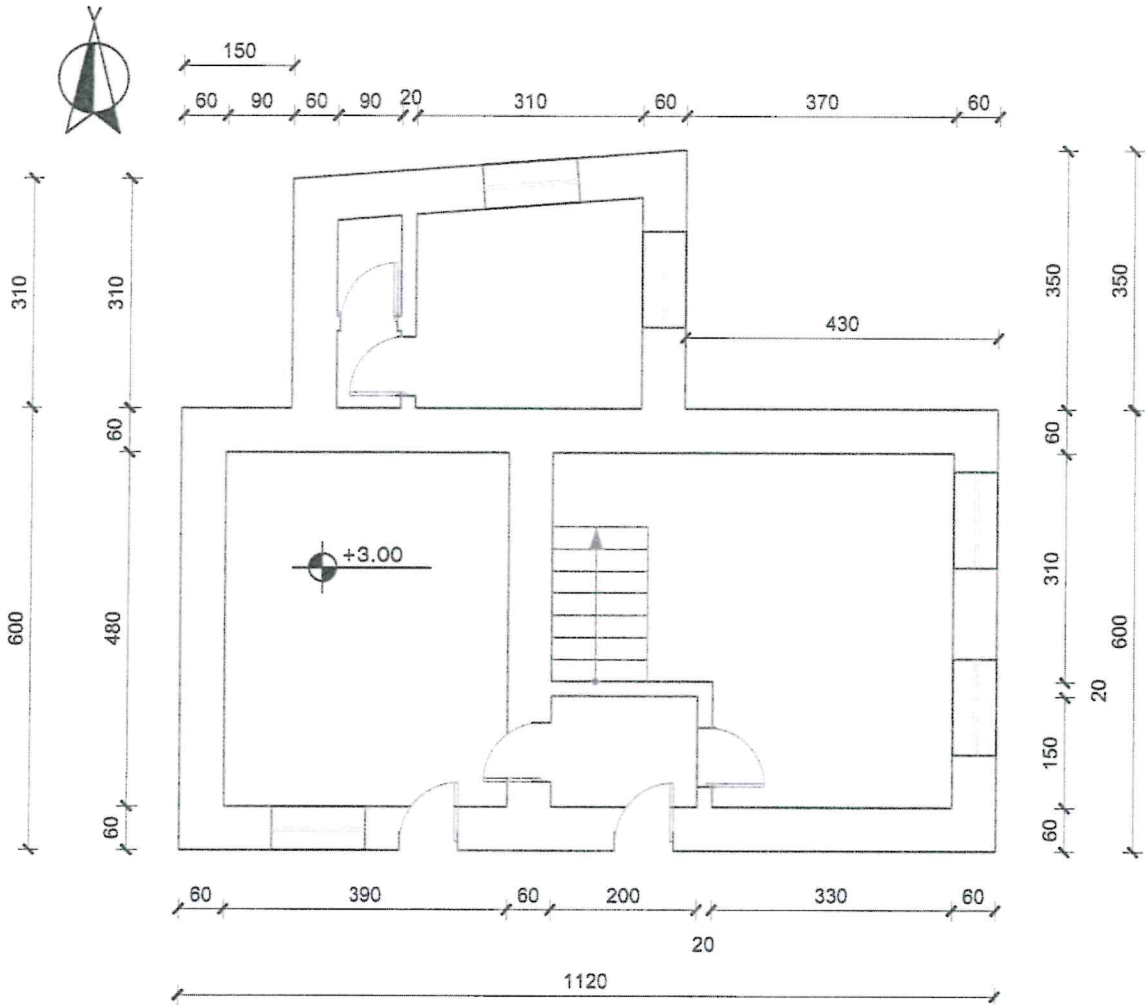

- Sip. banimi 85 m²
- Sip. verande 0 m²
- Sip. ndërtimi 85 m²

 Nr. fletës: A-2/2 Shkalla:	Objekti: GODINË BANIMI 2 KATE	DREJTORIA RAJONALE E ASHK-së QARKU VLORË DREJTORI: INA LUÇAJ	Vula: _____
	Emërtimi i fletës: PLANIMETRIA E KATIT TË PARË	Përgjegjësi i sektorit: MATILDA PANAORI	nënshkrimi: _____ <small>Digitally signed by Matilda PANAORI Date: 2024.03.27 17:02:51 +0200</small>
Shkalla:	Poseduesi: MARGARIT THANAS ZHUPA Ina Luçaj Vulosur elektronikisht nga Drejtoria Vendore Vlorë Data: 2024/03/27 11:00:43 +02'00' ID: VLORE2024032811003566014	përditësoi: Tek. Agim Begotaraj	nënshkrimi: _____
Shkalla:	Data: 12.03.2024	punoi: Ing. Migena Memushaj	nënshkrimi: Migena Memushaj <small>Digitally signed by Migena Memushaj Date: 2024.03.13 10:11:30 +02'00'</small>

PLANIMETRIA E KATIT PËRDHE

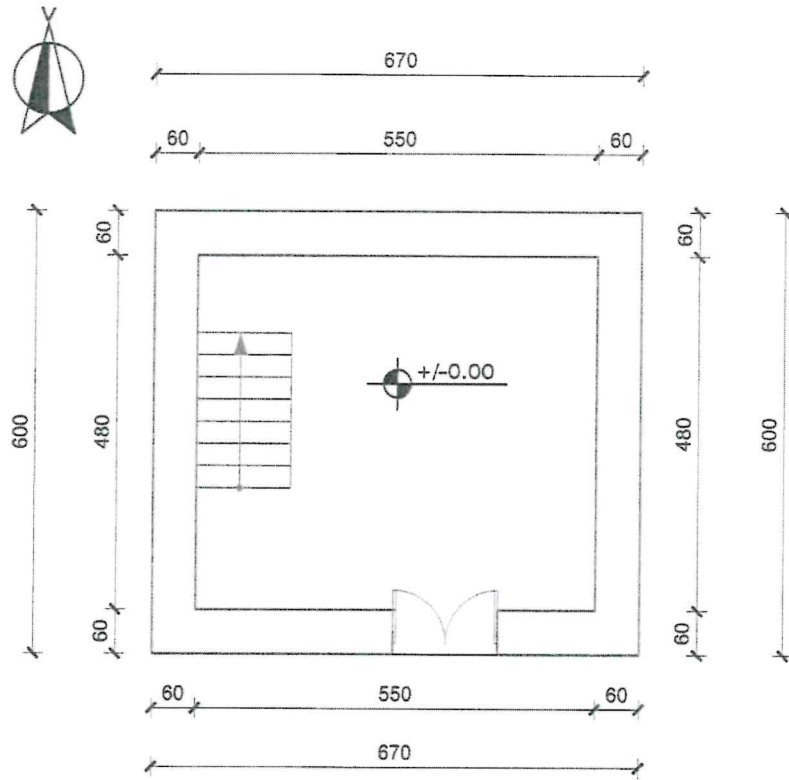

- Sip. banimi 40 m²
- Sip. verande 0 m²
- Sip. ndërtimi 40 m²

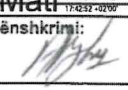
 ASHK <small>AGENCIJA SHQIPTARE PËR SHËRIMIN DHE PROTEKTIONIN</small>	Objekti:	GODINË BANIMI 2 KATE	DREJTORIA RAJONALE E ASHK-së QARKU VLORE	Vula:
	Emërtimi i fletës:	PLANIMETRIA E KATIT PËRDHE	DREJTORI: INA LUÇAJ	nënshkrimi:
	Nr. fletës:	Poseduesi: MARGARIT THANAS ZHUPA <small>Digitally signed by Ina Lucaj DN: cn=Ina Lucaj, o=ASHK, ou=ASHK, email=ina.lucaj@ashk.gov.al</small>	Përgjegjësi i sektorit: MATILDA PANAHORI	nënshkrimi: Mati <small>Digitally signed by Matilda Panahori Date: 2024.03.27 17:43:22 +0200</small>
	Shkalla:	A-1/2	përditësor: Tek. Agim Begotaraj	nënshkrimi: 
	Vulosur elektronikisht nga Drejtoria Vardora Vlore Date: 2024/03/28 11:01:30 +02'00' ID: VLORE2024032811012339014	Data: 12.03.2024	punoj: Ing. Migena Memushaj	nënshkrimi: Memushaj <small>Digitally signed by Migena Memushaj Date: 2024.03.13 16:12:29 +0200</small>

Shënim : Ky dokument është gjeneruar dhe vulosur me anë të një procedurë automatike nga një sistem elektronik (Drejtoria Vardora Vlorë)

GENPLAN

ASHK :	VLORE	NUMRI UNIK (INDEKS):	11_9025641
QARKU:	VLORE	NR. I APLIKIMIT:	26134
BA SHKIA:	HIMARE	NR. PA SURISE:	1/358/1
ZONA KADA STRALE:	1952	SIPERFAQE E PARCELES NDERTIMORE =	300
ADRESA E PA SURISE:	HIMARE	PR. SHTET = JO PR. E TË TRETËVE = PO PR. TË VET = JO	
INDEKSI I HARTË S:	K-34-136-(168-D)	SIPERFAQE E BAZË S SË NDERTIMIT =	124
SHKALLA:	1:500	POSEDUE SI:	LEFTER PANO RONDO
DATA:	26/03/2024	emër atesia mbiemër	

x= 477938.96
y= 4441335.38

KRGJ SH

x= 478028.96
y= 4441335.38

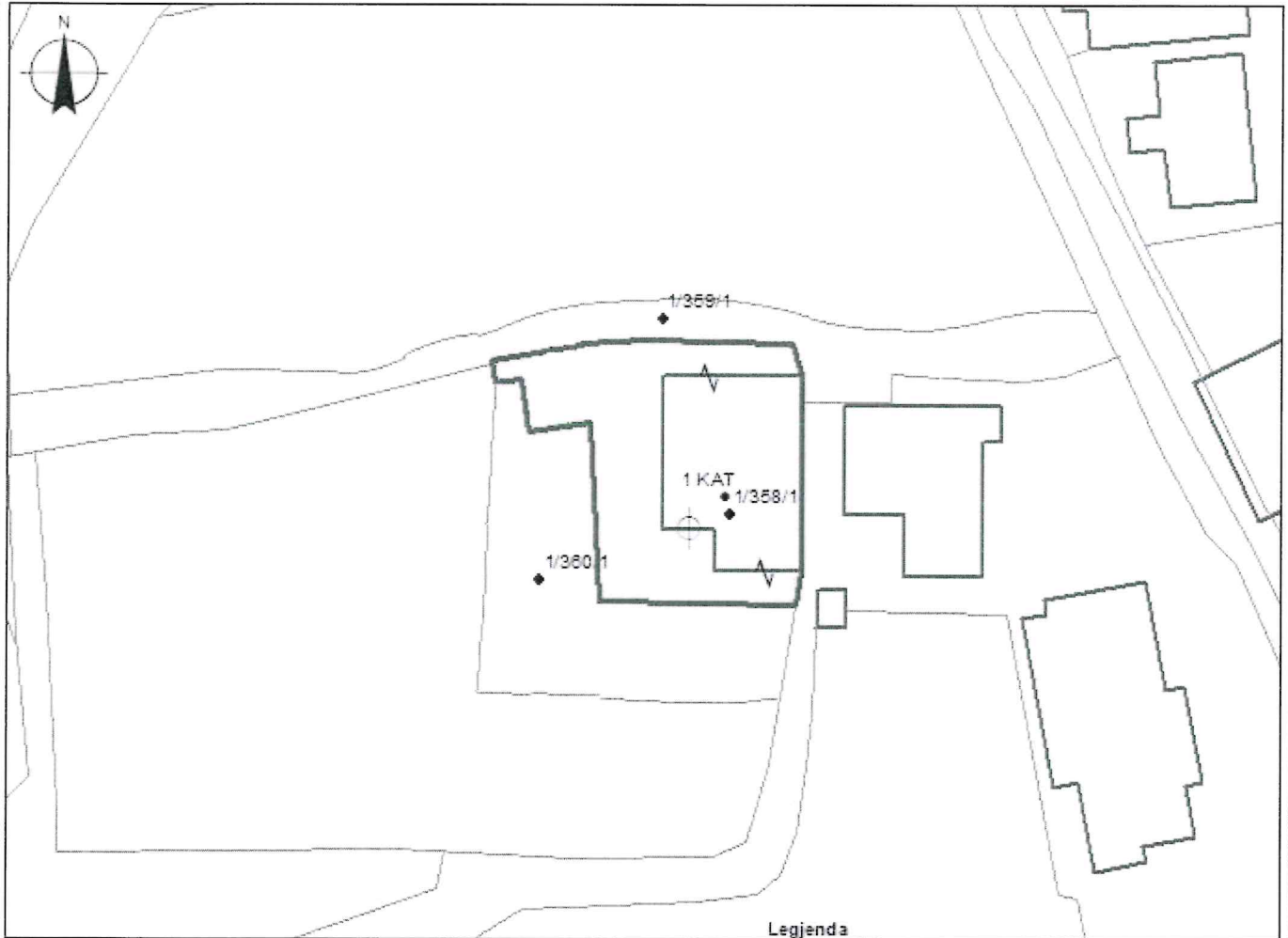

x= 4471289.55
y= 4441289.55

x= 478028.96
y= 4441289.55

KU FITARË T:

VERI Nr.Pas 1/359/1
JUG Nr.Pas 1/360/1
LINDJE Nr.Pas 1/360/2
PERENDIM Nr.Pas 1/360/1

HYRJANË OBJEKT
KANALI
OBJEKTI
SIP. ME Ç.P.
PARCELA
KUPI PARCELE

SPECIALIST I SEKTORIT TË HARTOGRAFISË: ARMILDA HOXHAJ

Armilda Hoxhaj
Digitally signed by Armilda Hoxhaj
Date: 2024.03.27
15:28:25 +02'00'

SPECIALIST I SEKTORIT TË TROJEVE PA TITULL: IRIALD DERVISHAJ

Iriald Dervishaj
Digitally signed by Iriald Dervishaj
Date: 2024.03.27
15:29:13 +02'00'

PËRGJEGJËS SEKTORI: MATILDA PANAHORI

Matilda Panahori
Digitally signed by Matilda Panahori
Date: 2024.03.27
17:40:50 +02'00'

Ina Lucaj
Digitally signed by Ina Lucaj
Date: 2024.03.28
10:49:26 +02'00'

DRP



Vulosur elektronikisht nga Drejtoria
Vendore Vlorë
Date: 2024/03/28 10:55:54 +02'00' N.A.
34RYVLORE2024032810554711014

LUÇAJ

emër

mbiemër

nënshkrimi

GENPLAN

ASHK : VLORE
QARKU: VLORE
BASHKIA: HIMARE
ZONA KADASTRALE: 1982
ADRESA E PASURISE: ILIAS
INDEKSI I HARTES: K- 34 - 136 - (150-B)
SHKALLA: 1:500
DATA: 26/03/2024

NUMRI UNIK (INDEKS): 11_9021233
NR. I APLIKIMIT: 2098
NR. PASURISE: 1/56/2
SIPERFAQE E PARCELES NDERTIMORE = 242
PR. SHTET = PO PR. E TË TRETËVE = JO PR. TË VET = JO
SIPERFAQE E BAZES SË NDERTIMIT = 61
POSEDUESI: KRISTAQ ARQILE KONDI
ERMIRA IBBRAHIM KONDJ
Emër Emër Emër

x= 472064.46
y= 4445553.98

KRGJSH

x= 472154.46
y= 4445553.98



x= 472064.46
y= 4445488.14

x= 472154.46
y= 4445488.14

KUFITARËT:

VERI Nr.Pas 1/53/1
JUG Nr.Pas 1/56/2
LINDJE Nr.Pas 1/55
PERENDIM Nr.Pas 1/56/1

Legjenda

- O BJEKTI
- HYRJA NË O BJEKT
- SIPM E Ç . P
- PARC ELA
- KUFI PARCELE

SPECIALIST I SEKTORIT TË HARTOGRAFISË: LINDITA JAUPAJ

SPECIALIST I SEKTORIT TË PRONËSISË: IRIALD DERVISHAJ

PËRGJEGJËS SEKTORI: MATILDA PANAHORI

Matilda Panahori
Digitally signed by Matilda Panahori
Date: 2024.03.27
11:29:39 +02'00'

Iriald Dervishaj
Digitally signed by Iriald Dervishaj
Date: 2024.03.27
11:06:16 +02'00'

Lindita Jaupaj

Digitally signed by Lindita Jaupaj
Date: 2024.03.27
11:19:33 +02'00'

Ina

Lucaj

Digitally signed by Ina Lucaj
Date: 2024.03.28
10:49:25 +02'00'



Vulosur elektronikisht nga Drejtoria Vendore Vlore
Date: 2024/03/28 10:52:56 +02'00'
54 NY VLORE 2024032810524905014

emër

LUÇAJ

mbiemër

nënshkrimi

PLANIMETRIA E KATIT TË PARË

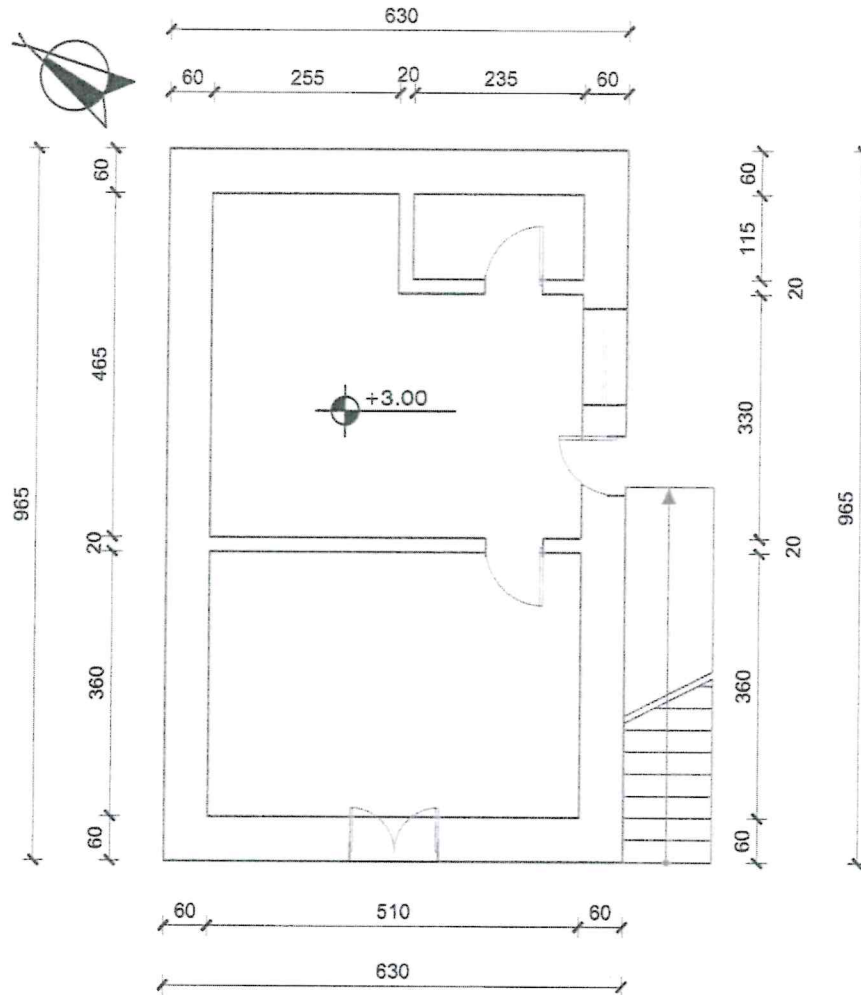

- Sip. banimi 61 m²
- Sip. verande 0 m²
- Sip. ndërtimi 61 m²

 Nr. fletës: A-2/2 Shkallë:	Objekti: GODINË BANIMI 2 KATE	DREJTORIA RAJONALE E ASHK-së QARKU VLORË DREJTORI: INA LUÇAJ	Vuia:
	Emërtimi i fletës: PLANIMETRIA E KATIT TË PARË	Përgjegjësi i sektorit: MATILDA PANAORI	nënshkrimi: Matilda Panaori Date: 2024.03.27 133936_40202
	Poseduesi: KRISTAQ AQIL KONDI ERMIRA IBRAHIM KONDI	përditësor: Tek. Adrian Dalipaj	nënshkrimi:
	Vulosur elektronikisht nga Drejtoria Vëndore Vlorë Date: 2024/03/28 10:54:03 +02'00' ID: VLORE2024032810535578014	Data: 11.03.2024	nënshkrimi: Migena Memushaj Date: 2024.03.11 141596_40200

Shënim : Ky dokument është gjeneruar dhe vulosur me anë të një procedure automatike nga një sistem elektronik (Drejtoria Vëndore Vlorë)

PLANIMETRIA E KATIT PËRDHE

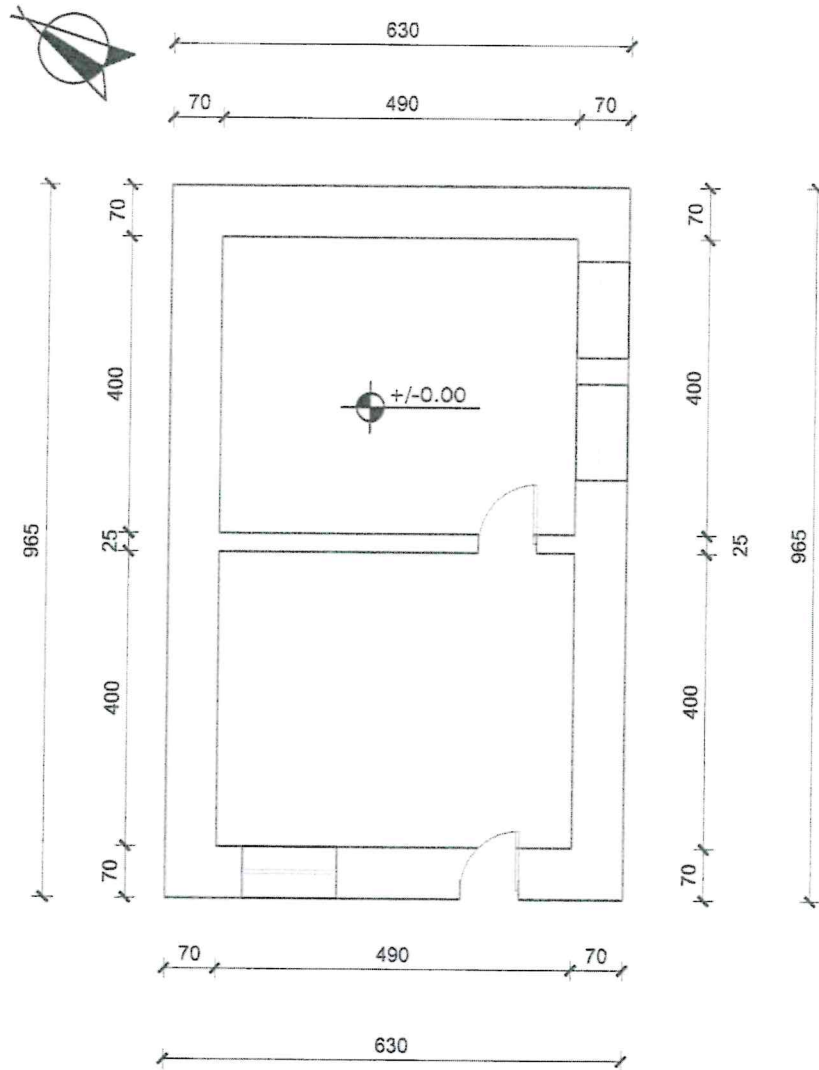

- Sip. banimi 61 m²
- Sip. verande 0 m²
- Sip. ndërtimi 61 m²

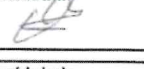
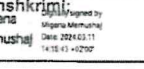
	Objekti: GODINË BANIMI 2 KATE	DREJTORIA RAJONALE E ASHK-së QARKU VLORË	Vula:
	Emërtimi i fletës: PLANIMETRIA E KATIT PËRDHE	DREJTORI: INA LUÇAJ	Përgjegjësi i sektorit: MATILDA PANAHORI
Nr. fletës: A - 1/2	Poseduesi: KRISTAQ AQIL KRONDI ERMIRA IBRAHIM KRONDI	përditësoi: Tek. Adrian Dalipaj	nënshkrimi: 
Shkallë:	Vulosur elektronikisht nga Drejtoria Vendi: Vlorë Date: 2024/03/28 10:53:21 +02'00' SAVLORE2024032810531410014	Data: 11.03.2024	nënshkrimi: Migena Memushaj 

Shënim : Ky dokument është gjeneruar dhe vulosur me anë të një procedurë automatike nga një sistem elektronik (Drejtoria Vlerë Vlorë)

GENPLAN

ASHK : VLORE
QARKU: VLORE
BA SHKIA: HIMARE
ZONA KADASTRALE: 1982
ADRESA E PAsURISE: ILIAS
INDEKSI I HARTES: K-34-136-(150-B)
SHKALLA: 1:500
DATA: 26/03/2024

NUMRI UNIK (INDEKSI): 11_9021449;11_9023592
NR. I APLIKIMIT: 25375
NR. PAsURISE: 1/53/1
SIPERFAQE E PARCELES NDERTIMORE = 300
PR. SHTET = PO PR. E TETRETIVE = JO PR. TETVET = JO
SIPERFAQE E BAZES SE NDERTIMIT = 69
POSEDUESI: THANAS ALEKS NIKOLLORI
emër atesia mbiemër

x= 472053.75
y= 4445552.9

KRGJSH

x= 472143.75
y= 4445552.9



x= 472053.75
y= 4445497.08

HYRJANË OBJEKT

x= 472143.75
y= 4445497.08

KUFITARËT:

VERI Nr.Pas 1/52
JUG Nr.Pas 1/56/2
LINDJE Nr.Pas 1/53
PERENDIM Nr.Pas 16/170

KANALI
OBJEKTI
SIP. ME Ç.F.
PARCELA
KUPI PARCELE

SPECIALIST I SEKTORIT TË HARTOGRAFISË: ARMILDA HOXHAJ

Armilda Hoxhaj
Digitally signed by Armilda Hoxhaj
Date: 2024.03.27
15:28:25 +02'00'

SPECIALIST I SEKTORIT TË TROJEVE PA TITULL: IRIALD DERVISHAJ

Iriald Dervishaj
Digitally signed by Iriald Dervishaj
Date: 2024.03.27
15:39:12 +02'00'

PËRGJEGJËS SEKTORI: MATILDA PANAHORI

Matilda Panahori
Digitally signed by Matilda Panahori
Date: 2024.03.27
17:47:43 +02'00'

Ina

Digitally signed by Ina
Lucaj

Date: 2024.03.28
15:36:45 +02'00'

DR



Vulosur elektronikisht nga Drejtorja
Vendore Vlorë

Date: 2024.03.28 15:41:08 +02'00'

542eVLORE2024032815410286014

LUÇAJ

mbiemër

Lucaj

nënshkrimi



Shënim : Ky dokument është gjeneruar dhe vulosur me anë

të sistemit të informacionit gjeografik dhe të hartimit (SIG) të Ministrisë së Punëve të Brendshme të Republikës së Shqipërisë.

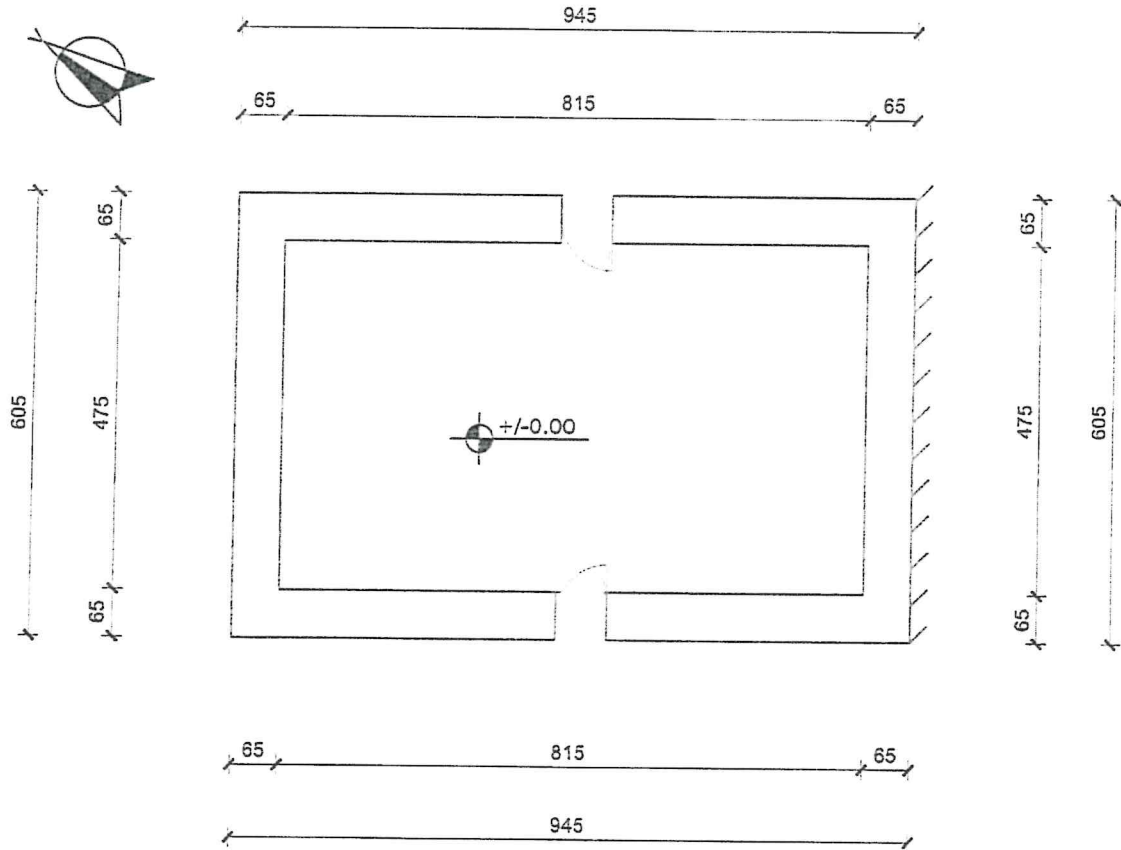
PLANIMETRIA E KATIT PËRDHE



-Sip. ndërtimi 57 m²
 -Sip. verande 0 m²
 -Sip. banimi 57 m²

 Nr. fletës: A 1/2	Objekti: GODINË BANIMI 2 KATE	ASHK QARKU VLORË DREJTOR:INA LUÇAJ	Vula:
	Emërtimi i fletës: PLANIMETRIA E KATIT PËRDHE <small>Digitally signed by Ina</small>	Përgjegjësi i sektorit: Ark.MATILDA PANAHORI	nënshkrimi: Mati <small>Digitally signed by Mati Panahori Date: 2024.03.27 17:47:18 +02'00'</small>
Shkalla: 	Poseduesi: Ina LUÇAJ Vulosur elektronikisht nga Drejtoria Vardora Vlorë Date: 2024/03/28 10:46:40 +02'00' ID: 10464237014	përditësoi: Tek.EDLIRA JAUPAJ	nënshkrimi: 
	Data: 26.03.2024	punoi: Ing.Migena Memushaj	nënshkrimi: Migena Memushaj <small>Digitally signed by Migena Memushaj Date: 2024.03.26 14:47:35 +02'00'</small>