



REPUBLIKA E SHQIPËRISË
AGJENCIA SHTETËRORE E KADASTRËS
DREJTORIA VENDORE LEZHË

Nr. 921 Prot.

Data, më 13/03/2024

Lënda: Kërkesë për afishimin publik

NJESISE ADMINISTRATIVE SHENGJIN, BASHKIA LEZHE
AGJENCISË SHTETËRORE TË KADASTRËS

Drejtoria Vendore e Agjencisë Shtetërore të kadastrës Lezhë, në zbatim të VKM Nr. 827, datë 30.09.2020, “Për përcaktimin e rregullave të hollësishme për miratimin e dokumentit të pronësisë, të objekteve pa titull pronësie, trojeve të tyre funksionale dhe të oborreve në përdorim”, ka marrë në shqyrtim kërkesën nga sistemi e-albania me Nr. 4868 prot, dt. 18.04.2023, “*Për miratimin e dokumentit të pronësisë për Objektin pa Titull pronësie me Truallin Funkcional*”, subjekti vetëdeklarues **Gjovalin Zef Martinaj**.

Nga proces-verbali i verifikimit në terren, rezulton se objekti ndodhet në Fshatin Ishull Shengjin, Njesia Administrative Shengjin, Bashkia Lezhe, në Zonën Kadastrale 1987, me këto të dhëna:

- ZK. 1987, Nr.Pasurie: 102/500
- Sipërfaqe e parcelës ndërtimore: 500 m²
- Sipërfaqe e bazës së ndërtimit: 71.54 m²
- Numri kateve – 1 kat me funksion banimi

Pasuritë kufitare:

- Veri Nr. pasurie: - 102/501
- Jug Nr. pasurie: - 102/502
- Lindje Nr. pasurie: - 102/502
- Perëndim Nr. pasurie: - 102/502

Në zbatim të pikës 22, të VKM Nr. 827, datë 30.09.2020, “Për përcaktimin e rregullave të hollësishme për miratimin e dokumentit të pronësisë, të objekteve pa titull pronësie, trojeve të tyre funksionale dhe të oborreve në përdorim”, në të cilën thuhet: Të dhënat e kërkesës për miratimin e dokumentit të pronësisë si dhe ato të evidentimit në terren, sipas Genplanit me të gjitha elementet bëhen publike për 30 (tridhjetë) ditë, në ambjentet e Bashkise/Njesisë Administrative ku ndodhet pasuria, në ambjentet e Drejtorisë Vendore të ASHK-së si dhe në Faqen Zyrtare on-line të ASHK, kërkojmë nga ana juaj:

1. Publikimin për 30 ditë në ambjentet e Institucionit tuaj dhe në Faqen Web të Drejtorisë së Përgjithshme të ASHK-së, të të dhënave të kërkesës së subjektit të parashtruara më sipër bazuar në evidentimin faktik në terren të objektit.
2. Në momentin e përfundimit të këtij afati jeni të lutur të na njoftoni zyrtarisht nëse ka patur ose jo ankesa apo vërejtje nga subjekte lidhur me pasurinë objekt trajtimi.

Duke ju falenderuar për bashkëpunimin!

DERJTORI
-ALTIN GJERGJI-

Altin
Gjergji

Digitally signed by Altin
Gjergji
Date: 2024.03.18 15:40:45
+02'00'



Vulosur elektronikisht nga Drejtoria
Vendore Lezhë
Date: 2024/03/18 16:27:51 +02'00'
14ToLEZHE2024031816274454014

Rr. “Kuvendi i Arbërit” Lezhë

Shënim : Ky dokument është gjeneruar dhe vulosur me anë
të një procedure automatike nga një sistem elektronik (Drejtoria Vendore Lezhë)

GENPLAN

DREJTORIA E ALUIZNI-T : LEZHE
QARKU: LEZHE
BASHKIA: LEZHE
ZONA KADASTRALE: 1987
ADRESA E PASURISË: ISHULL-SHENGJN
INDEKSI I HARTËS: 165-C
SHKALLA: 1:500
DATA: 19/02/2024

NUMRI UNIK (INDEKS): 09_9030554
NR. I APLIKIMIT: 4868
NR. PA SURISË: 102/500
SIPËRFAQE E PARCELËS NDËRTIMORE = 500
PR. SHTET = PR. E TË TRETËVE = PR. TË VET =
SIPËRFAQE E BAZËS SË NDËRTIMIT = 71.54
POSEDUESI: GJOVALIN ZEF MARTINAJ
emër atesia mbiemër

x= 468757.26
y= 4626988.53

KRGJSH

x= 468847.26
y= 4626988.53

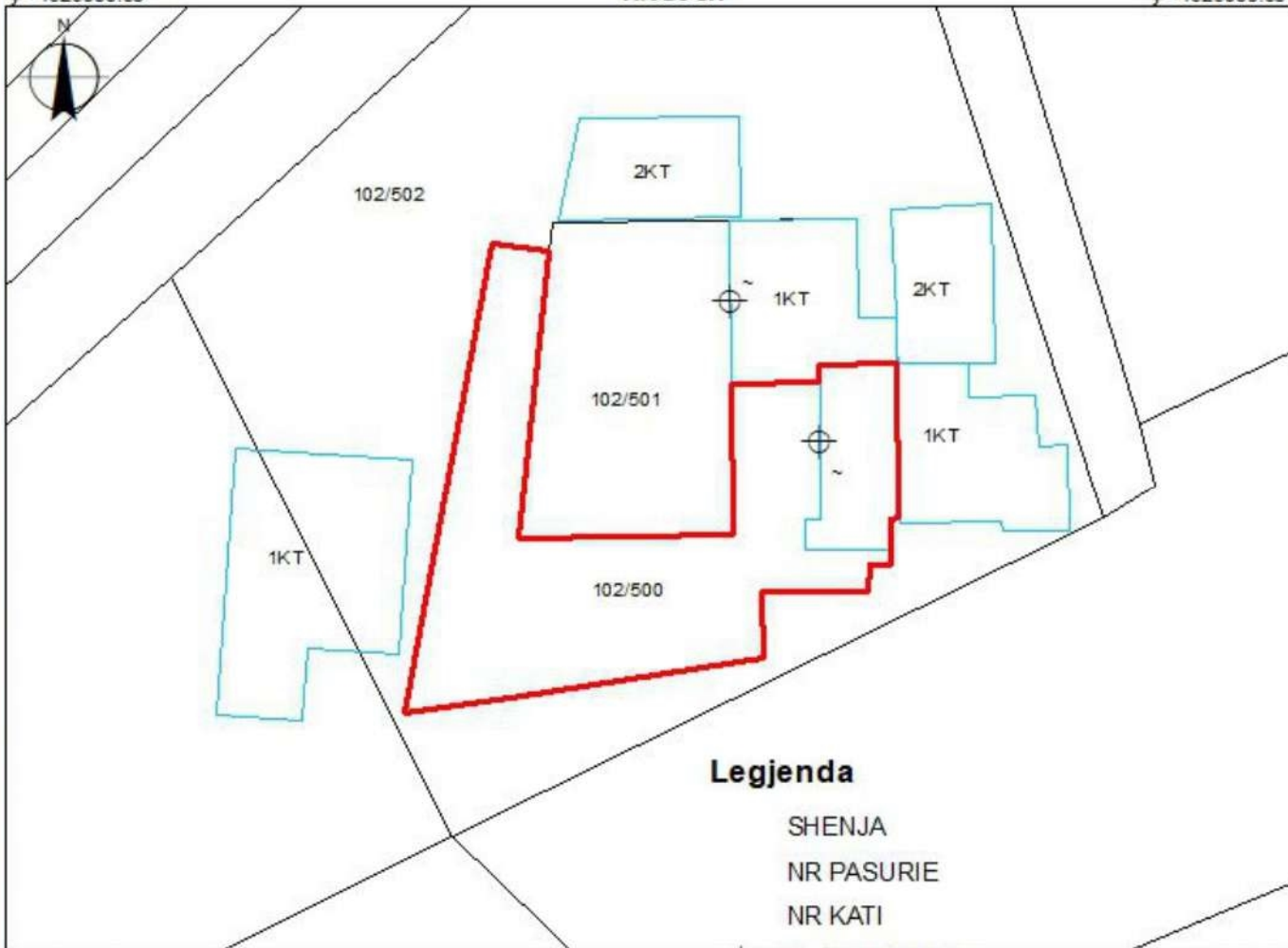

x= 468757.26
y= 4626922.69

x= 468847.26
y= 4626922.69

KUFITARËT:

VERI Nr.Pas 102/501
JUG Nr.Pas 102/502
LINDJE Nr.Pas 102/502
PERENDIM Nr.Pas 102/502

SEKTORI I HARTOGRAFISË:

SPECIALIST Ing.Besjana SALIAJ

PËRGJEGJËS Ing.Olsjana SMAÇI Olsjana

Digitally signed by Besjana Saliaj
Date: 2024.02.22
15:02:38 +02'00'

Digitally signed by Olsjana Smaci
Date: 2024.02.22
15:09:04 +02'00'

Smaci

Vulosur elektronikisht nga Drejtoria
Vendore Lezhë
Date: 2024.03.18 15:40:46 +02'00'

SEKTORI I ÇË SHTJEVE TË PRONË SISË:

SPECIALIST Ing.Besjana SALIAJ

PËRGJEGJËS Ing.Olsjana SMAÇI

Digitally signed by Altin Gjergji
Date: 2024.03.18
15:40:46 +02'00'

Altin

Gjergji

nenshkrimi

DRE



SHENGJN

emër

GJERGJI

mbiemër



REPUBLIKA E SHQIPËRISË
AGJENCIA SHTETËRORE E KADASTRËS
DREJTORIA VENDORE LEZHË

Nr. 923 Prot.

Data, më 13/03/2024

Lënda: Kërkesë për afishimin publik

NJESISE ADMINISTRATIVE MILOT, BASHKIA KURBIN
AGJENCISË SHTETËRORE TË KADASTRËS

Drejtoria Vendore e Agjencisë Shtetërore të kadastrës Lezhë, në zbatim të VKM Nr. 827, datë 30.09.2020, “Për përcaktimin e rregullave të hollësishme për miratimin e dokumentit të pronësisë, të objekteve pa titull pronësie, trojeve të tyre funksionale dhe të oborreve në përdorim”, ka marrë në shqyrtim kërkesën nga sistemi e-albania me Nr. 13425 prot, dt. 07.09.2022, “*Për miratimin e dokumentit të pronësisë për Objektin pa Titull pronësie me Trullin Funkcional*”, subjekti vetëdeklarues **Gjin Gjergj Gega**.

Nga proces-verbali i verifikimit në terren, rezulton se objekti ndodhet në Mal Milot, Lagjia Arlale, Njesia Administrative Milot, Bashkia Kurbin, në Zonën Kadastrale 2581, me këto të dhëna:

- ZK. 2581, Nr.Pasurie: 16/4/100
- Sipërfaqe e parcelës ndërtimore: 151 m²
- Sipërfaqe e bazës së ndërtimit: 55 m²
- Numri kateve – 1 kat me funksion banimi

Pasuritë kufitare:

- Veri Nr. pasurie: - 16/4/101
- Jug Nr. pasurie: - 16/4/101
- Lindje Nr. pasurie: - 16/4/101
- Perëndim Nr. pasurie: - 16/4/7

Në zbatim të pikës 22, të VKM Nr. 827, datë 30.09.2020, “Për përcaktimin e rregullave të hollësishme për miratimin e dokumentit të pronësisë, të objekteve pa titull pronësie, trojeve të tyre funksionale dhe të oborreve në përdorim”, në të cilën thuhet: Të dhënat e kërkesës për miratimin e dokumentit të pronësisë si dhe ato të evidentimit në terren, sipas Genplanit me të gjitha elementet bëhen publike për 30 (tridhjetë) ditë, në ambjentet e Bashkise/Njesisë Administrative ku ndodhet pasuria, në ambjentet e Drejtorisë Vendore të ASHK-së si dhe në Faqen Zyrtare on-line të ASHK, kërkojmë nga ana juaj:

1. Publikimin për 30 ditë në ambjentet e Institucionit tuaj dhe në Faqen Web të Drejtorisë së Përgjithshme të ASHK-së, të të dhënave të kërkesës së subjektit të parashtruara më sipër bazuar në evidentimin faktik në terren të objektit.
2. Në momentin e përfundimit të këtij afati jeni të lutur të na njoftoni zyrtarisht nëse ka patur ose jo ankesa apo vërejtje nga subjekte lidhur me pasurinë objekt trajtimi.

Duke ju falenderuar për bashkëpunimin!

DERJTORI
-ALTIN GJERGJI-

Altin
Gjergji

Digitally signed by Altin
Gjergji
Date: 2024.03.18 15:38:17
+02'00'



Vulosur elektronikisht nga Drejtoria
Vendore Lezhë
Date: 2024/03/18 16:23:34 +02'00'
14duLEZHE2024031816232760014

Rr. “Kuvendi i Arbërit” Lezhë

Shënim : Ky dokument është gjeneruar dhe vulosur me anë të një procedure automatike nga një sistem elektronik (Drejtoria Vendore Lezhë)

GENPLAN

DREJTORIA E ALUIZNI-T : LEZHE

QARKU: LEZHE

BA SHKIA: KURBIN

ZONA KADASTRALE: 2581

ADRESA E PASURISË: MILOT

INDEKSI I HARTËS: LA-ML-2

SHKALLA: 1:500

DATA: 19/02/2024

NUMRI UNIK (INDEKS):

09_8309142

NR. I APLIKIMIT:

13245

NR. PA SURISË:

16/4/100

SIPËRFAQE E PARCELËS NDËRTIMORE = 151

PR. SHTET = PR. E TË TRETËVE = PR. TË VET =

SIPËRFAQE E BAZËS SË NDËRTIMIT = 55

POSEDUESI:

GJIN

GJERGJ

GEGA

emër

atesia

mbiemër

x= 477076.95
y= 4617388.68

KRGJSH

x= 477166.95
y= 4617388.68

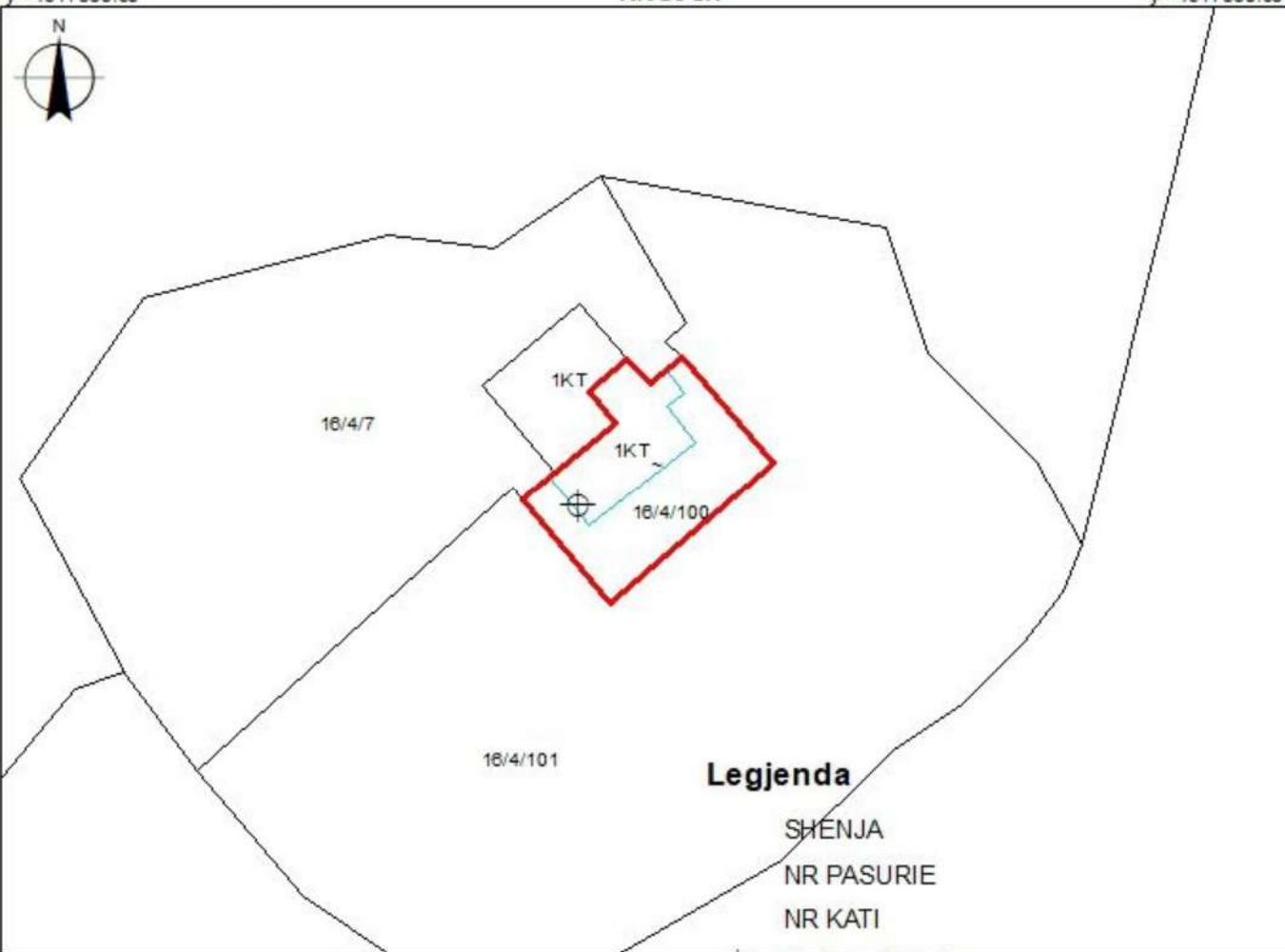

Legjenda

SHENJA

NR PASURIE

NR KATI



Hyrje ne Ndertese



Objekt Ndhimes



Ndertese



Parecela

KUFI PARCELE

x= 477076.95
y= 4617322.84

x= 477166.95
y= 4617322.84

KUFITARËT:

VERI Nr.Pas 16/4/101

JUG Nr.Pas 16/4/101

LINDJE Nr.Pas 16/4/101

PERENDIM Nr.Pas 16/4/7

SEKTORI I HARTOGRAFISË:

SPECIALIST Ing.Besjana SALIAJ

PËRGJEGJËS Ing.Olsjana SMAÇI Olsjana

Digitally signed by Besjana Saliaj
Date: 2024.03.12
13:44:35 +0200

Digitally signed by Olsjana Smaci
Date: 2024.03.12
13:44:35 +0200

Smaci

SEKTORI I ÇË SHTJEVE TË PRONË SISË:

SPECIALIST Ing.Besjana SALIAJ

PËRGJEGJËS Ing.Olsjana SMAÇI

Digitally signed by Altin Gjergji
Date: 2024.03.18
15:38:19 +0200

Altin

Gjergji

nënshkrimi



Vulosur elektronikisht nga Drejtoria
Vendore Lezhë
Date: 2024.03.18 16:31:47 +0200
145ULLEZHE2024031816214103014

emër

GJERGJI

mbiemër



REPUBLIKA E SHQIPËRISË
AGJENCIA SHTETËRORE E KADASTRËS
DREJTORIA VENDORE LEZHË

Nr. 922 Prot.

Data, më 13/03/2024

Lënda: Kërkesë për afishimin publik

NJESISE ADMINISTRATIVE SHENGJIN, BASHKIA LEZHE
AGJENCISË SHTETËRORE TË KADASTRËS

Drejtoria Vendore e Agjencisë Shtetërore të kadastrës Lezhë, në zbatim të VKM Nr. 827, datë 30.09.2020, “Për përcaktimin e rregullave të hollësishme për miratimin e dokumentit të pronësisë, të objekteve pa titull pronësie, trojeve të tyre funksionale dhe të oborreve në përdorim”, ka marrë në shqyrtim kërkesën nga sistemi e-albania me Nr. 18032 prot, dt. 07.12.2022, “*Për miratimin e dokumentit të pronësisë për Objektin pa Titull pronësie me Trullin Funkcional*”, subjekti vetëdeklarues **Emiljano Gjovalin Martinaj**.

Nga proces-verbali i verifikimit në terren, rezulton se objekti ndodhet në Fshatin Ishull Shengjin, Njesia Administrative Shengjin, Bashkia Lezhe, në Zonën Kadastrale 1987, me këto të dhëna:

- ZK. 1987, Nr.Pasurie: 102/501
- Sipërfaqe e parcelës ndërtimore: 400 m²
- Sipërfaqe e bazës së ndërtimit: 104.67 m²
- Numri kateve – 1 kat me funksion banimi

Pasuritë kufitare:

- Veri Nr. pasurie: - 102/502
- Jug Nr. pasurie: - 102/500
- Lindje Nr. pasurie: - 102/502
- Perëndim Nr. pasurie: - 102/502

Në zbatim të pikës 22, të VKM Nr. 827, datë 30.09.2020, “Për përcaktimin e rregullave të hollësishme për miratimin e dokumentit të pronësisë, të objekteve pa titull pronësie, trojeve të tyre funksionale dhe të oborreve në përdorim”, në të cilën thuhet: Të dhënat e kërkesës për miratimin e dokumentit të pronësisë si dhe ato të evidentimit në terren, sipas Genplanit me të gjitha elementet bëhen publike për 30 (tridhjetë) ditë, në ambjentet e Bashkise/Njesisë Administrative ku ndodhet pasuria, në ambjentet e Drejtorisë Vendore të ASHK-së si dhe në Faqen Zyrtare on-line të ASHK, kërkojmë nga ana juaj:

1. Publikimin për 30 ditë në ambjentet e Institucionit tuaj dhe në Faqen Web të Drejtorisë së Përgjithshme të ASHK-së, të të dhënave të kërkesës së subjektit të parashtruara më sipër bazuar në evidentimin faktik në terren të objektit.
2. Në momentin e përfundimit të këtij afati jeni të lutur të na njoftoni zyrtarisht nëse ka patur ose jo ankesa apo vërejtje nga subjekte lidhur me pasurinë objekt trajtimi.

Duke ju falenderuar për bashkëpunimin!

DERJTORI
-ALTIN GJERGJI-

Altin
Gjergji

Digitally signed by Altin
Gjergji
Date: 2024.03.18 15:42:57
+02'00'

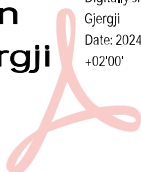

Vulosur elektronikisht nga Drejtorja
Vendore Lezhë
Date: 2024/03/18 16:33:32 +02'00'
14zeLEZHE2024031816332544014

Rr. “Kuvendi i Arbërit” Lezhë

Shënim : Ky dokument është gjeneruar dhe vulosur me anë të një procedure automatike nga një sistem elektronik (Drejtorja Vendore Lezhë)

GENPLAN

DREJTORIA E ALUIZNI-T : LEZHE

QARKU: LEZHE

BA SHKIA: LEZHE

ZONA KADASTRALE: 1987

ADRESA E PASURISË: ISHULL-SHENGJN

INDEKSI I HARTËS: 165-C

SHKALLA: 1:500

DATA: 19/02/2024

NUMRI UNIK (INDEKS):

09_9030558

NR. I APLIKIMIT:

18032

NR. PA SURISË:

102/501

SIPËRFAQE E PARCELËS NDËRTIMORE = 400

PR. SHTET = PR. E TË TRETËVE = PR. TË VET =

SIPËRFAQE E BAZËS SË NDËRTIMIT = 104.67

POSEDUE SI: EMILJANO GJOVALIN MARTINAJ

emër

atesia

mbiemër

x= 468761.21
y= 4626995.47

KRGJ SH

x= 468851.21
y= 4626995.47

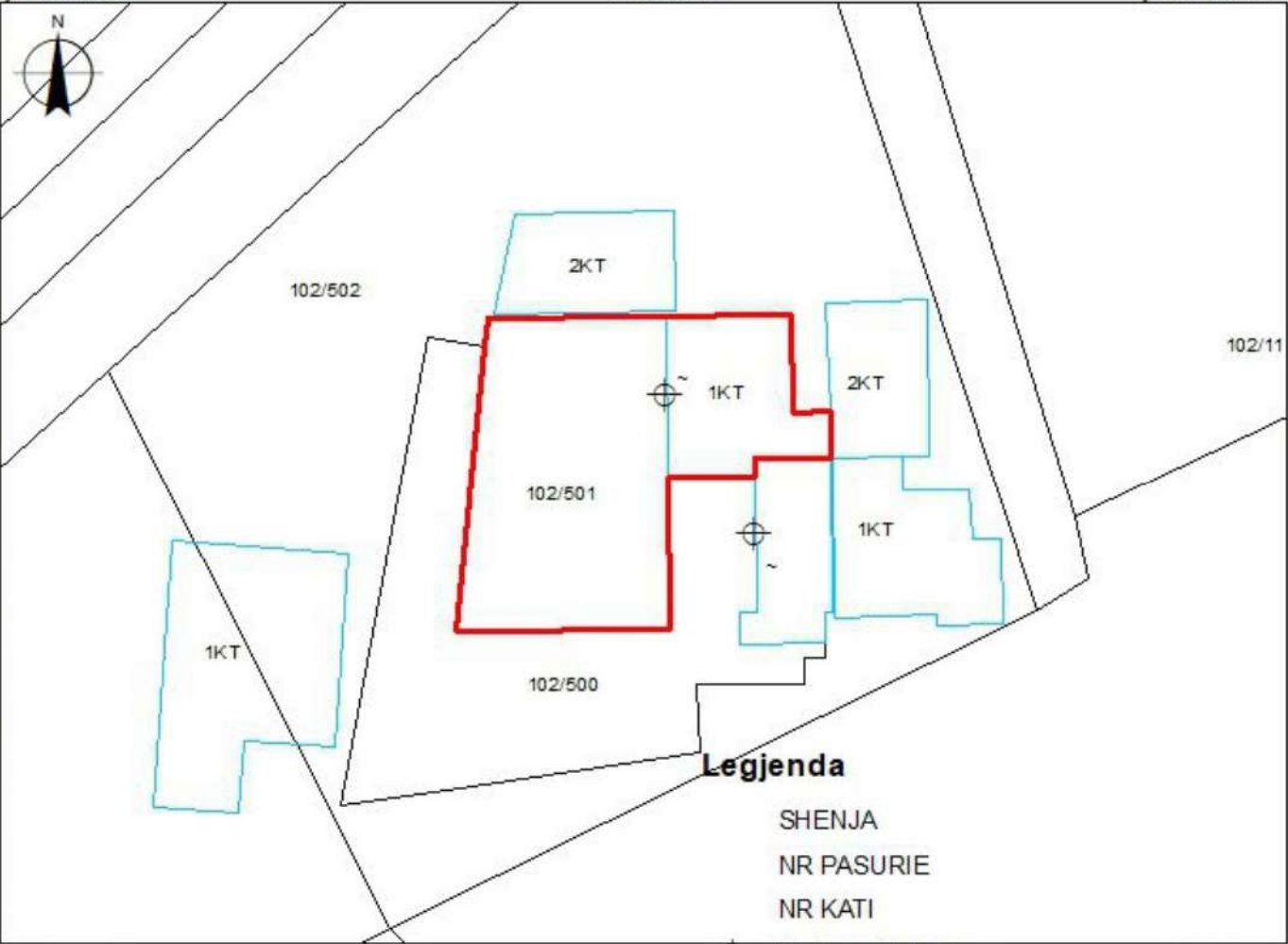

x= 468761.21
y= 4626929.63

x= 468851.21
y= 4626929.63

KUFITARËT:

VERI Nr.Pas 102/502
JUG Nr.Pas 102/500
LINDJE Nr.Pas 102/502
PERENDIM Nr.Pas 102/502

- Hyrje ne Ndertese
- Objekt Ndhimes
- Ndertese
- Parcela
- KUFI PARCE LE

SEKTORI I HARTOGRAFISË:

SPECIALIST Ing.Besjana SALIAJ

PËRGJEGJËS Ing.Olsjana SMAÇI

Olsjana Smaci

Digitally signed by Besjana Saliaj
Date: 2024.02.22
15:02:07 +02'00'

Digitally signed by Olsjana Smaci
Date: 2024.02.22
15:09:04 + 02'00'

SEKTORI I ÇË SHTJEVE TË PRONË SISË:

SPECIALIST Ing.Besjana SALIAJ

PËRGJEGJËS Ing.Olsjana SMAÇI

Altin

Gjergji

nënshkrimi

Digitally signed by Altin Gjergji
Date: 2024.03.18
15:42:59 +02'00'

DREJTORIA E ALUIZNI-T



Vulosur elektronikisht nga Drejtoria
Vendore Lezhë
Date: 2024/03/18 16:31:14 +02'00'

14 NULEZHE 2024/03/18 16:31:07 56614

emër

GJERGJI

mbiemër