



REPUBLIKA E SHQIPËRISË

AGJENCIA SHTETËRORE E
KADASTRËS DREJTORIA VENDORE
VLORË

Nr. 2186 Prot

Vlorë më, 21.03 2024

Lënda: Kërkesë për afishim publik.

DREJTORISË SË PËRGJITHSHME TË ASHK
TIRANË

Në bazë të nenit 34 të Ligjit Nr.20, datë 05.03.2020 " Për përfundimin e proceseve kalimtare të pronësisë në Republikën e Shqipërisë", ASHK është institucioni i ngarkuar nga ligji për realizimin e procesit të kalimit në pronësi të objekteve pa titull pronësie, të ndërtuara deri në datën 10.08.1991 dhe të truallit funksional të tyre.

Me anë të kësaj shkrese po ju drejtohem institucionit tuaj për të bërë të mundur publikimin për një periudhë 30 (tridhjetë) ditore, sipas kërkesave të përcaktuara në kuadrin ligjor.

Më poshtë po ju rendisim listën me emrat e subjekteve aplikues, me të dhënat përkatëse përshpallje.

Nr.	Emër Mbiemër i aplikuesit	Z.K.	Nr.Pas.	Sip.Tr	Sip.Nd	Nr.Kate
1	Lutfi Sulejman Sulejmani Aishe Jemin Sulejmani	8604	28/541	300 m2	Kati përdhe 75 m2 Obj. ndihmës 19 m2	1 (një)

Bashkëlidhur do të gjeni Genplanin e subjekteve

DREJTORI
INA LUÇAJ

Ornela
Bitaj

Digitally signed by
Ornela Bitaj
Date: 2024.03.20
16:10:11 +0200

Konceptoi: O.Bitaj

Miratoi: M.Panahori

Matlida
Panahori

Digitally signed by
Matilda Panahori
Date: 2024.03.20
16:20:10 +0200

Ina
Luçaj

Digitally signed by Ina
Luçaj
Date: 2024.03.21
15:53:31 +0200



Agjencia Shtetërore e Kadastrës Drejtoria Vendore Vlorë
Vulosur elektronikisht nga Drejtoria
Vendore Vlorë
Date: 2024/03/21 16:18:34 +02'00'
34qaVLORE2024032116182561014

Faqe nga 2

GENPLAN

ASHK :	VLORE	NUMRI UNIK (INDEKS):	11_9030173
QARKU:	VLORE	NR. I APLIKIMIT:	2101
BA SHKIA:	VLORE	NR. PA SURISË:	28/541
ZONA KADASTRALE:	8604	SIPËRFAQE E PARCELËS NDËRTIMORE =	300
ADRESA E PA SURISË:	24 MAJI	PR. SHTET = PO PR. E TË TRETËVE = JO PR. TË VET = JO	
INDEKSI I HARTËS:	K - 34 - 123 - (160-C)	SIPËRFAQE E BAZËS SË NDËRTIMIT =	75+19
SHKALLA:	1:500	POSEDUE SI:	LUTFI SULEJMAN SULEJMANI AISHE JEMIN SULEJMANI emër atesia mbiemër
DATA:	12/03/2024		

x= 455789
y= 4480602.48

KRGJ SH

x= 455859
y= 4480602.48



x= 455789
y= 4480536.84

HYRJANË OBJEKT

x= 455859
y= 4480536.84

KUFITARËT:

VERI Nr.Pas 28/204
JUG Nr.Pas 28/204;28/149
LINDJE Nr.Pas 28/204;28/150
PERENDIM Nr.Pas 28/204

KANALI
OBJEKTI
PRONAR
PARCELA
KUPI PARCELE

SPECIALIST I SEKTORIT TË HARTOGRAFISË: ARMILDA HOXHAJ

Armilda
Hoxhaj

Digitally signed by
Armilda Hoxhaj
Date: 2024.03.29
16:31:35 +0200

SPECIALIST I SEKTORIT TË TROJEVE PA TITULL : LINDITA JAUPAJ

Lindita
Jaupaj

Digitally signed by
Lindita Jaupaj
Date: 2024.03.19
16:25:12 +0200

PËRGJEGJËS SEKTORI: MATILDA PANAHORI

Matilda
Panahori

Digitally signed by
Matilda Panahori
Date: 2024.03.29
16:28:15 +0200

Ina

Digitally signed by
Ina
Lucaj
Date: 2024.03.26
10:32:07 +0200

Lucaj

nënshkrimi



Vulosur elektronikisht nga Drejtoria
Vendore Vlorë
Date: 2024/03/26 10:39:36 +0200 N.A
5496 VLORE 2024032610332976014

emër

LUÇAJ

mbiemër

PLANIMETRIA E KATIT PËRDHE

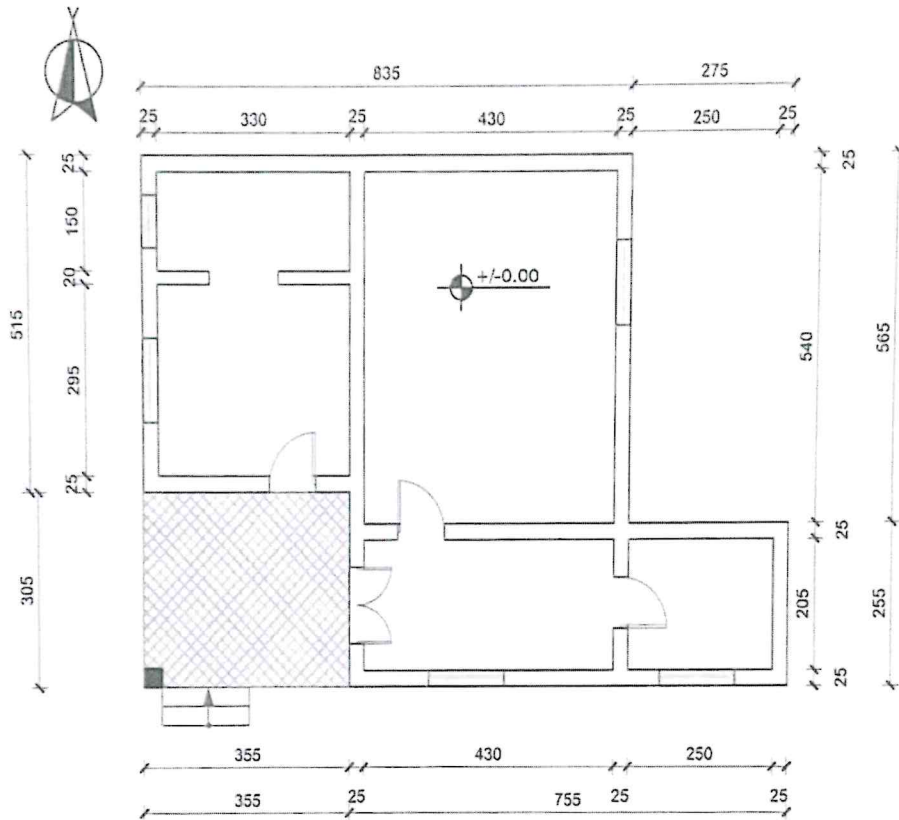

- Sip. banimi 75 m²
- Sip. verande 11 m²
- Sip. ndërtimi 64 m²

	Objekti: GODINË BANIMI 1 KAT	DREJTORIA RAJONALE E ASHK-së QARKU VLORË	Vula: Matilda Panahori
	Emërtimi i fletës: PLANIMETRIA E KATIT PËRDHE	DREJTORI: INA LUÇAJ	nënshkrimi:
Nr. fletës: A - 1 / 2	Poseduesi: LUTFI SULEJMAN SULEJMANI AISHE JEMIN SULEJMANI	Përgjegjësi i sektorit: MATILDA PANA HORI	nënshkrimi:
Shkalla: 1 : 100	Nr. dosjes aplikimit: 8625;35438	përditësoi: Tek. Edlira Jaupaj	nënshkrimi:
	Data: 28.04.2022	punoj: Ing. Migena Memushaj	nënshkrimi: Migena



Vulosur elektronikisht nga Drejtoria
Vendore Vlorë
Date: 2024/03/26 10:25:27 +02'00"
34BoVLORE2024032610252066014

Digitally signed by
Migena Memushaj
Date: 2024.03.07
14:19:43 +02'00'

PLANIMETRIA E KATIT PËRDHE

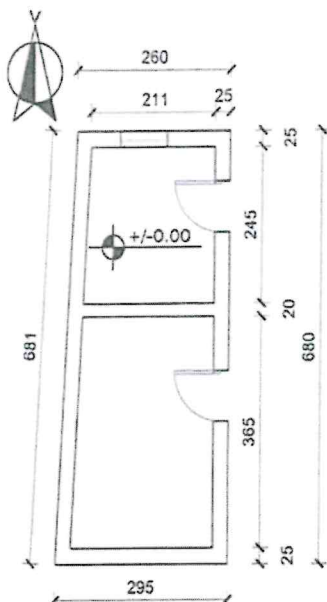

- Sip. banimi 19 m²
- Sip. verande 0 m²
- Sip. ndërtimi 19 m²

	Objekti:	OBJEKT NDIHMËS 1 KAT	DREJTORIA RAJONALE E ASHK-së QARKU VLORË	Vula:
	Emërtimi i fletës:	PLANIMETRIA E KATIT PËRDHE	DREJTORI: INA LUÇAJ	
Nr. fletës:	Poseduesi:	LUTFI SULEJMAN SULEJMANI AISHE JEMIN SULEJMANI	Përgjegjësi i sektorit:	nënshkrimi:
A - 2 / 2	Nr. dosjes aplikimit:	8625;35438	Matilda PANAHOR	
Shkalla:	Data:	28.04.2022	përditësoi:	nënshkrimi:
1 : 100			Tek. Edlira Jaupaj	
			punoi:	nënshkrimi:
			Ing. Migena Memushaj	Migena



Vulosur elektronikisht nga Drejtoria
Vendore Vlorë
Date: 2024/03/26 10:28:01 +02'00'
34WvVLORE2024032610275368014

Memushaj

Digitally signed by
Migena Memushaj
Date: 2024.03.27
10:28:01 +02'00'