



REPUBLIKA E SHQIPËRISË

AGJENCIA SHTETËRORE E
KADASTRËS DREJTORIA VENDORE
VLORË

Nr. 2587 Prot

Vlorë më, 05.04.2024

Lënda: Kërkesë për afishim publik.

DREJTORISË SË PËRGJITHSHME TË
ASHK TIRANË

Në bazë të nenit 34 të Ligjit Nr.20, datë 05.03.2020 " Për përfundimin e proçeseve kalimtare të pronësisë në Republikën e Shqipërisë", ASHK është institucioni i ngarkuar nga ligji për realizimin e procesit të kalimit në pronësi të objekteve pa titull pronësie, të ndërtuara deri në datën 10.08.1991 dhe të truallit funksional të tyre.

Me anë të kësaj shkrese po ju drejtohem institucionit tuaj për të bërë të mundur publikimin për një periudhë 30 (tridhjetë) ditore, sipas kërkesave të përcaktuara në kuadrin ligjor.

Më poshtë po ju rendisim listën me emrat e subjekteve aplikues, me të dhënat përkatëse përshpallje.

Nr	Emër Mbiemër i aplikuesit	Z.K.	Nr.Pas.	Sip.Tr	Sip.Nd	Nr.Ka te
1	Athina Vasil Simo Aristotel Tartar Simo	3844	350/25	190 m2	Kati përdhe 61 m2 Kati parë 81 m2	2 (dy)
2	Thanas Koço Ruci Gjinovefa Thoma Ruci	1481	200/296	300 m2	Kati përdhe 123 m2	1(një)
3	Kiço Petro Gjidede Everdhiq Vangjel Gjidede	1481	75/112	500 m2	Kati përdhe 115 m2	1(një)

Bashkëlidhur do të gjeni Genplanin e subjekteve

Ornela

Bitaj

Konceptoi: O.Bitaj

Miratoi: M.Panahori

Matilda

Digitally signed by
Ornela Bitaj
Date: 2024.04.04
11:39:16 +02'00'

Digitally signed by
Matilda Panahori
Date: 2024.04.04
11:52:46 +02'00'

Ina

Lucaj

Digitally signed by Ina
Lucaj
Date: 2024.04.04
17:10:01 +02'00'

DREJTORI
INA LUÇAJ



Pavërsim elektronik nga Drejtoria
Vendore Vlorë, Agjencia Shtetërore e
Kadastrës Drejtoria Vendore Vlorë
Date: 2024/04/05 12:20:54 +02'00'
34LVLORE2024040512204745014

Faqe nga 2

GENPLAN

ASHK : VLORE
QARKU: VLORE
BASHKIA: HIMARË
ZONA KADASTRALE: 1481
ADRESA E PASURISË: DHËRMI
INDEKSII HARTËS: K-34-136-(133-A)
SHKALLA: 1:500
DATA: 02/04/2024

NUMRI UNIK (INDEKS): 11_9024406
NR. I APLIKIMIT: 16827
NR. PASURISË: 200/296
SIPËRFAQE E PARCELËS NDËRTIMORE = 300
PR. SHTET = PO PR. E TË TRETËVE = JO PR. TË VET = JO
SIPËRFAQE E BAZËS SË NDËRTIMIT = 123
POSEDUESI: THANAS KOÇO RUCI
GJUNOVESHOMA RUCI
emër mbiemër

x= 468047.01
y= 4447014.68

KRGJSH

x= 468137.01
y= 4447014.68

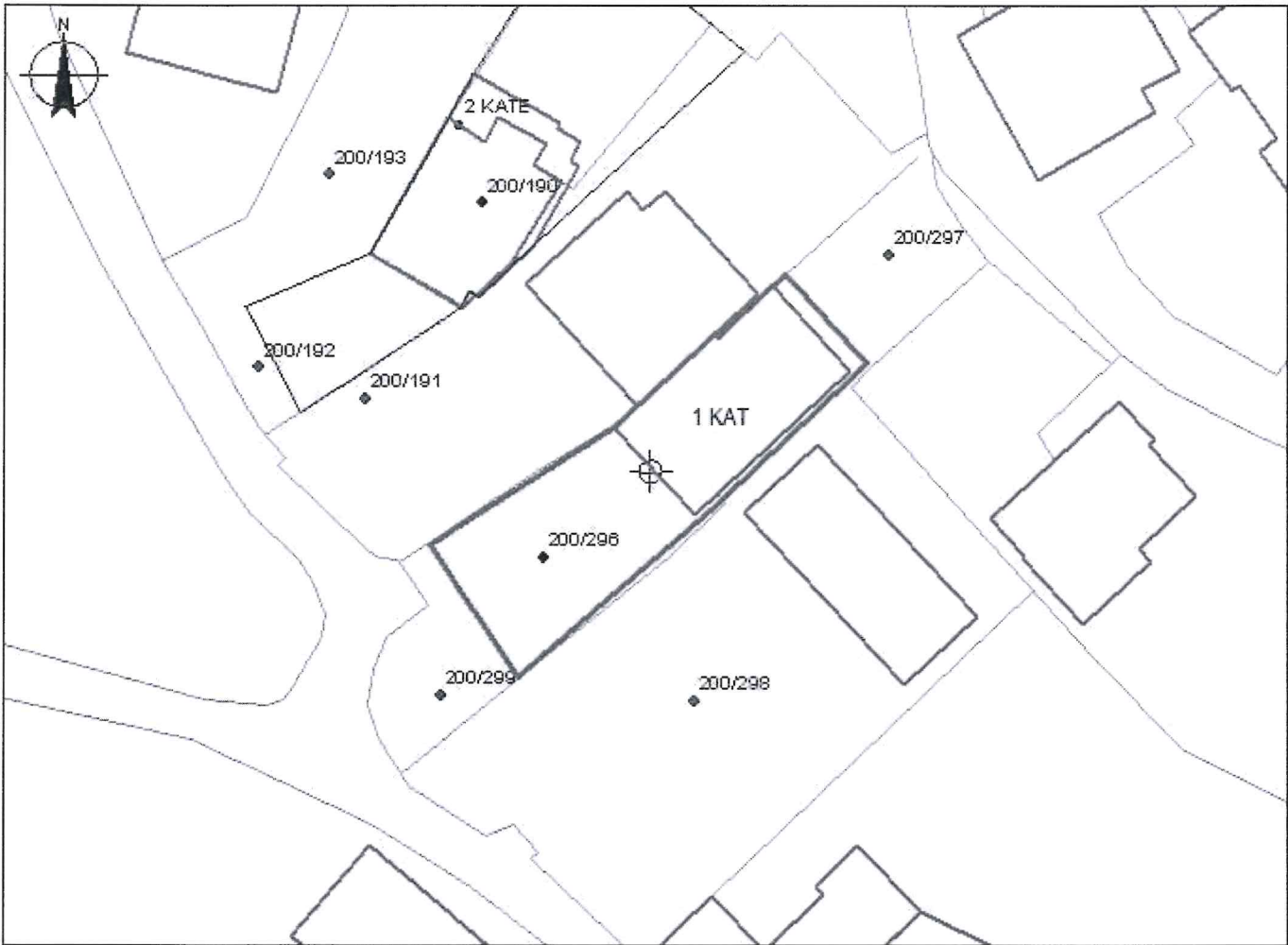

x= 468047.01
y= 4446948.84

x= 468137.01
y= 4446948.84

KUFITARËT:

VERI Nr.Pas 200/191
JUG Nr.Pas 200/298
LINDJE Nr.Pas 200/297
PERENDIM Nr.Pas 200/299

Legjenda

- BJEKTI
- ⊕ HYRJA NË O BJEKTI
- PARCELA
- KUFIPARCELE

SPECIALIST I SEKTORIT TË HARTOGRAFISË: ARMILDA HOXHAJ

Armilda Hoxhaj
Digitally signed by Armilda Hoxhaj
Date: 2024.04.03
17:22:45 +02'00'

SPECIALIST I SEKTORIT TË TROJEVE PA TITULL: LINDITA JAUPAJ

Lindita Jaupaj
Digitally signed by Lindita Jaupaj
Date: 2024.04.03
13:11:11 +02'00'

PËRGJEGJËS SEKTORI: MATILDA PANAHORI

Matilda Panahori
Digitally signed by Matilda Panahori
Date: 2024.04.04
11:31:17 +02'00'

Ina Lucaj
Digitally signed by Ina Lucaj
Date: 2024.04.08
13:48:22 +02'00'



Vulosur elektronikisht nga Drejtoria
Vendore Vlorë
Date: 2024/04/08 10:51:04 +02'00'
34M/VLORE/2024/408/13505755014

LUÇAJ

emër

mbiemër

nënshkrimi

PLANIMETRIA E KATIT PËRDHE

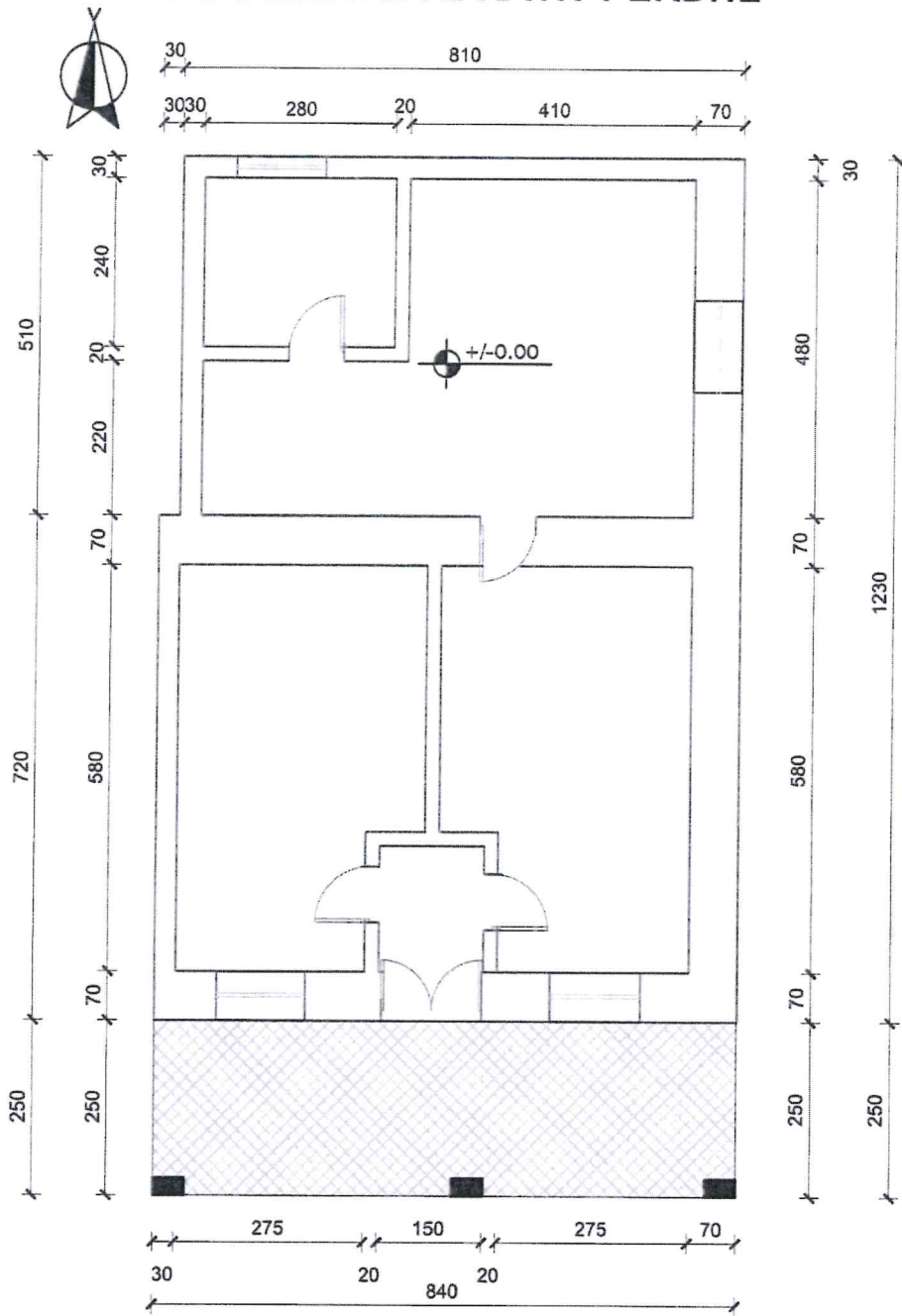

- Sip. banimi 102 m²
- Sip. verande 19 m²
- Sip. ndërtimi 123 m²

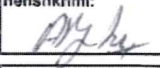
 <p>ASHK AGJENCIA SHQIPTARË E KALITETIT</p>	Objekti: GODINË BANIMI 1 KAT	DREJTORIA RAJONALE E ASHK-së QARKU VLORË DREJTORI: INA LUÇAJ	Vula:
	Emërtimi i fletës: PLANIMETRIA E KATIT PËRDHE	Përgjegjësi i sektorit: MATILDA PANAHORI	nënshkrimi: <small>Matilda Panahori</small>
	Poseduesi: THANAS KOÇO RUCI <small>Digitally signed by Ina Luçaj</small> GJINOVEFA THOMA RUCI	përditësoi: Tek. Agim Begotaraj	nënshkrimi: 
	<small>Date: 2024.04.08 13:16:35 +02'00'</small> Nr. dosjes aplikimit: 16305/Vlorë <small>14/03/2024 13:16:35 +02'00'</small> Data: 29.03.2024 <small>34FAVLOR2024040813162763014</small>	punoj: Ing. Migena Memushaj	nënshkrimi: Migena <small>Digitally signed by Migena Memushaj Date: 2024.03.29 12:07:07 +02'00'</small>

Shënim : Ky dokument është gjeneruar dhe vulosur me anë të një procedure automatike nea një sistem elektronik (Dreitoria Vendore Vlorë)

GENPLAN

ASHK :	VLORE	NUMRI UNIK (INDEKS):	11_9028152
QARKU:	VLORE	NR. I APLIKIMIT:	56463
BA SHKIA:	HIMARË	NR. PA SURISË:	75/112
ZONA KADASTRALE:	1481	SIPËRFAQE E PARCELËS NDËRTIMORE =	500
ADRESA E PA SURISË:	DHËRMI	PR. SHTET = PO PR. E TË TRETËVE = JO PR. TË VET = JO	
INDEKSI I HARTËS:	K - 34 - 136 - (133-D)	SIPËRFAQE E BAZËS SË NDËRTIMIT =	115
SHKALLA:	1:500	POSEDUESI:	KIÇO PETRO GJIDEDE EVERDHIQ VANGJEL GJIDEDE
DATA:	03/04/2024		

x= 489345.31
y= 4448083.48

KRGJSH

x= 489435.31
y= 4448017.62



x= 489345.31
y= 4448017.62

Legjenda

x= 489435.31
y= 4448017.62

KUFITARËT:

VERI Nr.Pas 75/113
JUG Nr.Pas 75/113
LINDJE Nr.Pas 75/113
PERENDIM Nr.Pas 75/113

Export_Output

HYRJA NË OBJEKT

OBJEKTI

PARCELA

KUFI PARCELE

SPECIALIST I SEKTORIT TË HARTOGRAFISË: ARMILDA HOXHAJ

Armilda
Hoxhaj

Digitally signed by
Armilda Hoxhaj
Date: 2024.04.03
17:05:42 +02'00'

SPECIALIST I SEKTORIT TË TROJEVE PA TITULL: IRIALD DERVISHAJ

Iriald
Dervishaj

Digitally signed by
Iriald Dervishaj
Date: 2024.04.03
17:05:38 +02'00'

PËRGJEGJËS SEKTORI: MATILDA PANAHORI

Matilda
Panahori

Digitally signed by
Matilda Panahori
Date: 2024.04.04
11:47:09 +02'00'

Ina

Digitally signed by
Ina
Date: 2024.04.08
13:48:21 +02'00'

Lucaj

13:48:21 +02'00'

DR



Vulosur elektronikisht nga Drejtoria
Vendore Vlorë
Date: 2024.04.08 13:49:55 +02'00'
343EVLOR2024040813494897014

emër

LUÇAJ

mblidhje

nënshkrimi

Shënim : Ky dokument është gjeneruar dhe vulosur me anë të një procedure automatike nga një sistem elektronik (Drejtoria Vendore Vlorë)

PLANIMETRIA E KATIT PËRDHE

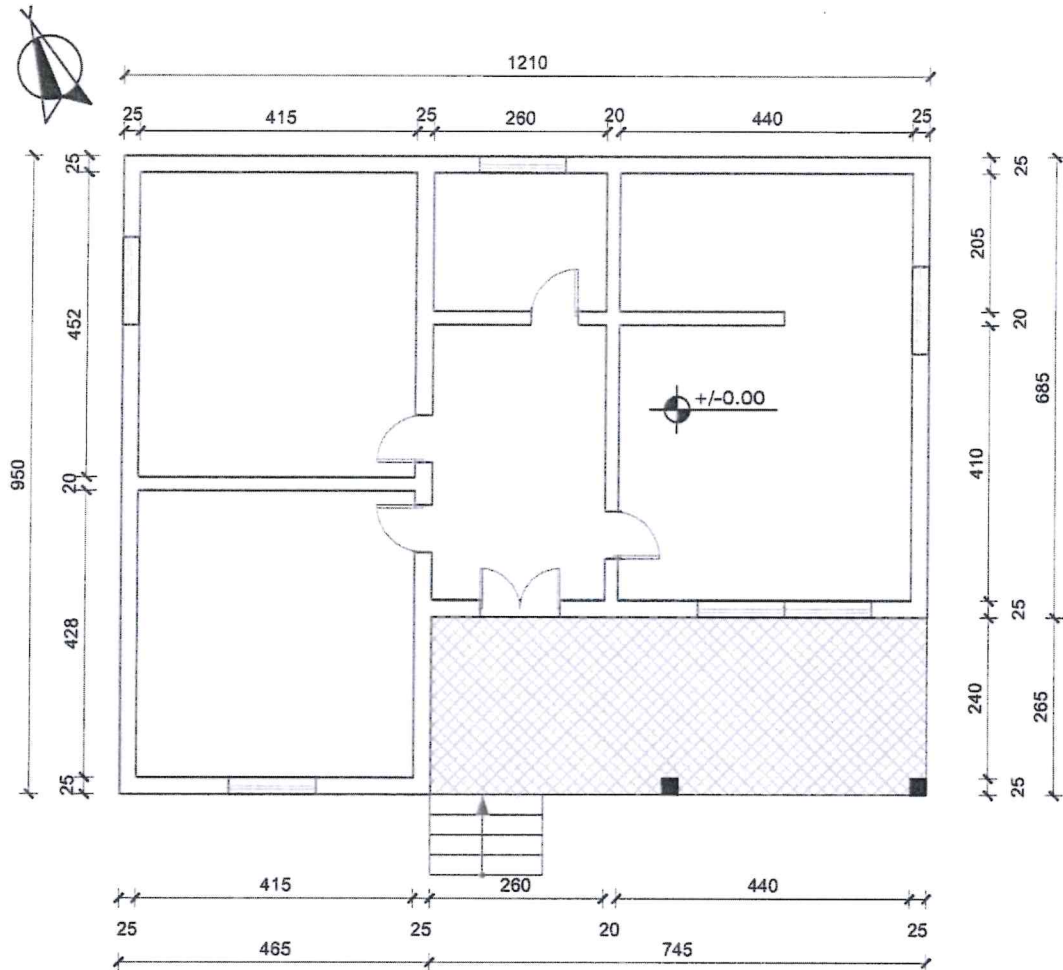

- Sip. ndërtimi 115 m²
- Sip. verande 20 m²
- Sip. banimi 95 m²

 Nr. fletës: A - 1 / 1	Objekti: GODINË BANIMI 1 KAT	ASHK QARKU VLORË DREJTOR:INA LUÇAJ	Vula:
	Emërtimi i fletës: PLANIMETRIA E KATIT PËRDHE	Përgjegjësi i sektorit: Ark.MATILDA PANAORI	nënshkrimi: Matilda Panaori <small>Digitally signed by Matilda Panaori Date: 2024.04.08 11:43:08 +0200</small>
Shkalla: 1:1000	Poseduesi: KIÇO PETRO GJIDEDE EVERDHIQI VANGJEL GJIDEDE	përditësoi: Tek.Adrian Dalipaj	nënshkrimi: 
Nr. vites aplikimit: 58463 <small>Data: 2024/04/08</small>	Data: 29.03.2024	punoi: Ark.Brunilda Tafili	nënshkrimi: Brunilda Tafili <small>Digitally signed by Brunilda Tafili Date: 2024.03.29 11:28:04 +0200</small>



Shënim : Ky dokument është gjeneruar dhe vulosur me anë të një procedure automatike nga një sistem elektronik (Drejtoria Vendore Vlorë)

GENPLAN

ASHK :	VLORE	NUMRI UNIK (INDEKS):	11_9026333
QARKU:	VLORE	NR. I APLIKIMIT:	30766
BASHKIA:	HIMARË	NR. PASURISË:	350/25
ZONA KADASTRALE:	3844	SIPËRFAQE E PARCELËS NDËRTIMORE =	190
ADRESA E PASURISË:	VUNO	PR. SHTET = PO PR. E TË TRETËVE = JO PR. TË VET = JO	
INDEKSI I HARTËS:	K-34-136-(151-A)	SIPËRFAQE E BAZËS SË NDËRTIMIT =	71
SHKALLA:	1:500	POSEDUESI:	ATHINA VASIL SIMO emër mbiemër mbiemër
DATA:	27/03/2024		

x= 473791.62
y= 4445262.24

KRGJSH

x= 473881.62
y= 4445262.24

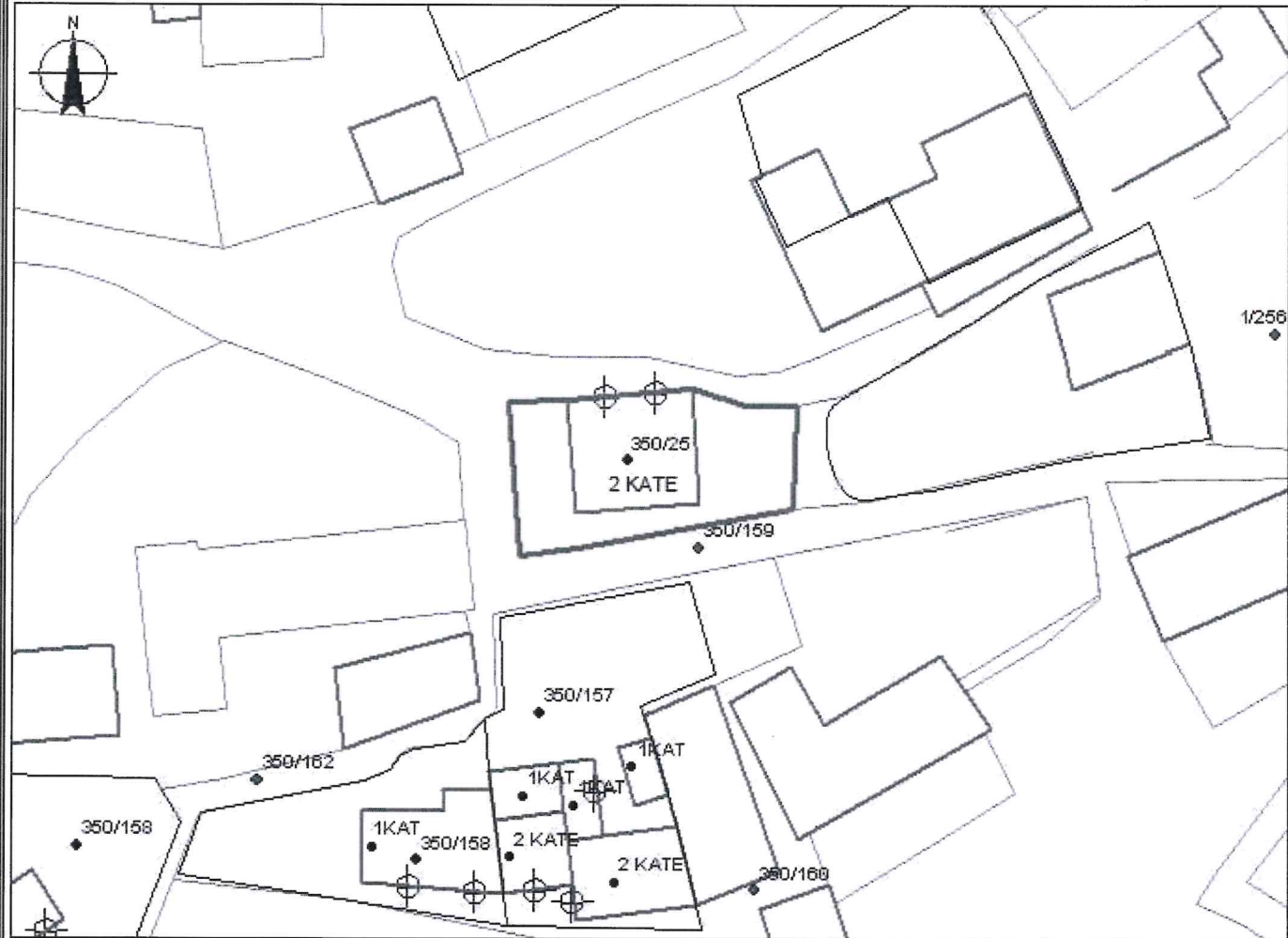

x= 473791.62
y= 4445196.41

x= 473881.62
y= 4445196.41

KUFITARË T:

VERI	Nr.Pas	350/159
JUG	Nr.Pas	350/159
LINDJE	Nr.Pas	350/159
PERENDIM	Nr.Pas	350/159

Legjenda

- OBJEKTI
- ⊕ HYRJA NË OBJEKT
- PARCELA
- KUFI PARCELE

SPECIALIST I SEKTORIT TË HARTOGRAFISË: ARMILDA HOXHAJ
SPECIALIST I SEKTORIT TË TROJEVE PA TITULL: IRIALD DERVISHAJ
PËRGJEGJËS SEKTORI: MATILDA PANAHORI

Digitally signed by Armilda Hoxhaj Date: 2024.03.28 14:25:54 +0200

Digitally signed by Iriald Dervishaj Date: 2024.03.28 14:22:52 +0200

Digitally signed by Matilda Panahori Date: 2024.04.08 15:08:27 +0200

Digitally signed by Ina Lucaj Date: 2024.04.08 15:40:03 +0200

emër mbiemër nënshkrimi

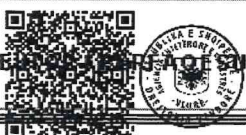

Shënim : Ky dokument është gjeneruar dhe vulosur me anë të një procedure automatike nga një sistem elektronik (Drejtoria Vendore Vlorë)

PLANIMETRIA E KATIT TË PARË

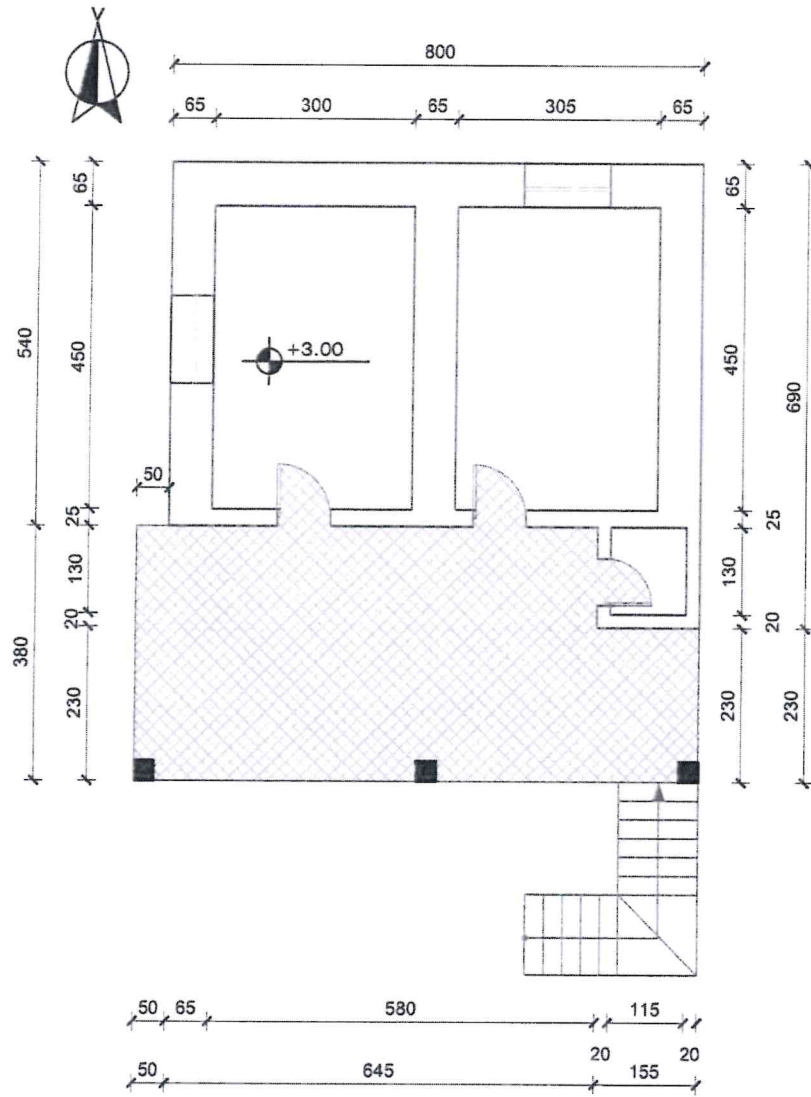

- Sip. ndërtimi 81 m²
- Sip. verande 30 m²
- Sip. banimi 51 m²

 ASHK Autoriteti Shqiptar i Kadastrës	Objekti:	GODINË BANIMI 2 KATE	ASHK QARKU VLORË DREJTOR:INA LUÇAJ	Vula:
	Emërtimi i fletës:	PLANIMETRIA E KATIT TË PARË	Përgjegjësi i sektorit:	nënshkrimi:
	Poseduesi:	ATHINA VASIL SIMO ARISTOTEL TARTAR SIMO	Ark.MATILDA PANAHORI	Matilda Panahori Digitally signed by Matilda Panahori Date: 2024.04.08 11:22:48 +0200
	Nr. fletës:	A - 2 / 2	përditësoi:	nënshkrimi:
Shkalla:	1:1000	Tek.Adrian Dalipaj	Tek. Adria Dalipaj	
Digitalizimi dhe aplikimi:	30766	punoj:	Ark.Brunilda Tafili	nënshkrimi:
Lucaj:	29.03.2024	Ark.Brunilda Tafili	Brunilda Tafili Digitally signed by Brunilda Tafili Date: 2024.03.29 11:19:13 +0200	



Shënim : Ky dokument është gjeneruar dhe vulosur me anë të një procedure automatike nga një sistem elektronik (Drejtoria Vendore Vlorë)

PLANIMETRIA E KATIT PËRDHE

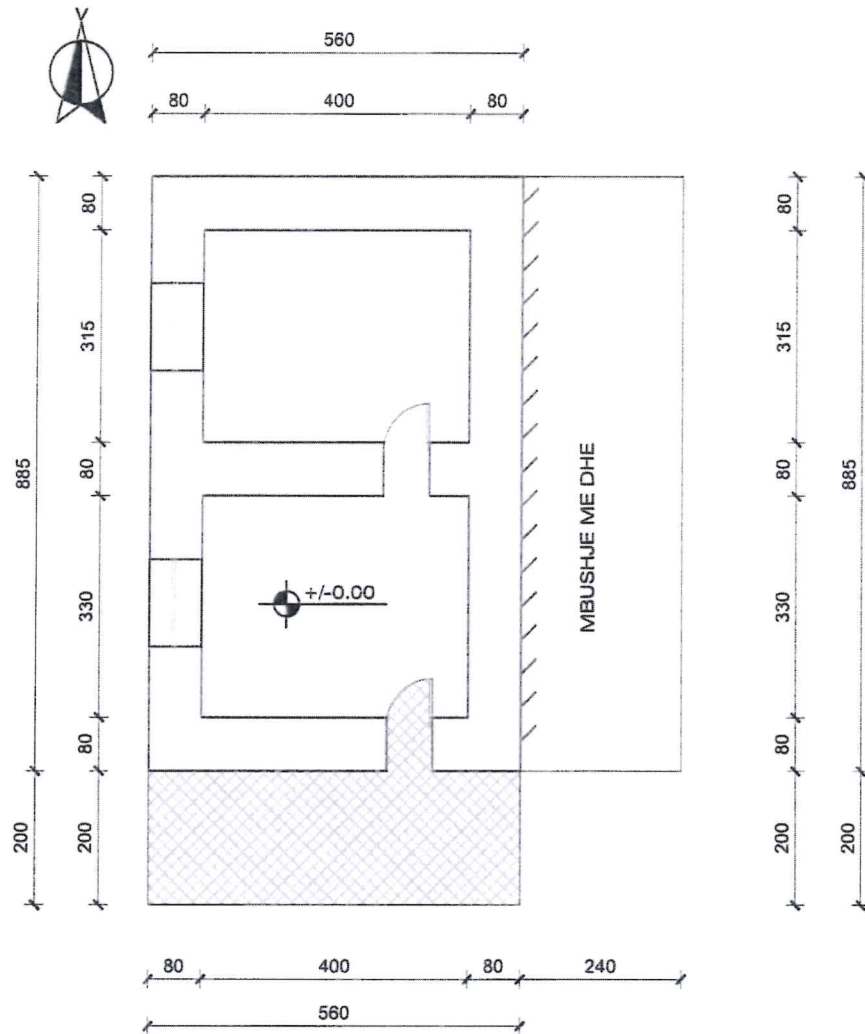

- Sip. ndërtimi 61 m²
- Sip. verande 11 m²
- Sip. banimi 50 m²

 ASHK QARKU VLORE DREJTORIA VENDORE	Objekti: GODINË BANIMI 2 KATE	ASHK QARKU VLORE DREJTOR: INA LUÇAJ	Vula:
	Emërtimi i fletës: PLANIMETRIA E KATIT PËRDHE	Përgjegjësi i sektorit: Ark. MATILDA PANAHORI	nënshkrimi: Matilda Panahori
	Poseduesi: ATHINA VASIL SIMO ARISTOTEL TARTAR SIMO	përditësoi: Tek. Adrian Dalipaj	nënshkrimi: [Signature]
	Data e dorës aplikimit: 29.03.2024	punoi: Ark. Brunilda Tafili	nënshkrimi: Brunilda Tafili

Shënim : Ky dokument është gjeneruar dhe vulosur me anë të një procedure automatike nga një sistem elektronik (Drejtoria Vendore Vlorë)