



REPUBLIKA E SHQIPËRISË

AGJENCIA SHTETËRORE E  
KADASTRËS DREJTORIA VENDORE  
VLORË

Nr. 2841 Prot

Vlorë më, 12.04.2024

Lënda: Kërkesë për afishim publik.

DREJTORISË SË PËRGJITHSHME TË  
ASHK TIRANË

Në bazë të nenit 34 të Ligjit Nr.20, datë 05.03.2020 " Për përfundimin e proceseve kalimtare të pronësisë në Republikën e Shqipërisë", ASHK është institucioni i ngarkuar nga ligji për realizimin e procesit të kalimit në pronësi të objekteve pa titull pronësie, të ndërtuara deri në datën 10.08.1991 dhe të truallit funksional të tyre.

Me anë të kësaj shkrese po ju drejtohem institucionit tuaj për të bërë të mundur publikimin për një periudhë 30 (tridhjetë) ditore, sipas kërkesave të përcaktuara në kuadrin ligjor.

Më poshtë po ju rendisim listën me emrat e subjekteve aplikues, me të dhënat përkatëse përshtypëse.

Nr	Emër Mbiemër i aplikuesit	Z.K.	Nr.Pas.	Sip.Tr	Sip.Nd	Nr.Kat e
1	Dhimokratis Sokrat Rapo Andonika Nikolla Rapo	1952	1/651	279 m2	Kati përdhe 43 m2 Kati parë 82 m2	2(dy)
2	Eleni Kristo Andruçi	1952	1/373	300 m2	Kati përdhe 82 m2 Kati parë 82 m2 Kati i dytë 52 m2	3(tre)
3	Gjinovefa Neço Bala	3844	257	59 m2	Kati nëntokë 24 m2 Kati përdhe 59 m2	2(dy)
4	Jorgji Petro Beleri	1952	1/654	292 m2	Kati përdhe 79 m2	1(një)

5	Thoma Kristo Mali Vjollca Velço Mali	3844	350/148	300 m2	Kati përdhe 94 m2	1(një)
6	Thoma Dhimitraq Stefo Ermira Miftar Stefo	1952	1/526	300 m2	Kati përdhe 84 m2	1(një)
7	Lefter Lame Likaj	1982	1/51	345 m2	Kati përdhe 77 m2 Kati parë 94 m2 Objekt ndihmës 72 m2	2(dy)
8	Kostandin Pilo Koço Liljana Niko Koço	3488	1/173	300 m2	Kati përdhe 81 m2 Kati parë 238 m2	2(dy)
9	Piro Mantho Bala Angjelina Ksenofon Bala	3844	1/609	264 m2	Kati përdhe 61 m2	1(një)

**Bashkëlidhur do të gjeni Genplanin e subjekteve**

**DREJTORI  
INA LUÇAJ**

Ornela Bitaj  
Digitally signed by Ornela Bitaj  
Date: 2024.04.11  
10:23:01 +02'00'

*Konceptoi: O.Bitaj*

*Miratoi: M.Panahori*

Matilda Panahori  
Digitally signed by Matilda Panahori  
Date: 2024.04.11  
10:05:58 +02'00'

Ina Luçaj  
Digitally signed by Ina Luçaj  
Date: 2024.04.12  
11:51:19 +02'00'

Faqe 2 nga 2



**Agjencia Shtetërore e Kadastrës Drejtoria Vendore Vlorë**  
Vulosur elektronikisht nga Drejtoria  
Vendore Vlorë  
Date: 2024/04/12 14:51:56 +02'00'  
34jeVLORE2024041214514946014

Shënim : Ky dokument është gjeneruar dhe vulosur me anë të një procedurë automatike nga një sistem elektronik (Drejtoria Vendore Vlorë)

# GENPLAN

ASHK :	VLORË	NUMRI UNIK (INDEKS):	11_9030495
QARKU:	VLORË	NR. I APLIKIMIT:	11_9030496
BASHKIA:	HIMARË	NR. PASURISË:	24887,5807
ZONA KADASTRALE:	1952	SIPËRFAQE E PARCELËS NDËRTIMORE =	300
ADRESA E PASURISË:	HIMARË	PR. SHTET = PO PR. E TË TRETËVE = JO PR. TË VET = JO	
INDEKSI I HARTËS:	K-34-136-(168-D)	SIPËRFAQE E BAZËS SË NDËRTIMIT =	82
SHKALLA:	1:500	POSEDUESI:	ELENI KRISTO ANDRUÇI
DATA:	04/04/2024	emër	atesia mbiemër

x= 477712.58  
y= 4442035.25

KRGJSH

x= 477802.58  
y= 4442035.25



x= 477712.58  
y= 4441969.41

x= 477802.58  
y= 4441969.41

## KUFITARËT:

VERI Nr.Pas 1/374  
JUG Nr.Pas 1/374  
LINDJE Nr.Pas 1/374  
PERENDIM Nr.Pas 1/374

## Legjenda

- BJEKTI
- ⊕ HYRJJA NË O BJEKT
- PARCELA
- SIPËRFAQE E PARCELËS NDËRTIMORE
- KUPI PARCELE

SPECIALIST I SEKTORIT TË HARTOGRAFISË: ARMILDA HOXHJA

Armilda Hoxhja  
Digitally signed by Armilda Hoxhja  
Date: 2024.04.05  
11:57:29 +0200

SPECIALIST I SEKTORIT TË TROJEVE PA TITULL: IRIALD DERVISHAJ

Iriald Dervishaj  
Digitally signed by Iriald Dervishaj  
Date: 2024.04.05  
12:21:32 +0200

PËRGJEGJËS SEKTORI: MATILDA PANAHORI

Matilda Panahori  
Digitally signed by Matilda Panahori  
Date: 2024.04.09  
12:59:59 +0200

Ina Lucaj  
Digitally signed by Ina Lucaj  
Date: 2024.04.12  
15:05:43 +0200



Vulosur elektronikisht nga Drejtoria  
Vendore Vlorë  
Data: 2024/04/12 16:06:17 +0200  
347 VLORE2024041215064084074

emër

LUÇAJ

mbiemër

nënshtkrimi

Shënim : Ky dokument është gjeneruar dhe vulosur me anë të një procedure automatike nea një sistem elektronik (Dreitoria Vendore Vlorë)

# GENPLAN

ASHK :	VLORE	NUMRI UNIK (INDEKS):	11_9020034
QARKU:	VLORE	NR. I APLIKIMIT:	2180
BA SHKIA:	HIMARË	NR. PA SURISË:	1/51
ZONA KADA STRALE:	1982	SIPËRFAQE E PARCELË S NDËRTIMORE =	345
ADRESA E PA SURISË:	ILJAS	PR. SHTET = PO PR. E TË TRETËVE = JO PR. TË VET = JO	
INDEKSI I HARTË S:	K - 34 - 136 - ( 150-B )	SIPËRFAQE E BAZË S SË NDËRTIMIT =	77+72
SHKALLA:	1:500	POSEDUE SI:	LEFTER LAME LIKAJ
DATA:	09/08/2024	emër atesia mbiemër	

x= 472048.21  
y= 4445588.18

KRGJSH

x= 472138.21  
y= 4445588.18



x= 472048.21  
y= 4445522.32

HYRJANË OBJEKT

x= 472138.21  
y= 4445522.32

## KUFITARËT:

VERI Nr.Pas 1/38  
JUG Nr.Pas 1/52  
LINDJE Nr.Pas 1/52  
PERENDIM Nr.Pas 16/170

KANALI  
OBJEKTI  
SIP. ME Ç.R.  
PARCELA  
KUPI PARCELE

SPECIALIST I SEKTORIT TË HARTOGRAFISË: ARMILDA HOXHAJ

Armilda Hoxhaj  
Digitally signed by Armilda Hoxhaj  
Date: 2024.04.09  
11:49:29 +0200

SPECIALIST I SEKTORIT TË TROJEVE PA TITULL: IRIALD DERVISHAJ

Iriald Dervishaj  
Digitally signed by Iriald Dervishaj  
Date: 2024.04.09  
12:06:59 +0200

PËRGJEGJËS SEKTORI: MATILDA PANAHO RI

Matilda Panahori  
Digitally signed by Matilda Panahori  
Date: 2024.04.09  
13:05:57 +0200

Ina Lucaj  
Digitally signed by Ina Lucaj  
Date: 2024.04.12  
15:05:45 +0200



Vulosur elektronikisht nga Drejtorja  
Vendore Vlorë  
Date: 2024.04.12 15:08:52 +0200  
34DUVTORE2024041215084546014

LUÇAJ

mbiemër

nënshkrimi

# GENPLAN

ASHK : VLORE

QARKU: VLORE

BASHKIA: HIMARE

ZONA KADASTRALE: 1952

ADRESA E PASURISË: HIMARË

INDEKSI I HARTËS: K-34-136-(184-B)

SHKALLA: 1:500

DATA: 08/04/2024

NUMRI UNIK (INDEKS): 11\_9028028

NR. I APLIKIMIT: 54411

NR. PASURISË: 1/526

SIPËRFAQE E PARCELËS NDËRTIMORE = 300

PR. SHTET = PO PR. E TË TRETËVE = JO PR. TË VET = JO

SIPËRFAQE E BAZËS SË NDËRTIMIT = 84

POSEDUESI: THOMA DHIMIOTRAQ STEFO  
ERMIRA MIETAR STEFO

x= 478479.82  
y= 4440974.17

KRGJSH

x= 478569.82  
y= 4440974.17

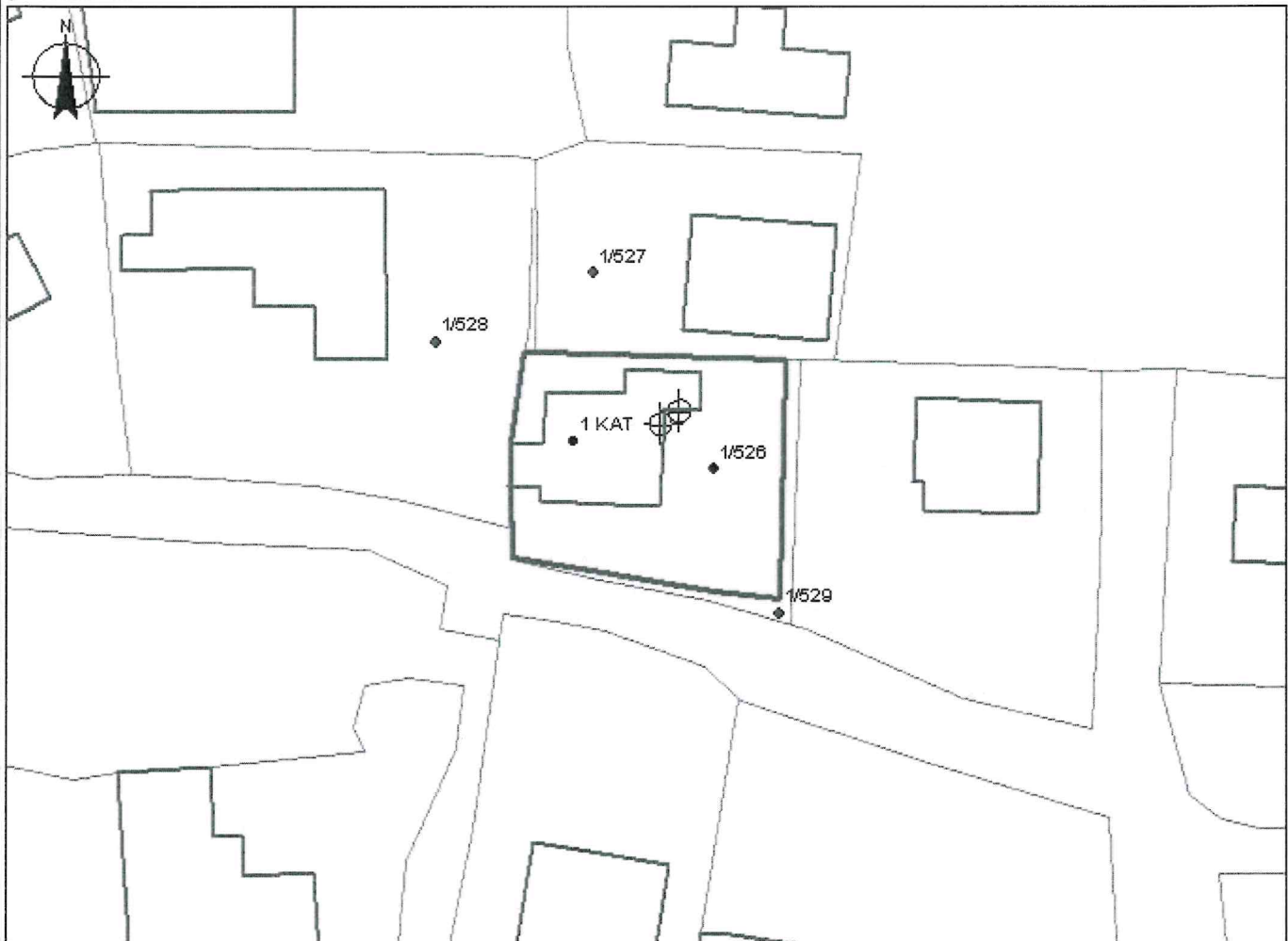

x= 478479.82  
y= 4440908.33

x= 478569.82  
y= 4440908.33

## KUFITARËT:

VERI Nr.Pas 1/527  
JUG Nr.Pas 1/529  
LINDJE Nr.Pas 1/529  
PERENDIM Nr.Pas 1/528

### Legjenda

- Export Output
- OBJEKT
- HYRJA NË OBJEKT
- SIPËRFAQE
- PARCELA
- KUFI PARCELE

SPECIALIST I SEKTORIT TË HARTOGRAFISË: ARMILDA HOXHAJ

Armilda  
Hoxhaj

Digitally signed by  
Armilda Hoxhaj  
Date: 2024.04.09  
12:06:01 +02'00'

SPECIALIST I SEKTORIT TË TROJEVE PA TITULL: IRIALD DERVISHAJ

Iriald  
Dervishaj

Digitally signed by  
Iriald Dervishaj  
Date: 2024.04.09  
12:10:18 +02'00'

PËRGJEGJËS SEKTORI: MATILDA PANAHORI

Matilda

Panahori

LUÇAJ

Digitally signed by  
Matilda Panahori  
Date: 2024.04.09  
13:08:16 +02'00'

Ina

Lucaj

nënshkrimi

Digitally signed by  
Ina Lucaj  
Date: 2024.04.12  
15:05:46 +02'00'

DRE



Vulosur elektronikisht nga Drejtoria  
Vendore Vlore  
34100 VLORE 2024041213103618014

emër

mbiemër

nënshkrimi

# GENPLAN

ASHK : VLORE  
QARKU: VLORE  
BASHKIA: VLORE  
ZONA KADASTRALE: 1952  
ADRESA E PASURISË: HIMARË  
INDEKSI I HARTËS: K- 34 - 136 - (185-A)  
SHKALLA: 1:500  
DATA: 04/04/2024

NUMRI UNIK (INDEKS): 11\_9025361  
NR. I APLIKIMIT: 23962  
NR. PASURISË: 1/651  
SIPËRFAQE E PARCELËS NDËRTIMORE = 279  
PR. SHTET = PO PR. E TË TRETËVE = JO PR. TË VET = JO  
SIPËRFAQE E BAZËS SË NDËRTIMIT = 82  
POSEDUESI: DHIMOKRATIS SOKRAT RAPO  
ANDONIKA NIKOLLA RAPO

x= 478586.34  
y= 4440789.9

KRGJSH

x= 478676.34  
y= 4440789.9

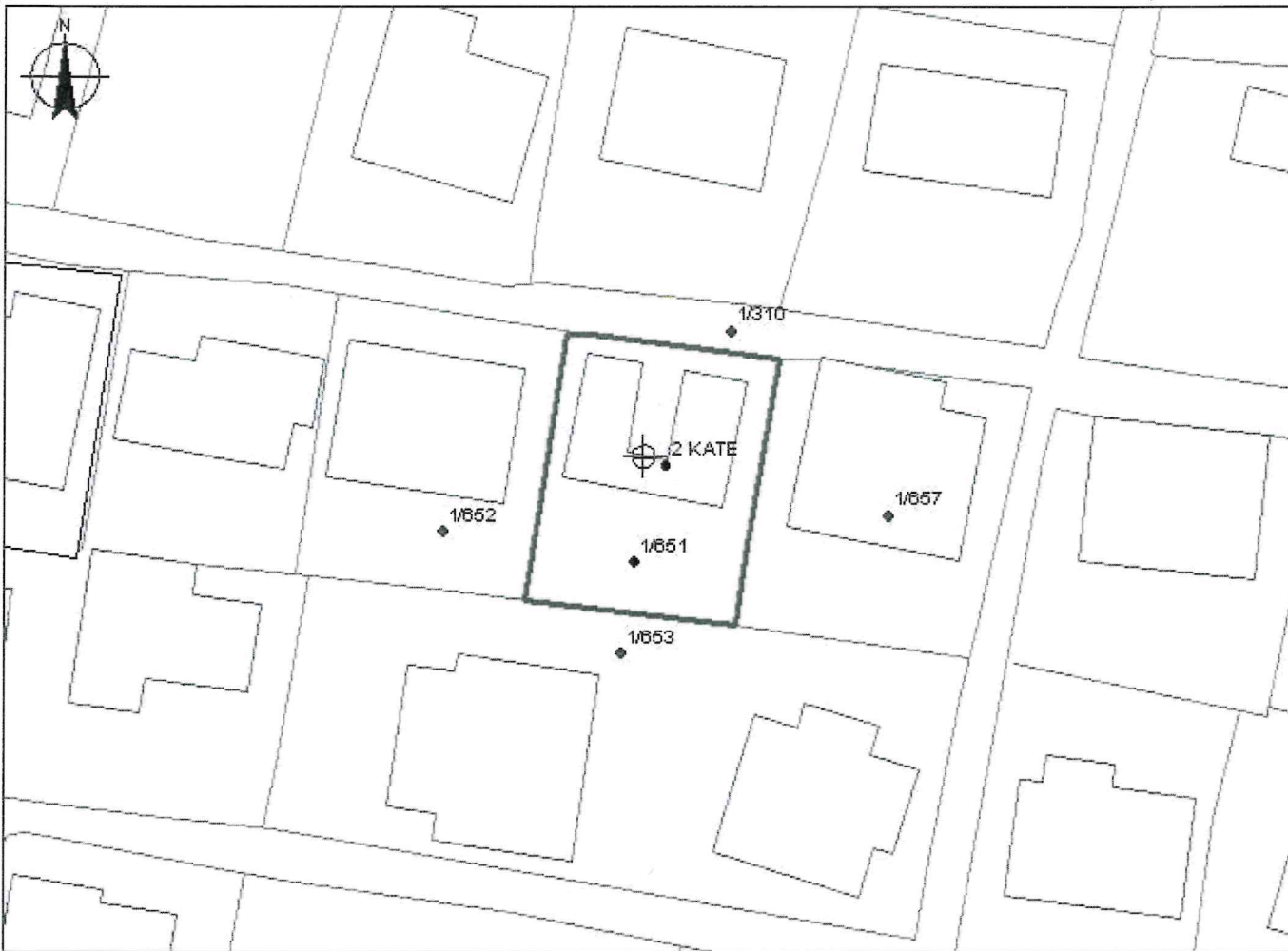

x= 478586.34  
y= 4440724.06

x= 478676.34  
y= 4440724.06

## KUFITARËT:

VERI Nr.Pas 1/310  
JUG Nr.Pas 1/653  
LINDJE Nr.Pas 1/657  
PERENDIM Nr.Pas 1/652

### Legjenda

- BJEKTI
- ⊕ HYRJA NË O BJEKT
- PARCELA
- ▭ SIPËRFAQE
- KUFI PARCELE

SPECIALIST I SEKTORIT TË HARTOGRAFISË: LINDITA JAUPAJ

Lindita Jaupaj  
Digitally signed by  
Lindita Jaupaj  
Date: 2024.04.05  
12:46:05 +0200

SPECIALIST I SEKTORIT TË PRONËSISË: IRIALD D'ERVISHAJ

Iriald D'ervishaj  
Digitally signed by  
Iriald D'ervishaj  
Date: 2024.04.05  
12:45:47 +0200

PËRGJEGJËS SEKTORI: MATILDA PANAHORI

Matilda Panahori  
Digitally signed by  
Matilda Panahori  
Date: 2024.04.05  
12:58:02 +0200

Ina Luçaj  
Digitally signed by  
Ina Luçaj  
Date: 2024.04.12  
15:05:43 +0200



Vulosur elektronikisht nga Drejtoria  
Vendore Vlorë  
Data: 2024/04/12 16:06:18 +0200  
542UVLCORE2024041215061142014

DR

LUÇAJ

emër

mbiemër

nënshkrimi

# GENPLAN

ASHK : VLORE  
QARKU: VLORE  
BASHKIA: HIMARË  
ZONA KADASTRALE: 3844  
ADRESA E PASURISË: VUNO  
INDEKSII HARTËS: K-34-136-(151-A)  
SHKALLA: 1:500  
DATA: 09/04/2024

NUMRI UNIK (INDEKS): 11\_9030675  
NR. I APLIKIMIT: 8565  
NR. PASURISË: 1/609  
SIPËRFAQE E PARCELËS NDËRTIMORE = 264  
PR. SHTET = PO PR. E TË TRETËVE = JO PR. TË VET = JO  
SIPËRFAQE E BAZËS SË NDËRTIMIT = 59  
POSEDUESI: PIRO MANTHO BALA  
ANGJELINA SENOFON BALA

x= 473871.99  
y= 4445258.77

KRGJSH

x= 473961.99  
y= 4445258.77



x= 473871.99  
y= 4445192.93

Legjenda

x= 473961.99  
y= 4445192.93

## KUFITARË T:

VERI Nr.Pas 1/25/2  
JUG Nr.Pas 1/24/3  
LINDJE Nr.Pas 1/210  
PERENDIM Nr.Pas 1/25/1

- KANALI
- OBJEKTI
- HYRJJA NË OBJEKT
- SIP.MEÇ.P
- PARCELA
- KUFI PARCELE

SPECIALIST I SEKTORIT TË HARTOGRAFISË: ARMILDA HOXHAI

Digitally signed by Armilda Hoxhaj  
Date: 2024.04.09  
16:55:51 +02'00'

SPECIALIST I SEKTORIT TË TROJEVE PA TITULL: LINDITA JAUPAJ

Digitally signed by Lindita Jaupaj  
Date: 2024.04.09  
16:42:58 +02'00'

PËRGJEGJËS SEKTORI: MATILDA PANAHO RI

Digitally signed by Matilda Panahori  
Date: 2024.04.11  
17:08:30 +02'00'

Matilda  
Panahori  
LUÇAJ

Digitally signed by Ina Lucaj  
Date: 2024.04.12  
15:05:45 +02'00'

Ina  
Lucaj

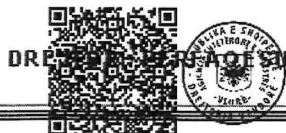

Vulosur elektronikisht nga Drejtoria  
Vendore Vlorë  
Date: 2024/04/12 15:09:19 +02'00'

emër

mbiemër

nëshkrimi

# GENPLAN

ASHK :	VLORE	NUMRI UNIK (INDEKS):	11_9027019
QARKU:	VLORE	NR. I APLIKIMIT:	7617;35845
BASHKIA:	HIMARE	NR. PASURISE:	257
ZONA KADASTRALE:	3844	SIPERFAQE E PARCELES NDERTIMORE =	59
ADRESA E PASURISE:	VUNO	PR. SHTET = PO PR. E TE TRETETE = JO PR. TE VET = JO	
INDEKSI I HARTES:	K-34-136-(151-A)	SIPERFAQE E BAZES SE NDERTIMIT =	59
SHKALLA:	1:500	POSEDUESI:	GJINOVEFA NEÇO BALA
DATA:	04/04/2024	emër	atesia mbiemër

x= 473596.01  
y= 4445128.23

KRGJSH

x= 473886.01  
y= 4445128.23

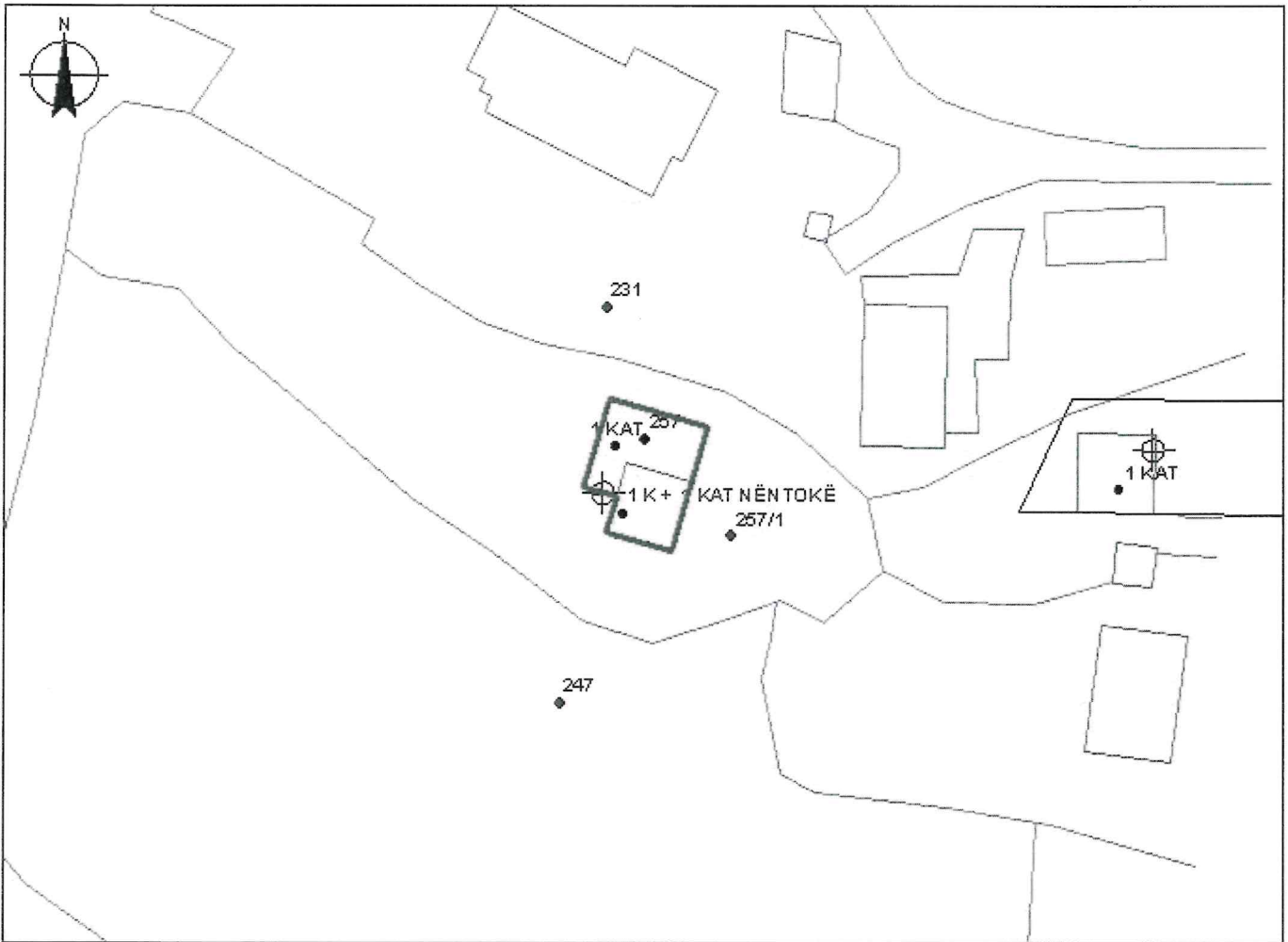

x= 473596.01  
y= 4445082.39

x= 473886.01  
y= 4445082.39

## KUFITARËT:

VERI Nr.Pas 257/1  
JUG Nr.Pas 257/1  
LINDJE Nr.Pas 257/1  
PERENDIM Nr.Pas 257/1

## Legjenda

- BJEKTI
- ⊕ HYRJA NË O BJEKTI
- PARQ ELA
- SIPËR E Q.P
- KUFI PARCELE

SPECIALIST I SEKTORIT TË HARTOGRAFISË: ARMILDA HOXHAI

Armilda  
Hoxhaj  
Dervishaj  
Digitally signed by  
Armilda Hoxhaj  
Date: 2024.04.09  
13:11:12 +02'00'

SPECIALIST I SEKTORIT TË TROJEVE PA TITULL: IRIALD DERVISHAJ

PËRGJEGJËS SEKTORI: MATILDA PANAHORI

Matilda  
Panahori  
Digitally signed by  
Matilda Panahori  
Date: 2024.04.09  
13:11:12 +02'00'

Ina

Digitally signed by Ina  
Lucaj  
Date: 2024.04.12  
15:05:44 +02'00'

Lucaj

nënshkrimi

DRE



Vulosur elektronikisht nga Drejtoria  
Vendore Vlorë  
Date: 2024.04.12 15:07:12 +02'00'  
3470 VLORE 2024041213070585014

emër

LUÇAJ

mbiemër

nënshkrimi



# GENPLAN

ASHK :	VLORE	NUMRI UNIK (INDEKS):	11_9025822
QARKU:	VLORE	NR. I APLIKIMIT:	27381
BA SHKIA:	HIMARË	NR. PA SURISË:	350/148
ZONA KADA STRALE:	3844	SIPËRFAQE E PARCELËS NDËRTIMORE =	300
ADRESA E PA SURISË:	VUNO	PR. SHTET = PO PR. E TË TRETËVE = JO PR. TË VET = JO	
INDEKSI I HARTËS:	K - 34 - 136 - ( 151-A )	SIPËRFAQE E BAZËS SË NDËRTIMIT =	94
SHKALLA: 1:500		POSEDUESI:	THOMA KRISTO MALI
DATA: 05/04/2024			VJOLLCA VELÇO MALI
		emër	atesia mbiemër

x= 473998.73  
y= 4445133.37

KRGJ SH

x= 474088.73  
y= 4445133.37



x= 473998.73  
y= 4445087.53

HYRJANË OBJEKT

x= 474088.73  
y= 4445087.53

## KUFITARËT:

VERI Nr.Pas 350/146  
JUG Nr.Pas 350/149  
LINDJE Nr.Pas 350/147  
PERENDIM Nr.Pas 350/149

KANALI  
OBJEKTI  
SIP. ME Ç.R.  
PARCELA  
KUFI PARCELE

SPECIALIST I SEKTORIT TË HARTOGRAFISË: ARMILDA HOXHAJ

Armilda  
Hoxhaj

Digitally signed by  
Armilda Hoxhaj  
Date: 2024.04.05  
16:28:05 +02'00'

SPECIALIST I SEKTORIT TË TROJEVE PA TITULL: IRIALD DERVISHAJ

Iriald  
Dervishaj

Digitally signed by  
Iriald Dervishaj  
Date: 2024.04.05  
17:03:12 +02'00'

PËRGJEGJËS SEKTORI: MATILDA PANAHORI

Matilda  
Panahori

Digitally signed by  
Matilda Panahori  
Date: 2024.04.05  
13:07:19 +02'00'

Ina

Digitally signed by Ina  
Lucaj

Date: 2024.04.12  
15:05:45 +02'00'

Lucaj

nënshkrimi



Vulosur elektronikisht nga Drejtoria  
Vendore Vlorë  
Date: 2024.04.12 15:09:58 +02'00'  
34MEVLORE2024041215094370014

emër

LUÇAJ

mbiemër

# GENPLAN

ASHK :	VLORE	NUMRI UNIK (INDEKS):	11_9030452
QARKU:	VLORE	NR. I APLIKIMIT:	2788
BASHKIA:	HIMARË	NR. PASURISË:	1/654
ZONA KADASTRALE:	1952	SIPËRFAQE E PARCELËS NDËRTIMORE =	292
ADRESA E PASURISË:	HIMARË	PR. SHTET = PO PR. E TË TRETËVE = JO PR. TË VET = JO	
INDEKSI I HARTËS:	K- 34 - 136 - (185-A)	SIPËRFAQE E BAZËS SË NDËRTIMIT =	79
SHKALLA: 1:500		POSEDUESI:	JORGJI PETRO BELERI
DATA: 08/04/2024		emër	atesia mbiemër

x= 478524.28  
y= 4440798.75

KRGJSH

x= 478614.28  
y= 4440798.75

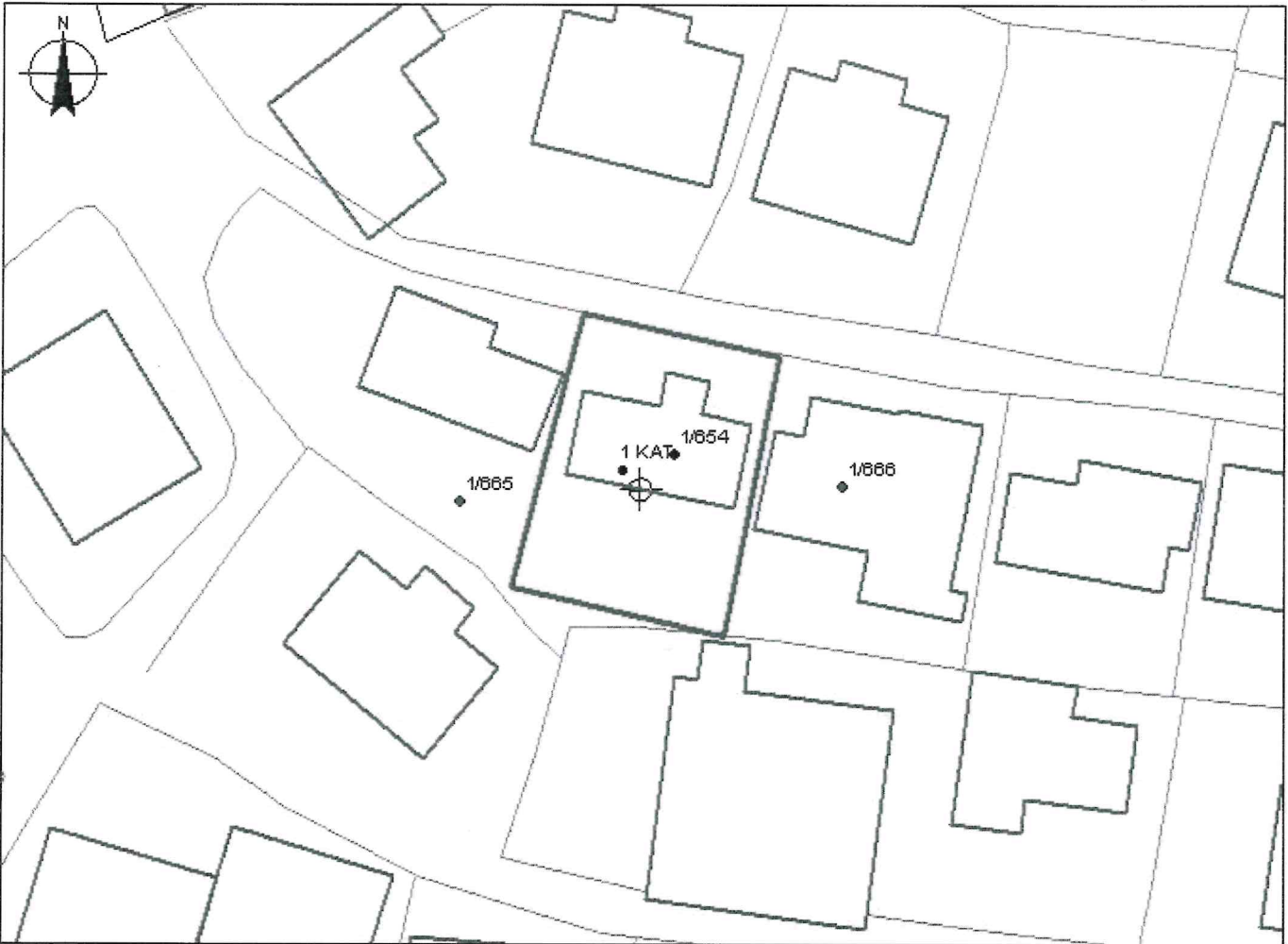

x= 478524.28  
y= 4440732.91

x= 478614.28  
y= 4440732.91

## KUFITARËT:

VERI	Nr.Pas	1/665
JUG	Nr.Pas	1/665
LINDJE	Nr.Pas	1/666
PERENDIM	Nr.Pas	1/665

## Legjenda

- Export\_Output
- O BJEKTI
- HYRJA NË O BJEKTI
- SIPM EQ.P
- PARC ELA
- KUFI PARCELE

SPECIALIST I SEKTORIT TË HARTOGRAFISË: ARMILDA HOXHAJ

Digitally signed by Armilda Hoxhaj  
Date: 2024.04.09  
13:02:27 +02'00'

SPECIALIST I SEKTORIT TË TROJEVE PA TITULL: IRIALD DERVISHAJ

PËRGJEGJËS SEKTORI: MATILDA PANAHO RI

Matilda

Digitally signed by Matilda Panahori  
Date: 2024.04.09  
13:02:27 +02'00'

Ina

Digitally signed by Ina  
Date: 2024.04.12  
15:05:44 +02'00'

DRE



Vulosur elektronikisht nga Drejtoria  
Vendore Vlorë  
Date: 2024/04/12 16:00:05 +02'00'  
5406VLORE2024041215075859014

Panahori

LUÇAJ

Lucaj

emër

mbiemër

nënshkrimi

# GENPLAN

ASHK : VLORE  
QARKU: VLORE  
BA SHKIA: HIMARË  
ZONA KADASTRALE: 3844  
ADRESA E PA SURISË: VUNO  
INDEKSI I HARTË S: K - 34 - 136 - ( 151-A)  
SHKALLA: 1:500  
DATA: 08/04/2024

NUMRI UNIK (INDEKS): 11\_9025119  
NR. I APLIKIMIT: 21897  
NR. PA SURISË: 1/173  
SIPËRFAQE E PARCELË S NDËRTIMORE = 300  
PR. SHTET = PO PR. E TË TRETËVE = JO PR. TË VET = JO  
SIPËRFAQE E BAZË S SË NDËRTIMIT = 195  
POSEDUE SI: KOSTANDIN PILO KOÇO  
LILJANA NIKO KOÇO  
emër atesia mbiemër

x= 473805.49  
y= 4445307.18

KRGJSH

x= 473895.49  
y= 4445307.18



x= 473805.49  
y= 4445241.34

HYRJANË OBJEKT

x= 473895.49  
y= 4445241.34

## KUFITARËT:

VERI Nr.Pas 1/173/1  
JUG Nr.Pas 250/3  
LINDJE Nr.Pas 1/118  
PERENDIM Nr.Pas 250/2

KANALI  
OBJEKTI  
SIP. ME Ç.R.  
PARCELA  
KUPI PARCELE

SPECIALIST I SEKTORIT TË HARTOGRAFISË: ARMILDA HOXHAJ

Armilda Hoxhaj  
Digitally signed by Armilda Hoxhaj  
Date: 2024.04.09  
19:44:20 +02'00'

SPECIALIST I SEKTORIT TË TROJEVE PA TITULL : IRIALD DERVISHAJ

Iriald Dervishaj  
Digitally signed by Iriald Dervishaj  
Date: 2024.04.09  
09:44:20 +02'00'

PËRGJEGJËS SEKTORI: MATILDA PANAHORI

Matilda Panahori  
Digitally signed by Matilda Panahori  
Date: 2024.04.09  
19:44:23 +02'00'

Ina

Digitally signed by Ina  
Date: 2024.04.12  
15:05:44 +02'00'

Lucaj

nëshkrimi

DR



Vulosur elektronikisht nga Drejtoria  
Vendore Vlorë  
Date: 2024/04/12 15:06:26 +02'00'  
54mAVLORE2024041218081975014

LUÇAJ

emër

mbiemër