



REPUBLIKA E SHQIPËRISË

AGJENCIA SHTETËRORE E KADASTRËS
DREJTORIA VENDORE ASHK-së VLORË

Nr 4764 Prot.

Vlorë, më 26.06 2024

Lënda: Kërkesë për afishim publik

DREJTORISË SË PËRGJITHSHME ASHK TIRANË
Adresa: Rruga "Dora D'Istria "

Tiranë

Drejtoria Vendore e ASHK-së Vlorë, në zbatim të VKM-së nr.827 datë 30.09.2020 " Për përcaktimin e rregullave për miratimin e dokumentit të pronësisë, të objekteve pa titull pronësie, trojeve të tyre funksionale dhe të oborreve në përdorim "dhe VKM-së nr.1040 datë 25.11.2020 " ka marrë në shqyrtim kërkesën me nr: 30717 prot, me datë 13.09.2021 , plotësuar nga subjekti **Leonard Nako Bala**. Nga procesverbali verifikimit në terren në dt. 20.10.2021 rezulton se objekti ndodhet në Bashkinë Himarë me këto të dhëna:

- ZK.3844 nr: pasurie: 350/272
- Sipërfaqe parcelës ndërtimore: 263 m²
- Sipërfaqe e bazës së ndërtimit: 77 m² + 26 m² (objekt ndihmës)
- Numri i kateve: 2
- Për banim: 70 m² + 65 m²

Pasuritë kufitare

- Veri nr: pasurie: 350/103
- Jug nr: pasurie: 350/102
- Lindje nr: pasurie: 350/104
- Perëndim nr: pasurie: 350/102

Për sa më sipër kërkojmë që të bëhet afishimi publik pranë Bashkisë Himarë kjo bazuar në pikën 22 të VKM-së nr: 827 ,datë 30.09.2024." Të dhënat e kërkesës dhe të evidentimit në terren bëhen publike për 30 ditë në ambientet e Bashkisë ku gjendet pasuria si dhe në ambientet e Agjensisë Shtetërore të Kadastrës "

DREJTOR
Ina Luçaj

Konceptoi: O.Bitaj

Miratoi: M.Panahori



Ornela

Digitally signed by
Ornela Bitaj
Date: 2024.06.24

Matilda

Digitally signed by
Matilda Panahori
Date: 2024.06.24
Validu elektronikisht nga Drejtoria
Vendore Vlorë
Date: 2024/06/24 13:41:36 +02'00'
34GoVLORE2024062413412799014

Digitally signed by
Matilda Panahori
Date: 2024.06.24
11:44:05 +02'00'

Ina
Luçaj

Digitally signed by Ina
Luçaj
Date: 2024.06.24
12:53:28 +02'00'

Agjencia Shtetërore e Kadastrës Drejtoria Vendore Vlorë
Adresa: Rruga Transballkanike Vlorë

Shënim : Ky dokument është gjeneruar dhe vulosur me një

GENPLAN

ASHK : VLORE
QARKU: VLORE
BASHKIA: HIMARË
ZONA KADASTRALE: 3844
ADRESA E PASURISË: VUNO
INDEKSI I HARTËS: K- 34 - 136 - (151-A)
SHKALLA: 1:500
DATA: 22/06/2024

NUMRI UNIK (INDEKS): 11_9026320
NR. I APLIKIMIT: 30717
NR. PASURISË: 350/272
SIPËRFAQE E PARCELËS NDËRTIMORE = 263
PR. SHTET = PO PR. E TË TRETËVE = JO PR. TË VET = JO
SIPËRFAQE E BAZËS SË NDËRTIMIT = 77+26
POSEDUESI: LEONARD NAKO BALA
MARIKA NIKOLLAQ BALA

x= 473932.48
y= 4445083.91

KRGJSH

x= 474022.48
y= 4445083.91

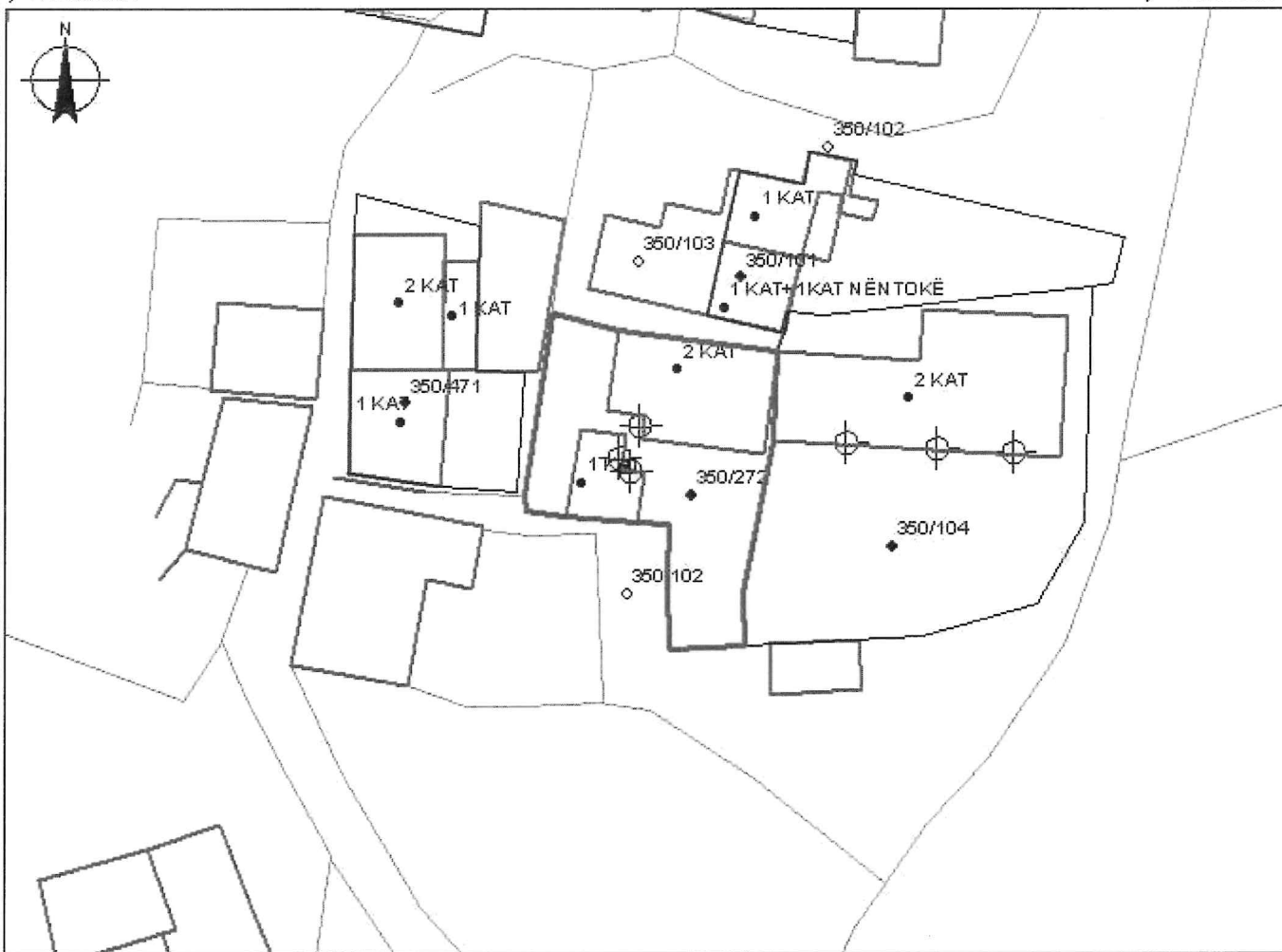

x= 473932.48
y= 4445018.07

x= 474022.48
y= 4445018.07

KUFITARËT:

VERI Nr.Pas 350/103
JUG Nr.Pas 350/102
LINDJE Nr.Pas 350/104
PERENDIM Nr.Pas 350/102

Legjenda

- OBJEKTI
- HVRJA NË OBJEKT
- PARCELA
- KUFI PARCELE

SPECIALIST I SEKTORIT TË HARTOGRAFISË: LINDITA JAUPAJ

Lindita Jaupaj
Digitally signed by
Lindita Jaupaj
Date: 2024.06.24
10:27:59 +0200

SPECIALIST I SEKTORIT TË PRONËSISË: IRIALD DERVISHAJ

PËRGJEGJËS SEKTORI: MATILDA PANAHORI

Digitally signed by
Iriald Dervishaj
Date: 2024.06.24
11:12:22 +0200

Matilda Panahori
LUÇAJ

Digitally signed by
Matilda Panahori
Date: 2024.06.24
11:44:06 +0200

Ina Luçaj

Digitally signed by Ina
Luçaj
Date: 2024.06.24
13:50:17 +0200



Vulosur elektronikisht nga Drejtoria
Vendore Vlorë
Pas 2021/08/24 18:50:36 +0200
549/VLORE/2024/0824/13503000014

emër

mbiemër

nënsb.krimi

PLANIMETRIA E KATIT PËRDHE

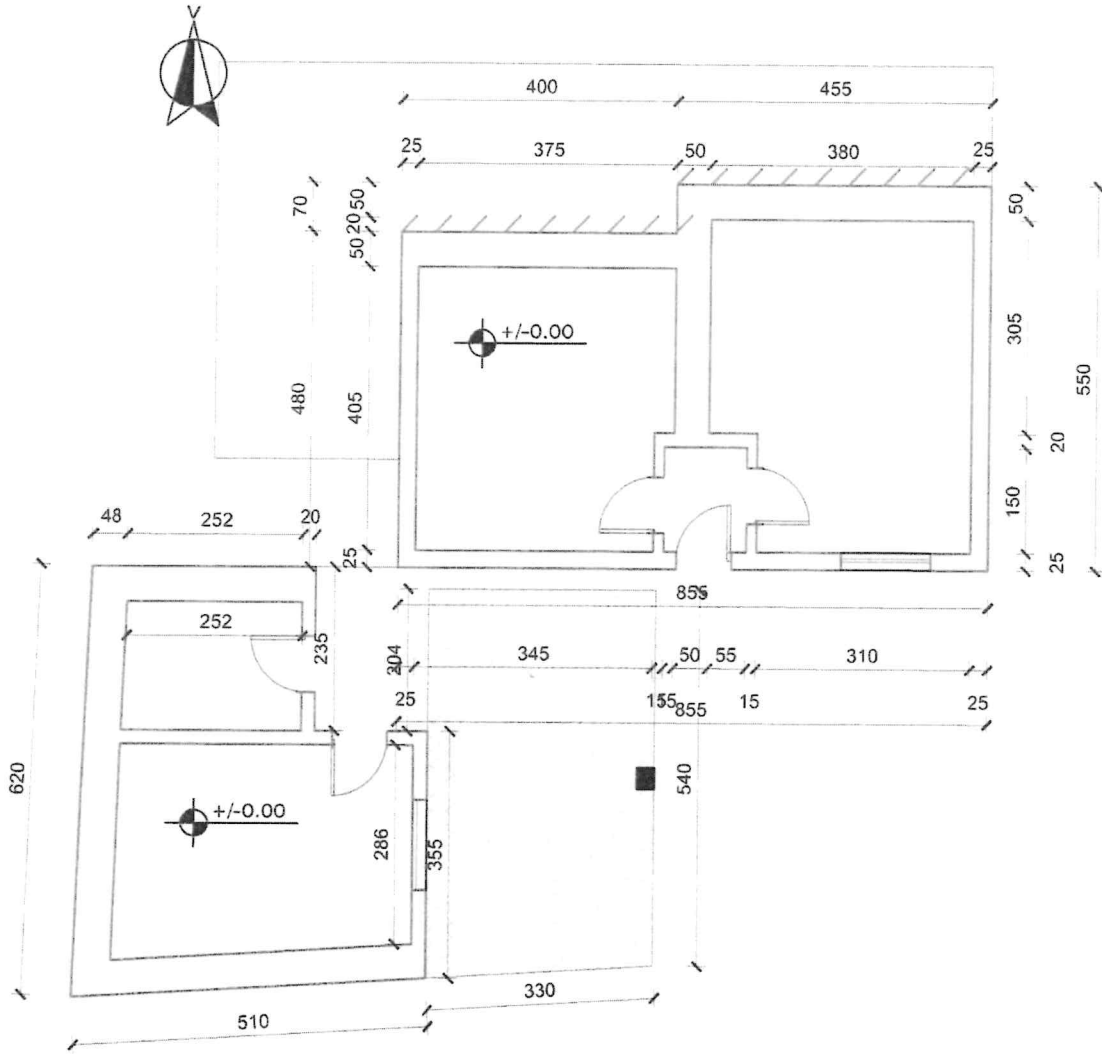

- Sip. banimi 26 +44 m²
- Sip. verande 18 m²
- Sip. ndërtimi 44 + 44 m²

 Nr. fletës: A - 1 / 3 Shkalla: 1 : 100	Objekti: GODINË BANIMI 2 KATE	DREJTORIA RAJONALE E ASHK-së QARKU VLORË DREJTORI:INA LUÇAJ	Vula:
	Emërtimi i fletës: PLANIMETRIA E KATIT PËRDHE	Përgjegjësi i sektorit: MATILDA PANAHORI	nënshkrimi:
Poseduesi: LEONARD NAKO BALA MARIKA NIKOLI AQ BALA	Nr. dosjes aplikimit: 30711	përditësoi: Tek. Agim Begotaraj	nënshkrimi:
Data: 28.04.2022	punoi: Ing.Migena Memushaj	nënshkrimi:	Digitally signed by Migena Memushaj Date: 2024.06.21 11:41:16 +02'00'

Digitally signed by Matilda Panahori Ina Luca
 Date: 2024.06.24 12:53:28 +02'00'
 Verifikoni elektronikisht nga Drejtoria Vendore Vlorë
 Date: 2024/06/24 13:44:31 +02'00'
 34zYVLORE2024062413442367014

PLANIMETRIA E KATIT TË PARË

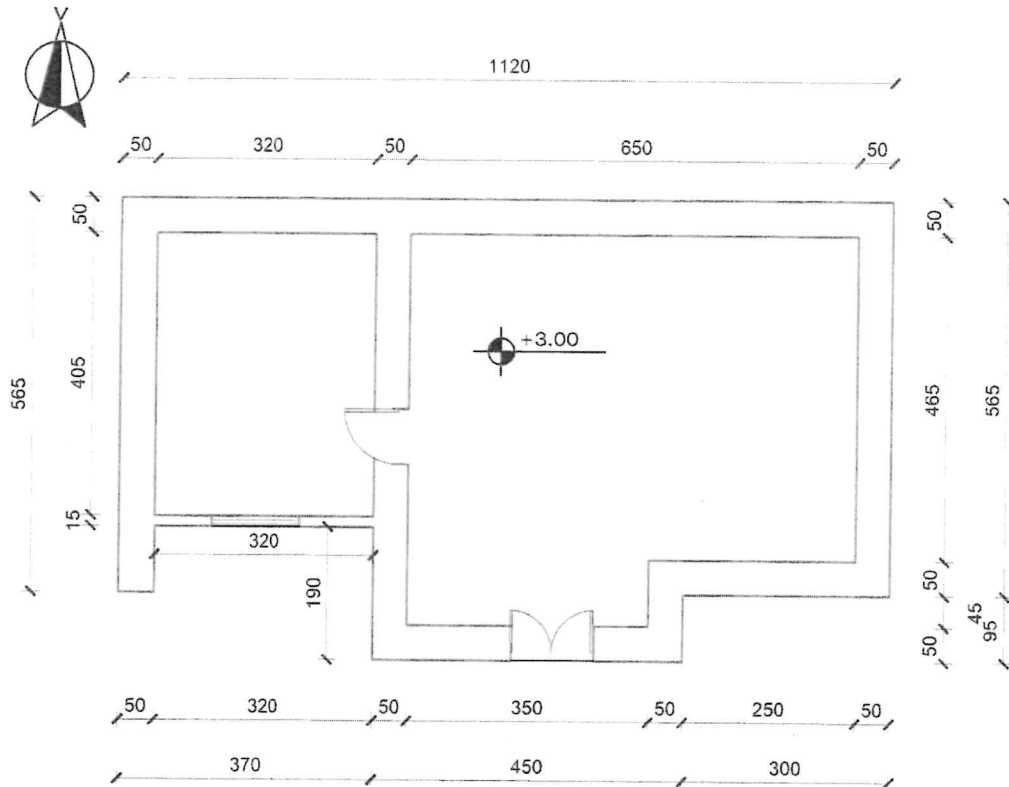

- Sip. banimi 65 m²
- Sip. verande 0 m²
- Sip. ndërtimi 65 m²

 Nr. fletës: A - 2 / 3 Shkalla: 1 : 100	Objekti: GODINË BANIMI 2 KATE	DREJTORIA RAJONALE E ASHK-së QARKU VLORË DREJTORI: INA LUÇAJ	Vula:
	Emërtimi i fletës: PLANIMETRIA E KATIT TË PARË	Përgjegjësi i sektorit: MATILDA PANAHORI	nënshkrimi:
	Poseduesi: LEONARD NAKO BALA MARIKA NIKOLI LAQ BALA	përditësoi: Tek. Agim Begotaraj	nënshkrimi:
Nr. dosjes aplikimit: 30711	Data: 28.04.2022	punoi: Ing. Migena Memushaj	nënshkrimi: Migena Memushaj

Matilda Panahori **Ina Luçaj**
 Date: 2024.06.24 Date: 2024.06.24
 Verifikuar elektronikisht nga Drejtoria
 Vendore Vlorë Date: 2024/06/24 15:46:14 +02'00'
 34VAVLORE2024062415460730014

PLANIMETRIA E KATIT PËRDHE

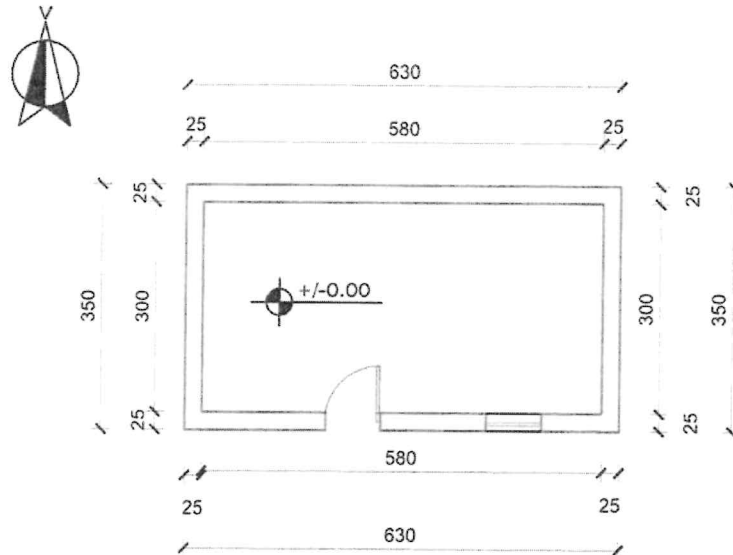

- Sip. banimi 22 m²
- Sip. verande 0 m²
- Sip. ndërtimi 22 m²

 Nr. fletës: A - 3 / 3 Shkalla: 1 : 100	Objekti: OBJEKT NDIHMËS 1 KAT	DREJTORIA RAJONALE E ASHK-së QARKU VLORË DREJTORI: INA LUÇAJ	Vula:
	Emërtimi i fletës: PLANIMETRIA E KATIT PËRDHE	Përgjegjësi i sektorit: MATILDA PANAHORI	nënshkrimi:
	Poseduesi: LEONARD NAKO BALA MARIKA NIKOLLAQ BALA	përditësoi: Tek. Agim Begotaraj	nënshkrimi:
	Nr. dosjes aplikimit: 30711	Data: 28.04.2022	punoi: Ing.Migena Memushaj



Digitally signed by Matilda Panahori
 Date: 2024/06/24 12:53:28 +02'00'
 Vulosur elektronikisht nga Drejtoria
 Vendore Vlorë
 Date: 2024/06/24 13:45:03 +02'00'
 34XeVLORE2024062413445513014



REPUBLIKA E SHQIPËRISË

AGJENCIA SHTETËRORE E KADASTRËS
DREJTORIA VENDORE ASHK-së VLORË

Nr 4774 Prot.

Vlorë, më 24 06 2024

Lënda: Kërkesë për afishim publik

DREJTORISË SË PËRGJITHSHME ASHK TIRANË
Adresa: Rruga "Dora D'Istria "

Tiranë

Drejtoria Vendore e ASHK-së Vlorë, në zbatim të VKM-së nr.827 datë 30.09.2020 " Për përcaktimin e rregullave për miratimin e dokumentit të pronësisë, të objekteve pa titull pronësie, trojeve të tyre funksionale dhe të oborreve në përdorim "dhe VKM-së nr.1040 datë 25.11.2020 " ka marrë në shqyrtim kërkesën me nr: 18173 prot, me datë 19.06.2024 , plotësuar nga subjekti **Simo Thimio Bifsha**. Nga procesverbali verifikimit në terren në dt. 12.06.2024 rezulton se objekti ndodhet në Bashkinë Himarë me këto të dhëna:

- ZK.1481 nr: pasurie: 200/471
- Sipërfaqe parcelës ndërtimore: 300 m²
- Sipërfaqe e bazës së ndërtimit: 95 m²
- Numri i kateve: 2
- Për banim: 98 m² + 79 m²

Pasuritë kufitare

- Veri nr: pasurie: 201/264
- Jug nr: pasurie: 201/264
- Lindje nr: pasurie: 201/264
- Perëndim nr: pasurie: 201/264

Për sa më sipër kërkojmë që të bëhet afishimi publik pranë Bashkisë Himarë kjo bazuar në pikën 22 të VKM-së nr: 827 ,datë 30.09.2024." Të dhënat e kërkesës dhe të evidentimit në terren bëhen publike për 30 ditë në ambientet e Bashkisë ku gjendet pasuria si dhe në ambientet e Agjensisë Shtetërore të Kadastrës "

DREJTOR
Ina Luçaj

Konceptoi: O.Bitaj

Miratoi: M.Panahori



Ornela
Bitaj

Digitally signed by
Ornela Bitaj
Date: 2024.06.24
12:02:29 +02'00'

Matilda
Panahori

Digitally signed by
Matilda Panahori
Date: 2024.06.24
12:14:14 +02'00'

Ina
Luçaj

Digitally signed by Ina
Luçaj
Date: 2024.06.24
13:51:35 +02'00'

Vulosur elektronikisht nga Drejtoria
Vendore Vlorë
Date:2024/06/24 13:57:51 +02'00'
34QEVLOR2024062413574320014

Agjencia Shtetërore e Kadastrës Drejtoria Vendore Vlorë
Adresa: Rruga Transballkanike Vlorë

GENPLAN

ASHK : VLORE
QARKU: VLORE
BASHKIA: HIMARE
ZONA KADASTRALE: 1481
ADRESA E PASURISE: DHERMI
INDEKSI I HARTES: K- 34 - 136 - (133-A)
SHKALLA: 1:500
DATA: 22/06/2024

NUMRI UNIK (INDEKS):
NR. I APLIKIMIT: 18173
NR. PASURISE: 200/471
SIPERFAQE E PARCELES NDERTIMORE = 300
PR. SHTET = PO PR. E TE TRETETEVE = JO PR. TE VET = JO
SIPERFAQE E BAZES SE NDERTIMIT = 95
POSEDUESI: SIMO THIMIO BIFSHA
BOZALINA VANGJEL BIFSHA

x= 468130.6
y= 4447083.15

KRGJSH

x= 468220.6
y= 4447083.15

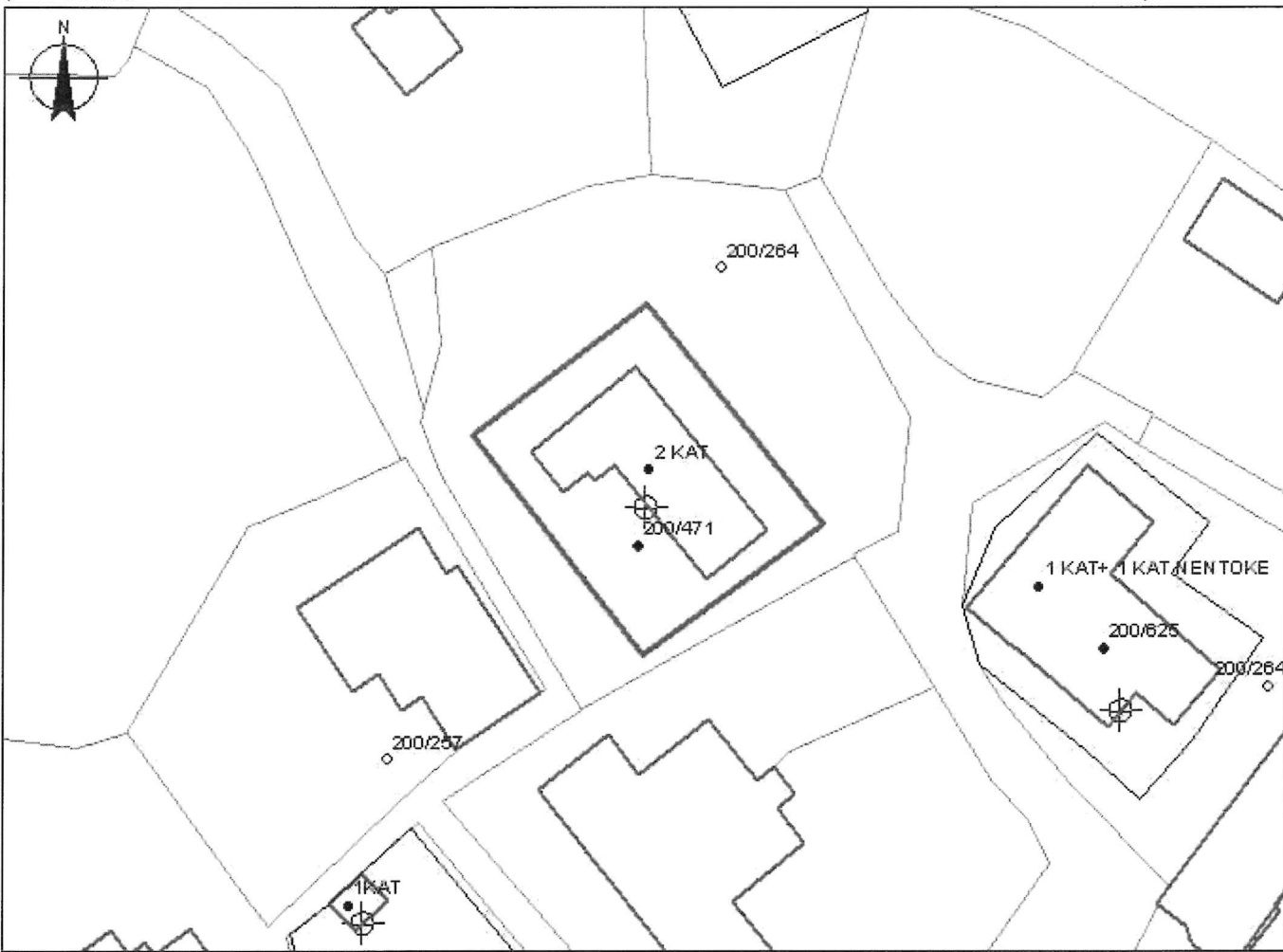

x= 468130.6
y= 4447017.31

x= 468220.6
y= 4447017.31

KUFITARËT:

VERI Nr.Pas 200/264
JUG Nr.Pas 200/264
LINDJE Nr.Pas 200/264
PERENDIM Nr.Pas 200/264

Legjenda

- OBJEKTI
- HYRJA NE OBJEKT
- PARCELA
- KUFI PARCELE

SPECIALIST I SEKTORIT TE HARTOGRAFISE: LINDITA JAUPAJ

Lindita Jaupaj
Digitally signed by
Lindita Jaupaj
Date: 2024.06.24
100759 +0200

SPECIALIST I SEKTORIT TE PRONESISE: IRIALD DERVISHAJ

PERGJEGJES SEKTORI: MATILDA PANAHORI

Digitally signed by
Iriald Dervishaj
Date: 2024.06.24
11:12:21 +0200

Digitally signed by
Matilda Panahori
Date: 2024.06.24
12:14:14 +0200

Digitally signed by
Ina Lucaj
Date: 2024.06.24
13:51:35 +0200



Vulosur elektronikisht nga Drejtoria
Vendore Vlore
Date: 2024/06/24 14:01:06 +0200
34UVLORE2024062414005965074

Iriald Dervishaj

Matilda Panahori
LUÇAJ

Ina Lucaj

emër

mbiemër

nenshkrimi

PLANIMETRIA E KATIT PËRDHE

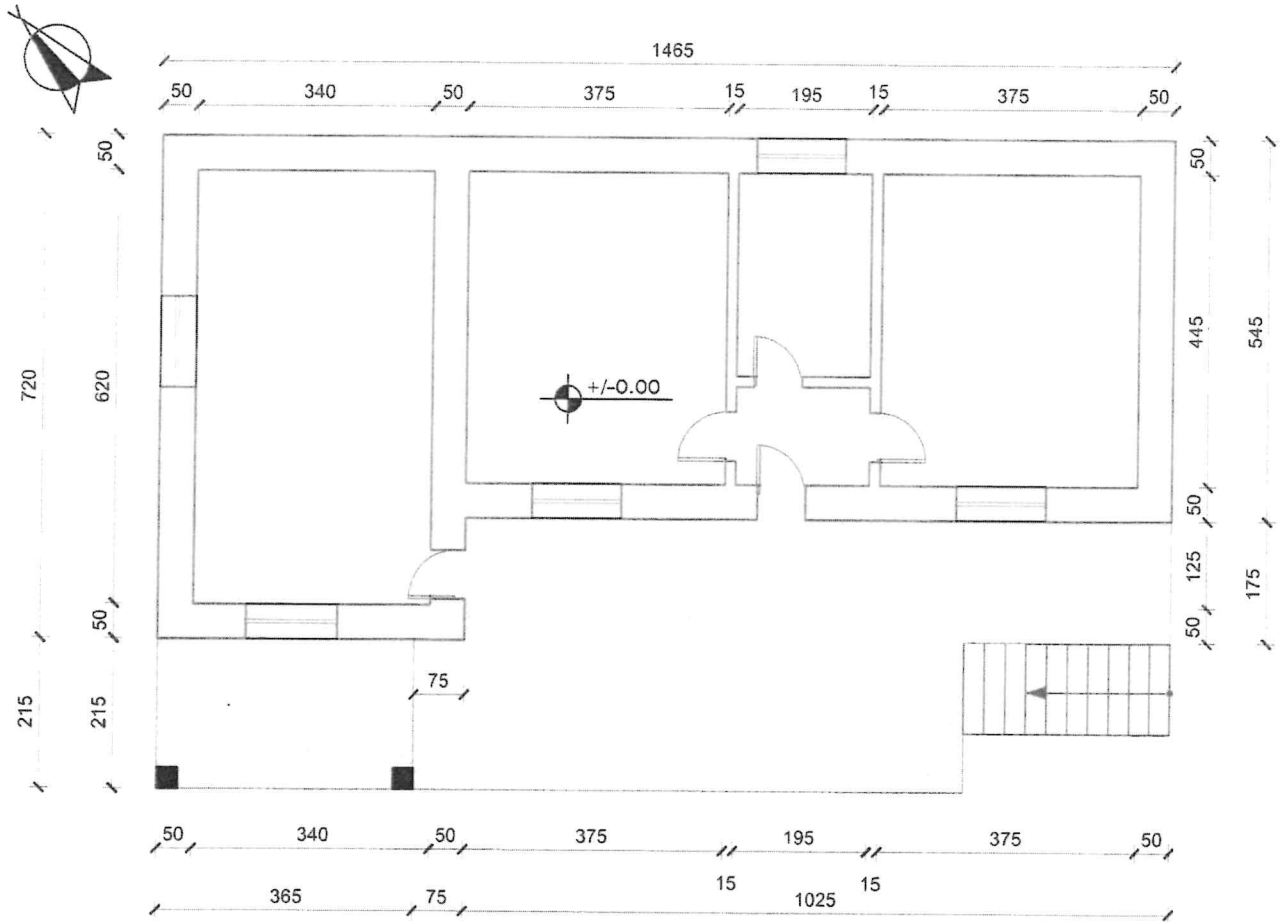

- Sip. ndërtimi 106 m²
- Sip. verande 8 m²
- Sip. banimi 98 m²
- Sip. baze 95 m²

 ASHK	Objekti: GODINË BANIMI 2 KATE		Ina Lucaj Vula: 2024.06.24 Date: 2024.06.24 15:40:31 +02'00'	
	Emërtimi i fletës: PLANIMETRIA E KATIT PËRDHE		Përgjegjësi i sektorit: Ark.MATILDA PANAHORI	
Nr. fletës: A - 1 / 2	Poseduesi: SIMO THIMIO BIFSHA ROZALINA VANGJEL BIFSHA		përditësoi: Tek.Edlira Jaupaj	
Shkalla: 1 : 100	Nr. dosjes aplikimit: 18173	Data: 20.06.2024	punoi: Ark.Brunilda Tafili	



Digitally signed by
 Matilda Panahori
 Date: 2024.06.24
 15:40:31 +02'00'
 10463000@elektronikisht nga Drejtoria
 Vendore Vlorë
 Date: 2024/06/24 15:41:53 +02'00'
 34toVLORE2024062415414611014

Shënim : Ky dokument është gjeneruar dhe vulosur me anë

PLANIMETRIA E KATIT TË PARË

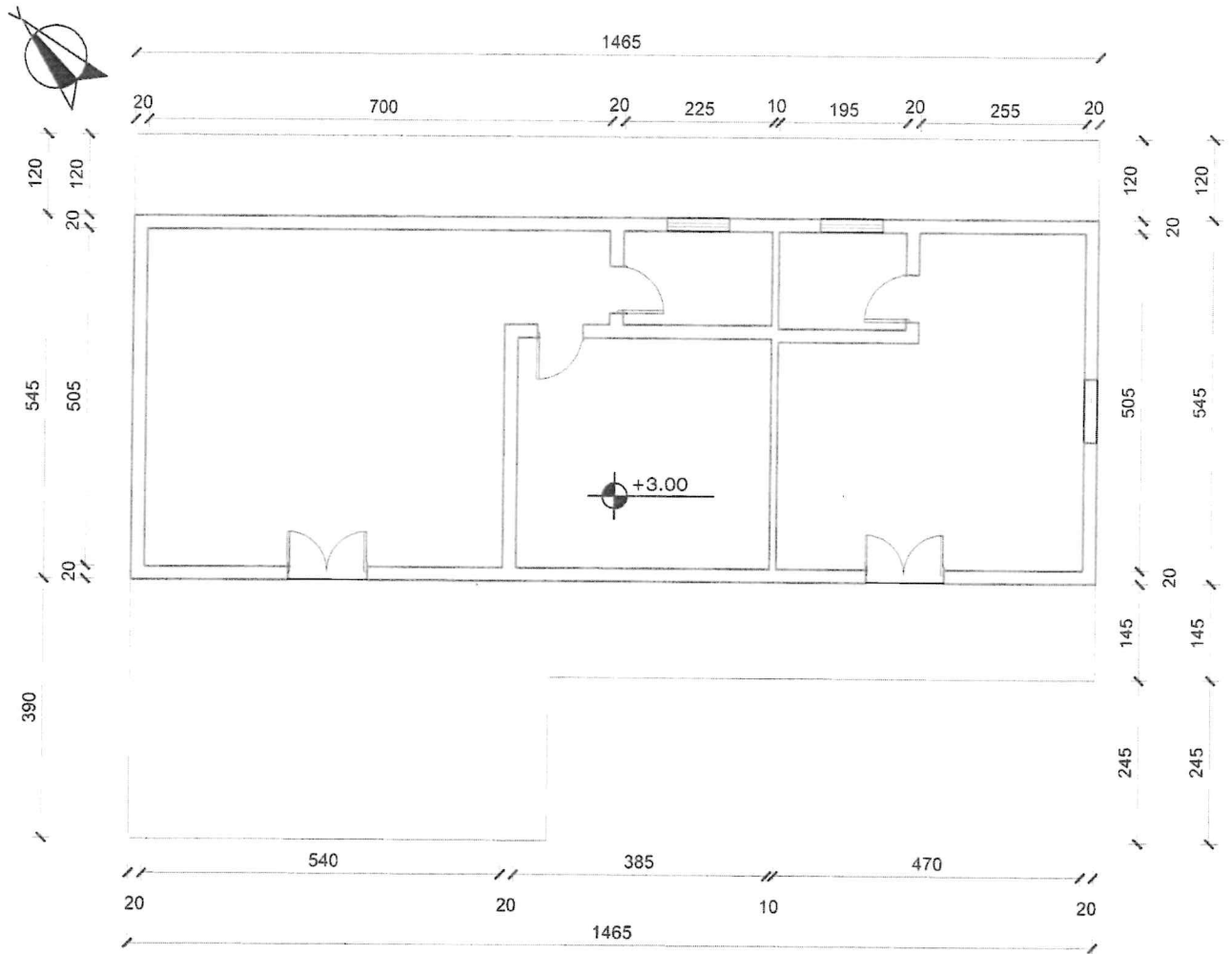

- Sip. ndërtimi 97 m²
- Sip. verande 18 m²
- Sip. banimi 79 m²

 Nr. fletës: A - 2 / 2 Shkalla: 1 : 100	Objekti: GODINË BANIMI 2 KATE	ASHK QARKU VLORË DREJTOR:INA LUÇAJ	Vula:
	Emërtimi i fletës: PLANIMETRIA E KATIT TË PARË	Përgjegjësi i sektorit: Ark.MATILDA PANAHORI	nënshkrimi:
	Poseduesi: SIMO THIMIO BIFSHA ROZALINA VANGJEL BIFSHA	përditësoi: Tek.Edlira Jaupaj	nënshkrimi:
Nr. dosjes aplikimit: 18173	Data: 20.06.2024	punoi: Ark.Brunilda Tafili	nënshkrimi: Brunilda

Matilda Panahori Ina Lucaj
 Date: 2024.06.24 Date: 2024.06.24
 13:51:35 +02'00'

Vendi i cili është elektronikisht nga Drejtoria
 Vendore Vlorë
 Date: 2024/06/24 13:59:54 +02'00'
 34DIVLORE2024062413594664014

Shënim : Ku dokument është gjeneruar dhe vëlosur me anë



REPUBLIKA E SHQIPËRISË

AGJENCIA SHTETËRORE E KADASTRËS
DREJTORIA VENDORE ASHK-së VLORË

Nr 4762 Prot.

Vlorë, më 24.06. 2024

Lënda: Kërkesë për afishim publik

DREJTORISË SË PËRGJITHSHME ASHK TIRANË
Adresa: Rruga "Dora D'Istria "

Tiranë

Drejtoria Vendore e ASHK-së Vlorë, në zbatim të VKM-së nr.827 datë 30.09.2020 " Për përcaktimin e rregullave për miratimin e dokumentit të pronësisë, të objekteve pa titull pronësie, trojeve të tyre funksionale dhe të oborreve në përdorim "dhe VKM-së nr.1040 datë 25.11.2020 " ka marrë në shqyrtim kërkesën me nr: 34004 prot, me datë 29.08.2022 , plotësuar nga subjekti **Bilal Musa Lalaj**. Nga procesverbali verifikimit në terren në dt. 22.02.2022 rezulton se objekti ndodhet në Bashkinë Himarë me këto të dhëna:

- ZK.2306 nr: pasurie: 272
- Sipërfaqe parcelës ndërtimore: 300 m2
- Sipërfaqe e bazës së ndërtimit: 128 m2
- Numri i kateve: 1
- Për banim: 110 m2

Pasuritë kufitare

- Veri nr: pasurie: 97
- Jug nr: pasurie: 97
- Lindje nr: pasurie: 97
- Perëndim nr: pasurie: 97

Për sa më sipër kërkojmë që të bëhet afishimi publik pranë Bashkisë Himarë kjo bazuar në pikën 22 të VKM-së nr: 827 ,datë 30.09.2024." Të dhënat e kërkesës dhe të evidentimit në terren bëhen publike për 30 ditë në ambientet e Bashkisë ku gjendet pasuria si dhe në ambientet e Agjencisë Shtetërore të Kadastrës "

DREJTOR
Ina Luçaj

Konceptoi: O.Bitaj

Miratoi: M.Panahori



Ornela

Bitaj



Digitally signed by
Ornela Bitaj
Date: 2024.06.24
11:24:52 +02'00'
Vulosur elektronikisht nga
Vendore Vlorë
Date: 2024/06/24 12:39:43 +02'00'
34CYVLORE2024062412393506014

Matilda

Panahori

Digitally signed by
Matilda Panahori
Date: 2024.06.24
11:25:53 +02'00'

Ina

Luçaj

Digitally signed by Ina
Luçaj
Date: 2024.06.24
12:20:03 +02'00'

Agjencia Shtetërore e Kadastrës Drejtoria Vendore Vlorë
Adresa: Rruga Transballkanike Vlorë

GENPLAN

ASHK : VLORE
QARKU: VLORE
BASHKIA: HIMARE
ZONA KADASTRALE: 2306
ADRESA E PASURISË: KUÇ
INDEKSI I HARTËS: K-34-136-(123-A)
SHKALLA: 1:500
DATA: 22/06/2024

NUMRI UNIK (INDEKS):
NR. I APLIKIMIT: 34004
NR. PASURISË: 272
SIPËRFAQE E PARCELËS NDËRTIMORE = 300
PR. SHTET = PO PR. E TË TRETËVE = JO PR. TË VET = JO
SIPËRFAQE E BAZËS SË NDËRTIMIT = 128
POSEDUESI: BILAL MUSA LALAJ
EMER BARDHEJAN LALAJ

x= 484329.34
y= 4449393.13

KRGJSH

x= 484329.34
y= 4449393.13



x= 484329.34
y= 4449327.29

x= 484329.34
y= 4449327.29

KUFITARËT:

VERI Nr.Pas 97
JUG Nr.Pas 97
LINDJE Nr.Pas 97
PERENDIM Nr.Pas 97

Legjenda

- OBJEKTI
- HYRJA NË OBJEKT
- PARCELA
- KUFI PARCELE

SPECIALIST I SEKTORIT TË HARTOGRAFISË: LINDITA JAUPAJ

Lindita Jaupaj
Digitally signed by
Lindita Jaupaj
Date: 2024.06.24
10:25:53 +02'00'

SPECIALIST I SEKTORIT TË PRONËSISË: IRIALD DERVISHAJ

PËRGJEGJËS SEKTORI: MATILDA PANAHORI

Digitally signed by
Iriald Dervishaj
Date: 2024.06.24
11:12:22 +02'00'

Matilda Panahori
LUÇAJ
Digitally signed by
Matilda Panahori
Date: 2024.06.24
11:25:53 +02'00'

Ina Lucaj
Digitally signed by
Ina Lucaj
Date: 2024.06.24
12:20:04 +02'00'



Vulosur elektronikisht nga Drejtoria
Vendore Vlorë
Data: 2024/06/24 10:46:35 +02'00'
34WUVEURE2024062412461830014

Iriald Dervishaj

emër

mbiemër

nënsb.krimi

PLANIMETRIA E KATIT PËRDHE

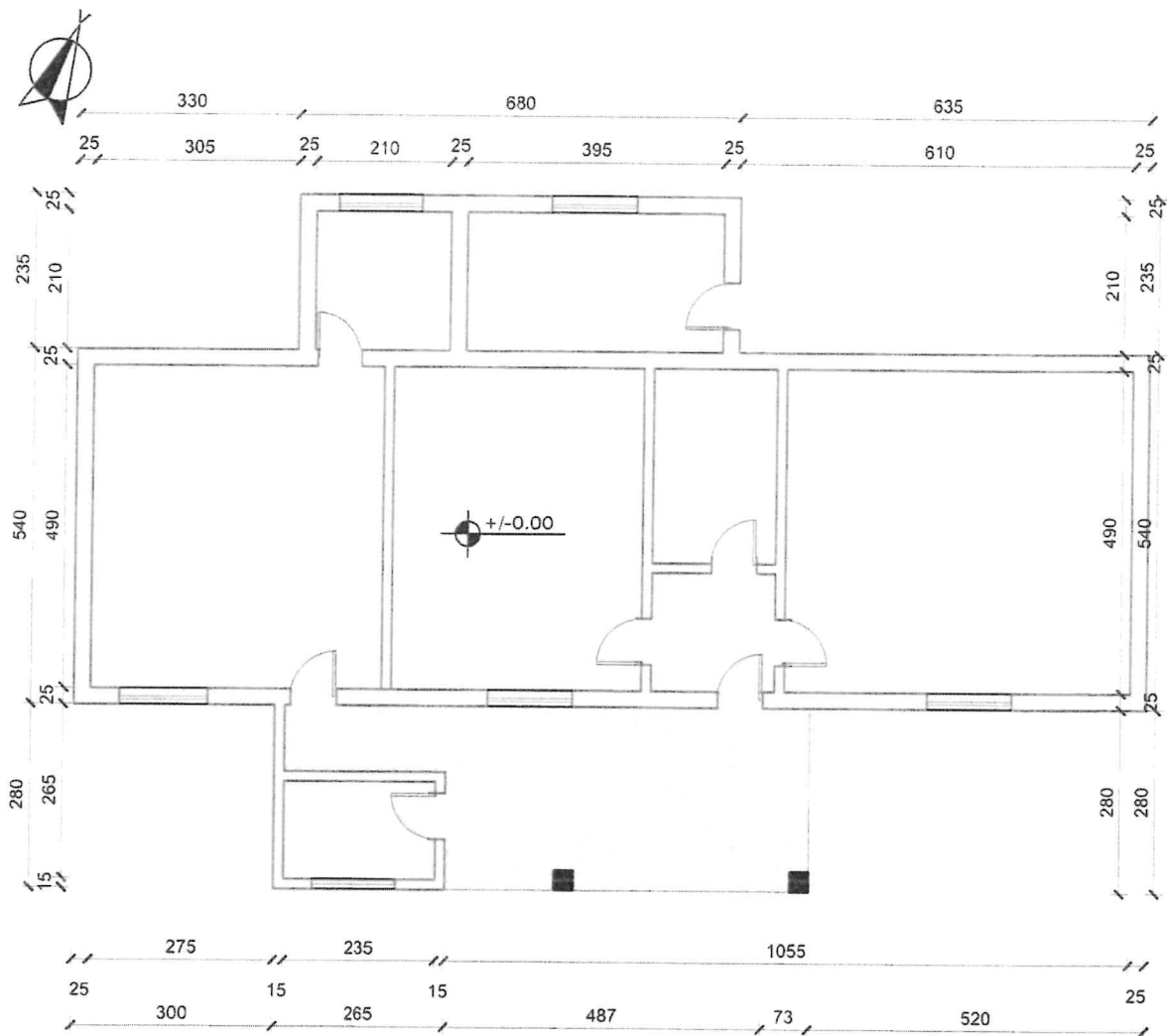

-Sip. ndërtimi 128 m²
 -Sip.verande 18 m²
 -Sip. banimi 110 m²

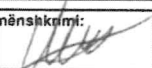
 Nr. fletës: A - 1 / 1 Shkalla: 1 : 100	Objekti: GODINË BANIMI 1 KAT	ASHK QARKU VLORË DREJTOR:INA LUÇAJ	Vula:
	Emërtimi i fletës: PLANIMETRIA E KATIT PËRDHE	Përgjegjësi i sektorit: Ark.MTILDA PANAHOR	nënshkrimi:
	Poseduesi: BILAL MUSA LALAJ FATBARDHË SINAN LALJ	përditësoi: Tek.Adrian Dalipaj	nënshkrimi: 
	Nr. dosjes aplikmit: 34004	Data: 20.05.2024	punoj: Ark.Brunilda Tafli

Digitally signed by **Matilda Panahori** Ina
 Date: 2024.06.24
 Luçaj
 Date: 2024.06.24
 12:20:04 +02'00'

Digitally signed by Ina
 Luçaj
 Date: 2024.06.24
 12:20:04 +02'00'

12:20:04 +02'00'

Vendore Vlorë
 Date: 2024/06/24 12:45:36 +02'00'
 34h/VLORE2024062412452662014



REPUBLIKA E SHQIPËRISË

AGJENCIA SHTETËRORE E KADASTRËS
DREJTORIA VENDORE ASHK-së VLORË

Nr. 4776 Prot.

Vlorë, më 24 . 06 2024

Lënda: Kërkesë për afishim publik

DREJTORISË SË PËRGJITHSHME ASHK TIRANË

Adresa: Rruga "Dora D'Istria "

Tiranë

Drejtoria Vendore e ASHK-së Vlorë, në zbatim të VKM-së nr.827 datë 30.09.2020 " Për përcaktimin e rregullave për miratimin e dokumentit të pronësisë, të objekteve pa titull pronësie, trojeve të tyre funksionale dhe të oborreve në përdorim "dhe VKM-së nr.1040 datë 25.11.2020 " ka marrë në shqyrtim kërkesën me nr: 7617 prot, me datë 03.05.2017 , plotësuar nga subjekti **Vangjel Simo Babe**. Nga procesverbali verifikimit në terren në dt. 13.03.2023 rezulton se objekti ndodhet në Bashkinë Himarë me këto të dhëna:

- ZK.2863 nr: pasurie: 201/111
- Sipërfaqe parcelës ndërtimore: 73 m²
- Sipërfaqe e bazës së ndërtimit: 73 m²
- Numri i kateve: 1
- Për banim: 73 m²

Pasuritë kufitare

- Veri nr: pasurie: 201/112
- Jug nr: pasurie: 201/112
- Lindje nr: pasurie: 201/112
- Perëndim nr: pasurie: 201/112

Për sa më sipër kërkojmë që të bëhet afishimi publik pranë Bashkisë Himarë kjo bazuar në pikën 22 të VKM-së nr: 827 ,datë 30.09.2024." Të dhënat e kërkesës dhe të evidentimit në terren bëhen publike për 30 ditë në ambientet e Bashkisë ku gjendet pasuria si dhe në ambientet e Agjensisë Shtetërore të Kadastrës "

DREJTOR
Ina Luçaj

Konceptoi: O.Bitaj

Miratoi: M.Panahori

	<p>Ornela Bitaj</p> <p>Digitally signed by Ornela Bitaj Date: 2024.06.24 12:24:04 +02'00'</p>	<p>Matilda Panahori</p> <p>Digitally signed by Matilda Panahori Date: 2024.06.24 12:28:56 +02'00'</p>	<p>Ina Luçaj</p> <p>Digitally signed by Ina Luçaj Date: 2024.06.24 14:03:01 +02'00'</p>
---	---	---	---

Vulosur elektronikisht nga Drejtoria Vendore Vlorë
Date: 2024/06/24 14:07:44 +02'00'
34ryVLORE2024062414073762014

Agjencia Shtetërore e Kadastrës Drejtoria Vendore Vlorë
Adresa: Rruga Transballkanike Vlorë

Shënim : Ky dokument është gjeneruar dhe vulosur me anë

GENPLAN

ASHK : VLORE
QARKU: VLORE
BASHKIA: HIMARE
ZONA KADASTRALE: 2863
ADRESA E PASURISE: PALASE
INDEKSI I HARTES: K-34-136-(116-D)
SHKALLA: 1:500
DATA: 22/06/2024

NUMRI UNIK (INDEKS):
NR. I APLIKIMIT: 7617
NR. PASURISE: 201/111
SIPERFAQE E PARCELES NDERTIMORE = 73
PR. SHTET = PO PR. E TE TRETJEVE = JO PR. TE VET = JO
SIPERFAQE E BAZES SE NDERTIMIT = 73
POSEDUESI: VANGJEL SIMO BABE
KALIOPI KRISTO ÇURI
emër atesia mbiemër

x= 467630.12
y= 4448576.76

KRGJSH

x= 467720.12
y= 4448576.76

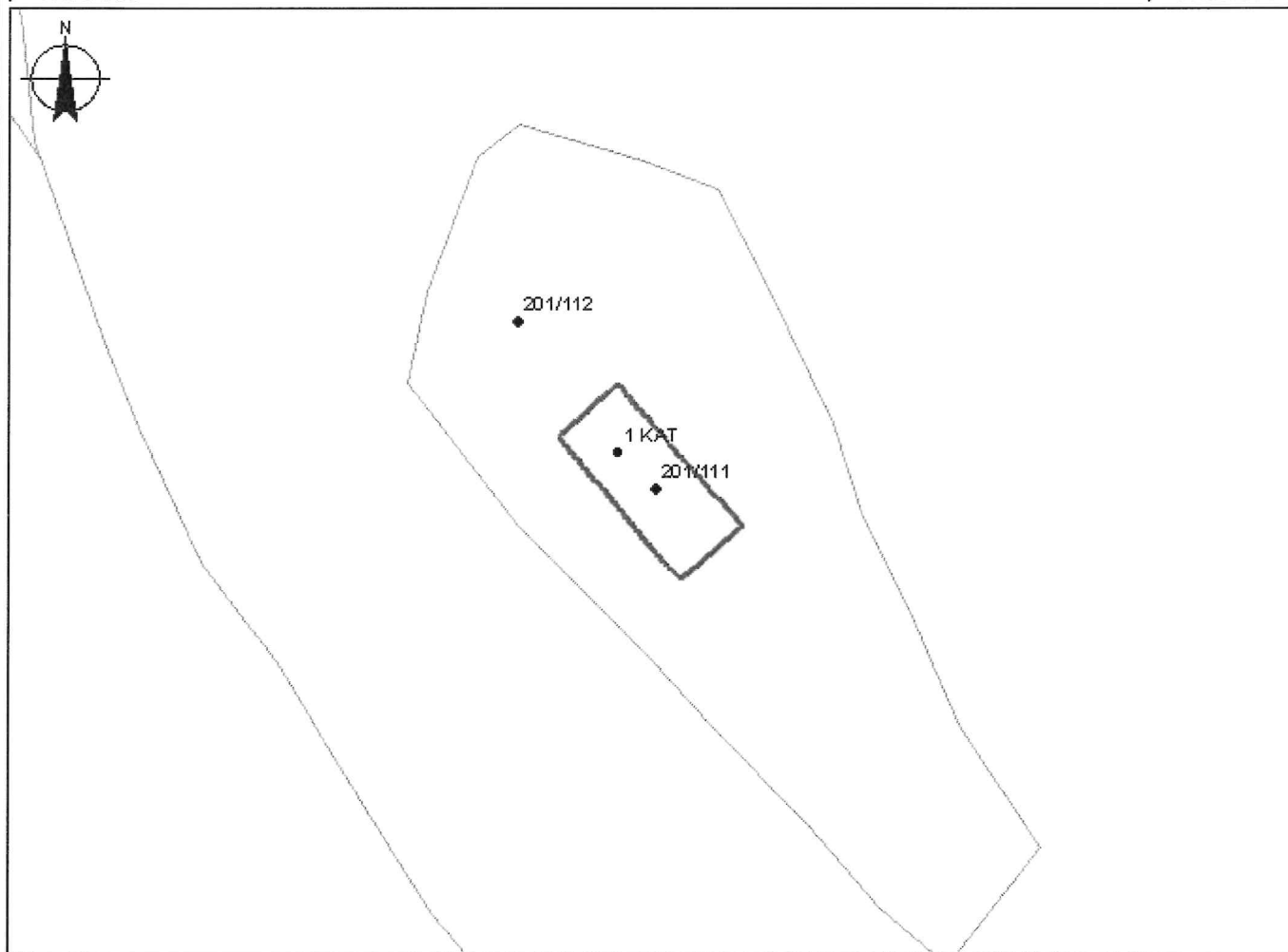

x= 467630.12
y= 4448510.92

Legjenda

x= 467720.12
y= 4448510.92

KUFITARË T:

VERI Nr.Pas 201/112
JUG Nr.Pas 201/112
LINDJE Nr.Pas 201/112
PERENDIM Nr.Pas 201/112

- HYRJJE NE OBJEKT
- KANALI
- OBJEKTI
- SIPERME Ç.P
- PARCELA
- KUFI PARCELE

SPECIALIST I SEKTORIT TË HARTOGRAFISË: ARMILDA HOXHAJ

SPECIALIST I SEKTORIT TË TROJEVE PA TITULL: LINDITA JAUPAJ

PËRGJEGJËS SEKTORI: MATILDA PANAHORI

Digitally signed by Armilda Hoxhaj
Date: 2024.06.24 10:01:57 +02'00'

Matilda Panahori

Digitally signed by Matilda Panahori
Date: 2024.06.24 12:28:57 +02'00'

Ina Lucaj

Digitally signed by Ina Lucaj
Date: 2024.06.24 14:03:01 +02'00'



Vulosur elektronikisht nga Drejtoria
Vendore Vlorë
Date: 2024.06.24 14:11:04 +02'00'

emër

LUÇAJ

mbiemër

nënshkrimi

PLANIMETRIA E KATIT PËRDHE

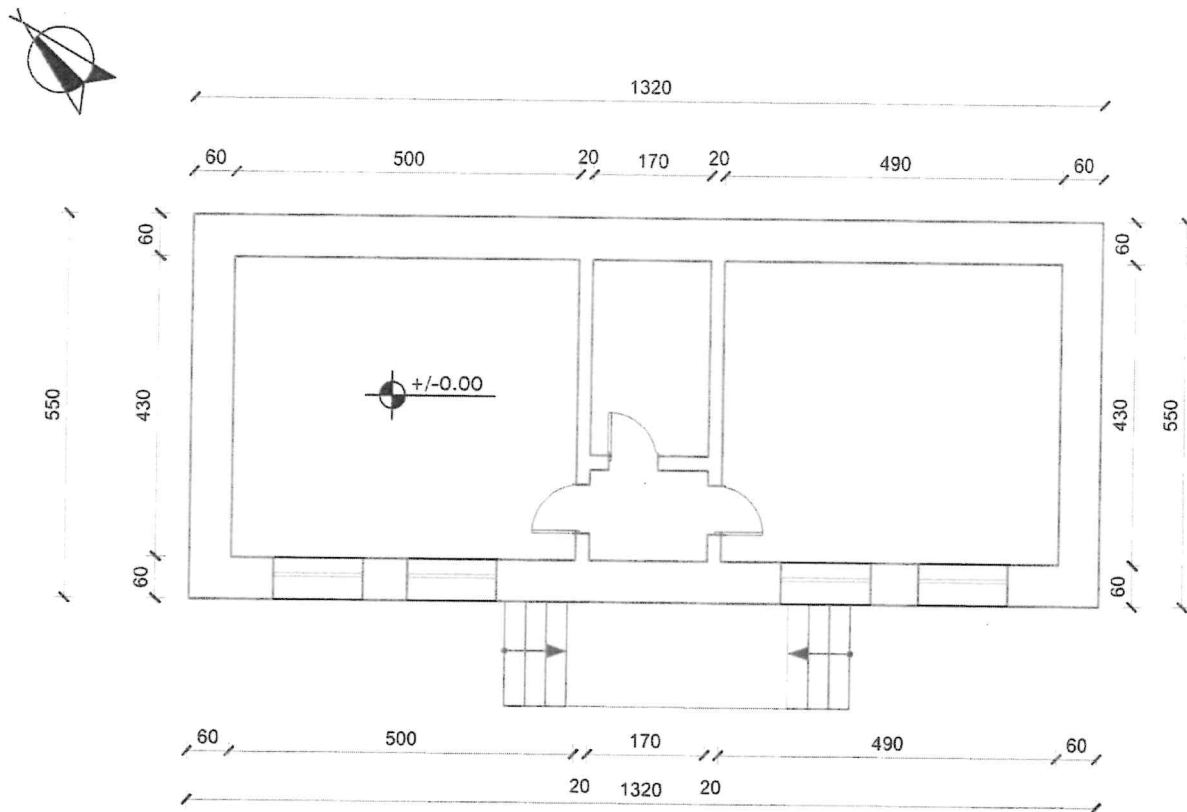

- Sip. ndërtimi 73 m²
- Sip. verande 0 m²
- Sip. banimi 73 m²

 Nr. fletës: A - 1 / 1 Shkalla: 1 : 100	Objekti: GODINË BANIMI 1 KAT	ASHK QARKU VLORË DREJTOR:INA LUÇAJ	Vula:
	Emërtimi i fletës: PLANIMETRIA E KATIT PËRDHE	Përgjegjësi i sektorit: Ark.MATILDA PANAHORI	nënshkrimi:
	Poseduesi: VANGJEL SIMO BABE KALIOPI KRISTO ÇURI	përditësoi: Tek.Agim Begotaraj	nënshkrimi:
	Nr. dosjes aplikimit: 62737,7617	Data: 18.06.2024	punoi: Ark.Brunilda Tafili

Matilda

Ina

Luçaj

Date: 2024.06.24

Date: 2024.06.24

17/06/2024 14:03:01 +02'00'
 Vendore Vlorë
 Date:2024/06/24 14:11:33 +02'00'
 34ZYVLORE2024062414112582014



Shënim : Ky dokument është gjeneruar dhe vulosur me anë të një procedure automatike nga një sistem elektronik (Drejtoria Vendore Vlorë)



REPUBLIKA E SHQIPËRISË

AGJENCIA SHTETËRORE E KADASTRËS
DREJTORIA VENDORE ASHK-së VLORË

Nr. 4776 Prot.

Vlorë, më 24.06 2024

Lënda: Kërkesë për afishim publik

DREJTORISË SË PËRGJITHSHME ASHK TIRANË
Adresa: Rruga "Dora D'Istria "

Tiranë

Drejtoria Vendore e ASHK-së Vlorë, në zbatim të VKM-së nr.827 datë 30.09.2020 " Për përcaktimin e rregullave për miratimin e dokumentit të pronësisë, të objekteve pa titull pronësie, trojeve të tyre funksionale dhe të oborreve në përdorim "dhe VKM-së nr.1040 datë 25.11.2020 " ka marrë në shqyrtim kërkesën me nr: 7617 prot, me datë 03.05.2017 , plotësuar nga subjekti **Vangjel Simo Babe**. Nga procesverbali verifikimit në terren në dt. 13.03.2023 rezulton se objekti ndodhet në Bashkinë Himarë me këto të dhëna:

- ZK.2863 nr: pasurie: **201/111**
- Sipërfaqe parcelës ndërtimore: **73 m²**
- Sipërfaqe e bazës së ndërtimit: **73 m²**
- Numri i kateve: **1**
- Për banim: **73 m²**

Pasuritë kufitare

- Veri nr: pasurie: **201/112**
- Jug nr: pasurie: **201/112**
- Lindje nr: pasurie: **201/112**
- Perëndim nr: pasurie: **201/112**

Për sa më sipër kërkojmë që të bëhet afishimi publik pranë Bashkisë Himarë kjo bazuar në pikën 22 të VKM-së nr: 827 ,datë 30.09.2024." Të dhënat e kërkesës dhe të evidentimit në terren bëhen publike për 30 ditë në ambientet e Bashkisë ku gjendet pasuria si dhe në ambientet e Agjensisë Shtetërore të Kadastrës "

DREJTOR
Ina Luçaj

Konceptoi: O.Bitaj

Miratoi: M.Panahori



Digitally signed by
Ornela Bitaj
Date: 2024.06.24
12:24:04 +02'00'
Vulosur elektronikisht nga Drejtoria
Vendore Vlorë
Date:2024/06/24 14:07:44 +02'00'
34ryVLORE2024062414073762014

Matilda
Panahori

Digitally signed by
Matilda Panahori
Date: 2024.06.24
12:28:56 +02'00'

Ina
Luçaj

Digitally signed by Ina
Luçaj
Date: 2024.06.24
14:03:01 +02'00'

Agjencia Shtetërore e Kadastrës Drejtoria Vendore Vlorë
Adresa: Rruga Transballkanike Vlorë

Shënim : Ky dokument është gjeneruar dhe vulosur me anë
të një procedurë automatike nga një sistem elektronik (Drejtoria Vendore Vlorë)

GENPLAN

ASHK : VLORE
QARKU: VLORE
BASHKIA: HIMARE
ZONA KADASTRALE: 2863
ADRESA E PASURISE: PALASE
INDEKSI I HARTES: K-34-136-(116-D)
SHKALLA: 1:500
DATA: 22/06/2024

NUMRI UNIK (INDEKS):
NR. I APLIKIMIT: 7617
NR. PASURISE: 201/111
SIPERFAQE E PARCELES NDERTIMORE = 73
PR. SHTET = PO PR. E TE TRETETEVE = JO PR. TE VET = JO
SIPERFAQE E BAZES SE NDERTIMIT = 73
POSEDUESI: VANGJEL SIMO BABE
KALIOPI KRISTO ÇURI
emër atesia mbiemër

x= 467630.12
y= 4448576.76

KRGJSH

x= 467720.12
y= 4448576.76

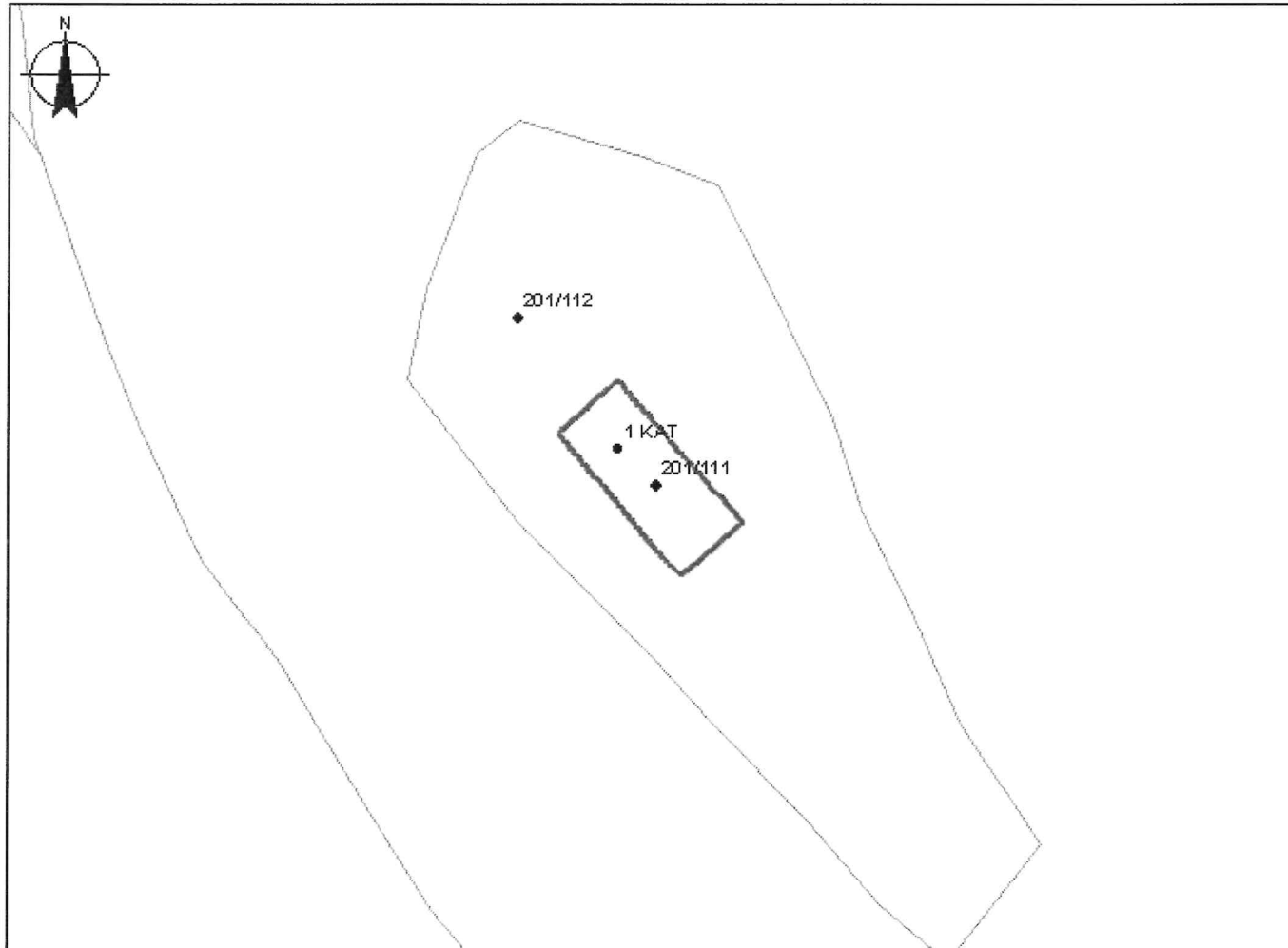

x= 467630.12
y= 4448510.92

Lugjanda

x= 467720.12
y= 4448510.92

KUFITARË T:

VERI Nr.Pas 201/112
JUG Nr.Pas 201/112
LINDJE Nr.Pas 201/112
PERENDIM Nr.Pas 201/112

HYRJJA NE OBJEKT
— KANALI
— OBJEKTI
SIP.ME Ç.P
□ PARCELA
— KUPI PARCELE

SPECIALIST I SEKTORIT TË HARTOGRAFISË: ARMILDA HOXHAJ

SPECIALIST I SEKTORIT TË TROJEVE PA TITULL: LINDITA JAUPAJ

PËRGJEGJËS SEKTORI: MATILDA PANAHORI

Digitally signed by
Armilda Hoxhaj
Date: 2024.06.24
10:01:57 +0200

Matilda
Panahori

Digitally signed by
Matilda Panahori
Date: 2024.06.24
12:28:57 +0200

Ina
Lucaj

Digitally signed by Ina
Lucaj
Date: 2024.06.24
14:03:01 +0200



Vulosur elektronikisht nga Drejtoria
Vendore Vlorë
Date: 2024.06.24 14:11:04 +0200
K-34-136-(116-D) 201/111 0573004A

emër

LUÇAJ

mbiemër

nënshkrimi

Shënim : Ky dokument është gjeneruar dhe vulosur me anë të një procedure automatike nga një sistem elektronik (Drejtoria Vendore Vlorë)

PLANIMETRIA E KATIT PËRDHE

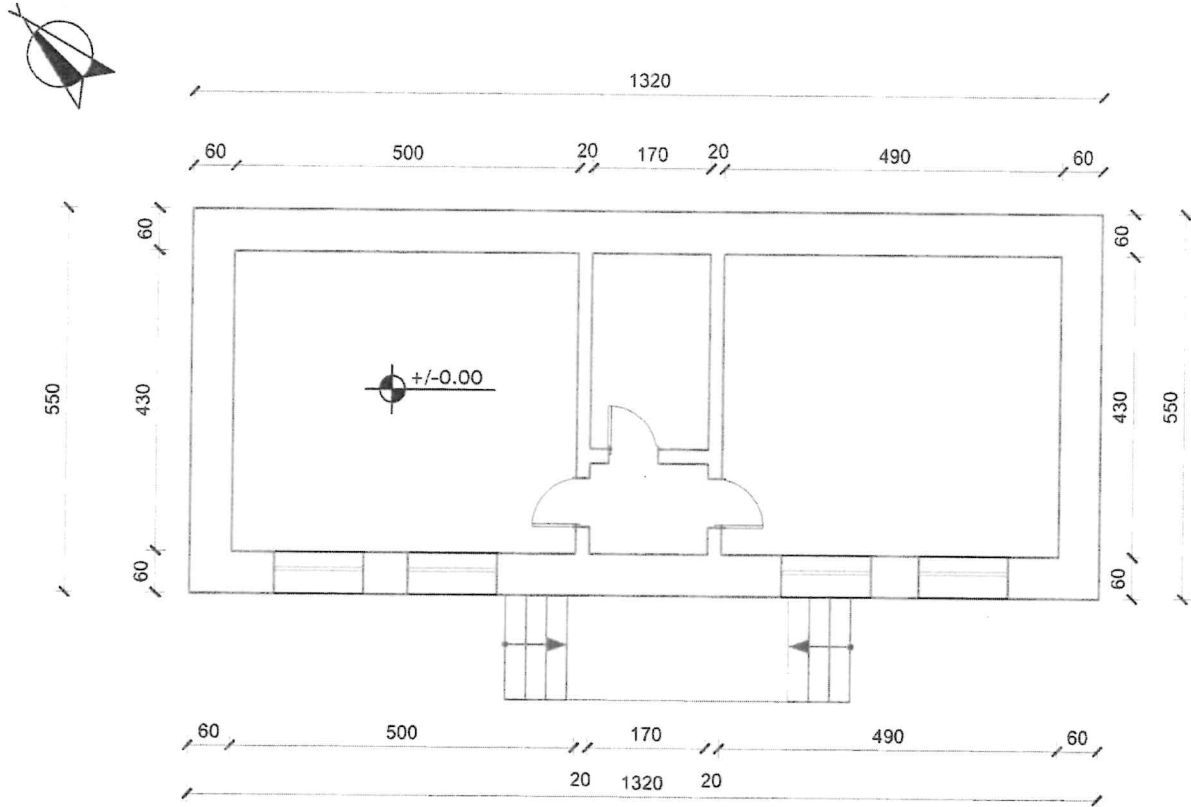

- Sip. ndërtimi 73 m²
- Sip. verande 0 m²
- Sip. banimi 73 m²

 ASHK QARKU VLORË DREJTOR: INA LUÇAJ	Objekti: GODINË BANIMI 1 KAT	Vula:	
	Emërtimi i fletës: PLANIMETRIA E KATIT PËRDHE	Përgjegjësi i sektorit: Ark.MATILDA PANAHORI	nënshkrimi:
	Poseduesi: VANGJEL SIMO BABE KALIOPI KRISTO ÇURI	përditësor: Tek.Agim Begotaraj	nënshkrimi:
	Nr. dosjes aplikimit: 62737,7617	Data: 18.06.2024	punoi: Ark.Brunilda Tafili
Nr. fletës: A - 1 / 1	Digitally signed by Matilda Panahori Date: 2024.06.24 14:03:01 +02'00'	Digitally signed by Ina Luçaj Date: 2024.06.24 14:03:01 +02'00'	



Shënim : Ky dokument është gjeneruar dhe vulosur me anë të një procedure automatike nga një sistem elektronik (Drejtorja Vendore Vlorë)



REPUBLIKA E SHQIPËRISË

AGJENCIA SHTETËRORE E KADASTRËS
DREJTORIA VENDORE ASHK-së VLORË

Nr 4762 Prot.

Vlorë, më 24.06. 2024

Lënda: Kërkesë për afishim publik

DREJTORISË SË PËRGJITHSHME ASHK TIRANË
Adresa: Rruga "Dora D'Istria "

Tiranë

Drejtoria Vendore e ASHK-së Vlorë, në zbatim të VKM-së nr.827 datë 30.09.2020 " Për përcaktimin e rregullave për miratimin e dokumentit të pronësisë, të objekteve pa titull pronësie, trojeve të tyre funksionale dhe të oborreve në përdorim "dhe VKM-së nr.1040 datë 25.11.2020 " ka marrë në shqyrtim kërkesën me nr: 34004 prot, me datë 29.08.2022 , plotësuar nga subjekti **Bilal Musa Lalaj**. Nga procesverbali verifikimit në terren në dt. 22.02.2022 rezulton se objekti ndodhet në Bashkinë Himarë me këto të dhëna:

- ZK.2306 nr: pasurie: 272
- Sipërfaqe parcelës ndërtimore: 300 m²
- Sipërfaqe e bazës së ndërtimit: 128 m²
- Numri i kateve: 1
- Për banim: 110 m²

Pasuritë kufitare

- Veri nr: pasurie: 97
- Jug nr: pasurie: 97
- Lindje nr: pasurie: 97
- Perëndim nr: pasurie: 97

Për sa më sipër kërkojmë që të bëhet afishimi publik pranë Bashkisë Himarë kjo bazuar në pikën 22 të VKM-së nr: 827 ,datë 30.09.2024." Të dhënat e kërkesës dhe të evidentimit në terren bëhen publike për 30 ditë në ambientet e Bashkisë ku gjendet pasuria si dhe në ambientet e Agjensisë Shtetërore të Kadastrës "

DREJTOR
Ina Luçaj

Konceptoi: O.Bitaj

Miratoi: M.Panahori



Agjencia Shtetërore e Kadastrës Drejtoria Vendore Vlorë
Adresa: Rruga Transballkanike Vlorë

Shënim : Ky dokument është gjeneruar dhe vulosur me anë të një procedure automatike nga një sistem elektronik (Drejtoria Vendore Vlorë)

GENPLAN

ASHK : VLORE
QARKU: VLORE
BASHKIA: HIMARE
ZONA KADASTRALE: 2306
ADRESA E PASURISE: KUÇ
INDEKSI I HARTËS: K- 34 - 136 - (123-A)
SHKALLA: 1:500
DATA: 22/06/2024

NUMRI UNIK (INDEKS):
NR. I APLIKIMIT: 34004
NR. PASURISË: 272
SIPËRFAQE E PARCELËS NDËRTIMORE = 300
PR. SHTET = PO PR. E TË TRETËVE = JO PR. TË VET = JO
SIPËRFAQE E BAZËS SË NDËRTIMIT = 128
POSEDUESI: BILAL MUSA LALAJ
EMËR BARDHË SHAN LALAJ
LALAJ

x= 484239.34
y= 4449393.13

KRGJSH

x= 484329.34
y= 4449327.13



x= 484239.34
y= 4449327.29

x= 484329.34
y= 4449327.29

KUFITARËT:

VERI Nr.Pas 97
JUG Nr.Pas 97
LINDJE Nr.Pas 97
PERENDIM Nr.Pas 97

Legjenda

- OBJEKTI
- HYRJA NË OBJEKT
- PARCELA
- KUFI PARCELE

SPECIALIST I SEKTORIT TË HARTOGRAFISË: LINDITA JAUPAJ

Lindita Jaupaj
Digitally signed by
Lindita Jaupaj
Date: 2024.06.24
10:59:02+02'00'

SPECIALIST I SEKTORIT TË PRONËSISË: IRIALD DERVISHAJ

PËRGJEGJËS SEKTORI: MATILDA PANAHO RI

Digitally signed by
Iriald Dervishaj
Date: 2024.06.24
11:12:22 +02'00'

Matilda Panahori
Digitally signed by
Matilda Panahori
Date: 2024.06.24
11:25:53 +02'00'

Ina Lucaj
Digitally signed by
Lucaj
Date: 2024.06.24
12:20:04 +02'00'



Vulosur elektronikisht nga Drejtoria
Vendore Vlorë
Data: 2024.06.24 11:46:05 +02'00'
34W/VLORE2024062412461830014

Iriald Dervishaj
emër

Matilda Panahori
LUÇAJ
mbiemër

Ina Lucaj
nënshkrimi

PLANIMETRIA E KATIT PËRDHE

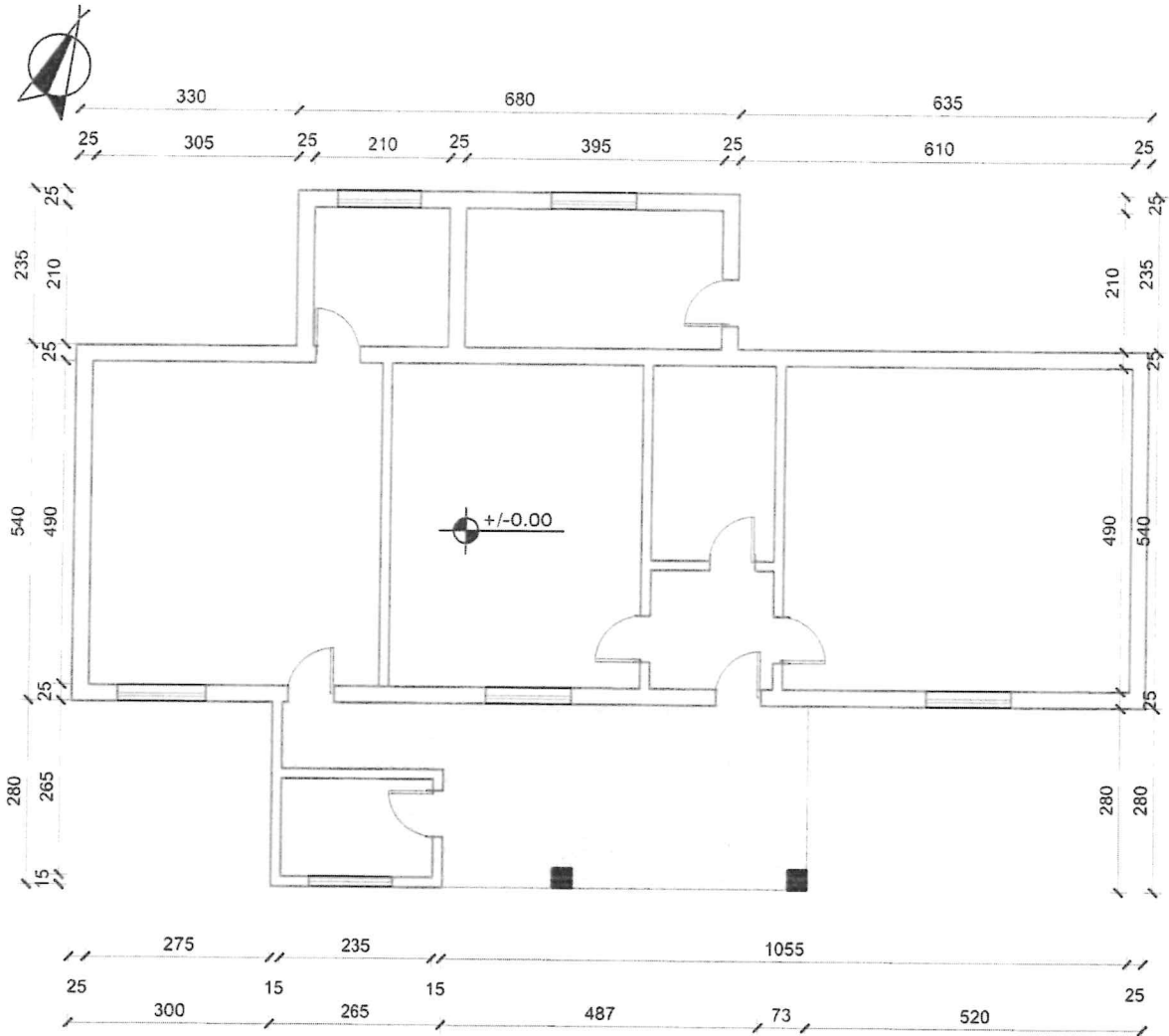

-Sip. ndërtimi 128 m²
 -Sip.verande 18 m²
 -Sip. banimi 110 m²

 Nr. fletës: A - 1 / 1 Shkalla: 1 : 100	Objekti: GODINË BANIMI 1 KAT	ASHK QARKU VLORË DREJTOR:INA LUÇAJ	Vula:
	Emërtimi i fletës: PLANIMETRIA E KATIT PËRDHE	Përgjegjësi i sektorit: Ark.MTILDA PANAHO	nënshkrimi:
	Poseduesi: BILAL MUSA LALAJ FATBARDHË SINAN LALJ	përditësoi: Tek.Adrian Dalipaj	nënshkrimi:
	Nr. dosjes aplikimit: 34004	Data: 20.05.2024	punoi: Ark.Brunilda Tafili

Matilda

Digitally signed by
Matilda Panahori
Date: 2024.06.24

Ina

Digitally signed by Ina
Lucaj
Date: 2024.06.24
12:20:04 +0200



1 Vloca është elektronikisht nga Drejtoria
Vendore Vlorë
Date: 2024/06/24 12:45:36 +02'00'
34hiVLORE2024062412452862014

Shënim : Ky dokument është gjeneruar dhe vulosur me anë të një procedure automatike nga një sistem elektronik (Drejtoria Vendore Vlorë)



REPUBLIKA E SHQIPËRISË

AGJENCIA SHTETËRORE E KADASTRËS
DREJTORIA VENDORE ASHK-së VLORË

Nr 4774 Prot.

Vlorë, më 24.06. 2024

Lënda: Kërkesë për afishim publik

DREJTORISË SË PËRGJITHSHME ASHK TIRANË
Adresa: Rruga "Dora D'Istria "

Tiranë

Drejtoria Vendore e ASHK-së Vlorë, në zbatim të VKM-së nr.827 datë 30.09.2020 " Për përcaktimin e rregullave për miratimin e dokumentit të pronësisë, të objekteve pa titull pronësie, trojeve të tyre funksionale dhe të oborreve në përdorim "dhe VKM-së nr.1040 datë 25.11.2020 " ka marrë në shqyrtim kërkesën me nr: 18173 prot, me datë 19.06.2024 , plotësuar nga subjekti **Simo Thimio Bifsha**. Nga procesverbali verifikimit në terren në dt. 12.06.2024 rezulton se objekti ndodhet në Bashkinë Himarë me këto të dhëna:

- ZK.1481 nr: pasurie: 200/471
- Sipërfaqe parcelës ndërtimore: 300 m²
- Sipërfaqe e bazës së ndërtimit: 95 m²
- Numri i kateve: 2
- Për banim: 98 m² + 79 m²

Pasuritë kufitare

- Veri nr: pasurie: 201/264
- Jug nr: pasurie: 201/264
- Lindje nr: pasurie: 201/264
- Perëndim nr: pasurie: 201/264

Për sa më sipër kërkojmë që të bëhet afishimi publik pranë Bashkisë Himarë kjo bazuar në pikën 22 të VKM-së nr: 827 ,datë 30.09.2024." Të dhënat e kërkesës dhe të evidentimit në terren bëhen publike për 30 ditë në ambientet e Bashkisë ku gjendet pasuria si dhe në ambientet e Agjensisë Shtetërore të Kadastrës "

DREJTOR
Ina Luçaj

Konceptoi: O.Bitaj

Miratoi: M.Panahori

Ornela
Bitaj

Digitally signed by
Ornela Bitaj
Date: 2024.06.24
12:02:29 +02'00'

Matilda
Panahori

Digitally signed by
Matilda Panahori
Date: 2024.06.24
12:14:14 +02'00'

Ina
Luçaj

Digitally signed by Ina
Luçaj
Date: 2024.06.24
13:51:35 +02'00'



Vulosur elektronikisht nga Drejtoria
Vendore Vlorë
Date:2024/06/24 13:57:51 +02'00'
34QEVLORË2024062413574320014

Agjencia Shtetërore e Kadastrës Drejtoria Vendore Vlorë
Adresa: Rruga Transballkanike Vlorë

Shënim : Ky dokument është gjeneruar dhe vulosur me anë të një procedure automatike nga një sistem elektronik (Drejtoria Vendore Vlorë)

GENPLAN

ASHK : VLORE
QARKU: VLORE
BASHKIA: HIMARE
ZONA KADASTRALE: 1481
ADRESA E PASURISE: DHERMI
INDEKSI I HARTES: K-34-136-(133-A)
SHKALLA: 1:500
DATA: 22/06/2024

NUMRI UNIK (INDEKS):
NR. I APLIKIMIT: 18173
NR. PASURISE: 200/471
SIPERFAQE E PARCELES NDERTIMORE = 300
PR. SHTET = PO PR. E TE TRETETEVE = JO PR. TE VET = JO
SIPERFAQE E BAZES SE NDERTIMIT = 95
POSEDUESI: SIMO THIMIO BIFSHA
EQZALINA VANGJEL BIFSHA

x= 468130.6
y= 4447083.15

KRGJSH

x= 468220.6
y= 4447083.15



x= 468130.6
y= 4447017.31

x= 468220.6
y= 4447017.31

KUFITARËT:

VERI Nr.Pas 200/264
JUG Nr.Pas 200/264
LINDJE Nr.Pas 200/264
PERENDIM Nr.Pas 200/264

Legjenda
— OBJEKTI
— HYRJA NE OBJEKT
□ PARCELA
— KUPI PARCELE

SPECIALIST I SEKTORIT TE HARTOGRAFISE: LINDITA JAUPAJ

SPECIALIST I SEKTORIT TE PRONESISE: IRIALD DERVISHAJ

PERGJEGJES SEKTORI: MATILDA PANAHORI

Lindita Jaupaj
Digitally signed by
Lindita Jaupaj
Date: 2024.06.24
100759 -0200

Digitally signed by
Iriald Dervishaj
Date: 2024.06.24
11:12:21 +0200

Matilda Panahori
Digitally signed by
Matilda Panahori
Date: 2024.06.24
12:14:14 +0200

Ina Lucaj
Digitally signed by
Ina Lucaj
Date: 2024.06.24
13:51:35 +0200



Vulosur elektronikisht nga Drejtoria
Vendore Vlore
Date: 2024.06.24 11:12:21 +0200
347UVLORE2024062414005965014

Iriald Dervishaj
emër

Matilda Panahori
LUÇAJ
mbiemër

Ina Lucaj
nënsb.krimi

PLANIMETRIA E KATIT PËRDHE

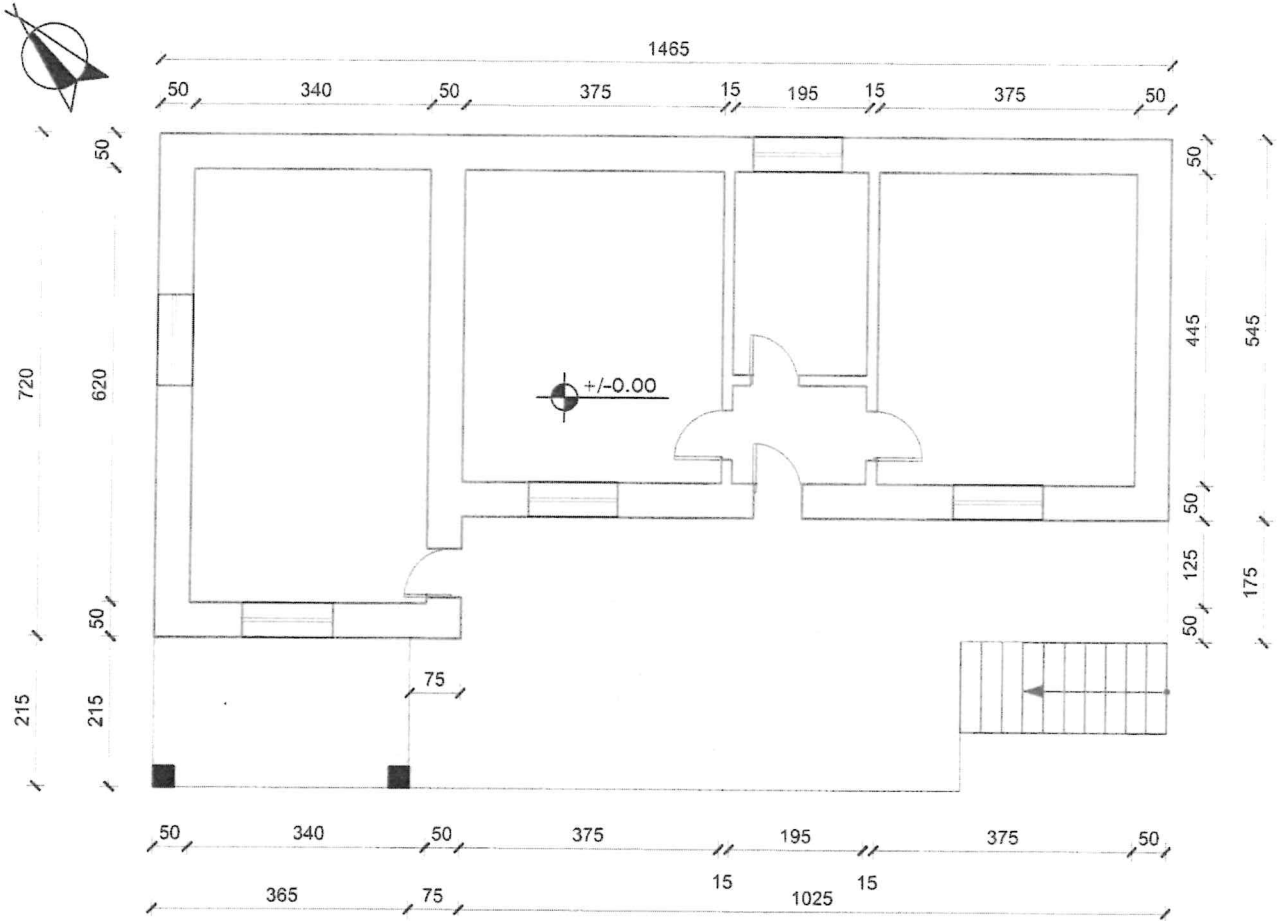

- Sip. ndërtimi 106 m²
- Sip. verande 8 m²
- Sip. banimi 98 m²
- Sip. baze 95 m²

 Nr. fletës: A - 1 / 2 Shkalla: 1 : 100	Objekti: GODINË BANIMI 2 KATE	ASHK QARKU VLORË DREJTOR:INA LUÇAJ	Vula: Date: 2024.06.24 15:40:31 +02'00'
	Emërtimi i fletës: PLANIMETRIA E KATIT PËRDHE	Përgjegjësi i sektorit: Ark.MATILDA PANAHORI	nënshkrimi:
	Poseduesi: SIMO THIMIO BIFSHA ROZALINA VANGJEL BIFSHA	përditësoi: Tek.Edlira Jaupaj	nënshkrimi:
	Nr. dosjes aplikimit: 18173 Data: 20.06.2024	punoi: Ark.Brunilda Tafili	nënshkrimi: Tafili

Matilda Panahori

Matilda Panahori
 Date: 2024.06.24
 15:40:31 +02'00'
 Digitalisht nënshkruar nga Drejtorja
 Vendore Vlorë
 Date: 2024/06/24 15:41:53 +02'00'
 34toVLORE2024062415414611014



Shënim : Ky dokument është gjeneruar dhe vulosur me anë të një procedure automatike nga një sistem elektronik (Drejtoria Vendore Vlorë)

PLANIMETRIA E KATIT TË PARË

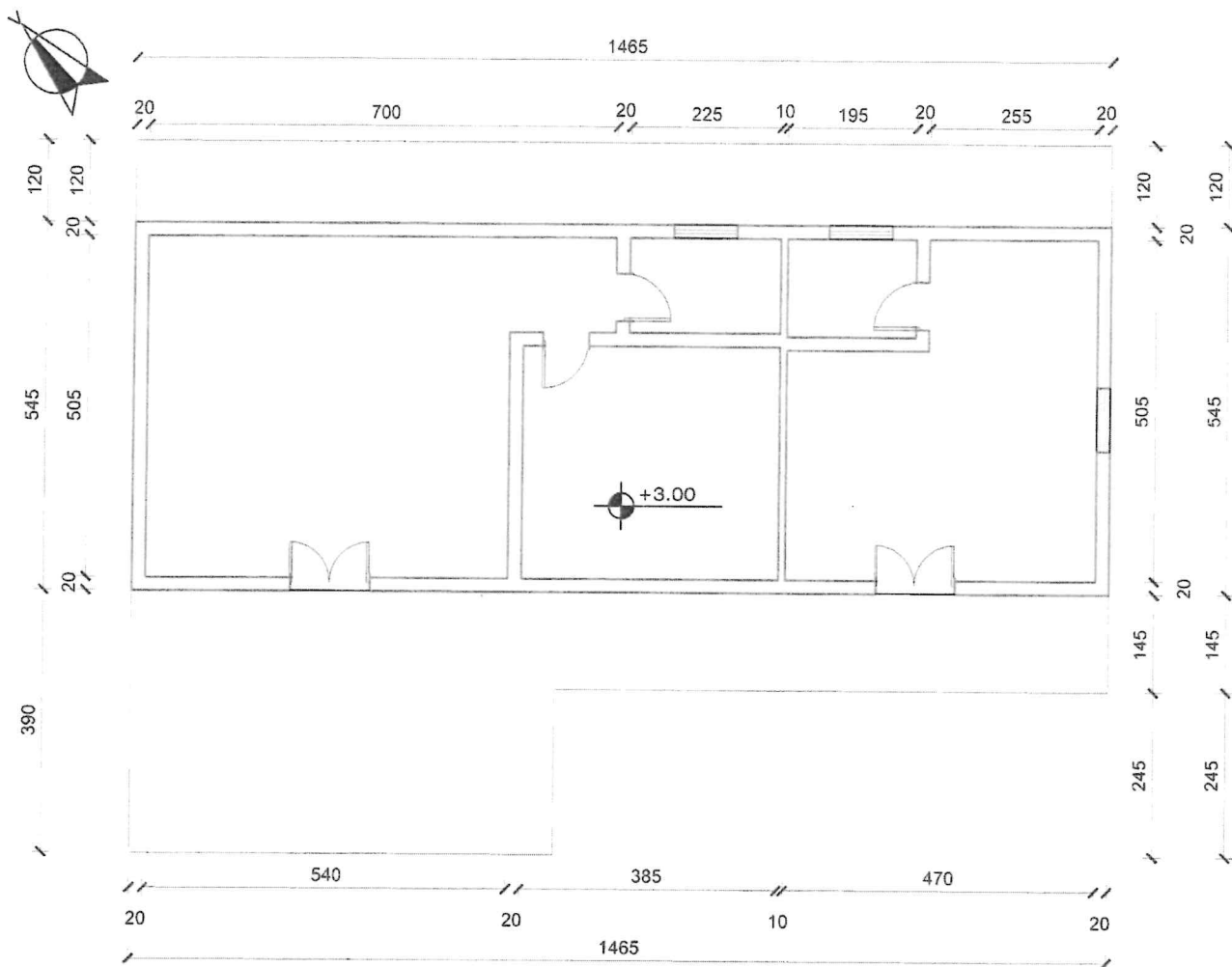

-Sip. ndërtimi 97 m²
 -Sip. verande 18 m²
 -Sip. banimi 79 m²

 Nr. fletës: A - 2 / 2 Shkalla: 1 : 100	Objekti: GODINË BANIMI 2 KATE	ASHK QARKU VLORË DREJTOR: INA LUÇAJ	Vula:
	Emërtimi i fletës: PLANIMETRIA E KATIT TË PARË	Përgjegjësi i sektorit: Ark.MATILDA PANAHORI	nënshkrimi:
	Poseduesi: SIMO THIMIO BIFSHA ROZALINA VANGJEL BIFSHA	përditësoi: Tek.Edlira Jaupaj	nënshkrimi:
	Nr. dosjes aplikimit: 18173	Data: 20.06.2024	punoi: Ark.Brunilda Tafili

Matilda

Ina

Tafili



Digitally signed by Matilda Panahori
 Date: 2024.06.24 13:59:54 +02'00'
 Digitally signed by Ina Lucaj
 Date: 2024.06.24 13:51:35 +02'00'

Digitally signed by Brunilda Tafili
 Date: 2024.06.20 13:59:02'00'

Shënim : Ky dokument është gjeneruar dhe vulosur me anë të një procedure automatike nga një sistem elektronik (Drejtoria Vendore Vlorë)



REPUBLIKA E SHQIPËRISË

AGJENCIA SHTETËRORE E KADASTRËS
DREJTORIA VENDORE ASHK-së VLORË

Nr 4764 Prot.

Vlorë, më 26.06 2024

Lënda: Kërkesë për afishim publik

DREJTORISË SË PËRGJITHSHME ASHK TIRANË
Adresa: Rruga "Dora D'Istria "

Tiranë

Drejtoria Vendore e ASHK-së Vlorë, në zbatim të VKM-së nr.827 datë 30.09.2020 " Për përcaktimin e rregullave për miratimin e dokumentit të pronësisë, të objekteve pa titull pronësie, trojeve të tyre funksionale dhe të oborreve në përdorim "dhe VKM-së nr.1040 datë 25.11.2020 " ka marrë në shqyrtim kërkesën me nr: 30717 prot, me datë 13.09.2021 , plotësuar nga subjekti **Leonard Nako Bala**. Nga procesverbali verifikimit në terren në dt. 20.10.2021 rezulton se objekti ndodhet në Bashkinë Himarë me këto të dhëna:

- ZK.3844 nr: pasurie: 350/272
- Sipërfaqe parcelës ndërtimore: 263 m²
- Sipërfaqe e bazës së ndërtimit: 77 m² + 26 m² (objekt ndihmës)
- Numri i kateve: 2
- Për banim: 70 m² + 65 m²

Pasuritë kufitare

- Veri nr: pasurie: 350/103
- Jug nr: pasurie: 350/102
- Lindje nr: pasurie: 350/104
- Perëndim nr: pasurie: 350/102

Për sa më sipër kërkojmë që të bëhet afishimi publik pranë Bashkisë Himarë kjo bazuar në pikën 22 të VKM-së nr: 827 ,datë 30.09.2024." Të dhënat e kërkesës dhe të evidentimit në terren bëhen publike për 30 ditë në ambientet e Bashkisë ku gjendet pasuria si dhe në ambientet e Agjensisë Shtetërore të Kadastrës "

DREJTOR
Ina Luçaj

Konceptoi: O.Bitaj

Miratoi: M.Panahori

Ornela

Digitally signed by
Ornela Bitaj
Date: 2024.06.24

Matilda

Digitally signed by
Matilda Panahori
Date: 2024.06.24

Ina

Digitally signed by Ina
Luçaj
Date: 2024.06.24
12:53:28 +0200

Luçaj

Vëlosur elektronikisht nga Drejtoria
Vendore Vlorë
Date: 2024/06/24 13:41:36 +0200
34GoVLORE2024062413412799014



Agjencia Shtetërore e Kadastrës Drejtoria Vendore Vlorë

Adresa: Rruga Transballkanike Vlorë

Shënim : Ky dokument është gjeneruar dhe vëlosur me anë të një procedure automatike nga një sistem elektronik (Drejtoria Vendore Vlorë)

GENPLAN

ASHK : VLORE

QARKU: VLORE

BASHKIA: HIMARË

ZONA KADASTRALE: 3844

ADRESA E PASURISË: VUNO

INDEKSI I HARTËS: K-34-136-(151-A)

SHKALLA: 1:500

DATA: 22/06/2024

NUMRI UNIK (INDEKS): 11_9026320

NR. I APLIKIMIT: 30717

NR. PASURISË: 350/272

SIPËRFAQE E PARCELËS NDËRTIMORE = 263

PR. SHTET = PO PR. E TË TRETËVE = JO PR. TË VET = JO

SIPËRFAQE E BAZËS SË NDËRTIMIT = 77+26

POSEDUESI: LEONARD NAKO BALA

MARIKA NIKOLLAQ BALA

x= 473932.48
y= 4445083.91

KRGJSH

x= 474022.48
y= 4445083.91

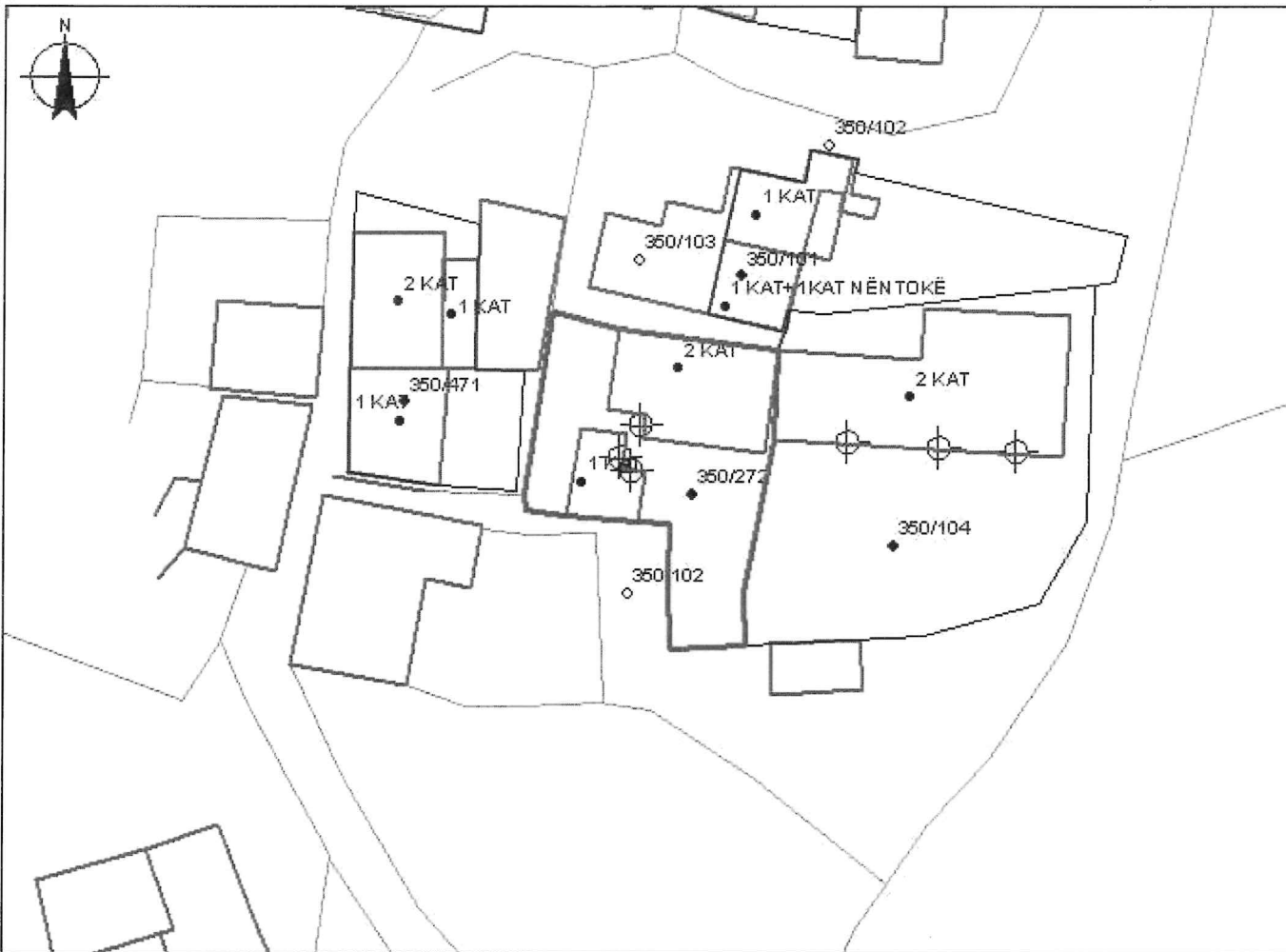

x= 473932.48
y= 4445018.07

x= 474022.48
y= 4445018.07

KUFITARË T:

VERI Nr.Pas 350/103
JUG Nr.Pas 350/102
LINDJE Nr.Pas 350/104
PERENDIM Nr.Pas 350/102

Legjenda

- OBJEKTI
- HYRJA NË OBJEKT
- PARCELA
- KUFIPARCELE

SPECIALIST I SEKTORIT TË HARTOGRAFISË: LINDITA JAUPAJ

Lindita Jaupaj

Digitally signed by
Lindita Jaupaj
Date: 2024.06.24
10:07:59 +02'00'

SPECIALIST I SEKTORIT TË PRONËSISË: IRIALD DERVISHAJ

PËRGJEGJËS SEKTORI: MATILDA PANAHORI

Iriald

Digitally signed by
Iriald Dervishaj
Date: 2024.06.24
11:12:22 +02'00'

Matilda

Digitally signed by
Matilda Panahori
Date: 2024.06.24
11:44:06 +02'00'

Ina

Digitally signed by Ina
Lucaj
Date: 2024.06.24
13:50:17 +02'00'

Panahori
LUÇAJ

Lucaj

emër

mbiemër

nënshkrimi



Vulosur elektronikisht nga Drejtoria
Vendore Vlorë
Date: 2024/06/24 13:50:16 +02'00'
54p/VLORE2024082413503000014

DREJTORIA

Shënim : Ky dokument është gjeneruar dhe vulosur me anë të një procedure automatike nga një sistem elektronik (Drejtoria Vendore Vlorë)

PLANIMETRIA E KATIT PËRDHE

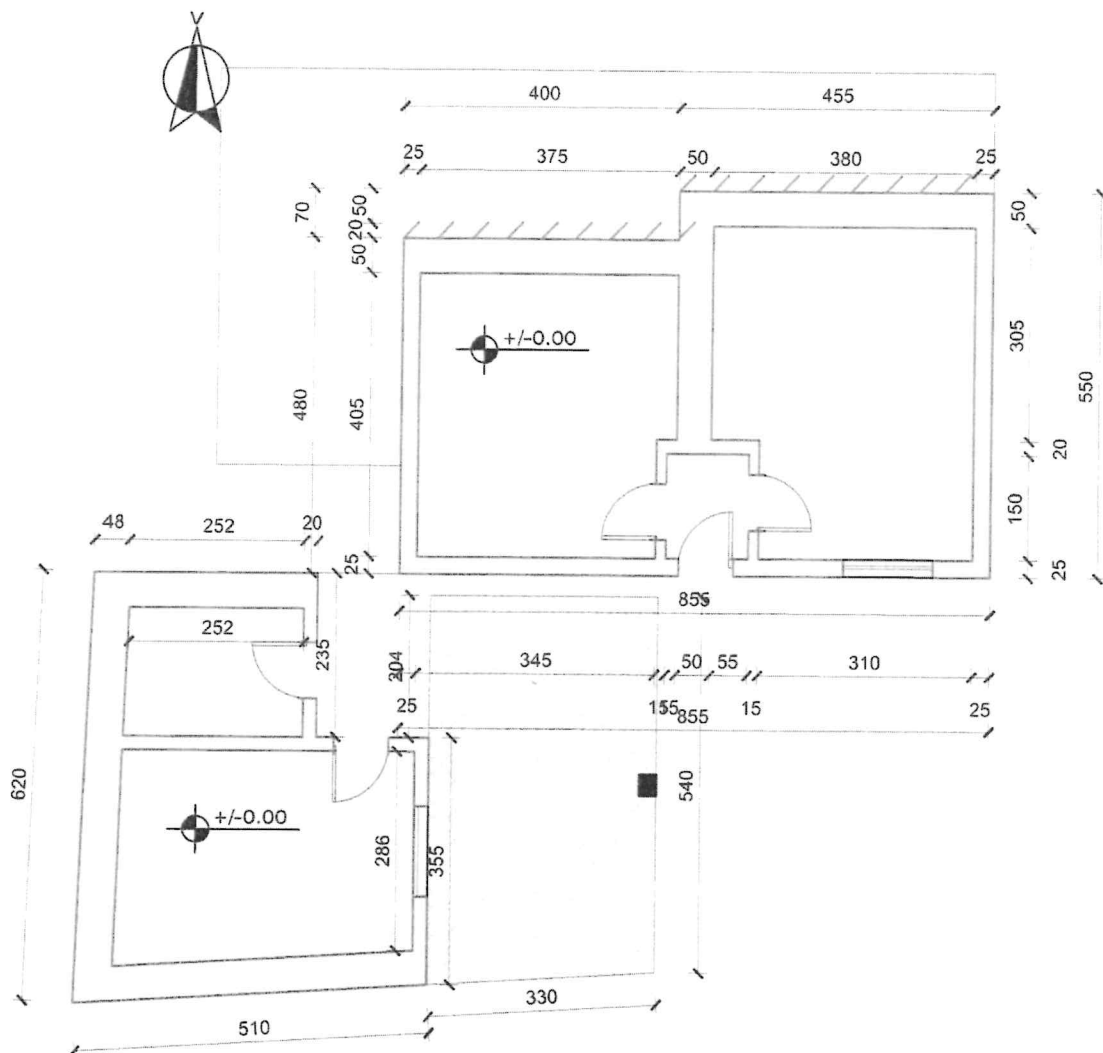

- Sip. banimi 26 +44 m²
- Sip. verande 18 m²
- Sip. ndërtimi 44 + 44 m²

 Nr. fletës: A - 1 / 3 Shkalla: 1 : 100	Objekti: GODINË BANIMI 2 KATE	DREJTORIA RAJONALE E ASHK-së QARKU VLORË DREJTORI: INA LUÇAJ	Vula:	
	Emërtimi i fletës: PLANIMETRIA E KATIT PËRDHE	Poseduesi: LEONARD NAKO BALA MARIKA NIKOLLAQ BALA	Përgjegjësi i sektorit: MATILDA PANAHORI	nënshkrimi:
	Nr. dosjes aplikimit: 30711	Data: 28.04.2022	përditësoi: Tek. Agim Begotaraj	nënshkrimi:
Matilda	Ina	punoi: Ing. Migena Memushaj	nënshkrimi: Migena	



Digitally signed by Matilda Panahori
 Date: 2024.06.24 12:53:28 +02'00'

Digitally signed by Ina Luçaj
 Date: 2024.06.24 13:44:31 +02'00'

Verifikues elektronikisht nga Drejtoria
 Vendore Vlorë
 Date: 2024/06/24 13:44:31 +02'00'
 34zYVLORE2024062413442367014

Digitally signed by Migena Memushaj
 Date: 2024.06.21 11:11:06 +02'00'

Shënim : Ky dokument është gjeneruar dhe vulosur me anë të një procedure automatike nga një sistem elektronik (Drejtoria Vendore Vlorë)

PLANIMETRIA E KATIT TË PARË

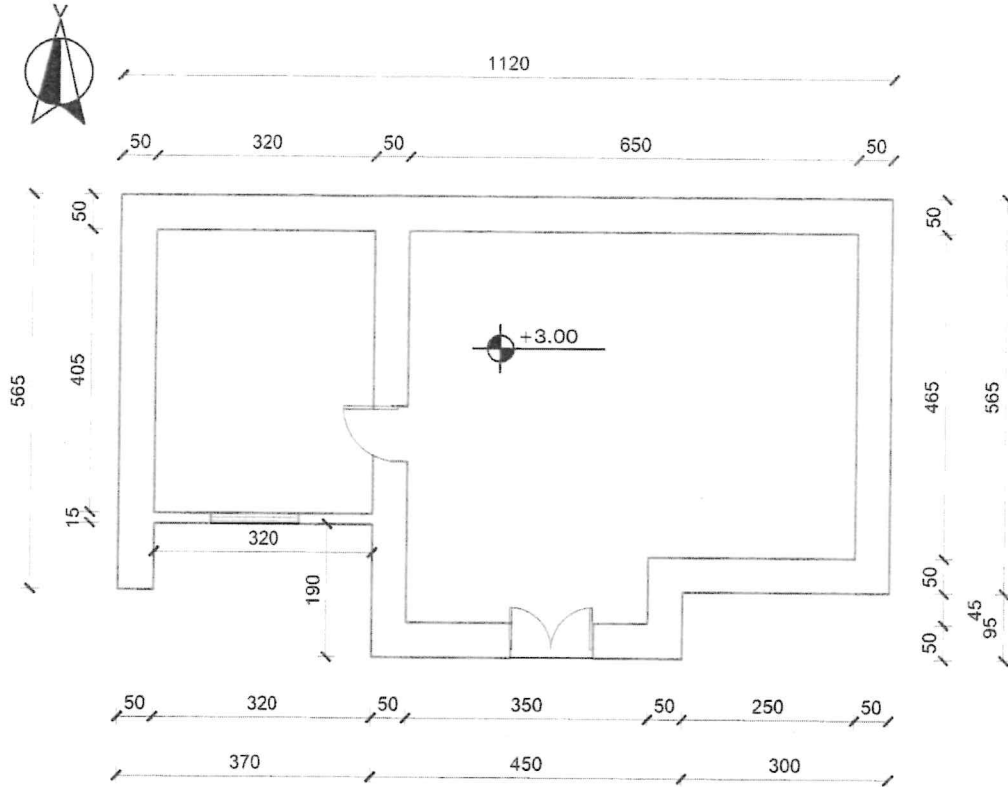

- Sip. banimi 65 m²
- Sip. verande 0 m²
- Sip. ndërtimi 65 m²

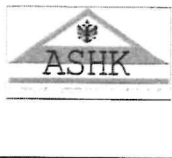
 Nr. fletës: A - 2 / 3 Shkalla: 1 : 100	Objekti: GODINË BANIMI 2 KATE	DREJTORIA RAJONALE E ASHK-së QARKU VLORË DREJTORI:INA LUÇAJ	Vula:
	Emërtimi i fletës: PLANIMETRIA E KATIT TË PARË	Përgjegjësi i sektorit: MATILDA PANAHORI	nënshkrimi:
	Poseduesi: LEONARD NAKO BALA MARIKA NIKOLLAQ BALA	përditësoi: Tek. Agim Begotaraj	nënshkrimi:
Nr. dosjes aplikimit: 30711	Data: 28.04.2022	punoi: Ing.Migena Memushaj	nënshkrimi: Migena Memushaj

Matilda

Matilda Panahori

Ina

Lucaj

Date: 2024.06.24

Date: 2024.06.24

1 Vërtetues elektronikisht nga Drejtoria
 Vendore Vlorë
 Date: 2024/06/24 15:46:14 +02'00'
 34VAVLORE2024062415460730014



Shënim : Ky dokument është gjeneruar dhe vulosur me anë të një procedure automatike nga një sistem elektronik (Drejtoria Vendore Vlorë)

PLANIMETRIA E KATIT PËRDHE

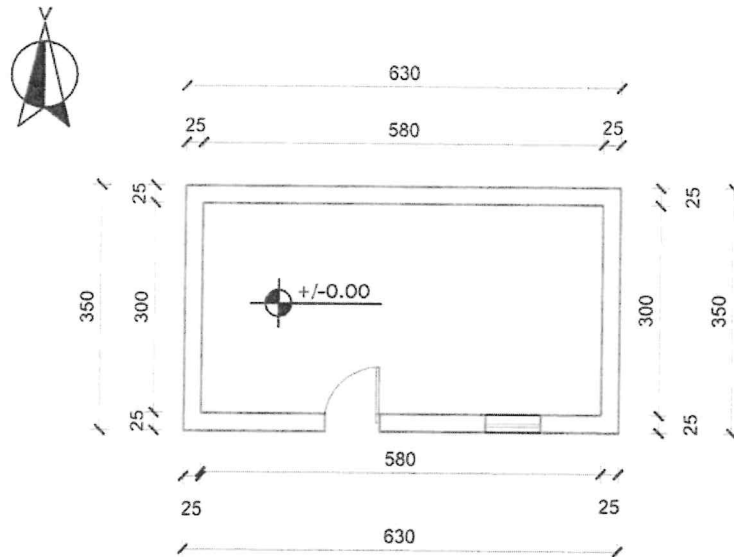

-Sip. banimi 22 m²
 -Sip. verande 0 m²
 -Sip. ndërtimi 22 m²

 Nr. fletës: A - 3 / 3 Shkalla: 1 : 100	Objekti: OBJEKT NDIHMËS 1 KAT	DREJTORIA RAJONALE E ASHK-së QARKU VLORË DREJTORI:INA LUÇAJ	Vula:
	Emërtimi i fletës: PLANIMETRIA E KATIT PËRDHE	Përgjegjësi i sektorit: MATILDA PANAHORI	nënshkrimi:
Poseduesi: LEONARD NAKO BALA MARIKA NIKOLLAQ BALA	përditësoi: Tek. Agim Begotaraj	nënshkrimi:	
Nr. dosjes aplikimit: 30711	Data: 28.04.2022	punoi: Ing.Migena Memushaj	nënshkrimi: Migena Memushaj

Matilda Pannahori
 Ina Luçaj
 Date: 2024/06/24
 Vulosur elektronikisht nga Drejtoria
 Vendore Vlorë
 Date: 2024/06/24 13:45:03 +02'00'
 34XeVLORE2024062413445513014



Shënim : Ky dokument është gjeneruar dhe vulosur me anë të një procedure automatike nga një sistem elektronik (Drejtoria Vendore Vlorë)



REPUBLIKA E SHQIPËRISË

AGJENCIA SHTETËRORE E KADASTRËS
DREJTORIA VENDORE ASHK-së VLORË

Nr. 4783 Prot.

Vlorë, më 24.06. 2024

Lënda: Kërkesë për afishim publik

DREJTORISË SË PËRGJITHSHME ASHK TIRANË

Adresa: Rruga "Dora D'Istria "

Tiranë

Drejtoria Vendore e ASHK-së Vlorë, në zbatim të VKM-së nr.827 datë 30.09.2020 " Për përcaktimin e rregullave për miratimin e dokumentit të pronësisë, të objekteve pa titull pronësie, trojeve të tyre funksionale dhe të oborreve në përdorim "dhe VKM-së nr.1040 datë 25.11.2020 " ka marrë në shqyrtim kërkesën me nr: 13142 prot, me datë 01.04.2023 , plotësuar nga subjekti **Viktor Dhimitri Bala**. Nga procesverbali verifikimit në terren në dt. 19.06.2024 rezulton se objekti ndodhet në Bashkinë Himarë me këto të dhëna:

- ZK.1952 nr: pasurie: *1/974*
- Sipërfaqe parcelës ndërtimore: *300 m2*
- Sipërfaqe e bazës së ndërtimit: *114+5 m2 (objekt ndihmës)*
- Numri i kateve: *1+1 nëntokë*
- Për banim: *18 m2 +114 m2*

Pasuritë kufitare

- Veri nr: pasurie: *1/238*
- Jug nr: pasurie: *1/238*
- Lindje nr: pasurie: *1/238*
- Perëndim nr: pasurie: *1/238*

Për sa më sipër kërkojmë që të bëhet afishimi publik pranë Bashkisë Himarë kjo bazuar në pikën 22 të VKM-së nr: 827 ,datë 30.09.2024." Të dhënat e kërkesës dhe të evidentimit në terren bëhen publike për 30 ditë në ambientet e Bashkisë ku gjendet pasuria si dhe në ambientet e Agjensisë Shtetërore të Kadastrës "

DREJTOR
Ina Luçaj

Konceptoi: *O.Bitaj*

Miratoi: *M.Panahori*

Ornela
Bitaj

Digitally signed by
Ornela Bitaj
Date: 2024.06.24
15:39:04 +02'00'

Matilda
Panahori

Digitally signed by
Matilda Panahori
Date: 2024.06.24
15:40:16 +02'00'

Ina
Luçaj

Digitally signed by Ina
Luçaj
Date: 2024.06.24
18:07:33 +02'00'



Vulosur elektronikisht nga Drejtoria
Vendore Vlorë
Date: 2024/06/24 18:12:54 +02'00'
34NUVLORE2024062418124566014

Agjencia Shtetërore e Kadastrës Drejtoria Vendore Vlorë
Adresa: Rruga Transballkanike Vlorë

Shënim : Ky dokument është gjeneruar dhe vulosur me anë të një procedure automatike nga një sistem elektronik (Drejtoria Vendore Vlorë)

GENPLAN

ASHK :	VLORE	NUMRI UNIK (INDEKS):	
QARKU:	VLORE	NR. I APLIKIMIT:	13142
BASHKIA:	HIMARË	NR. PASURISË:	1/974
ZONA KADASTRALE:	1952	SIPËRFAQE E PARCELËS NDËRTIMORE =	300
ADRESA E PASURISË:	HIMARË	PR. SHTET = PO PR. E TË TRETËVE = JO PR. TË VET = JO	
INDEKSI I HARTËS:	K- 34 - 136 - (184-B)	SIPËRFAQE E BAZËS SË NDËRTIMIT =	114+5
SHKALLA:	1:500	POSEDUESI:	VIKTOR DHIMITRI BALA emër mbiemër
DATA:	22/06/2024		

x= 478462.88
y= 4440873.87

KRGJSH

x= 478542.88
y= 4440873.87

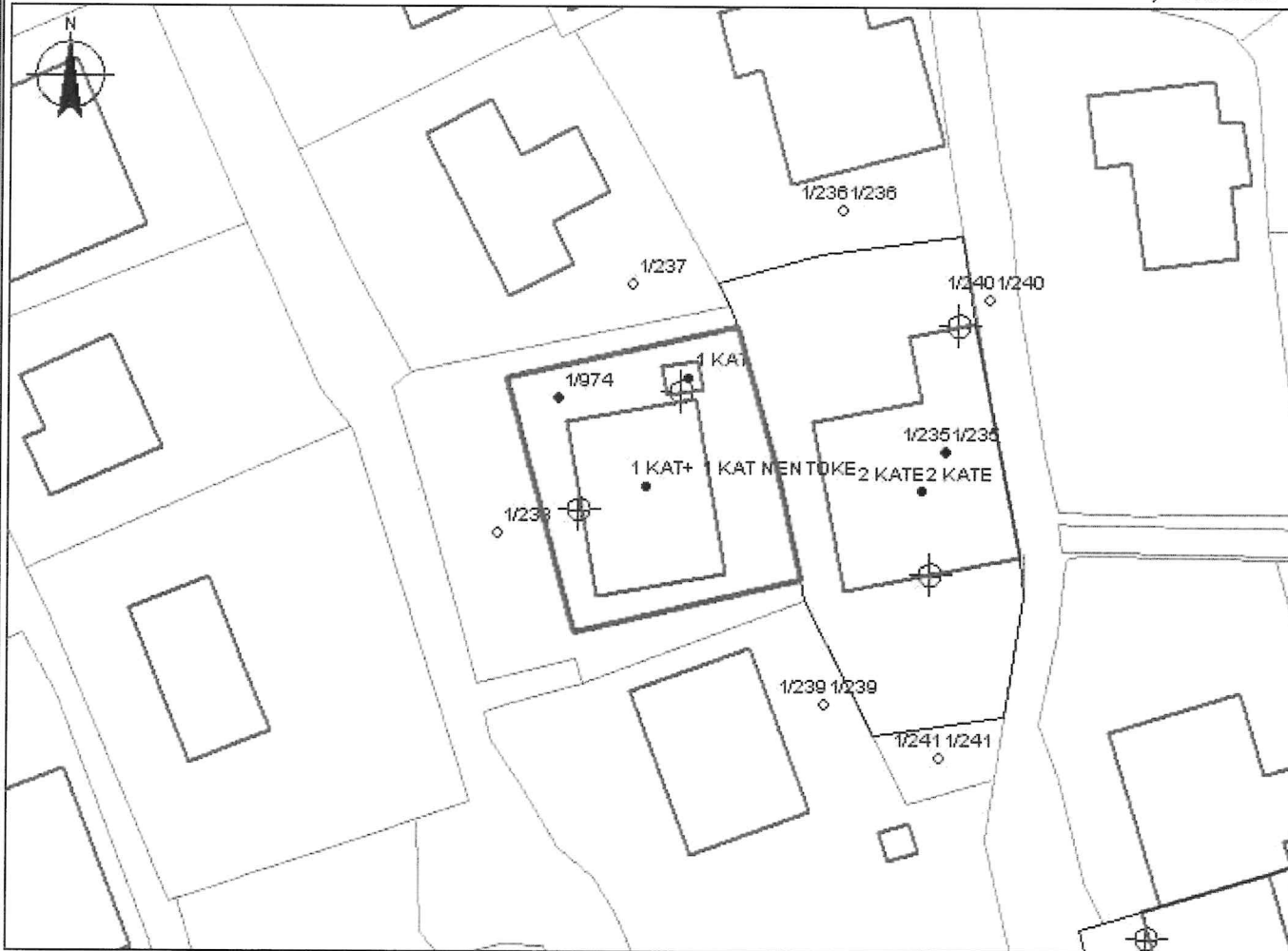

x= 478462.88
y= 4440808.03

x= 478542.88
y= 4440808.03

KUFITARË T:

VERI Nr.Pas 1/238
JUG Nr.Pas 1/238
LINDJE Nr.Pas 1/238
PERENDIM Nr.Pas 1/238

Legjenda

- OBJEKTI
- ⊕ HYRJA NË OBJEKT
- PARCELA
- KUPI PARCELE

SPECIALIST I SEKTORIT TË HARTOGRAFISË: LINDITA JAUPAJ

Lindita Jaupaj
Digitally signed by
Lindita Jaupaj
Date: 2024.06.24
14:10:27 +02'00'

SPECIALIST I SEKTORIT TË PRONËSISË: IRIALD DERVISHAJ Iriald

Iriald Dervishaj
Digitally signed by
Iriald Dervishaj
Date: 2024.06.24
14:10:27 +02'00'

PËRGJEGJËS SEKTORI: MATILDA PANAHORI

Matilda Panahori
Digitally signed by
Matilda Panahori
Date: 2024.06.24
14:35:01 +02'00'

Ina Lucaj
Digitally signed by Ina
Lucaj
Date: 2024.06.24
18:07:32 +02'00'



Vulosur elektronikisht nga Drejtoria
Vendore Vlorë
Data: 2024.06.24 18:11:11 +02'00'
343eVLORE2024062418140424014

emër

Panahori
LUÇAJ

mbiemër

Lucaj

nënsb.krimi

PLANIMETRIA E KATIT NËN TOKË

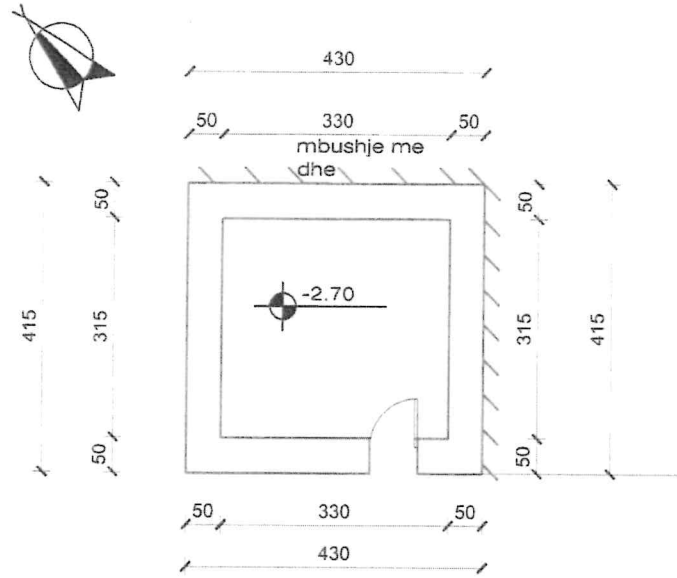

- Sip. ndërtimi 18 m²
- Sip. verande 0 m²
- Sip. banimi 18 m²

	Objekti:	GDINË BANIMI 1 KAT + 1 KAT NËN TOKË	ASHK QARKU VLORË DREJTOR:INA LUÇAJ	Vuia:	
	Emërtimi i fletës:	PLANIMETRIA E KATIT NËN TOKË	Përgjegjësi i sektorit:	nënshkrimi:	
	Poseduesi:	VIKTOR DHIMITRI BALA QIRJAKULLA KIÇO BALA	përditësoi:	nënshkrimi:	
	Nr. dosjes aplikimit:	13142,13002	Data:	20.06.2024	punoj:
Nr. fletës:	A - 1 / 3			Ark.MATILDA PANAHORI	nënshkrimi:
Shkalla:	1 : 100			Tek.Edlira Jaupaj	nënshkrimi:
				Ark.Brunilda Tafili	nënshkrimi:

Matilda

Digitally signed by
Matilda Panahori
Date: 2024.06.24

Ina

Digitally signed by
Lucaj
Date: 2024.06.24

Wefosure elektronikisht nga Drejtoria
Vendore Vlorë
Date: 2024/06/24 18:14:36 +02'00'
34XeVLORE2024062418142864014

18:07:32 +02'00'



Shënim : Ky dokument është gjeneruar dhe vulosur me anë të një procedure automatike nga një sistem elektronik (Drejtoria Vendore Vlorë)

PLANIMETRIA E KATIT PËRDHE

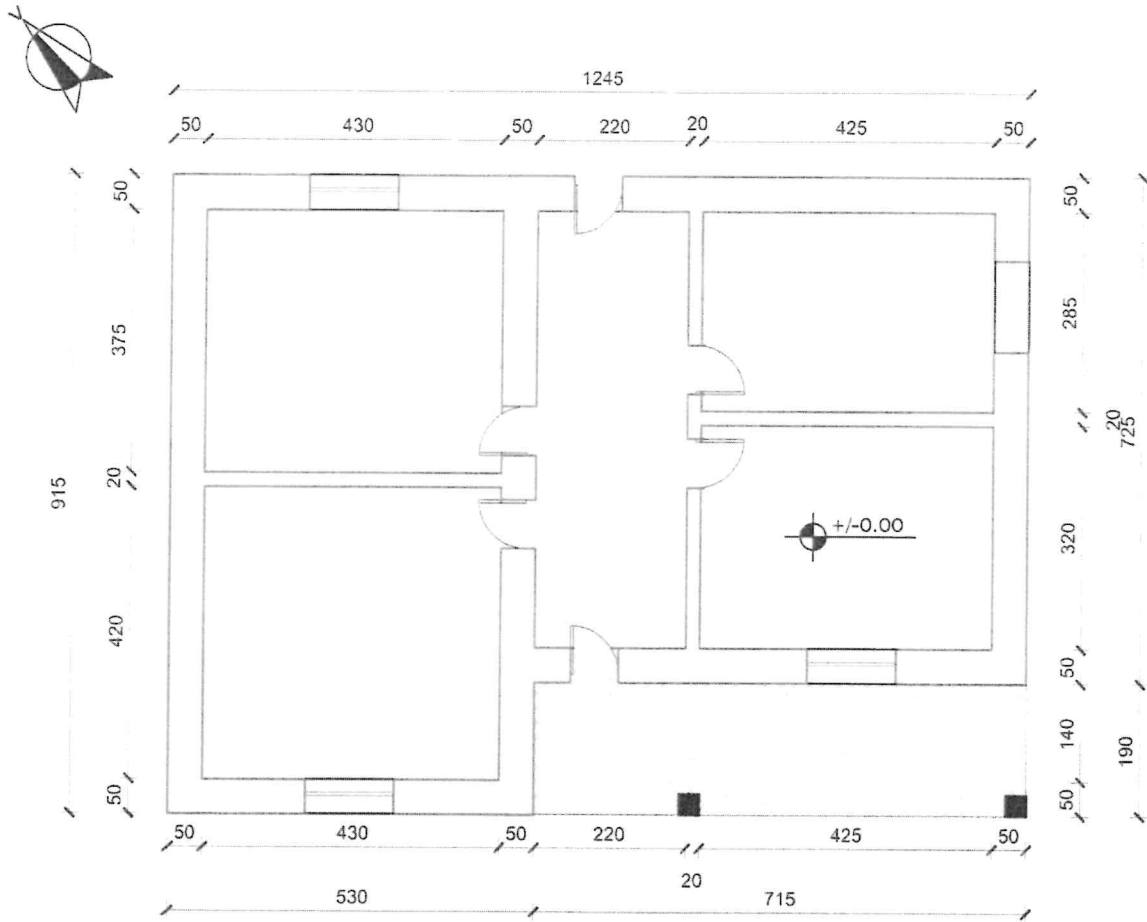

- Sip. ndërtimi 106 m²
- Sip. verande 8 m²
- Sip. banimi 114 m²

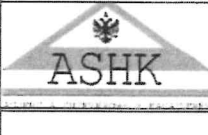
 Nr. fletës: A - 2 / 3 Shkalla: 1 : 100	Objekti: GDINË BANIMI 1 KAT + 1 KAT NËN TOKË	ASHK QARKU VLORË DREJTOR: INA LUÇAJ	Vula:
	Emërtimi i fletës: PLANIMETRIA E KATIT PËRDHE	Përgjegjësi i sektorit: Ark.MATILDA PANAHORI	nënshkrimi:
	Poseduesi: VIKTOR DHIMITRI BALA QIRJAKULLA KIÇO BALA	përditësoi: Tek.Edlira Jaupaj	nënshkrimi:
	Nr. dosjes aplikimit: 13142,13002	Data: 20.06.2024	punoi: Ark.Brunilda Tafli



Shënim : Ky dokument është gjeneruar dhe vulosur me anë të një procedure automatike nga një sistem elektronik (Drejtorja Vendore Vlorë)

PLANIMETRIA E KATIT PËRDHE

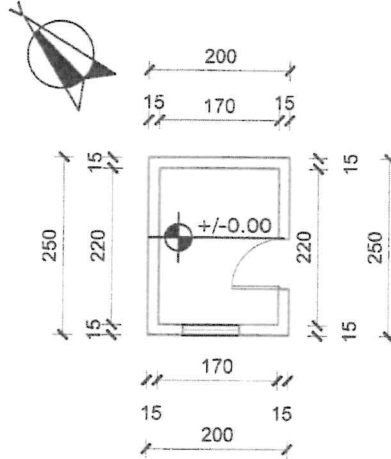

- Sip. ndërtimi 5 m²
- Sip. verande 0 m²
- Sip. banimi 5 m²

 <p>Nr. fletës: A - 3 / 3</p> <p>Shkalla: Matilda Panahori</p>	Objekti: OBJEKT NDIHMËS 1 KAT	ASHK QARKU VLORË DREJTOR:INA LUÇAJ	Vula:
	Emërtimi i fletës: PLANIMETRIA E KATIT PËRDHE	Përgjegjësi i sektorit: Ark.MATILDA PANAHORI	nënshkrimi:
	Poseduesi: VIKTOR DHIMITRI BALA QIRJAKULLA KIÇO BALA	përditësoi: Tek.Edlira Jaupaj	nënshkrimi:
	Digitally signed by Matilda Panahori Date: 2024.06.24 18:15:04 +02'00' 34DyVLORE2024062418145662014	punoji: Ark.Brunilda Tafili	nënshkrimi: Brunilda Tafili Digitally signed by Brunilda Tafili Date: 2024.06.24 18:22:15 +02'00'

Shënim : Ky dokument është gjeneruar dhe vulosur me anë të një procedure automatike nga një sistem elektronik (Drejtorja Vendore Vlorë)



REPUBLIKA E SHQIPËRISË

AGJENCIA SHTETËRORE E KADASTRËS
DREJTORIA VENDORE ASHK-së VLORË

Nr. 4786 Prot.

Vlorë, më 24.06. 2024

Lënda: Kërkesë për afishim publik

DREJTORISË SË PËRGJITHSHME ASHK TIRANË
Adresa: Rruga "Dora D'Istria "

Tiranë

Drejtoria Vendore e ASHK-së Vlorë, në zbatim të VKM-së nr.827 datë 30.09.2020 " Për përcaktimin e rregullave për miratimin e dokumentit të pronësisë, të objekteve pa titull pronësie, trojeve të tyre funksionale dhe të oborreve në përdorim "dhe VKM-së nr.1040 datë 25.11.2020 " ka marrë në shqyrtim kërkesën me nr: 7711 prot, me datë 24.02.2023 , plotësuar nga subjekti **Mira Sokrat Lezi**. Nga procesverbali verifikimit në terren në dt. 13.03.2023 rezulton se objekti ndodhet në Bashkinë Himarë me këto të dhëna:

- ZK.3844 nr: pasurie: **1/283**
- Sipërfaqe parcelës ndërtimore: **184m2**
- Sipërfaqe e bazës së ndërtimit: **89 m2**
- Numri i kateve: **2**
- Për banim: **73 m2 + 67 m2**

Pasuritë kufitare

- Veri nr: pasurie: **1/286**
- Jug nr: pasurie: **1/324**
- Lindje nr: pasurie: **1/371**
- Perëndim nr: pasurie: **1/324**

Për sa më sipër kërkojmë që të bëhet afishimi publik pranë Bashkisë Himarë kjo bazuar në pikën 22 të VKM-së nr: 827 ,datë 30.09.2024." Të dhënat e kërkesës dhe të evidentimit në terren bëhen publike për 30 ditë në ambientet e Bashkisë ku gjendet pasuria si dhe në ambientet e Agjensisë Shtetërore të Kadastrës "

DREJTOR
Ina Luçaj

Konceptoi: O.Bitaj

Miratoi: M.Panahori



Agjencia Shtetërore e Kadastrës Drejtoria Vendore Vlorë
Adresa: Rruga Transballkanike Vlorë

Shënim : Ky dokument është gjeneruar dhe vulosur me anë të një procedure automatike nga një sistem elektronik (Drejtoria Vendore Vlorë)

GENPLAN

ASHK : VLORE
QARKU: VLORE
BASHKIA: HIMARE
ZONA KADASTRALE: 3844
ADRESA E PASURISE: VUNO
INDEKSI I HARTES: K- 34 - 136 - (151-A)
SHKALLA: 1:500
DATA: 22/06/2024

NUMRI UNIK (INDEKS):
NR. I APLIKIMIT: 7711
NR. PASURISE: 1/283
SIPERFAQE E PARCELES NDERTIMORE = 184
PR. SHTET = PO PR. E TË TRETËVE = JO PR. TË VET = JO
SIPERFAQE E BAZES SË NDERTIMIT = 89
POSEDUESI: KONE FANE ANDONI
LIRI SOKRAT TRIOLA
STEFO SOKRAT ANDONI
AGRON SOKRAT ANDONI
VIRO SOKRAT ANDONI
MIRA SOKRAT LIRI

x= 473936.08
y= 4445337.43

KRGJSH

STEFO SOKRAT ANDONI
AGRON SOKRAT ANDONI
VIRO SOKRAT ANDONI
MIRA SOKRAT LIRI

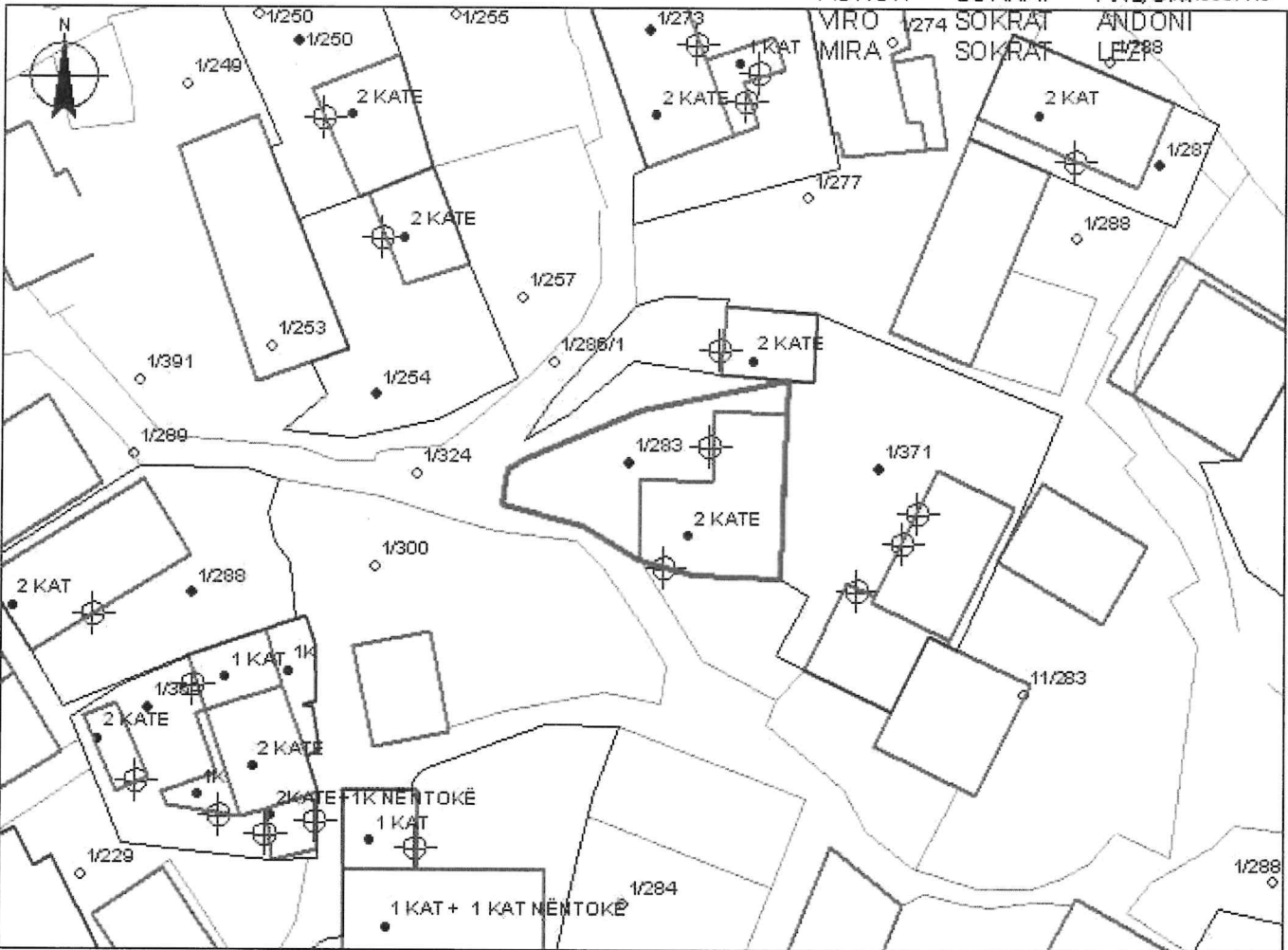

x= 473936.08
y= 4445271.6

x= 474026.08
y= 4445271.6

KUFITARË T:

VERI Nr.Pas 1/286
JUG Nr.Pas 1/324
LINDJE Nr.Pas 1/371
PERENDIM Nr.Pas 1/324

Legjenda
— OBJEKTI
⊕ HYRJA NË OBJEKT
□ PARCELA
— KUPI PARCELE

SPECIALIST I SEKTORIT TË HARTOGRAFISË: LINDITA JAUPAJ

SPECIALIST I SEKTORIT TË PRONËSISË: IRIALD DERVISHAJ

PËRGJEGJËS SEKTORI: MATILDA PANAHORI

Lindita Jaupaj
Digitally signed by Lindita Jaupaj
Date: 2024.06.24
18:43:11 +0200

Iriald Dervishaj
Digitally signed by Iriald Dervishaj
Date: 2024.06.24
18:17:55 +0200

Matilda Panahori
Digitally signed by Matilda Panahori
Date: 2024.06.24
17:00:05 +0200

Ina Lucaj
Digitally signed by Ina Lucaj
Date: 2024.06.24
18:37:10 +0200



Vulosur elektronikisht nga Drejtoria
Vendore Vlorë
Date: 2024/06/24 18:49:58 +0200
34CaVLORE2024062418495112014

emër

mblenës

nënshkrimi

Shënim : Ky dokument është gjeneruar dhe vulosur me anë të një procedure automatike nga një sistem elektronik (Drejtoria Vendore Vlorë)

PLANIMETRIA E KATIT PËRDHE

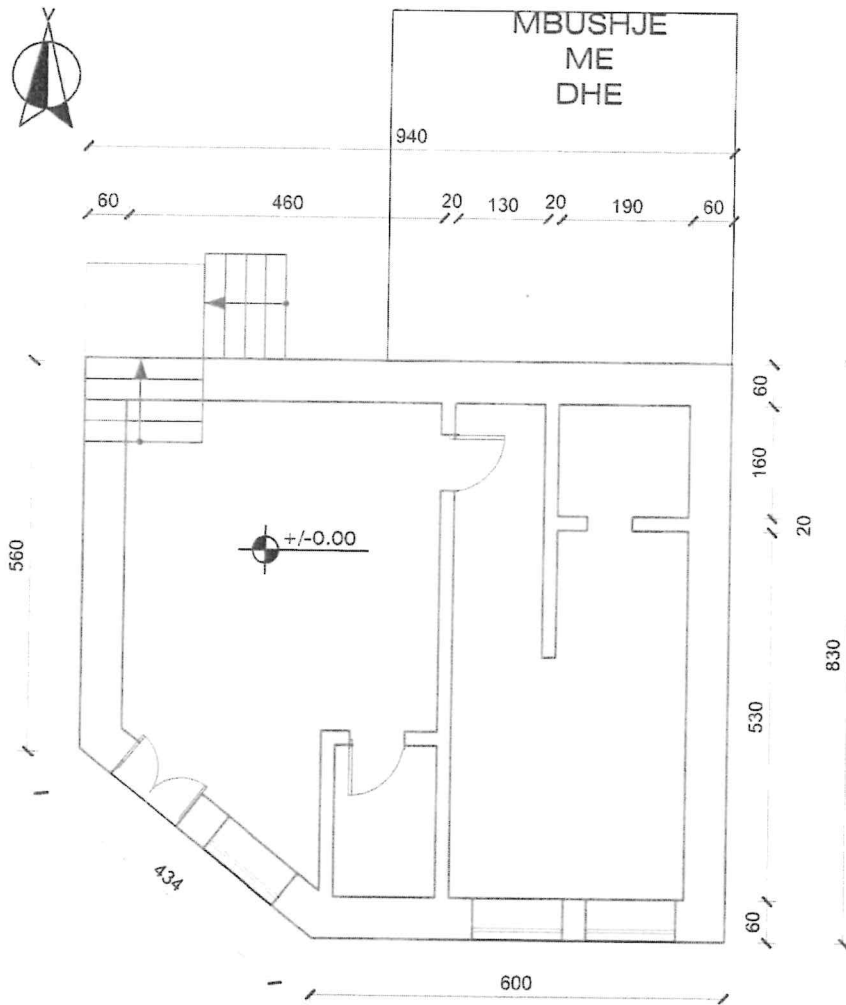

- Sip. banimi 73 m²
- Sip. verande 0 m²
- Sip. ndërtimi 73 m²

 ASHK	Objekti: GODINË BANIMI 2 KATE		DREJTORIA RAJONALE E ASHK-së QARKU VLORË	Vula:
	Emërtimi i fletës: PLANIMETRIA E KATIT PËRDHE		DREJTORI: INA LUÇAJ	nënshkrimi:
	Poseduesi: MIRA SOKRAT LEZI ROBERT DERVISH ANDONI		Përgjegjësi i sektorit: MATILDA PANAHORI	nënshkrimi:
	Nr. dosjes aplikimit: 7711		përditësoi: Tek. Agim Begotaraj	nënshkrimi:
Nr. fletës: A - 1 / 2	Date: 2024.06.24	Data: 20.06.2024	punoji: Ing. Migena Memushaj	nënshkrimi: Migena
Shkalla: 1 : 100	Matilda Panahori	Ina Lucaj	Memushaj	Digitally signed by Migena Memushaj Date: 2024.06.24 09:33:49 +02'00'



Digitally signed by Matilda Panahori Date: 2024.06.24 18:48:48 +02'00'

Digitally signed by Ina Lucaj Date: 2024.06.24 18:37:09 +02'00'

Vendosur elektronikisht nga Drejtoria Vendore Vlorë Date: 2024/06/24 18:48:48 +02'00' 34ToVLORE2024062418484099014

Shënim : Ky dokument është gjeneruar dhe vulosur me anë të një procedure automatike nga një sistem elektronik (Drejtoria Vendore Vlorë)

PLANIMETRIA E KATIT TË PARË

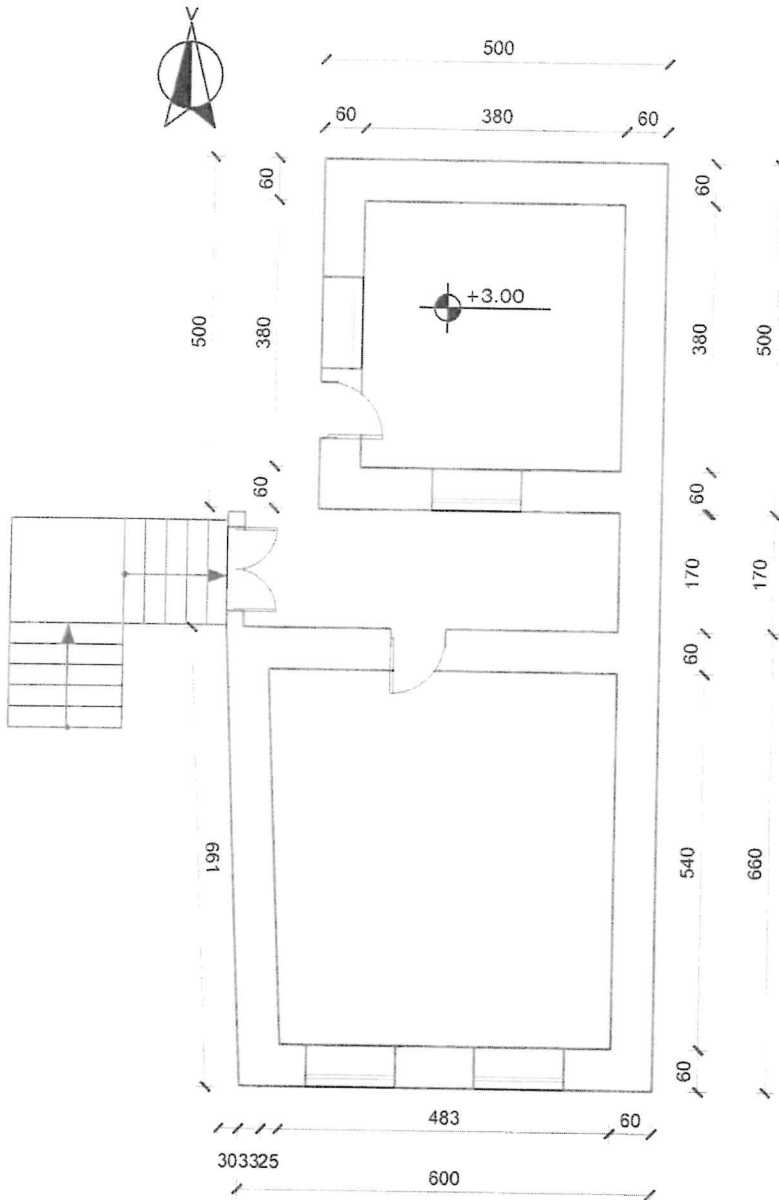

- Sip. banimi 67 m²
- Sip. verande 0 m²
- Sip. ndërtimi 67 m²

 Nr. fletës: A - 2 / 2 Shkalla: 1 : 100	Objekti:	GODINË BANIMI 2 KATE		DREJTORIA RAJONALE E ASHK-së	Vula:
	Emërtimi i fletës:	PLANIMETRIA E KATIT TË PARË		QARKU VLORË	
	Poseduesi:	MIRA SOKRAT LEZI ROBERT DERVISH ANDONI		DREJTORI: INA LUÇAJ	nënshkrimi:
	Nr. dosjes aplikimit:	7711	Data:	20.06.2024	Përgjegjësi i sektorit:
				përditësoi:	Tek. Agim Begotaraj
				punoi:	Ing. Migena Memushaj
					nënshkrimi: Migena

Matilda

Ina

Memush



Digitally signed by Matilda Panahori
 Date: 2024.06.24 18:37:09 +02'00'
 Digitally signed by Ina Lucaj
 Date: 2024.06.24 18:37:09 +02'00'
 Digitally signed by Migena Memushaj
 Date: 2024/06/24 18:49:18 +02'00'
 34VuVLORE2024062418491121014

Shënim : Ky dokument është gjeneruar dhe vulosur me anë të një procedure automatike nga një sistem elektronik (Drejtoria Vendore Vlorë)

GENPLAN

ASHK :	VLORE	NUMRI UNIK (INDEKS):	11_9022009
QARKU:	VLORE	NR. I APLIKIMIT:	11707
BASHKIA:	HIMARË	NR. PASURISË:	200/475
ZONA KADASTRALE:	1481	SIPËRFAQE E PARCELËS NDËRTIMORE =	121
ADRESA E PASURISË:	DHËRMI	PR. SHITET = PO PR. E TË TRETËVE = JO PR. TË VET = JO	
INDEKSI I HARTËS:	K-34-136-(133-C)	SIPËRFAQE E BAZËS SË NDËRTIMIT =	87
SHKALLA:	1:500	POSEDUESI:	PERIKLI THOMA GJIKURIA MOLETA XHAFER GJIKURIA
DATA:	22/06/2024		

x= 468987.25
y= 4446771.51

KRGJSH

x= 469077.25
y= 4446771.51

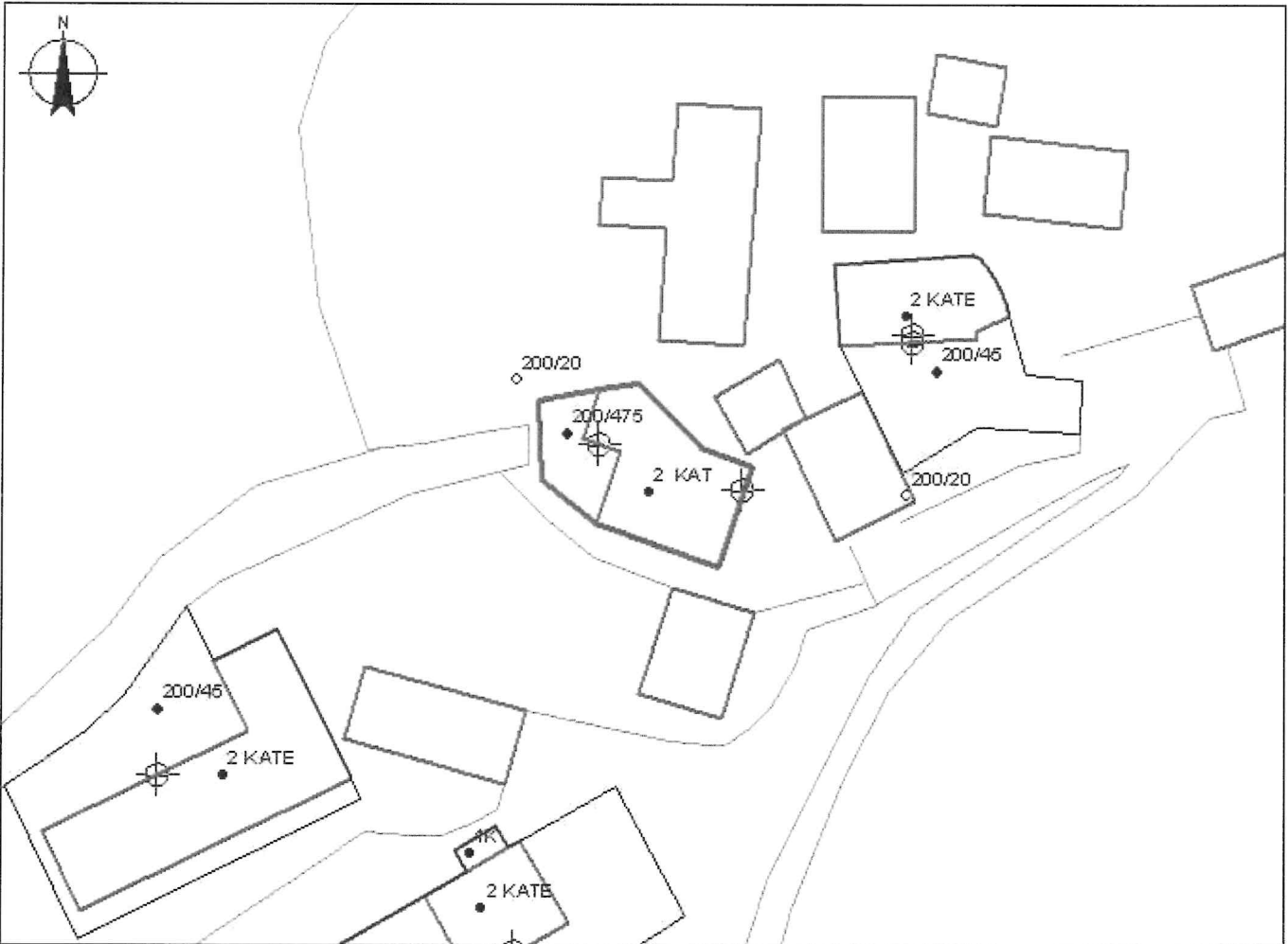

x= 468987.25
y= 4446705.67

x= 469077.25
y= 4446705.67

KUFITARËT:

VERI Nr.Pas 200/20
JUG Nr.Pas 200/20
LINDJE Nr.Pas 200/20
PERENDIM Nr.Pas 200/20

Legjenda

— OBJEKTI
⊕ HYRJA NË OBJEKT
□ PARCELA
— KUFI PARCELE

SPECIALIST I SEKTORIT TË HARTOGRAFISË: LINDITA JAUPAJ

SPECIALIST I SEKTORIT TË PRONËSISË: IRIALD DERVISHAJ

PËRGJEGJËS SEKTORI: MATILDA PANAHORI

Lindita Jaupaj
Digitally signed by
Lindita Jaupaj
Date: 2024.06.24
10:11:17 +02'00'

Iriald Dervishaj
Digitally signed by
Iriald Dervishaj
Date: 2024.06.25
09:55:30 +02'00'

Matilda Panahori
Digitally signed by
Matilda Panahori
Date: 2024.06.25
09:17:01 +02'00'

Ina Lucaj
Digitally signed by Ina
Lucaj
Date: 2024.06.25
10:24:33 +02'00'



Vulosur elektronikisht nga Drejtoria
Vendore Vlorë
Date: 2024/06/25 10:00:36 +02'00'
340 VLORE 20240623 17081955014

emër

mbi emër

nënshkrimi

PLANIMETRIA E KATIT NËNTOKË

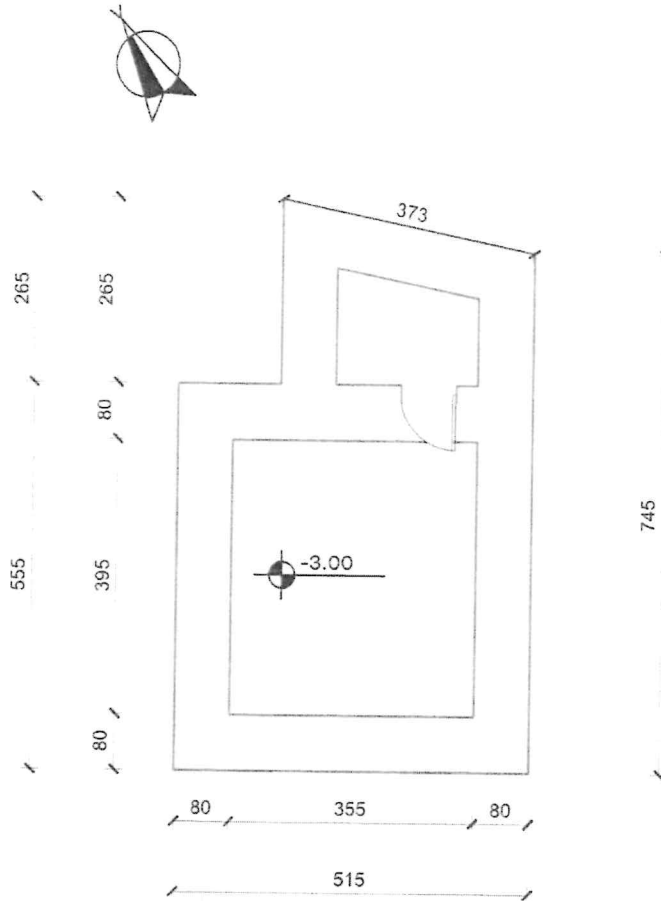

- Sip. banimi 37 m²
- Sip. verande 0 m²
- Sip. ndërtimi 37m²

	Objekti: GODINË BANIMI 1 KAT DHE 1 KAT NËNTOKË	DREJTORIA RAJONALE E ASHK-së QARKU VLORË DREJTORI: INA LUÇAJ	Vula:
	Emërtimi i fletës: PLANIMETRIA E KATIT NËNTOKË	Përgjegjësi i sektorit: MATILDA PANAHORI	nënshkrimi:
Nr. fletës: A - 1 / 2	Poseduesi: PERIKLI THOMA GJIKURIA VIOLETA XHAFFER GJIKURIA	përditësoi: Tek. Adrian DalipaJ	nënshkrimi:
Shkalla: 1 : 100	Nr. dosjes aplikimit: 11707	Data: 22.06.2024	nënshkrimi: Migena
Matilda Panahori	Ina Luçaj	Ing. Migena Memushaj	Migena Memushaj



Oryentuar elektronikisht nga Drejtoria
 Vendore Vlorë
 Date: 2024/06/25 11:07:04 +02'00'
 34W@VLORE2024062511065701014

Memushaj

PLANIMETRIA E KATIT PËRDHE

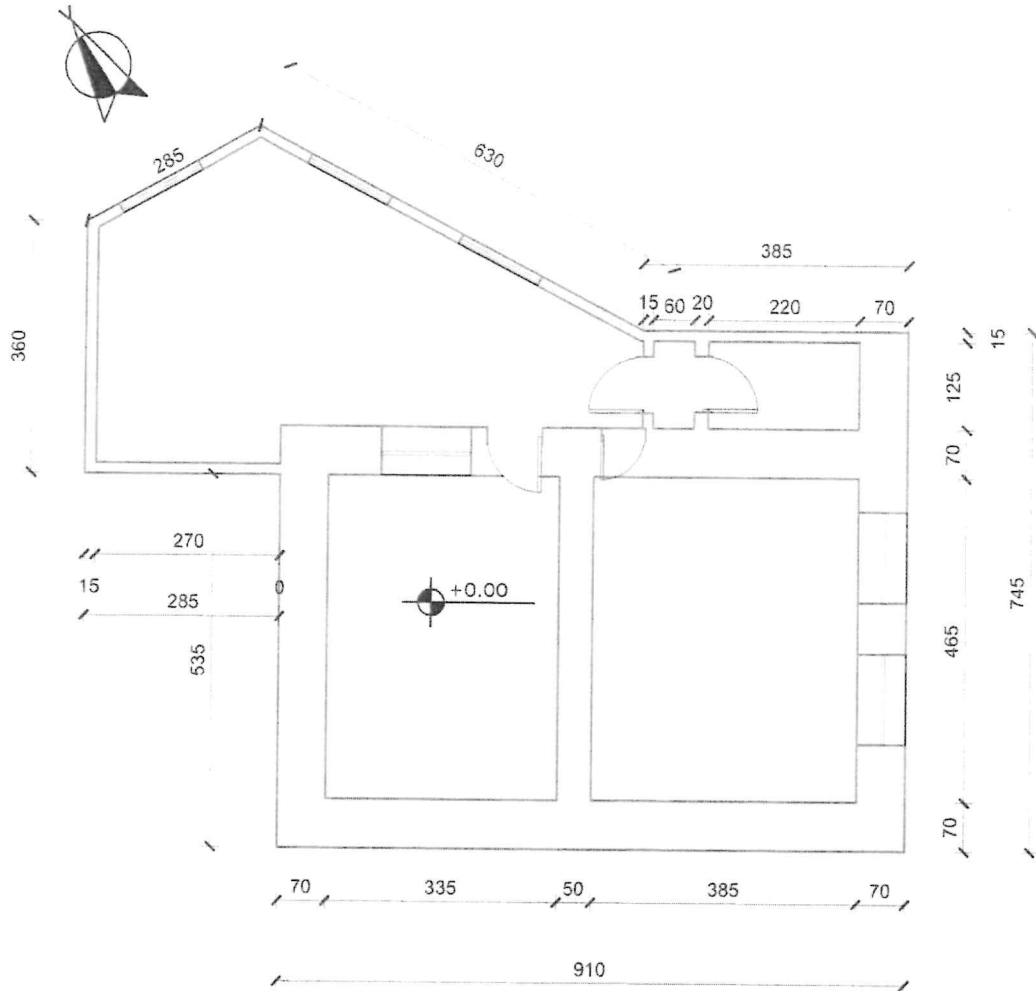

- Sip. banimi 87 m²
- Sip. verande 0 m²
- Sip. ndërtimi 87m²

	Objekti: GODINË BANIMI 1 KAT DHE 1 KAT NËNTOKË	DREJTORIA RAJONALE E ASHK-së QARKU VLORË DREJTORI:INA LUÇAJ	Vula:
	Emërtimi i fletës: PLANIMETRIA E KATIT PËRDHE	Përgjegjësi i sektorit: MATILDA PANAHORI	nënshkrimi:
Nr. fletës: A - 2 / 2	Poseduesi: PERIKLI THOMA GJIKURIA VIOLETA XHAFFER GJIKURIA	përditësoi: Tek. Adrian DalipaJ	nënshkrimi:
Shkalla: 1 : 100	Nr. dosjes aplikimit: 11707	Data: 22.06.2024	punoi: Ing.Migena Memushaj

Matilda

Digitally signed by
Matilda Panahori

Ina

Digitally signed by Ina
Lucaj

Migena
Memush

Digitally signed by
Migena Memushaj
Date: 2024.06.22
14:54:10 +02'00'



Vulosur elektronikisht nga Drejtoria
Vendore Vlorë
Date: 2024/06/25 11:08:01 +02'00'
34JAVLORE2024062511075390014

Date: 2024.06.25
10:24:32 +02'00'



REPUBLIKA E SHQIPËRISË

AGJENCIA SHTETËRORE E KADASTRËS
DREJTORIA VENDORE ASHK-së VLORË

Nr. 4875 Prot.

Vlorë, më 25.06, 2024

Lënda: Kërkesë për afishim publik

DREJTORISË SË PËRGJITHSHME ASHK TIRANË

Adresa: Rruga "Dora D'Istria "

Tiranë

Drejtoria Vendore e ASHK-së Vlorë, në zbatim të VKM-së nr.827 datë 30.09.2020 " Për përcaktimin e rregullave për miratimin e dokumentit të pronësisë, të objekteve pa titull pronësie, trojeve të tyre funksionale dhe të oborreve në përdorim "dhe VKM-së nr.1040 datë 25.11.2020 " ka marrë në shqyrtim kërkesën me nr: 1222 prot, me datë 05.07.2024 , plotësuar nga subjekti **Anesti Pilo Neço**. Nga procesverbali verifikimit në terren në dt. 12.06.2024 rezulton se objekti ndodhet në Bashkinë Himarë me këto të dhëna:

- ZK.1739 nr: pasurie: 200/778
- Sipërfaqe parcelës ndërtimore: 300 m²
- Sipërfaqe e bazës së ndërtimit: 93 m²
- Numri i kateve: 1
- Për banim: 93 m² +22 m²

Pasuritë kufitare

- Veri nr: pasurie: 200/779
- Jug nr: pasurie: 200/779
- Lindje nr: pasurie: 200/779
- Perëndim nr: pasurie: 200/779

Për sa më sipër kërkojmë që të bëhet afishimi publik pranë Bashkisë Himarë kjo bazuar në pikën 22 të VKM-së nr: 827 ,datë 30.09.2024." Të dhënat e kërkesës dhe të evidentimit në terren bëhen publike për 30 ditë në ambientet e Bashkisë ku gjendet pasuria si dhe në ambientet e Agjensisë Shtetërore të Kadastrës "

DREJTOR
Ina Luçaj

Konceptoi: O.Bitaj

Miratoi: M.Panahori

	<p>Ornela Bitaj</p> <p>Digitally signed by Ornela Bitaj Date: 2024.06.25 11:24:55 +02'00'</p>	<p>Matilda Panahori</p> <p>Digitally signed by Matilda Panahori Date: 2024.06.25 11:26:19 +02'00'</p>	<p>Ina Luçaj</p> <p>Digitally signed by Ina Luçaj Date: 2024.06.25 11:56:53 +02'00'</p>
---	---	---	---

Vulosur elektronikisht nga Drejtoria
Vendore Vlorë
Date:2024/06/25 12:02:56 +02'00'
34BuVLORË2024062512024935014

Agjencia Shtetërore e Kadastrës Drejtoria Vendore Vlorë
Adresa: Rruga Transballkanike Vlorë

Shënim : Ky dokument është gjeneruar dhe vulosur me anë

GENPLAN

ASHK :	VLORE	NUMRI UNIK (INDEKS):	11-9031694;11-9031699
QARKU:	VLORE	NR. I APLIKIMIT:	1222;8322
BASHKIA:	HIMARË	NR. PASURISË:	200/778
ZONA KADASTRALE:	1739	SIPËRFAQE E PARCELËS NDËRTIMORE =	300
ADRESA E PASURISË:	GJILEKË	PR. SHTET = PO PR. E TË TRETËVE = JO PR. TË VET = JO	
INDEKSI I HARTËS:	K-34-136-(133-A)	SIPËRFAQE E BAZËS SË NDËRTIMIT =	93
SHKALLA:	1:500	POSEDUESI:	ANESTI PILO NEÇO Emër mbiemër nënshkrim
DATA:	22/06/2024		

x= 468490.92
y= 4446825.64

KRGJSH

x= 468580.92
y= 4446825.64

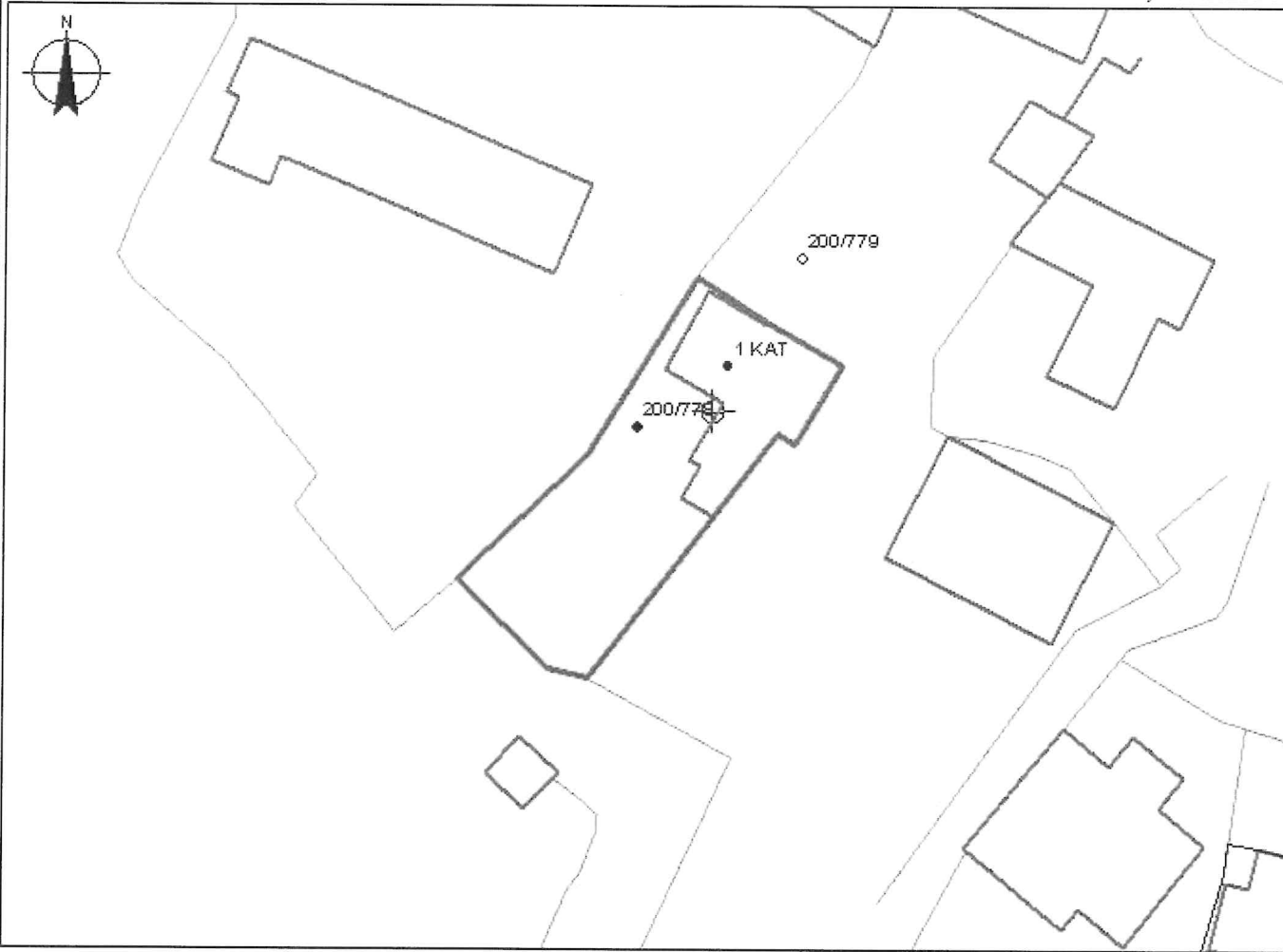

x= 468490.92
y= 4446859.8

x= 468580.92
y= 4446859.8

KUFITARËT:

VERI Nr.Pas 200/779
JUG Nr.Pas 200/779
LINDJE Nr.Pas 200/779
PERENDIM Nr.Pas 200/779

Legjenda

- OBJEKTI
- HYRJA NË OBJEKT
- PARCELA
- KUFI PARCELE

SEKTORI I HARTOGRAFISË: ARDIT NENAJ

SPECIALIST I SEKTORIT TE PRONESISE : IRIALD DERVISHAJ

PËRGJEGJËS SEKTORI : MATILDA PANAHO RI

Iriald
Dervisha

Digitally signed by
Iriald Dervishaj
Date: 2024.06.25
10:55:19 +02'00'

Ardit
Nenaj

Digitally signed by
Ardit Nenaj
Date: 2024.06.25
10:51:01 +02'00'

Matilda
Panahori
LUÇAJ

Digitally signed by
Matilda Panahori
Date: 2024.06.25
11:26:20 +02'00'

Ina
Lucaj

Digitally signed by Ina
Lucaj
Date: 2024.06.25
11:56:53 +02'00'



Vulosur elektronikisht nga Drejtoria
Vendore Vlorë
Data: 2024.06.25 10:05:05 +02'00'
54NeVLORE2024062512045859014

emër

mbiemër

nënshkrim

PLANIMETRIA E KATIT PËRDHE

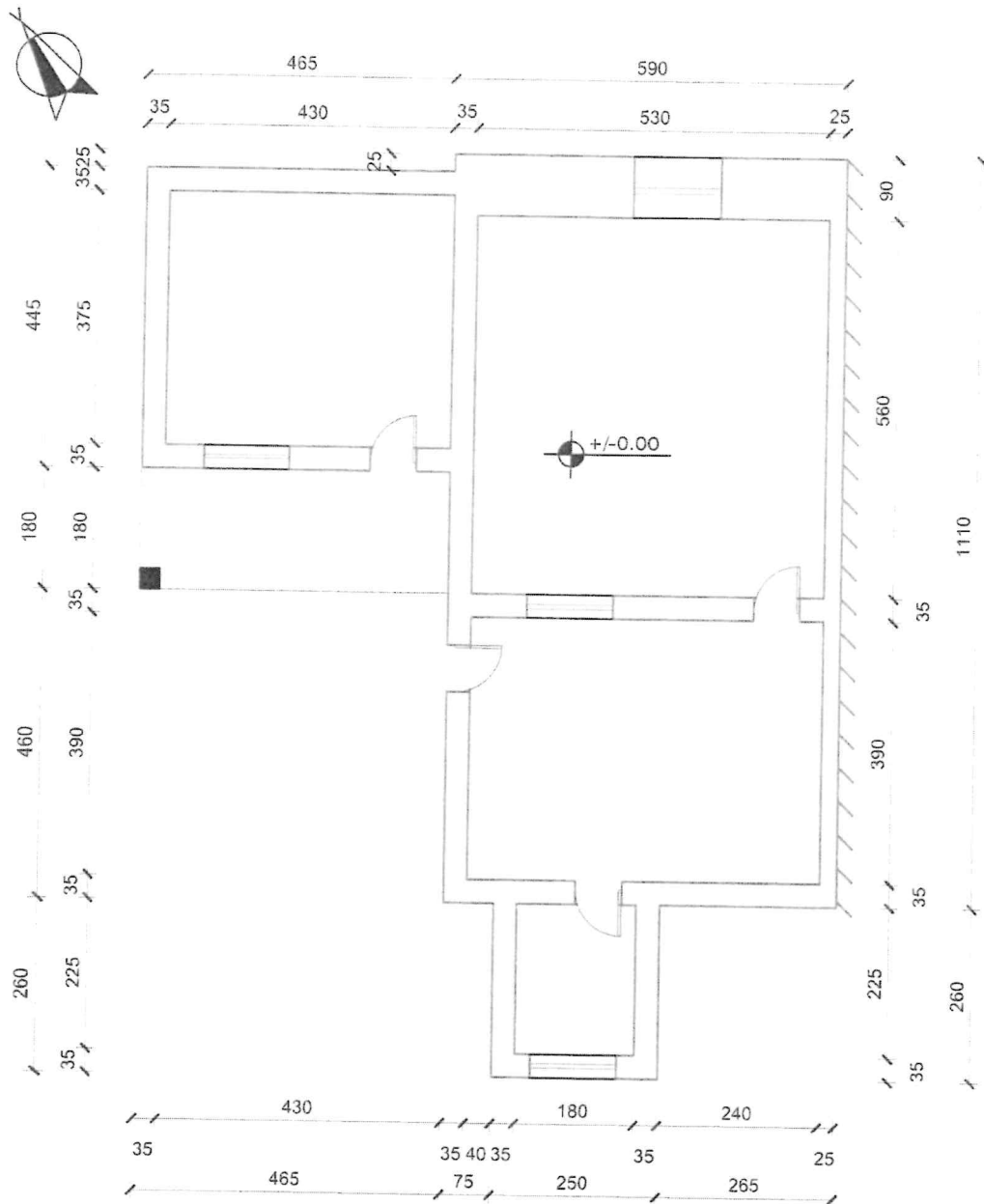

-Sip. ndërtimi 93 m²
 -Sip. verande 8 m²
 -Sip. banimi 101 m²

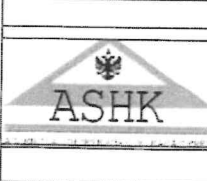
 Nr. fletës: A - 1 / 2 Shkalla: 1 : 100	Objekti: GODINË BANIMI 1 KAT	ASHK QARKU VLORË DREJTOR: INA LUÇAJ	Vula:
	Emërtimi i fletës: PLANIMETRIA E KATIT PËRDHE	Përgjegjësi i sektorit: Ark.MATILDA PANAHORI	nënshkrimi:
	Poseduesi: ANESTI PILO NEÇO EVRINOMI KOÇO NEÇO	përditësoi: Tek.Ela Jaupaj	nënshkrimi:
	Nr. dosjes aplikmit: 12222	Data: 18.06.2024	punoi: Ark.Brunilda Tafili



Digitally signed by
 Matilda Panahori
 Date: 2024.06.25
 11:56:53 +02'00'

Digitally signed by
 Ina Luçaj
 Date: 2024.06.25
 12:04:35 +02'00'

1 Vloca, Shqipëri
 3410 VLORE2024062512042852014



REPUBLIKA E SHQIPËRISË

AGJENCIA SHTETËRORE E KADASTRËS
DREJTORIA VENDORE ASHK-së VLORË

Nr. 4780 Prot.

Vlorë, më 24.06. 2024

Lënda: Kërkesë për afishim publik

DREJTORISË SË PËRGJITHSHME ASHK TIRANË

Adresa: Rruga "Dora D'Istria "

Tiranë

Drejtoria Vendore e ASHK-së Vlorë, në zbatim të VKM-së nr.827 datë 30.09.2020 " Për përcaktimin e rregullave për miratimin e dokumentit të pronësisë, të objekteve pa titull pronësie, trojeve të tyre funksionale dhe të oborreve në përdorim "dhe VKM-së nr.1040 datë 25.11.2020 " ka marrë në shqyrtim kërkesën me nr: 7617 prot, me datë 29.08.2019 , plotësuar nga subjekti **Spiro Foto Kristofori**. Nga procesverbali verifikimit në terren në dt. 20.10.2021 rezulton se objekti ndodhet në Bashkinë Himarë me këto të dhëna:

- ZK.3844 nr: pasurie: 351/103
- Sipërfaqe parcelës ndërtimore: 87 m²
- Sipërfaqe e bazës së ndërtimit: 31 m²
- Numri i kateve: 1
- Për banim: 31 m²

Pasuritë kufitare

- Veri nr: pasurie: 351/105
- Jug nr: pasurie: 351/101
- Lindje nr: pasurie: 351/104
- Perëndim nr: pasurie: 351/104

Për sa më sipër kërkojmë që të bëhet afishimi publik pranë Bashkisë Himarë kjo bazuar në pikën 22 të VKM-së nr: 827 ,datë 30.09.2024." Të dhënat e kërkesës dhe të evidentimit në terren bëhen publike për 30 ditë në ambientet e Bashkisë ku gjendet pasuria si dhe në ambientet e Agjensisë Shtetërore të Kadastrës "

DREJTOR
Ina Luçaj

Konceptoi: O.Bitaj



Miratoi: M.Panahori

Ornela Bitaj
Digitally signed by Ornela Bitaj
Date: 2024.06.24 18:09:35 +02'00'

Matilda Panahori
Digitally signed by Matilda Panahori
Date: 2024.06.24 18:10:53 +02'00'

Ina Luçaj
Digitally signed by Ina Luçaj
Date: 2024.06.24 19:42:40 +02'00'

Vulosur elektronikisht nga Drejtoria
Vendore Vlorë
Date: 2024/06/24 19:46:07 +02'00'
34VVIVL.ORE2024062419455982014



Agjencia Shtetërore e Kadastrës Drejtoria Vendore Vlorë
Adresa: Rruga Transballkanike Vlorë

Shënim : Ky dokument është gjeneruar dhe vulosur me anë

GENPLAN

ASHK : VLORE
QARKU: VLORE
BASHKIA: HIMARE
ZONA KADASTRALE: 3844
ADRESA E PASURISË: VUNO
INDEKSI I HARTËS: K- 34 - 136 - (151-A)
SHKALLA: 1:500
DATA: 22/06/2024

NUMRI UNIK (INDEKS):
NR. I APLIKIMIT: 7617
NR. PASURISË: 351/103
SIPËRFAQE E PARCELËS NDËRTIMORE = 87
PR. SHITET = PO PR. E TË TRETËVE = JO PR. TË VET = JO
SIPËRFAQE E BAZËS SË NDËRTIMIT = 31
POSEDUESI: SPIRO FOTO KRISTOFORI
KATERINË KLEARKO KRISTOFORI

x= 474077.66
y= 4445180.12

KRGJSH

x= 474167.66
y= 4445180.12

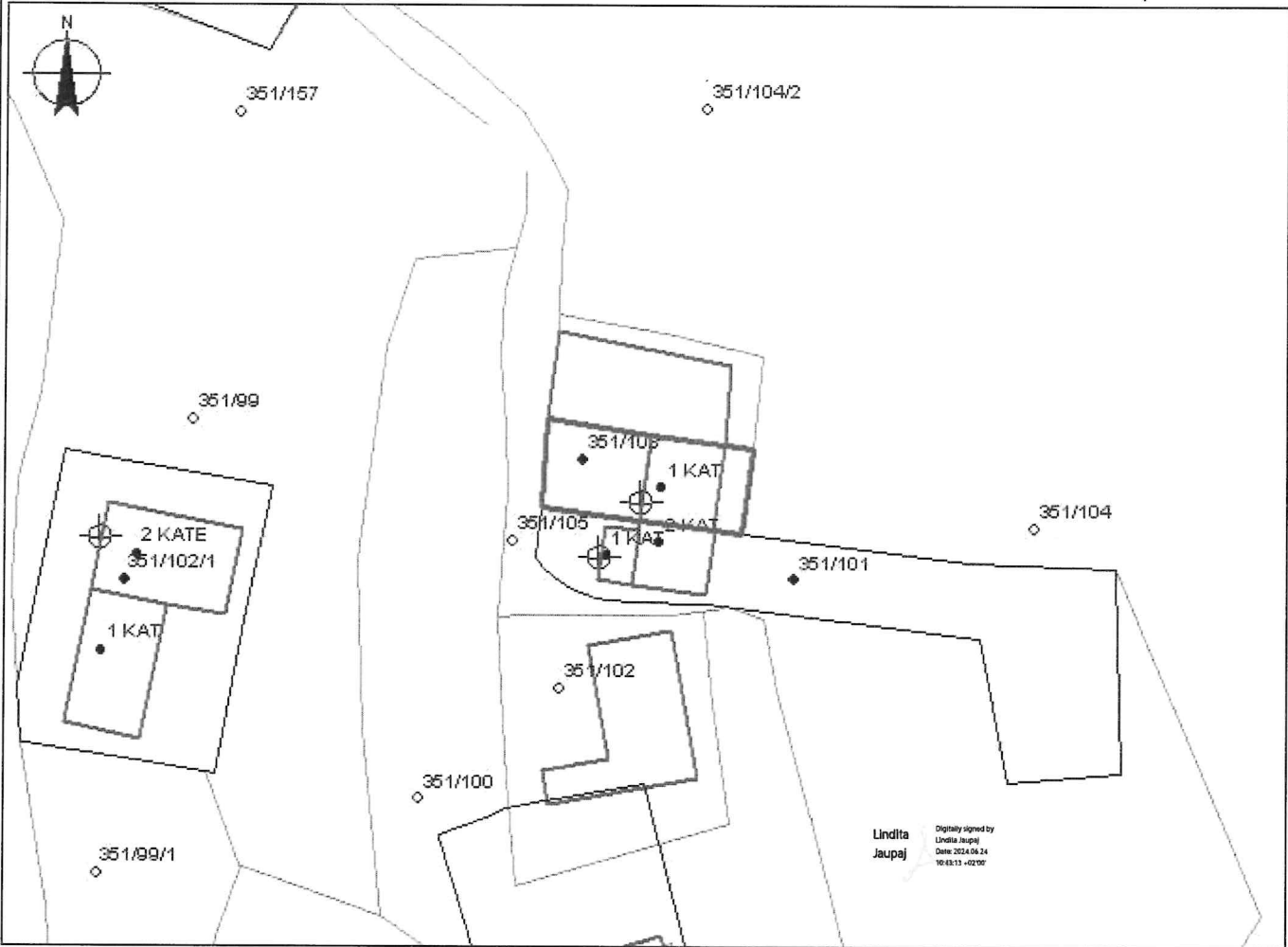

x= 474077.66
y= 4445114.29

x= 474167.66
y= 4445114.29

KUFITARË T:

VERI Nr.Pas 351/105
JUG Nr.Pas 351/101
LINDJE Nr.Pas 351/104
PERENDIM Nr.Pas 351/104

Legjenda

— OBJEKTI

⊕ HYRJJA NË OBJEKT

▭ PARCELA

— KUPI PARCELE

SPECIALIST I SEKTORIT TË HARTOGRAFISË: LINDITA JAUPAJ

SPECIALIST I SEKTORIT TË PRONËSISË: IRIALD DERVISHAJ

PËRGJEGJËS SEKTORI: MATILDA PANAHORI

Digitally signed by
Iriald Dervishaj
Date: 2024.06.24
18:09:01 +02'00'

Matilda
Panahori
LUÇAJ

Digitally signed by
Matilda Panahori
Date: 2024.06.24
18:10:53 +02'00'

Ina
Lucaj

Digitally signed by Ina
Lucaj
Date: 2024.06.24
19:42:40 +02'00'



Vulosur elektronikisht nga Drejtoria
Vendore Vlorë
Date: 2024/06/24 19:43:49 +02'00'

SMUVLCORE202406241943432014

emër

mbiemër

nënshkrimi

PLANIMETRIA E KATIT PËRDHE

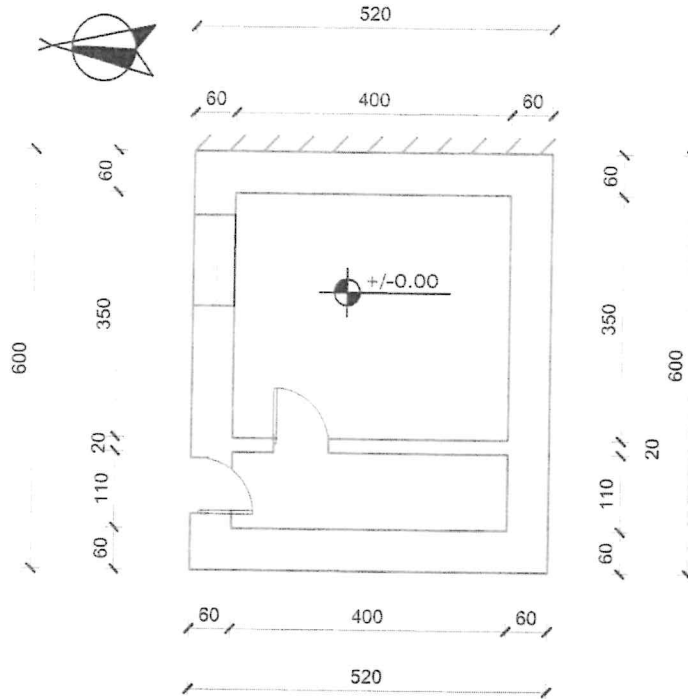

- Sip. banimi 31 m²
- Sip. verande 0 m²
- Sip. ndërtimi 31 m²

 Nr. fletës: A - 1 / 1 Shkalla: 1 : 100	Objekti: GODINË BANIMI 1 KAT	DREJTORIA RAJONALE E ASHK-së QARKU VLORË DREJTORI: INA LUÇAJ	Vula:
	Emërtimi i fletës: PLANIMETRIA E KATIT PËRDHE	Përgjegjësi i sektorit: MATILDA PANAHORI	nënshkrimi:
	Poseduesi: SPIRO FOTO KRISTOFORI KATERINË KLEARKO KRISTOFORI	përditësoi: Tek. Edlira Jaupaj	nënshkrimi:
	Nr. dosjes aplikimit: 7617	Data: 19.06.2024	punoi: Ing. Migena Memushaj
			nënshkrimi: Migena Memushaj

Matilda

Ina

Memush



Digitally signed by
 Matilda Panahori
 Date: 2024.06.24
 19:44:15 +02'00'
 Luçaj
 19:42:41 +02'00'
 Elektronikisht nga Drejtoria
 Vendore Vlorë
 Date: 2024/06/24 19:44:15 +02'00'
 34xoVLORE2024062419440833014

Digitally signed by
 Migena Memushaj
 Date: 2024.06.19
 18:00:58 +02'00'



REPUBLIKA E SHQIPËRISË

AGJENCIA SHETËRORE E KADASTRËS
DREJTORIA VENDORE ASHK-së VLORË

Nr. 4789 Prot.

Vlorë, më 24.06. 2024

Lënda: Kërkesë për afishim publik

DREJTORISË SË PËRGJITHSHME ASHK TIRANË
Adresa: Rruga "Dora D'Istria "

Tiranë

Drejtoria Vendore e ASHK-së Vlorë, në zbatim të VKM-së nr.827 datë 30.09.2020 " Për përcaktimin e rregullave për miratimin e dokumentit të pronësisë, të objekteve pa titull pronësie, trojeve të tyre funksionale dhe të oborreve në përdorim "dhe VKM-së nr.1040 datë 25.11.2020 " ka marrë në shqyrtim kërkesën me nr: 554 prot, me datë 05.06.2019 , plotësuar nga subjekti **Thoma Kosta Makoçi**. Nga procesverbali verifikimit në terren në dt. 14.06.2024 rezulton se objekti ndodhet në Bashkinë Himarë me këto të dhëna:

- ZK.1481 nr: pasurie: 200/473
- Sipërfaqe parcelës ndërtimore: 300 m²
- Sipërfaqe e bazës së ndërtimit: 121 m²
- Numri i kateve: 2
- Për banim: 81 m² +121 m²

Pasuritë kufitare

- Veri nr: pasurie: 200/474
- Jug nr: pasurie: 200/474
- Lindje nr: pasurie: 200/474
- Perëndim nr: pasurie: 200/474

Për sa më sipër kërkojmë që të bëhet afishimi publik pranë Bashkisë Himarë kjo bazuar në pikën 22 të VKM-së nr: 827 ,datë 30.09.2024." Të dhënat e kërkesës dhe të evidentimit në terren bëhen publike për 30 ditë në ambientet e Bashkisë ku gjendet pasuria si dhe në ambientet e Agjensisë Shtetërore të Kadastrës "

DREJTOR
Ina Luçaj

Konceptoi: O.Bitaj

Miratoi: M.Panahori



Digitally signed by
Ornela Bitaj
Date: 2024.06.24
Vulosur elektronikisht nga Drejtoria
Vendore Vlorë
Date: 2024/06/24 19:39:17 +02:00
34syVLORE2024062419390889014

Digitally signed by
Matilda Panahori
Date: 2024.06.24
17:56:02 +02'00'

Digitally signed by
Ina
Luçaj

Digitally signed by Ina
Luçaj
Date: 2024.06.24
19:34:38 +02'00'

Agjencia Shtetërore e Kadastrës Drejtoria Vendore Vlorë

Shënim : Ky dokument është gjeneruar dhe vulosur me adresën: Rruga Transballkanike Vlorë
të një procedure automatike nga një sistem elektronik (Drejtoria Vendore Vlorë)

GENPLAN

ASHK : VLORE
QARKU: VLORE
BASHKIA: HIMARË
ZONA KADASTRALE: 1481
ADRESA E PASURISË: DHËRMI
INDEKSI I HARTËS: K-34-136-(133-C)
SHKALLA: 1:500
DATA: 22/06/2024

NUMRI UNIK (INDEKS):
NR. I APLIKIMIT: 554
NR. PASURISË: 200/473
SIPËRFAQE E PARCELËS NDËRTIMORE = 300
PR. SHTET = PO PR. E TË TRETËVE = JO PR. TË VET = JO
SIPËRFAQE E BAZËS SË NDËRTIMIT = 121
POSEDUESI: THOMA KOSTA MAKOÇI
VERONIKA BIETËR MAKOÇI

x= 468680.98
y= 4446828.62

KRGJSH

x= 468770.98
y= 4446828.62

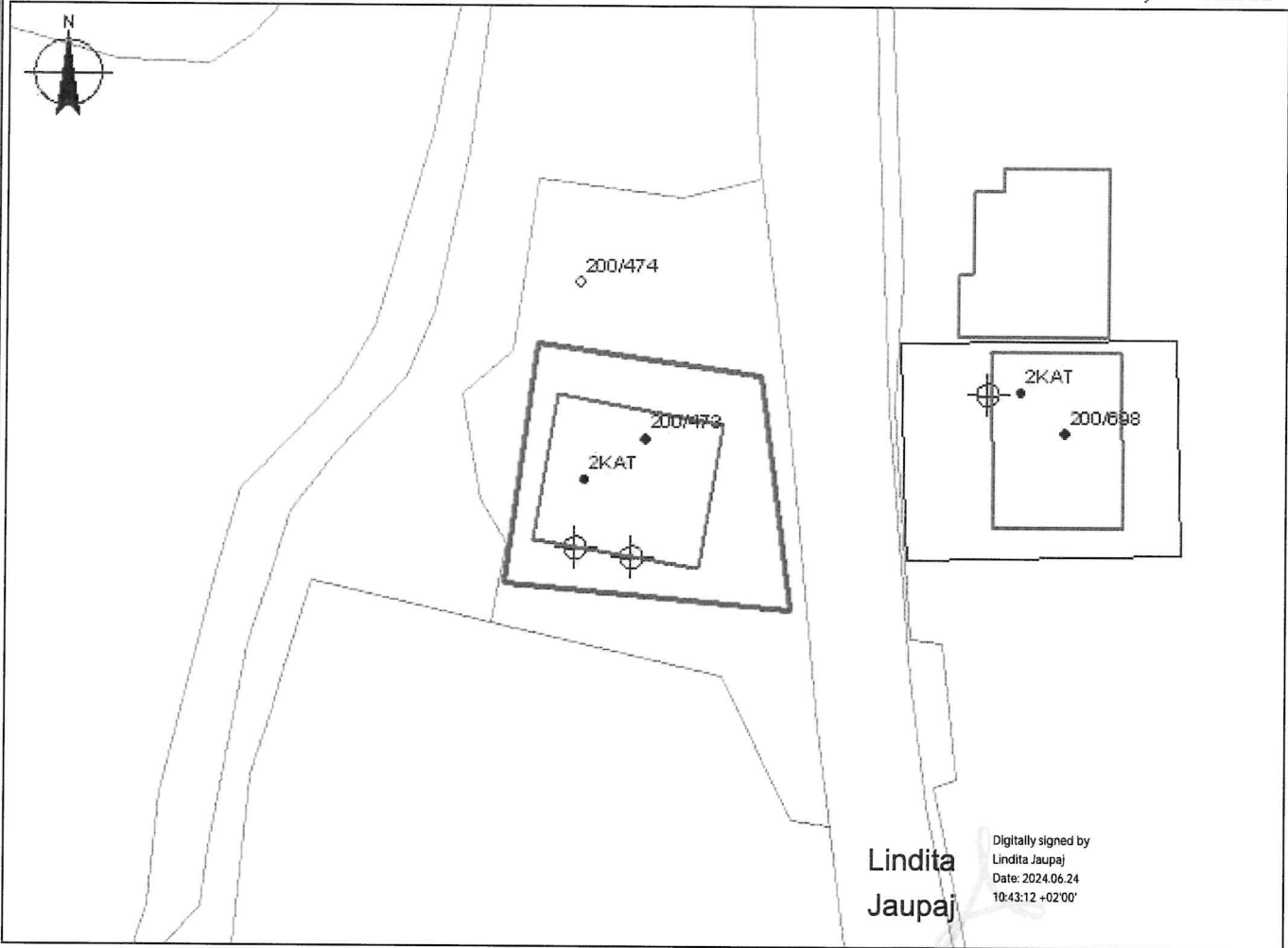

x= 468680.98
y= 4446762.78

x= 468770.98
y= 4446762.78

KUFITARËT:

VERI Nr.Pas 200/474
JUG Nr.Pas 200/474
LINDJE Nr.Pas 200/474
PERENDIM Nr.Pas 200/474

Legjenda

- OBJEKTI
- HYRJA NË OBJEKT
- PARCELA
- KUFI PARCELE

SPECIALIST I SEKTORIT TË HARTOGRAFISË: LINDITA JAUPAJ

SPECIALIST I SEKTORIT TË PRONËSISË: IRIALD DERVISHAJ

PËRGJEGJËS SEKTORI: MATILDA PANAORI

Digitally signed by Iriald Dervishaj
Date: 2024.06.24
16:25:19 +02'00'

Digitally signed by Matilda Panaori
Date: 2024.06.24
17:56:01 +02'00'

Digitally signed by Ina Lucaj
Date: 2024.06.24
19:34:37 +02'00'

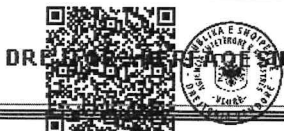

Vulosur elektronikisht nga Drejtoria
Vendore Vlorë
Page 2 of 2 (16/31/18/39/42 +02'00')
348VUCORE2024062419393538014

emër

mbiemër

nënsb.krimi

PLANIMETRIA E KATIT PËRDHE

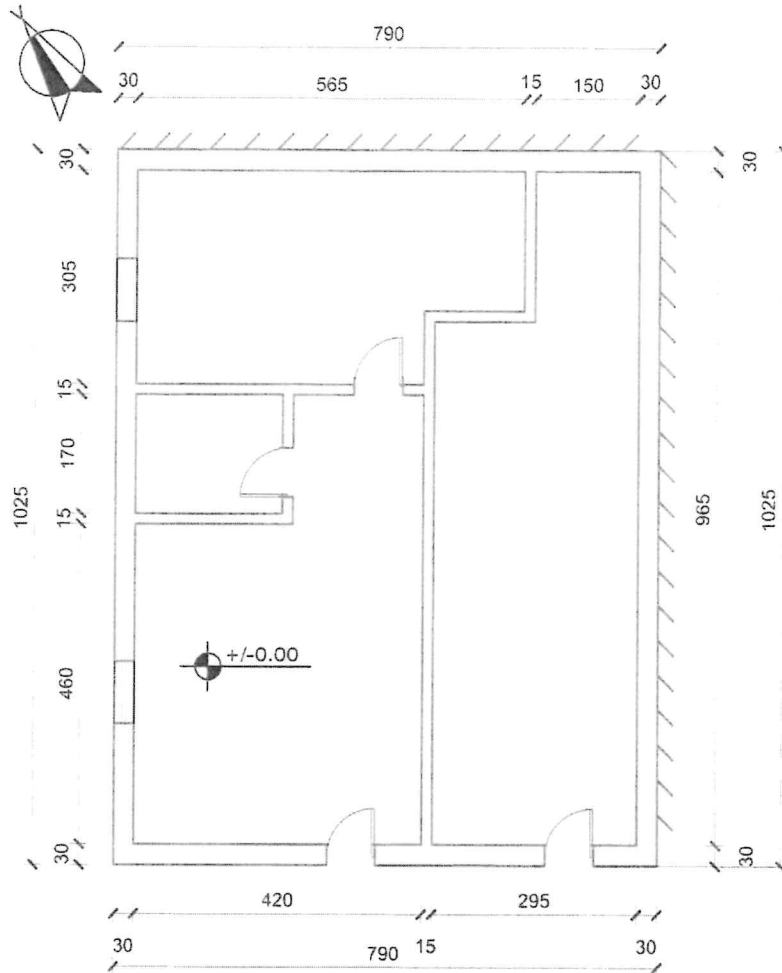

- Sip. ndërtimi 81 m²
- Sip. verande 0 m²
- Sip. banimi 81 m²

 ASHK	Objekti:	GODINË BANIMI 2 KATE		ASHK QARKU VLORE DREJTOR:INA LUÇAJ		Vula:
	Nr. fletës:	Emërtimi i fletës:	PLANIMETRIA E KATIT PËRDHE		Përgjegjësi i sektorit:	nënshkrimi:
A - 1 / 2	Poseduesi:	THOMA KOSTA MAKOÇI VERONIKA PJETËR MAKOÇI		Ark.MATILDA PANAHORI		
Shkalla:	Nr. dosjes apiikmit:	554	Data:	20.06.2024	përditësoi:	nënshkrimi:
1 : 100	Matilda Panahori	Ina Lucaj	Date: 2024.06.24	19:34:38 +02'00'	Tek.Adrian Dalipaj	
	Drejtoria Vendore Vlorë	Lucaj	Date: 2024.06.24	19:40:03 +02'00'	Ark.Brunilda Tafili	nënshkrimi: Tafili



Shënim : Ky dokument është gjeneruar dhe vulosur me anë të një procedure automatike nga një sistem elektronik (Drejtoria Vendore Vlorë)

PLANIMETRIA E KATIT TË PARË

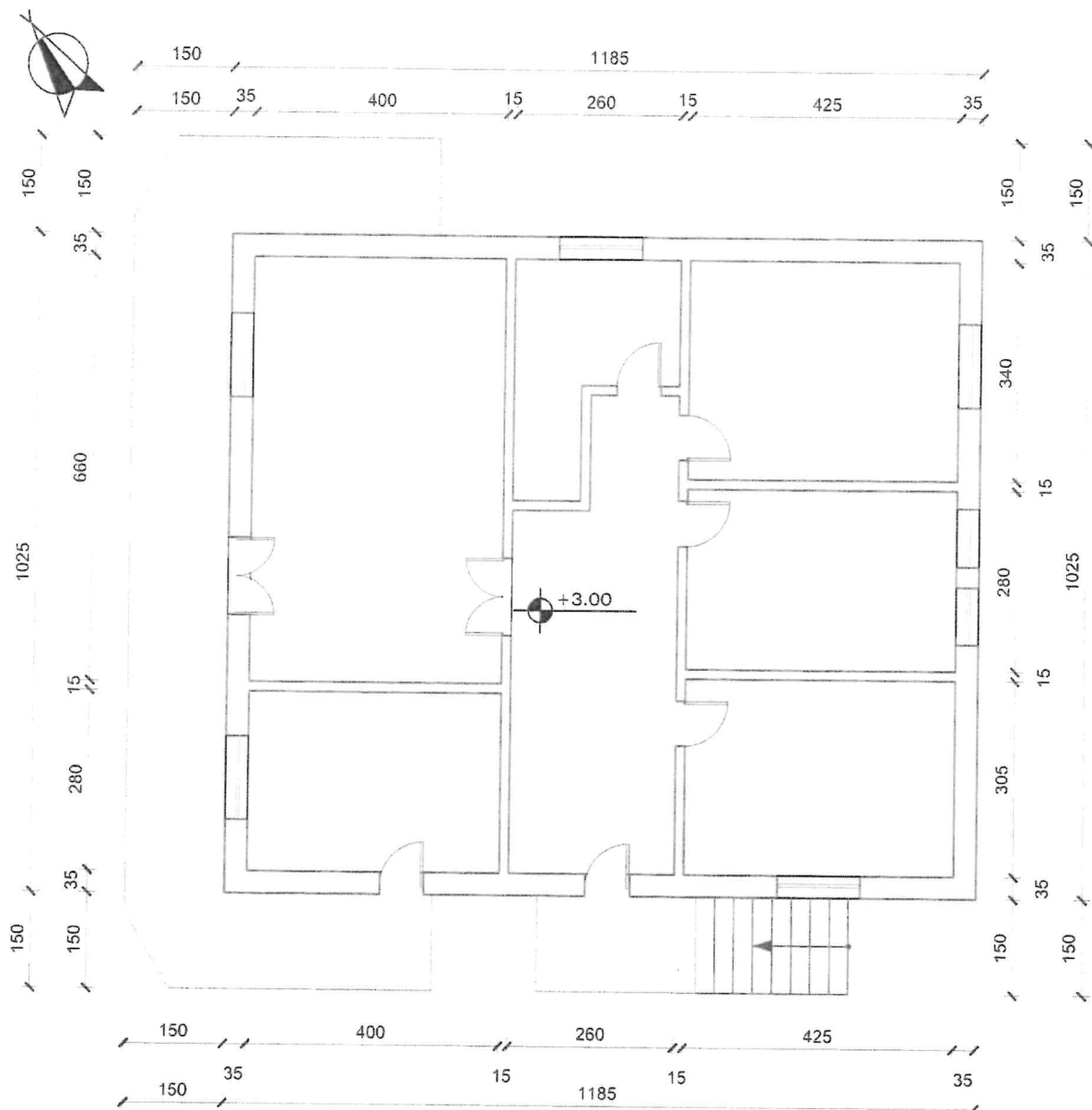

-Sip. ndërtimi 154 m²
 -Sip. verande 33 m²
 -Sip. banimi 121 m²

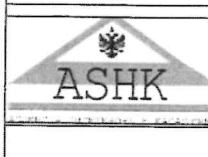
 Nr. fletës: A - 2 / 2 Shkalla: 1 : 100	Objekti: GODINË BANIMI 2 KATE	ASHK QARKU VLORË DREJTOR:INA LUÇAJ	Vula:
	Emërtimi i fletës: PLANIMETRIA E KATIT TË PARË	Përgjegjësi i sektorit: Ark.MATILDA PANAHORI	nënshkrimi:
	Poseduesi: THOMA KOSTA MAKOÇI VERONIKA PJETËR MAKOÇI	përditësoi: Tek.Adrian Dalipaj	nënshkrimi:
	Nr. dosjes aplikimit: 554	Data: 20.06.2024	punoi: Ark.Brunilda Tafili

Matilda

Ina



Digitally signed by
 Matilda Panahori
 Date: 2024.06.24 19:40:53 +02'00'
 Luçaj
 Date: 2024.06.24 19:34:38 +02'00'
 Veronika Pjetër Makochi
 Date: 2024/06/24 19:40:53 +02'00'
 34goVLORE2024062419404604014

Shënim : Ky dokument është gjeneruar dhe vulosur me anë të një procedure automatike nga një sistem elektronik (Drejtorja Vendore Vlorë)



REPUBLIKA E SHQIPËRISË

AGJENCIA SHTETËRORE E KADASTRËS
DREJTORIA VENDORE ASHK-së VLORË

Nr. 4810 Prot.

Vlorë, më 24.06. 2024

Lënda: Kërkesë për afishim publik

DREJTORISË SË PËRGJITHSHME ASHK TIRANË
Adresa: Rruga "Dora D'Istria "

Tiranë

Drejtoria Vendore e ASHK-së Vlorë, në zbatim të VKM-së nr.827 datë 30.09.2020 " Për përcaktimin e rregullave për miratimin e dokumentit të pronësisë, të objekteve pa titull pronësie, trojeve të tyre funksionale dhe të oborreve në përdorim "dhe VKM-së nr.1040 datë 25.11.2020 " ka marrë në shqyrtim kërkesën me nr: 57631 prot, me datë 21.12.2021 , plotësuar nga subjekti **Kristo Pavllo Goro**. Nga procesverbali verifikimit në terren në dt. 19.06.2024 rezulton se objekti ndodhet në Bashkinë Himarë me këto të dhëna:

- ZK. 1952 nr: pasurie: 1/951
- Sipërfaqe parcelës ndërtimore: 300 m²
- Sipërfaqe e bazës së ndërtimit: 107 m²
- Numri i kateve: 1
- Për banim: 107 m²

Pasuritë kufitare

- Veri nr: pasurie: 1/950
- Jug nr: pasurie: 1/952
- Lindje nr: pasurie: 1/952
- Perëndim nr: pasurie: 1/952

Për sa më sipër kërkojmë që të bëhet afishimi publik pranë Bashkisë Himarë kjo bazuar në pikën 22 të VKM-së nr: 827 ,datë 30.09.2024." Të dhënat e kërkesës dhe të evidentimit në terren bëhen publike për 30 ditë në ambientet e Bashkisë ku gjendet pasuria si dhe në ambientet e Agjensisë Shtetërore të Kadastrës "

DREJTOR
Ina Luçaj

Konceptoi: O.Bitaj

Miratoi: M.Panahori



Ornela
Bitaj

Digitally signed by
Ornela Bitaj
Date: 2024.06.24
18:25:25 +02'00'

Matilda
Panahori

Digitally signed by
Matilda Panahori
Date: 2024.06.24
18:43:33 +02'00'

Ina
Luçaj

Digitally signed by Ina
Luçaj
Date: 2024.06.25
09:10:05 +02'00'

Vulosur elektronikisht nga Drejtoria
Vendore Vlorë
Date: 2024/06/25 09:20:02 +02'00'
34eeVLORE2024062509195368014

Agjencia Shtetërore e Kadastrës Drejtoria Vendore Vlorë
Adresa: Rruga Transballkanike Vlorë

GENPLAN

ASHK :	VLORE	NUMRI UNIK (INDEKS):	11_9028259
QARKU:	VLORE	NR. I APLIKIMIT:	57631
BASHKIA:	HIMARË	NR. PASURISË:	1/951
ZONA KADASTRALE:	1952	SIPËRFAQE E PARCELËS NDËRTIMORE =	300
ADRESA E PASURISË:	HIMARË	PR. SHTET = PO PR. E TË TRETËVE = JO PR. TË VET = JO	
INDEKSII HARTËS:	K-34-136-(185-A)	SIPËRFAQE E BAZËS SË NDËRTIMIT =	107
SHKALLA:	1:500	POSEDUESI:	KRISTO PAVLLO GORO EFUJENI VASIL GORO <small>Emër Adresë Emër</small>
DATA:	22/06/2024		

x= 478512.97
y= 4440844.37

KRGJSH

x= 478602.97
y= 4440844.37



x= 478512.97
y= 4440778.53

x= 478602.97
y= 4440778.53

KUFITARË T:

VERI Nr.Pas 1/950
JUG Nr.Pas 1/952
LINDJE Nr.Pas
PERENDIM Nr.Pas 1/952

Legjenda

— OBJEKTI
⊕ HYRJA NË OBJEKT
□ PARCELA

KUFI PARCELE

SPECIALIST I SEKTORIT TË HARTOGRAFISË: LINDITA JAUPAJ

Lindita Jaupaj
Digitally signed by
Lindita Jaupaj
Date: 2024.06.24
10:43:11 +0200

SPECIALIST I SEKTORIT TË PRONËSISË: IRIALD DERVISHAJ

Iriald Dervishaj
Digitally signed by
Iriald Dervishaj
Date: 2024.06.24
16:19:36 +0200

PËRGJEGJËS SEKTORI: MATILDA PANAHORI

Matilda Panahori
LUÇAJ
Digitally signed by
Matilda Panahori
Date: 2024.06.24
16:41:08 +0200

Ina Lucaj
Digitally signed by
Ina Lucaj
Date: 2024.06.25
09:10:05 +0200



Vulosur elektronikisht nga Drejtoria
Vendore Vlorë
Data: 2024/06/25 09:32:39 +02'00'
341U.VLORE202406230922288014

emër

mbiemër

nënsh.kri.mi

Shënim : Ky dokument është gjeneruar dhe vulosur me anë të një procedure automatike nga një sistem elektronik (Drejtoria Vendore Vlorë)

PLANIMETRIA E KATIT PËRDHE

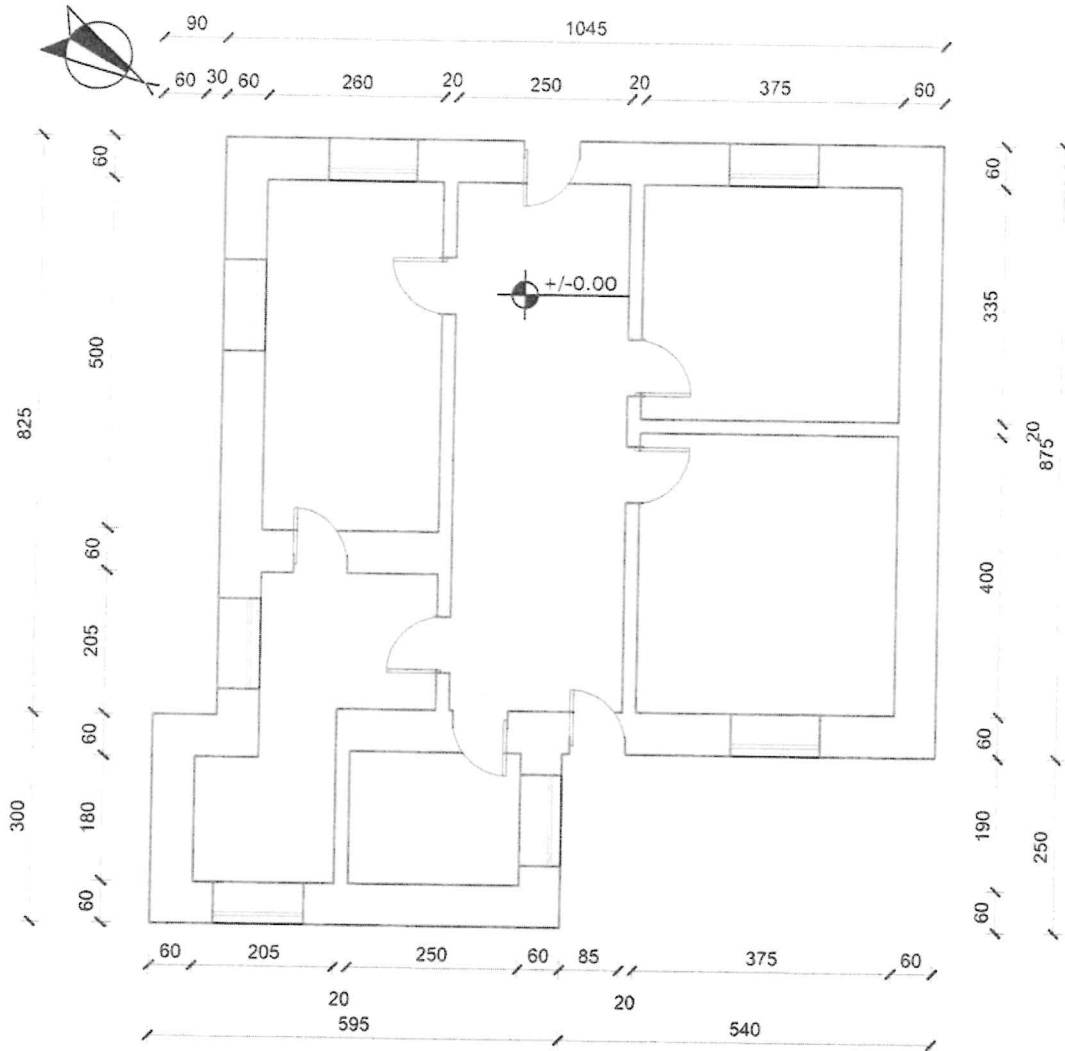

-Sip. banimi 107 m²
 -Sip. verande 0 m²
 -Sip. ndërtimi 107 m²

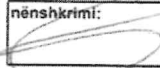
 Nr. fletës: A - 1 / 1 Shkalla: 1 : 100	Objekti: GODINË BANIMI 1 KAT	DREJTORIA RAJONALE E ASHK-së QARKU VLORË DREJTORI: INA LUÇAJ	Vula:
	Emërtimi i fletës: PLANIMETRIA E KATIT PËRDHE	Përgjegjësi i sektorit: MATILDA PANAHORI	nënshkrimi:
	Poseduesi: KRISTO PAVLLO GORO EFIGJENI VASIL GORO	përditësoi: Tek. Edlira Jaupaj	nënshkrimi:
Nr. dosjes aplikmit: 57631;9146	Data: 20.06.2024	punoi: Ing. Migena Memushaj	nënshkrimi:  Memushaj

Matilda

Ina

Luçaj

Date: 2024.06.24

Date: 2024.06.25

Vulosur elektronikisht nga Drejtoria

Vendore Vlorë

Date: 2024/06/25 09:20:44 +02'00'

34HAVLORE2024062509203560014



Shënim : Ky dokument është gjeneruar dhe vulosur me anë të një procedure automatike nga një sistem elektronik (Drejtoria Vendore Vlorë)



REPUBLIKA E SHQIPËRISË

AGJENCIA SHTETËRORE E KADASTRËS
DREJTORIA VENDORE ASHK-së VLORË

Nr 4816 Prot.

Vlorë, më 26.06 2024

Lënda: Kërkesë për afishim publik

DREJTORISË SË PËRGJITHSHME ASHK TIRANË
Adresa: Rruga "Dora D'Istria "

Tiranë

Drejtoria Vendore e ASHK-së Vlorë, në zbatim të VKM-së nr.827 datë 30.09.2020 " Për përcaktimin e rregullave për miratimin e dokumentit të pronësisë, të objekteve pa titull pronësie, trojeve të tyre funksionale dhe të oborreve në përdorim "dhe VKM-së nr.1040 datë 25.11.2020 " ka marrë në shqyrtim kërkesën me nr: 5086 prot, me datë 08.10.2019 , plotësuar nga subjekti **Qirjako Vangjel Nika**. Nga procesverbali verifikimit në terren në dt. 11.06.2024 rezulton se objekti ndodhet në Bashkinë Himarë me këto të dhëna:

- ZK.2863 nr: pasurie: 3/13
- Sipërfaqe parcelës ndërtimore: 59 m²
- Sipërfaqe e bazës së ndërtimit: 27 + 3 m² (objekt ndihmës)
- Numri i kateve: 2
- Për banim: 21 m² +22 m²

Pasuritë kufitare

- Veri nr: pasurie: 200/117
- Jug nr: pasurie: 200/112
- Lindje nr: pasurie: 200/117
- Perëndim nr: pasurie: 200/117

Për sa më sipër kërkojmë që të bëhet afishimi publik pranë Bashkisë Himarë kjo bazuar në pikën 22 të VKM-së nr: 827 ,datë 30.09.2024." Të dhënat e kërkesës dhe të evidentimit në terren bëhen publike për 30 ditë në ambientet e Bashkisë ku gjendet pasuria si dhe në ambientet e Agjensisë Shtetërore të Kadastrës "

DREJTOR
Ina Luçaj

Konceptoi: O.Bitaj

Miratoi: M.Panahori

	<p>Digitally signed by Ornela Bitaj Date: 2024.06.25 08:58:02 +0200</p>	<p>Digitally signed by Matilda Panahori Date: 2024.06.25 08:59:53 +0200</p>	<p>Digitally signed by Ina Luçaj</p>	<p>Digitally signed by Ina Luçaj Date: 2024.06.25 09:24:53 +0200</p>
---	---	---	--	--

Vulosur elektronikisht nga Drejtoria
Vendore Vlorë
Date: 2024/06/25 09:59:40 +02'00'
34zEVLORE2024062509593223014

Agjencia Shtetërore e Kadastrës Drejtoria Vendore Vlorë
Adresa: Rruga Transballkanike Vlorë

Shënim : Ky dokument është gjeneruar dhe vulosur me anë të një procedure automatike nga një sistem elektronik (Dreitoria Vendore Vlorë)

GENPLAN

ASHK : VLORE
QARKU: VLORE
BASHKIA: HIMARË
ZONA KADASTRALE: 2863
ADRESA E PASURISË: PALASË
INDEKSI I HARTËS: K-34-136-(116-D)
SHKALLA: 1:500
DATA: 22/06/2024

NUMRI UNIK (INDEKS):
NR. I APLIKIMIT: 5086
NR. PASURISË: 3/13
SIPËRFAQE E PARCELËS NDËRTIMORE = 59
PR. SHTET = PO PR. E TË TRETËVE = JO PR. TË VET = JO
SIPËRFAQE E BAZËS SË NDËRTIMIT = 27+3
POSEDUESI: QIRJAKO VANGJEL NIKA
MELPO ANDREA NIKA
Emër Emër Emër

x= 467848.12
y= 4448119.89

KRGJSH

x= 467938.12
y= 4448119.89

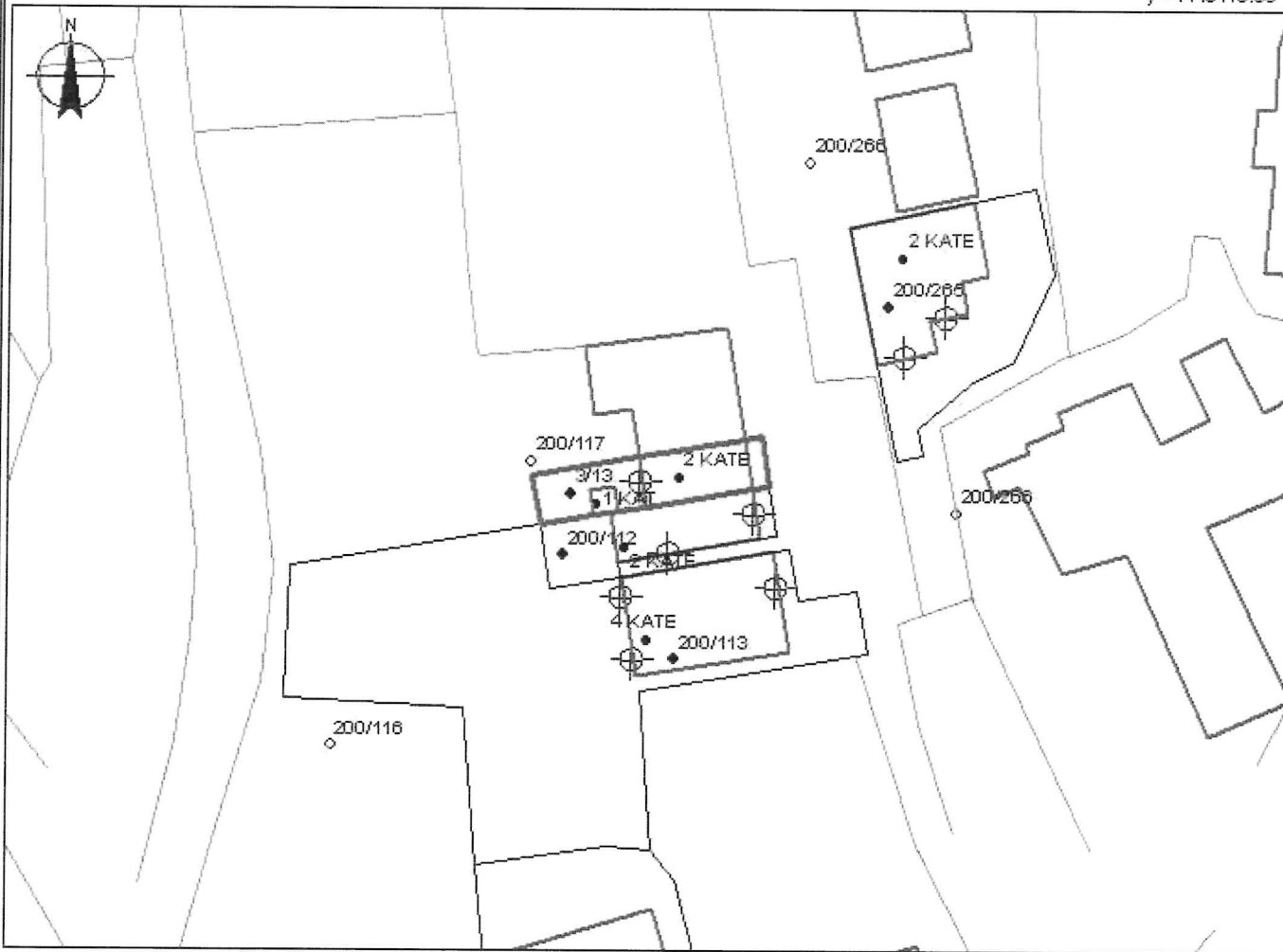

x= 467848.12
y= 4448054.05

x= 467938.12
y= 4448054.05

KUFITARË T:

VERI Nr.Pas 200/117
JUG Nr.Pas 200/112
LINDJE Nr.Pas 200/117
PERENDIM Nr.Pas 200/117

Legjenda

- OBJEKTI
- ⊕ HYRJA NË OBJEKT
- PARCELA

KUFI PARCELE

SPECIALIST I SEKTORIT TË HARTOGRAFISË: LINDITA JAUPAJ

Lindita Jaupaj
Digitally signed by
Lindita Jaupaj
Date: 2024.06.24
16:53:12 +0200

SPECIALIST I SEKTORIT TË PRONËSISË: IRIALD DERVISHAJ

Iriald Dervishaj
Digitally signed by
Iriald Dervishaj
Date: 2024.06.24
16:29:02 +0200

PËRGJEGJËS SEKTORI: MATILDA PANAHO RI

Matilda Panahori
LUÇAJ
Digitally signed by
Matilda Panahori
Date: 2024.06.24
17:24:52 +0200

Ina Lucaj
Digitally signed by
Ina Lucaj
Date: 2024.06.25
09:24:53 +0200

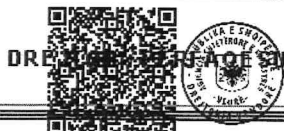

Vulosur elektronikisht nga Drejtoria
Vendore Vlorë
Date: 2024.06.25 10:31:05 +0200
3480VCORE2024062510005888014

emër

mbiemër

nënsb.kri.mi

PLANIMETRIA E KATIT PERDHE

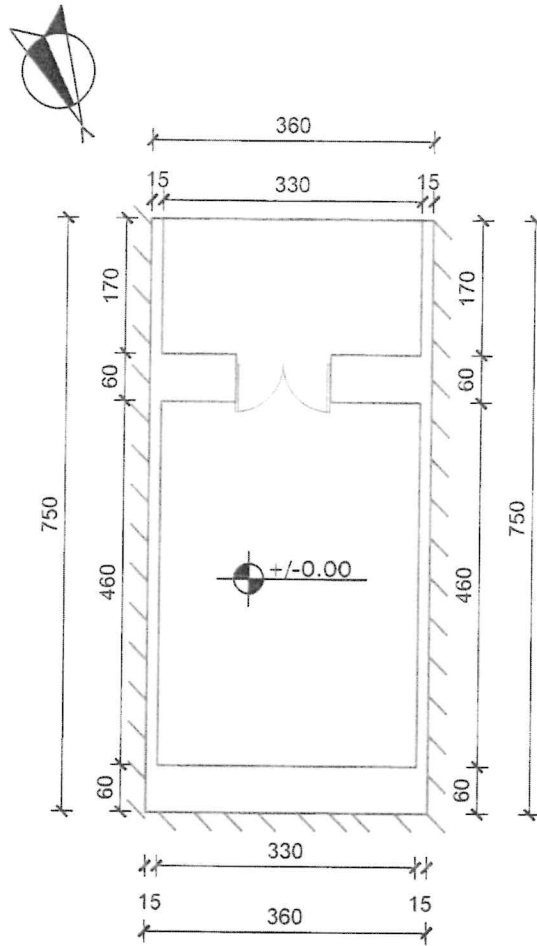

Sip. ndërtimi 27 m²
 Sip. verande 6 m²
 Sip. banimi 21 m²

 Nr. fletës: A - 1/3	Objekti: GODINË BANIMI 2 KATE	ASHK QARKU VLORË DREJTOR: INA LUÇAJ	Vula:
	Emërtimi i fletës: PLANIMETRIA E KATIT PËRDHE	Poseduesi: QIRJAKO VANGJEL NIKA Digitally signed by Metilde Panahori Date: 2024/06/25 10:04:13 +02'00' 34fuVLORE2024062510040586014	Përgjegjësi i sektorit: Ark.MATILDA PANAHO
Shkalla: 	Nr. aplikimit: 11 06 2024 Digitally signed by Metilde Panahori Date: 2024/06/25 10:04:13 +02'00' 34fuVLORE2024062510040586014	përditësoi: Tek.Adrian Dalipaj	nënshkrimi:
		punoi: Ark.BRUNILDA TAFILI	nënshkrimi:

Shënim : Ky dokument është gjeneruar dhe vulosur me anë të një procedure automatike nga një sistem elektronik (Dreitoria Vendore Vlorë)

PLANIMETRIA E KATIT TE PARE

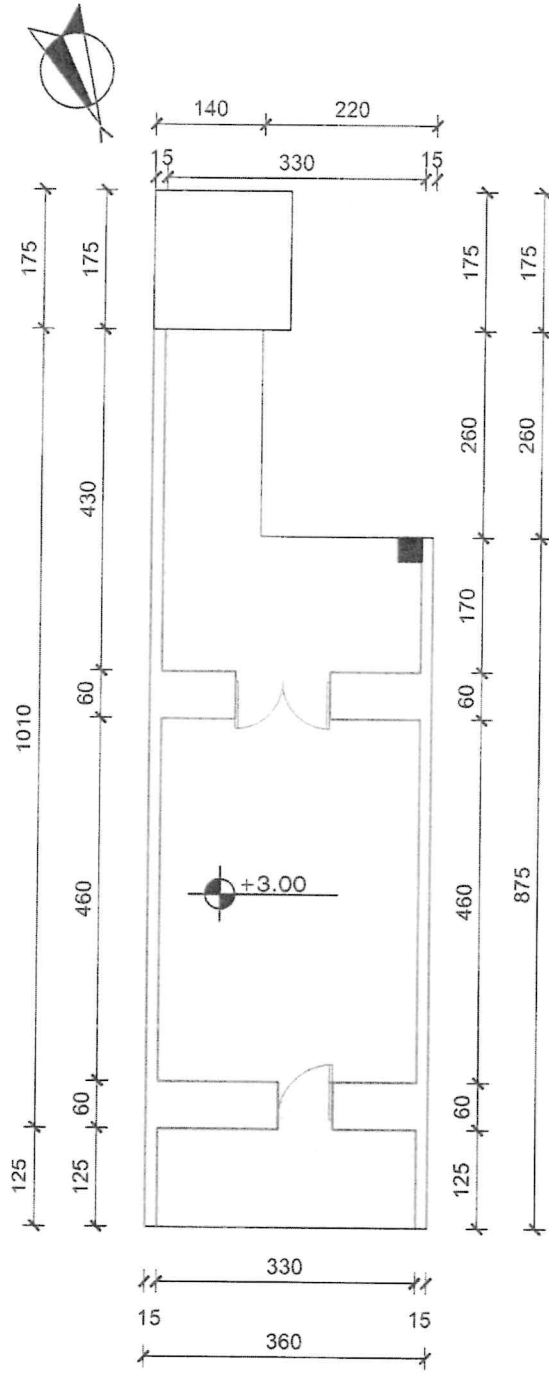

Sip. ndërtimi 38 m²
 Sip. verande 16 m²
 Sip. banimi 22 m²



 Nr. fletës: A - 2/0	Objekti: GODINË BANIMI 2 KATE	ASHK QARKU VLORË DREJTOR:INA LUÇAJ	Vula:
	Emërtimi i fletës: PLANIMETRIA E KATIT TË PARË	Përgjegjësi i sektorit: Ark.MATILDA PANAHO	nënshkrimi:
	Poseduesi: QIR JAKO VANGJEL NIKA MËLPO ANDREJ NIKA Vendi: Luçaj	përditësoi: Tek.Adrian Dalipaj	nënshkrimi:
	Shkalla: 1:100 Data: 11 06 2024	punoi: Ark.BRUNILDA TAFILI	nënshkrimi: Brunilda

Shënim : Ky dokument është gjeneruar dhe vulosur me anë të një procedure automatike nga një sistem elektronik (Drejtorja Vendore Vlorë)

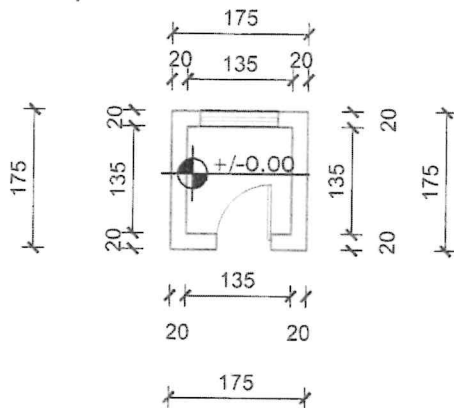
PLANIMETRIA E KATIT PERDHE

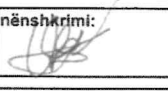

Sip. ndërtimi 3 m²
 Sip. verande 0 m²
 Sip. banimi 3 m²

 Nr. fletës: A - 3/3	Objekti: OBJEKT NDIHMËS 1 KAT	ASHK QARKU VLORË DREJTOR:INA LUÇAJ	Vula:
	Emërtimi i fletës: PLANIMETRIA E KATIT PËRDHE	Përgjegjësi i sektorit: Ark.MATILDA PANAHO	nënshkrimi:
Shkalla: 	Poseduesi: QIRJAKO VANGJEL NIKA MELPO ANDRIANI NIKA Luçaj	përditësoi: Tek.Adrian Dalipaj	nënshkrimi: 
Nr. aplikimi: 11 06 2024	Digitally signed by Matilda Pannahori Date: 2024/06/25 09:24:54 +0200	punoi: Ark.BRUNILDA TAFILI	nënshkrimi: Brunilda

Shënim : Ky dokument është gjeneruar dhe vulosur me anë të një procedure automatike nga një sistem elektronik (Drejtoria Vendore Vlorë)



REPUBLIKA E SHQIPËRISË

AGJENCIA SHTETËRORE E KADASTRËS
DREJTORIA VENDORE ASHK-së VLORË

Nr 4829 Prot.

Vlorë, më 24.06 2024

Lënda: Kërkesë për afishim publik

DREJTORISË SË PËRGJITHSHME ASHK TIRANË
Adresa: Rruga "Dora D'Istria "

Tiranë

Drejtoria Vendore e ASHK-së Vlorë, në zbatim të VKM-së nr.827 datë 30.09.2020 " Për përcaktimin e rregullave për miratimin e dokumentit të pronësisë, të objekteve pa titull pronësie, trojeve të tyre funksionale dhe të oborreve në përdorim "dhe VKM-së nr.1040 datë 25.11.2020 " ka marrë në shqyrtim kërkesën me nr: 11707 prot, me datë 15.04.2021 , plotësuar nga subjekti **Perikli Thoma Gjiguria**. Nga procesverbali verifikimit në terren në dt. 19.06.2024 rezulton se objekti ndodhet në Bashkinë Himarë me këto të dhëna:

- ZK.1481 nr: pasurie: **200/475**
- Sipërfaqe parcelës ndërtimore: **121 m2**
- Sipërfaqe e bazës së ndërtimit: **87 m2**
- Numri i kateve: **2**
- Për banim: **87 m2 +37 m2**

Pasuritë kufitare

- Veri nr: pasurie: **200/20**
- Jug nr: pasurie: **200/20**
- Lindje nr: pasurie: **200/20**
- Perëndim nr: pasurie: **200/20**

Për sa më sipër kërkojmë që të bëhet afishimi publik pranë Bashkisë Himarë kjo bazuar në pikën 22 të VKM-së nr: 827 ,datë 30.09.2024." Të dhënat e kërkesës dhe të evidentimit në terren bëhen publike për 30 ditë në ambientet e Bashkisë ku gjendet pasuria si dhe në ambientet e Agjencisë Shtetërore të Kadastrës "

DREJTOR
Ina Luçaj

Konceptoi: O.Bitaj

Miratoi: M.Panahori



Digitally signed by
Ornela Bitaj
Date: 2024.06.25
Vulosur elektronikisht nga Drejtoria
Vendore Vlorë
Date:2024/06/25 11:01:26 +02'00'
34geVLORE2024062511011809014

Digitally signed by
Matilda Panahori
Date: 2024.06.25
09:17:00 +02'00'

Ina
Luçaj

Digitally signed by Ina
Luçaj
Date: 2024.06.25
10:24:32 +02'00'

Agjencia Shtetërore e Kadastrës Drejtoria Vendore Vlorë

Shënim : Ky dokument është gjeneruar dhe vulosur me adresën: Rruga Transballkanike Vlorë
të një procedure automatike nga një sistem elektronik (Drejtoria Vendore Vlorë)