



REPUBLIKA E SHQIPËRISË
AGJENCIA SHTETËRORE E KADASTRËS
DREJTORIA VENDORE TEPELENË

Nr. 752 Prot.

Tepelenë, më 19/08/2024

Lënda: Përcjellje dokumentacioni për afishim pasurie

BASHKISË TEPELENË
AGJENCIA SHTETËRORE E KADASTRËS ✓ **TEPELENË**
TIRANË

Mbështetur në Ligjin Nr.111/2018 “Për Kadastrën”, Ligjit Nr. 20/2020, “Për përfundimin e proceseve kalimtare të pronësisë në Republikën e Shqipërisë”; VKM Nr.827 datë 30.09.2020 “Për përcaktimin e rregullave të hollësishme për miratimin e dokumentit të pronësisë, të objekteve pa titull pronësie, trojeve të tyre funksionale dhe të oborreve në përdorim” pika 22, bashkëngjitur po ju dërgojmë dokumentacionin për afishim publik pranë Institucionit tuaj, mbi afishimin publik të:

1. PASURISË NR. 9/410; ZK 3574 TEPELENË; OBJEKT GODINË BANIMI 1 KAT (ME SIPËRFAQE NDËRTIMI 141m², DHE TRUALL FUNKSIONAL 300 m²) NË PRONËSI TË Z/ZNJ. DURIM RAMADAN METKA.
2. PASURISË NR. 9/412; ZK 3574 TEPELENË; OBJEKT GODINË BANIMI 1 KAT (ME SIPËRFAQE NDËRTIMI 78.5m², DHE TRUALL FUNKSIONAL 123.5m²) NË PRONËSI TË Z/ZNJ. KOZETA RAMADAN METKA.
3. PASURISË NR. 9/411 ZK 3574 TEPELENË; OBJEKT GODINË BANIMI 1KAT (ME SIPËRFAQE NDËRTIMI 123.5m², DHE TRUALL FUNKSIONAL 201m²) NË PRONËSI TË Z/ZNJ. RAIM SALIKO METKA.
4. PASURISË NR. 9/416 ZK 3574 TEPELENË; OBJEKT GODINË BANIMI 1KAT (ME SIPËRFAQE NDËRTIMI 117.6m², DHE TRUALL FUNKSIONAL 300m²) NË PRONËSI TË Z/ZNJ. GAQO BARI DAJLANI.

Kjo shpallje si dhe dokumentacioni përkatës duhet të qëndrojnë të afishuara për një periudhë kohore 30– ditore.

Në përfundim të afatit 30-ditor të afishimit jeni të lutur të na njoftoni zyrtarisht nëse ka patur ose jo ankese apo vërejtje.

Në rast ankese duhet të ndërprisni procedurën e afishimit publik, duke na vënë në dispozicion kopje të dokumentacionit që konfirmon pretendimet përkatëse, të cilat duhet t’i bëhen të ditur zyrtarisht Drejtorit të Drejtorisë Vendore të ASHK Tepelenë.

Ju faleminderit për mirëkuptimin dhe bashkëpunimin!

DREJTOR

KLEONA BAHJA

**Kleona
Bahja**

Digitally signed by
Kleona Bahja
Date: 2024.08.19
15:04:05 +02'00'



Vulosur elektronikisht nga Drejtoria
Vendore Tepelenë
Date: 2024/08/19 15:08:22 +02'00'
33RoTEPELENE2024081915081876874



REPUBLIKA E SHQIPËRISË
AGJENCIA SHTETËRORE E KADASTRËS
DREJTORIA VENDORE TEPELENË

Nr. 752/1 Prot.

Tepelenë, më 19.08.2024

NJOFTIM

“MBI AFISHIMIN PUBLIK TË PASURIVE.”

Mbi fillimin e afishimit publik të *pasurive* sipas pikës 22 të VKM-së Nr.827 datë 30.09.2020:

- PASURISË NR. 9/410; ZK 3574 TEPELENË; OBJEKT GODINË BANIMI 1 KAT (ME SIPËRFAQE NDËRTIMI 141m², DHE TRUALL FUNKSIONAL 300 m²) NË PRONËSI TË Z/ZNJ. DURIM RAMADAN METKA.**
- PASURISË NR. 9/412; ZK 3574 TEPELENË; OBJEKT GODINË BANIMI 1 KAT (ME SIPËRFAQE NDËRTIMI 78.5m², DHE TRUALL FUNKSIONAL 123.5m²) NË PRONËSI TË Z/ZNJ. KOZETA RAMADAN METKA.**
- PASURISË NR. 9/411 ZK 3574 TEPELENË; OBJEKT GODINË BANIMI 1KAT (ME SIPËRFAQE NDËRTIMI 123.5m², DHE TRUALL FUNKSIONAL 201m²) NË PRONËSI TË Z/ZNJ. RAIM SALIKO METKA.**
- PASURISË NR. 9/416 ZK 3574 TEPELENË; OBJEKT GODINË BANIMI 1KAT (ME SIPËRFAQE NDËRTIMI 117.6m², DHE TRUALL FUNKSIONAL 300m²) NË PRONËSI TË Z/ZNJ. GAQO BARI DAJLANI.**

Afishimi do të kryhet për një periudhë 30 ditore, sipas pikës Nr. 22 të VKM-së Nr.827 datë 30.09.2020 dhe Ligjit Nr. 20/2020.

Bashkëlidhur këtij njoftimi ju vendosim në dispozicion:

1. Kopje të genplanit përgatitur nga Drejtoria Vendore e ASHK Tepelenë.

Pas përfundimit të afatit 30-ditor të afishimit do të dërgohet shkresa për mbylljen e afishimit nga Bashkia Tepelenë, me konfirmimin nëse ka pasur ose jo pretendime në lidhje me këtë pasuri.

Afishimi publik do të kryhet në ambientet e Drejtorisë Vendore të ASHK-Tepelenë dhe të Bashkisë Tepelenë.

Lutemi qytetarëve të verifikojnë pasurinë e paluajtshme që është në afishim.

Të gjitha pretendimet në lidhje me këtë pasuri duhet t'i bëhen të ditur me shkrim Drejtorit të Drejtorisë Vendore të ASHK-Tepelenë.

Ju faleminderit për mirëkuptimin!

DREJTOR

KLEONA BAHJA



Vulosur elektronikisht nga Drejtoria
Vendore Tepelenë
Date: 2024/08/19 15:10:41 +02'00'
33PeTEPELENE24d8a9a048d8f9k0aTepelenë, Lagja "Mustafa Matohili" TEPELENË

Kleona
Bahja

Digitally signed by Kleona
Bahja
Date: 2024.08.19 15:04:05
+02'00'



AGJENCIA SHETËRORE E KADASTRËS
DREJTORIA VENDORE TEPELENË

LISTA E PASURIVE PËR AFISHIM PUBLIK SIPAS VKM NR.827, datë 30.09.2020

NR.	OBJEKTI		TRUALLI FUNKSIONAL			VENDODHJA E OBJEKTIT		SUBJEKTI
	SIPËRFAQJA (m ²)	Nr.Pasurisë	SIPËRFAQJA (m ²)	ZONA KADASTRALE	ZONA KADASTRALE	QYTET/FSHAT	BASHKIA	
1.	141	9/410	300	3574	3574	TEPELENË	TEPELENË	EMËR ATËSI MBIEMËR
2.	78.5	9/412	123.5	3574	3574	TEPELENË	TEPELENË	DURIM RAMADAN METKA
3.	123.5	9/411	201	3574	3574	TEPELENË	TEPELENË	KOZETA RAMADAN METKA
4.	117.6	9/416	300	3574	3574	TEPELENË	TEPELENË	RAIM SALJKO METKA
								GAQO BARI DAJLANI

Digitally signed by
Kleona Bahja
Date: 2024.08.19 15:04:05
+02'00'

**Kleona
Bahja**

GENPLAN

DREJTORIA E ALUIZNI-T : TEPELENE
 QARKU: GJIROKASTER
 BASHKIA: TEPELENE
 ZONA KADASTRALE: 3574
 ADRESA E PASURISË: KALA
 INDEKSI I HARTËS: TP-G-6
 SHKALLA: 1:500
 DATA: 26/04/2023

NUMRI UNIK (INDEKS): 06-9030906
 NR. I APLIKIMIT: 558
 NR. PASURISË: 9/416
 SIPËRFAQE E PARCELËS NDËRTIMORE = 300
 PR. SHTET = PO PR. E TË TRETËVE = JO PR. TË VET = JO
 SIPËRFAQE E BAZËS SË NDËRTIMIT = 117.6
 POSEDUESI: GAQO BARI DAJLANI
 emër atesia mbiemër

x= 501752.48
y= 448284.18

KRGJSH

x= 501842.48
y= 448284.18

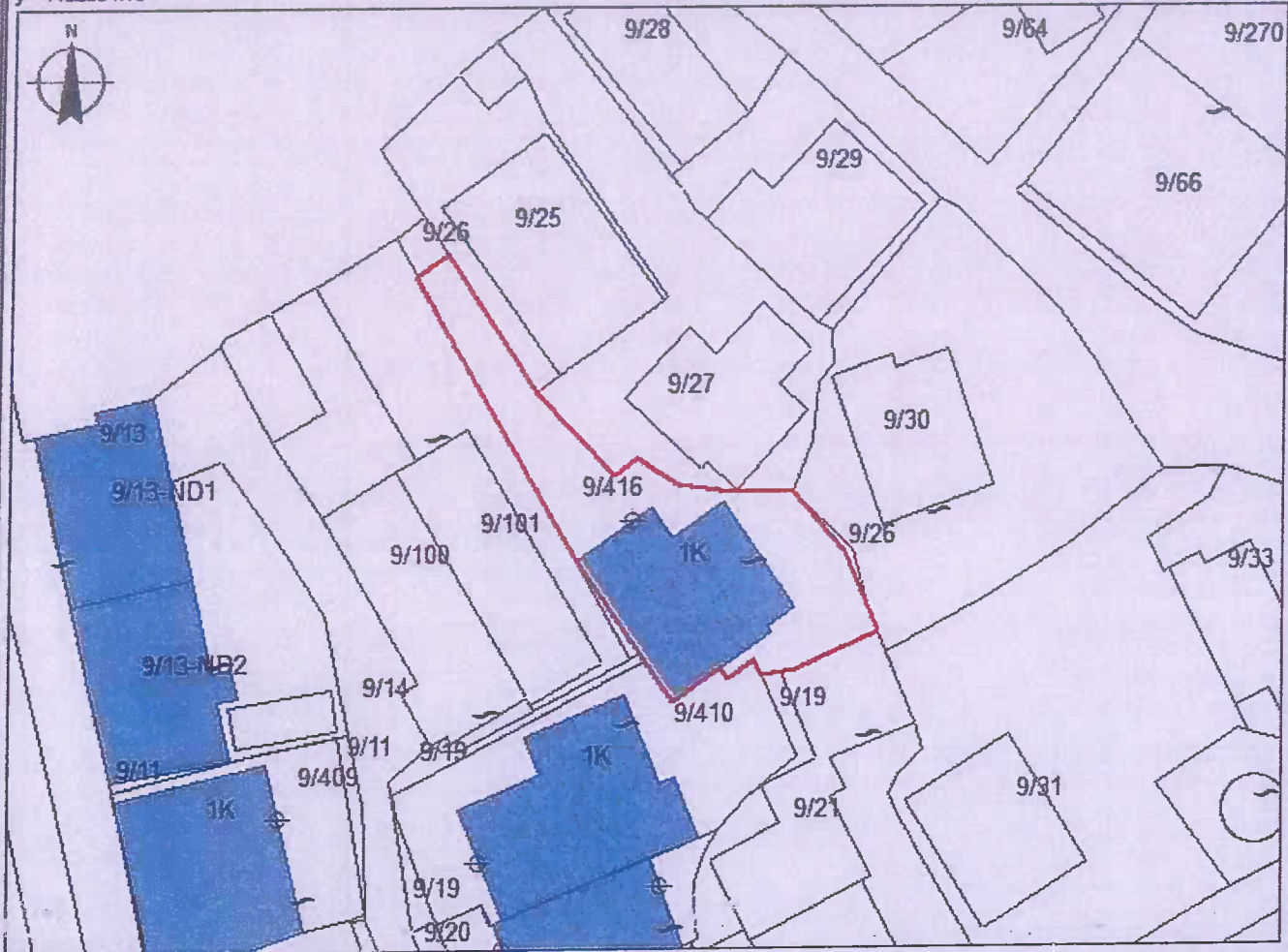

x= 501752.48
y= 448283.32

x= 501842.48
y= 448283.32

KUËFITARËT:

VERI Nr.Pas 9/26; 9/27
 JUG Nr.Pas 9/19; 9/21; 9/410
 LINDJE Nr.Pas 9/27; 9/30; 9/25
 PERENDIM Nr.Pas 9/101; 9/410

Legjenda

⊕ HYRJE_NE_OBJ
 ■ NDËRTESE
 — KUFIZ PARCELE

SEKTORI I HARTOGRAFISË:

SPECIALIST ERENATO ZACE
 PËRGJEGJËS KLEJDI ABAZI

SEKTORI I ÇËSHTJEVE TË PROMËSISË:

SPECIALIST KLEONA BAHJA
 PËRGJEGJËS DINARD BETA



Vulosur elektronikisht nga Drejtoria
 Vendore e Tepelene
 Drejtori: BELLUMB
 33 LaTEPELENE\2023042917101227074
 emër

MILORI

mbiemër

nënshkrimi

GENPLAN

DREJTORIA E ALUIZNI-T: TEPELENE

QARKU: GJIROKASTER

BASHKIA: TEPELENE

ZONA KADASTRALE: 3574

ADRESA E PAsURISË: KALA

INDEKSI I HARTËS: TP-G-6

SHKALLA: 1:500

DATA: 26/04/2023

NUMRI UNIK (INDEKSI): 06-9030711

NR. I APLIKIMIT: 606

NR. PAsURISË: 9/412

SIPËRFAQE E PARCELËS NDËRTIMORE = 123.5

PR. SHTET = PO PR. E TË TRETËVE = JO PR. TË VET = JO

SIPËRFAQE E BAZËS SË NDËRTIMIT = 78.5

POSEDUESI: KOZETA RAMADAN METKA

emër zotësia mbiemër

x= 501747.79
y= 4462662.58

KRGJSH

x= 501837.79
y= 4462662.58

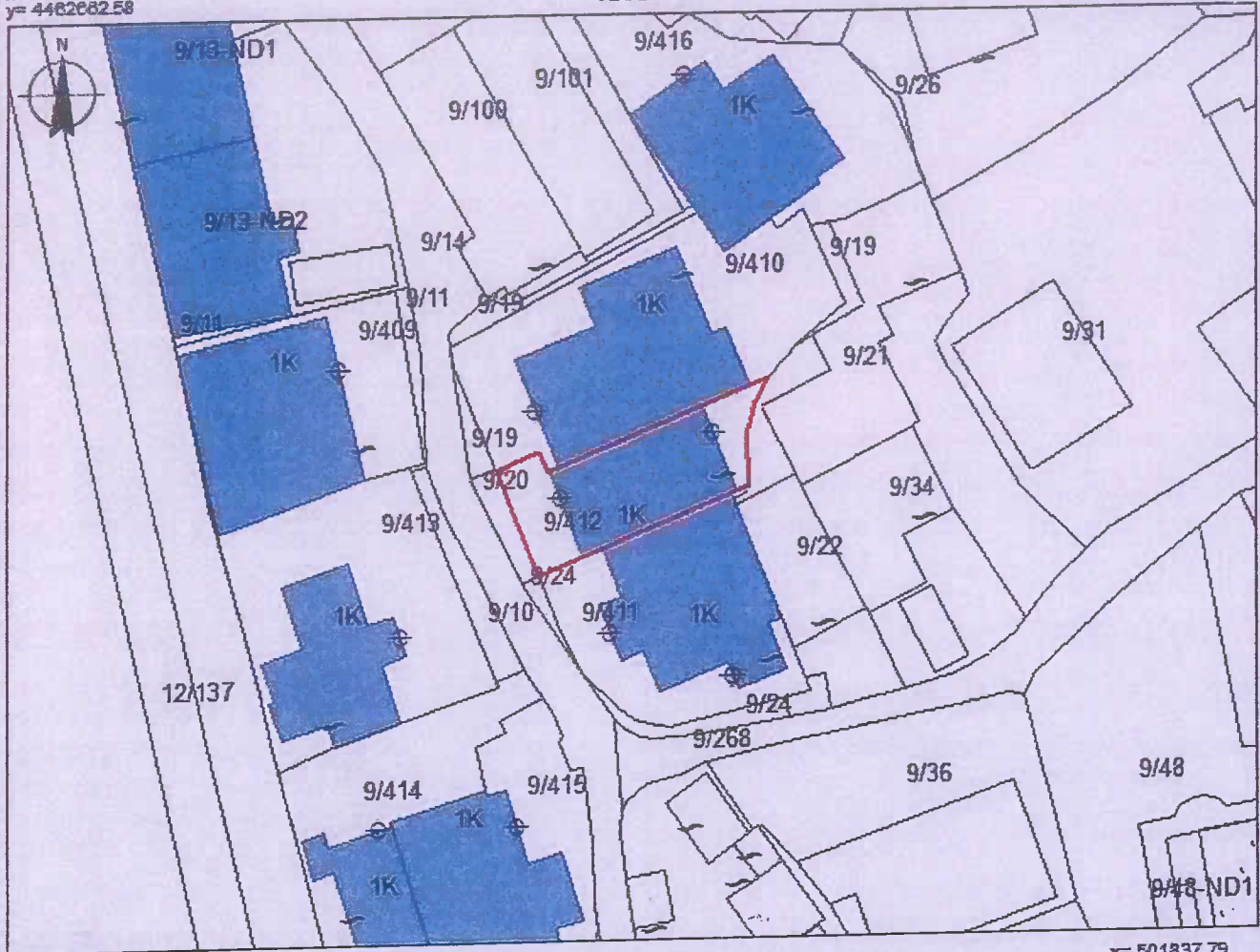

x= 501747.79
y= 4462596.74

x= 501837.79
y= 4462596.74

KUFITARËT:

VERI Nr.Pas 9/410
JUG Nr.Pas 9/411
LINDJE Nr.Pas 9/22
PERENDIM Nr.Pas 9/20

Legjenda

⊕ HYRJE NE OBJ
■ NDËRTESE
▭ KUFI PARCELE

SEKTORI I HARTOGRAFISË:

SPECIALIST ERENATO ZACE
PËRGJEGJËS KLEJDI ABAZI

SEKTORI I ÇËSHTJEVE TË PRONËSISË:

SPECIALIST KLEONA BAHJA
PËRGJEGJËS DINARD BETA



Vulosur elektronikisht nga Drejtoria
Vendore Tepelene
Data: 2023/04/26 17:05:15 0200
8301 TEPELENE 2023/04/26 17:05:0662014
emër mbiemër nëshkrimi

MILORI
mbiemër nëshkrimi

GENPLAN

DREJTORIA E ALUIZNI.T: TEPELENE

QARKU: GJIROKASTER

BASHKIA: TEPELENE

ZONA KADASTRALE: 3574

ADRESA E PAsURISË: KALA

INDEKSI I HARTËS: TP-G-6

SHKALLA: 1:500

DATA: 26/04/2023

NUMRI UNIK (INDEKSI): 06-9230709

NR. I APLIKIMIT: 604

NR. PAsURISË: 9/410

SIPËRFAQE E PARCELËS NDËRTIMORE = 300

PR. SHITET = PO PR. E TË TRETËVE = JO PR. TË VET = JO

SIPËRFAQE E BAZËS SË NDËRTIMIT = 141

POSEDUESI: DURIM RAMADAN METKA

emër atesia mbiemër

x= 501748.95
y= 4462672.21

KRGJSH

x= 501838.95
y= 4462672.21

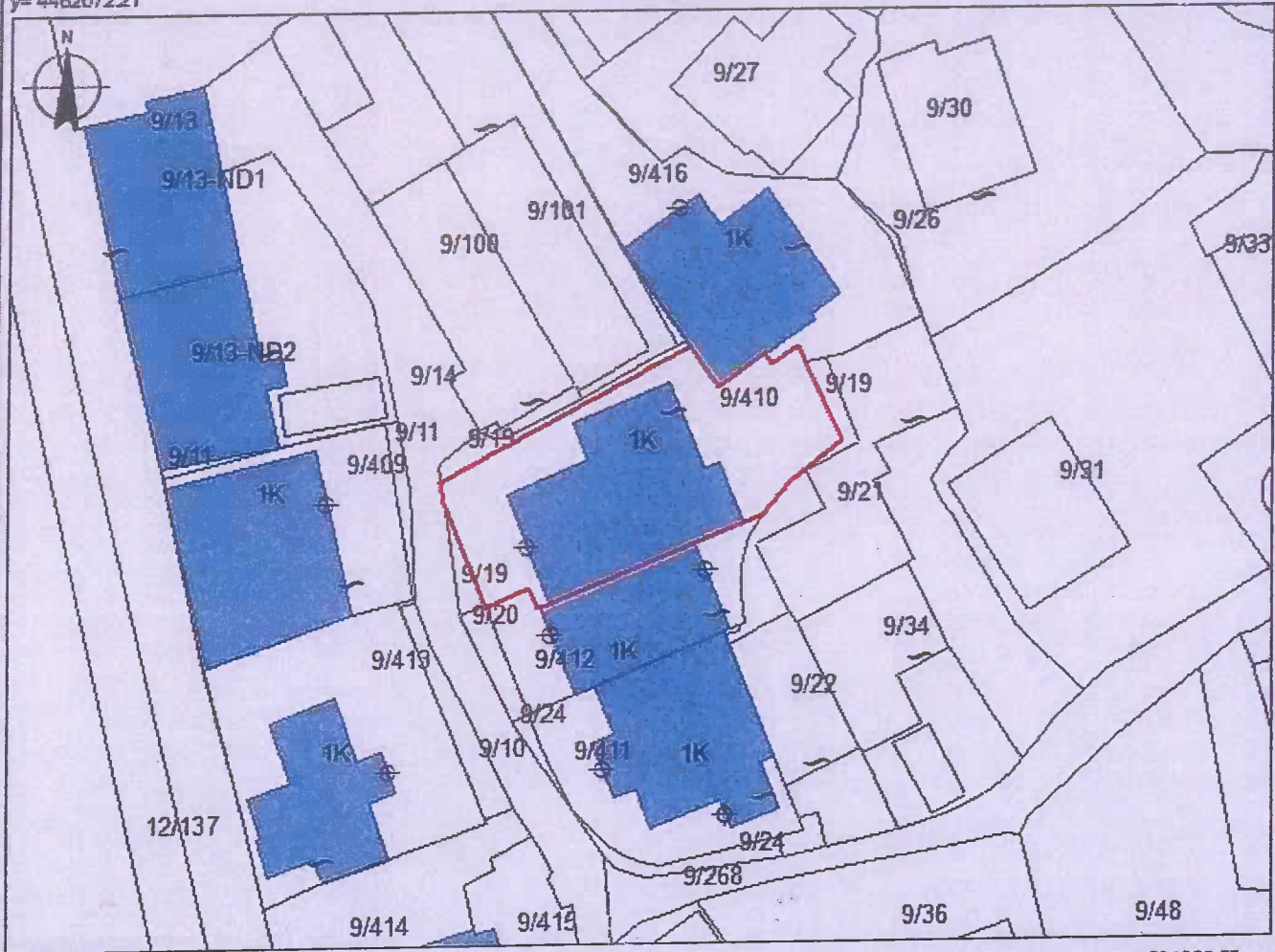

x= 501748.95
y= 4462606.37

x= 501838.95
y= 4462606.37

KUFTARËT:

VERI Nr.Pas 9/19; 9/26
JUG Nr.Pas 9/20; 9/19
LINDJE Nr.Pas 9/19
PERENDIM Nr.Pas 9/19

Legjenda

⊕ HYRJE_NE_OBJ
■ NDERTESE
□ KUPI PARCELE

SEKTORI I HARTOGRAFISË:

SPECIALIST ERENATO ZACË
PËRGJEGJËS KLEJDI ABAZI

SEKTORI I ÇËSHITJEVE TË PRONËSISË:

SPECIALIST KLEONA BAHJA
PËRGJEGJËS DINARD BETA



Vulosur elektronikisht nga Drejtoria
Vendore Tepelene
Date: 2023/04/29 11:02:55 +02'00'
SIGJETEPELENE/2023/04/29/170284104

emër

MILORI

mbiemër

hënshkrimi

GENPLAN

DREJTORIA E ALUIZNI-T: TEPELENE	NUMRI UNIK (INDEKS): 06-9030710
QARKU: GJIROKASTER	NR. I APLIKIMIT: 605
BASHKIA: TEPELENE	NR. PA SURISË: 9/411
ZONA KADASTRALE: 3574	SIPËRFAQE E PARCELËS NDËRTIMORE = 201
ADRESA E PA SURISË: KALA	PR. SHTET = PO PR. E TË TRETËVE = JO PR. TË VET = JO
INDEKSI I HARTËS: TP-G-6	SIPËRFAQE E BAZËS SË NDËRTIMIT = 123.5
SHKALLA: 1:500	POSEDUESI: RAJM SALIKO METKA
DATA: 26/04/2023	emër atesia mbiemër

x= 501750.84
y= 4462853

KRGJ SH

x= 501840.84
y= 4462853

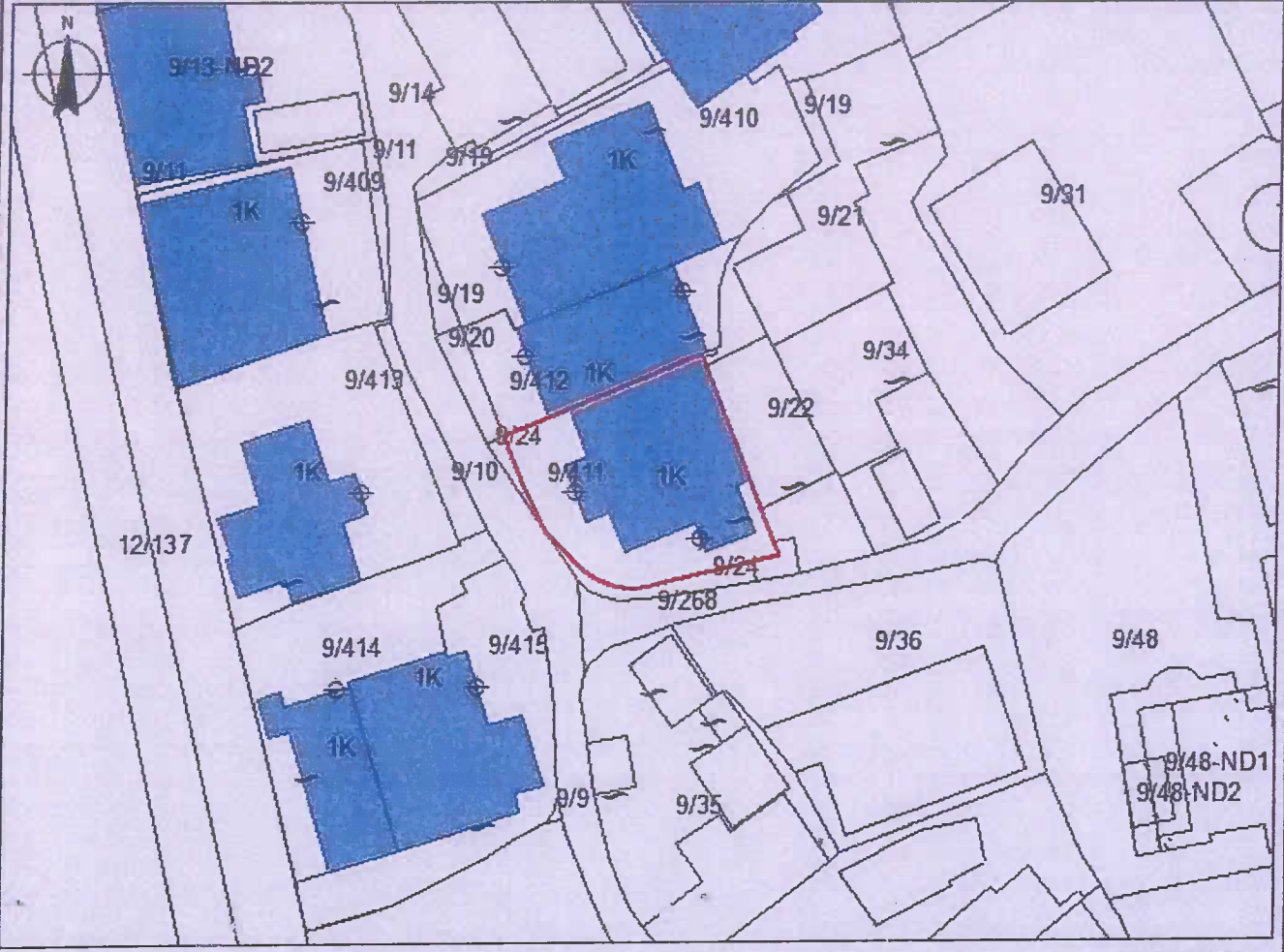

x= 501750.84
y= 4462587.17

x= 501840.84
y= 4462587.17

KUFITARËT:

VERI	Nr.Pas	9/20
JUG	Nr.Pas	9/24
LINDJE	Nr.Pas	9/22
PËRENDIM	Nr.Pas	9/24

Legjenda

- HYRJE_NE_OBJ
- NDERTESE
- KUPI PARCELE

SEKTORI I HARTOGRAFISË:

SPECIALIST	ERENATO	ZACË	
PËRGJEGJËS	KLEJDI	ABAZI	

SEKTORI I ÇËSHTJEVE TË PRONËSISË:

SPECIALIST	KLEONA	BAHJA	
PËRGJEGJËS	DINARD	BETA	



Vulosur elektronikisht nga Drejtoria
Vencore Tepelene
Data: 26/04/2023 09:06:06 +0200
5311/TEPELENE/230429/17075970014
emër

MILORI
mbiemër

mëshkrimi

Shënim : Ky dokument është gjeneruar dhe vulosur me anë

