



REPUBLIKA E SHQIPËRIË

AGJENCIA SHETËRORE E KADASTRËS  
DREJTORIA VENDORE ASHK-së VLORË

Nr 4764 Prot.

Vlorë, më 26.09 2024

Lënda: Kërkesë për afishim publik

DREJTORISË SË PËRGJITHSHME ASHK TIRANË

Adresa: Rruga "Dora D'Istria "

Tiranë

Drejtoria Vendore e ASHK-së Vlorë, në zbatim të VKM-së nr.827 datë 30.09.2020 " Për përcaktimin e rregullave për miratimin e dokumentit të pronësisë, të objekteve pa titull pronësie, trojeve të tyre funksionale dhe të oborreve në përdorim "dhe VKM-së nr.1040 datë 25.11.2020 " ka marrë në shqyrtim kërkesën me nr: 30717 prot, me datë 13.09.2021 , plotësuar nga subjekti **Leonard Nako Bala**. Nga procesverbali verifikimit në terren në dt. 20.10.2021 rezulton se objekti ndodhet në Bashkinë Himarë me këto të dhëna:

- ZK.3844 nr: pasurie: 350/272
- Sipërfaqe parcelës ndërtimore: 263 m<sup>2</sup>
- Sipërfaqe e bazës së ndërtimit: 77 m<sup>2</sup> + 26 m<sup>2</sup> (objekt ndihmës)
- Numri i kateve: 2
- Për banim: 70 m<sup>2</sup> + 65 m<sup>2</sup>

Pasuritë kufitare

- Veri nr: pasurie: 350/103
- Jug nr: pasurie: 350/102
- Lindje nr: pasurie: 350/104
- Perëndim nr: pasurie: 350/102

Për sa më sipër kërkojmë që të bëhet afishimi publik pranë Bashkisë Himarë kjo bazuar në pikën 22 të VKM-së nr: 827 ,datë 30.09.2024." Të dhënat e kërkesës dhe të evidentimit në terren bëhen publike për 30 ditë në ambientet e Bashkisë ku gjendet pasuria si dhe në ambientet e Agjensisë Shtetërore të Kadastrës "

DREJTOR  
Ina Luçaj

Konceptoi: O.Bitaj

Miratoi: M.Panahori

Ornela

Digitally signed by  
Ornela Bitaj  
Date: 2024.09.24

Matilda

Digitally signed by  
Matilda Panahori  
Date: 2024.09.24

Ina

Digitally signed by Ina  
Luçaj  
Date: 2024.09.24

Luçaj



Agjencia Shtetërore e Kadastrës  
Drejtoria Vendore Vlorë  
Date: 2024.09.24 13:41:36 +0200  
34GoVLORÉ2024092413412798014

Agjencia Shtetërore e Kadastrës Drejtoria Vendore Vlorë

Adresa: Rruga Transballkanike Vlorë

Shënim : Ky dokument është gjeneruar dhe vërtetuar me anë



REPUBLIKA E SHQIPËRISË

AGJENCIA SHTETËRORE E KADASTRËS  
DREJTORIA VENDORE ASHK-së VLORË

Nr. 4765 Prot.

Vlorë, më 26.06 2024

Lënda: Kërkesë për afishim publik

BASHKISË HIMARË

Himarë

Drejtoria Vendore e ASHK-së Vlorë, në zbatim të VKM-së nr.827 datë 30.09.2020 " Për përcaktimin e rregullave për miratimin e dokumentit të pronësisë, të objekteve pa titull pronësie, trojeve të tyre funksionale dhe të oborreve në përdorim "dhe VKM-së nr.1040 datë 25.11.2020 " ka marrë në shqyrtim kërkesën me nr: 30717 prot, me datë 13.09.2021 , plotësuar nga subjekti **Leonard Nako Bala**. Nga procesverbali verifikimit në terren në dt. 20.10.2021 rezulton se objekti ndodhet në Bashkinë Himarë me këto të dhëna:

- ZK.3844 nr: pasurie: 350/272
- Sipërfaqe parcelës ndërtimore: 263 m<sup>2</sup>
- Sipërfaqe e bazës së ndërtimit: 77 m<sup>2</sup> + 26 m<sup>2</sup> (objekt ndihmës)
- Numri i kateve: 2
- Për banim: 70 m<sup>2</sup> + 65 m<sup>2</sup>

Pasuritë kufitare

- Veri nr: pasurie: 350/103
- Jug nr: pasurie: 350/102
- Lindje nr: pasurie: 350/104
- Perëndim nr: pasurie: 350/102

Për sa më sipër kërkojmë që të bëhet afishimi publik pranë Bashkisë Himarë kjo bazuar në pikën 22 të VKM-së nr: 827 ,datë 30.09.2024." Të dhënat e kërkesës dhe të evidentimit në terren bëhen publike për 30 ditë në ambientet e Bashkisë ku gjendet pasuria si dhe në ambientet e Agjencisë Shtetërore të Kadastrës "

DREJTOR  
Ina Luçaj

Konceptoi: O.Bitaj

Miratoi: M.Panahori

Ornela  
Bitaj

Digitally signed by  
Ornela Bitaj  
Date: 2024.06.24  
11:42:55 +0200

Matilda  
Panahori

Digitally signed by  
Matilda Panahori  
Date: 2024.06.24  
11:44:04 +0200

Ina  
Luçaj

Digitally signed by Ina  
Luçaj  
Date: 2024.06.24  
12:53:28 +0200



Vulozur elektronikë nga Drejtoria  
Vendore Vlorë  
Date: 2024.06.24 13:42:36 +0200  
3dhwVLOR2024062413422837914

Agjencia Shtetërore e Kadastrës Drejtoria Vendore Vlorë  
Adresa: Rruga Transballkanike Vlorë

Shënim : Ky dokument është gjeneruar dhe vulozur me anë

# GENPLAN

|                    |                  |   |                      |
|--------------------|------------------|---|----------------------|
| ASHK :             | VLORE            | NUMRI UNIK (INDEKS):                                  | 11_9026320           |
| QARKU:             | VLORE            | NR. I APLIKIMIT:                                      | 30717                |
| BASHKIA:           | HIMARË           | NR. PASURISË:   | 350/272              |
| ZONA KADASTRALE:   | 3844             | SIPËRFAQE E PARCELES NDËRTIMORE =                     | 263                  |
| ADRESA E PASURISË: | VUNO             | PR. SHITET = PO PR. E TË TRETËVE = JO PR. TË VET = JO |                      |
| INDEKSI I HARTËS:  | K-34-136-(151-A) | SIPËRFAQE E BAZËS SË NDËRTIMIT =                      | 77+26                |
| SHKALLA:           | 1:500            | POSEDUESI:  | LEONARD NAKO BALA    |
| DATA:              | 22/06/2024       |   | MARIKA NUKOLLAQ BALA |

x= 473932.48  
y= 4445083.91

KRGJSH

x= 474022.48  
y= 4445083.91

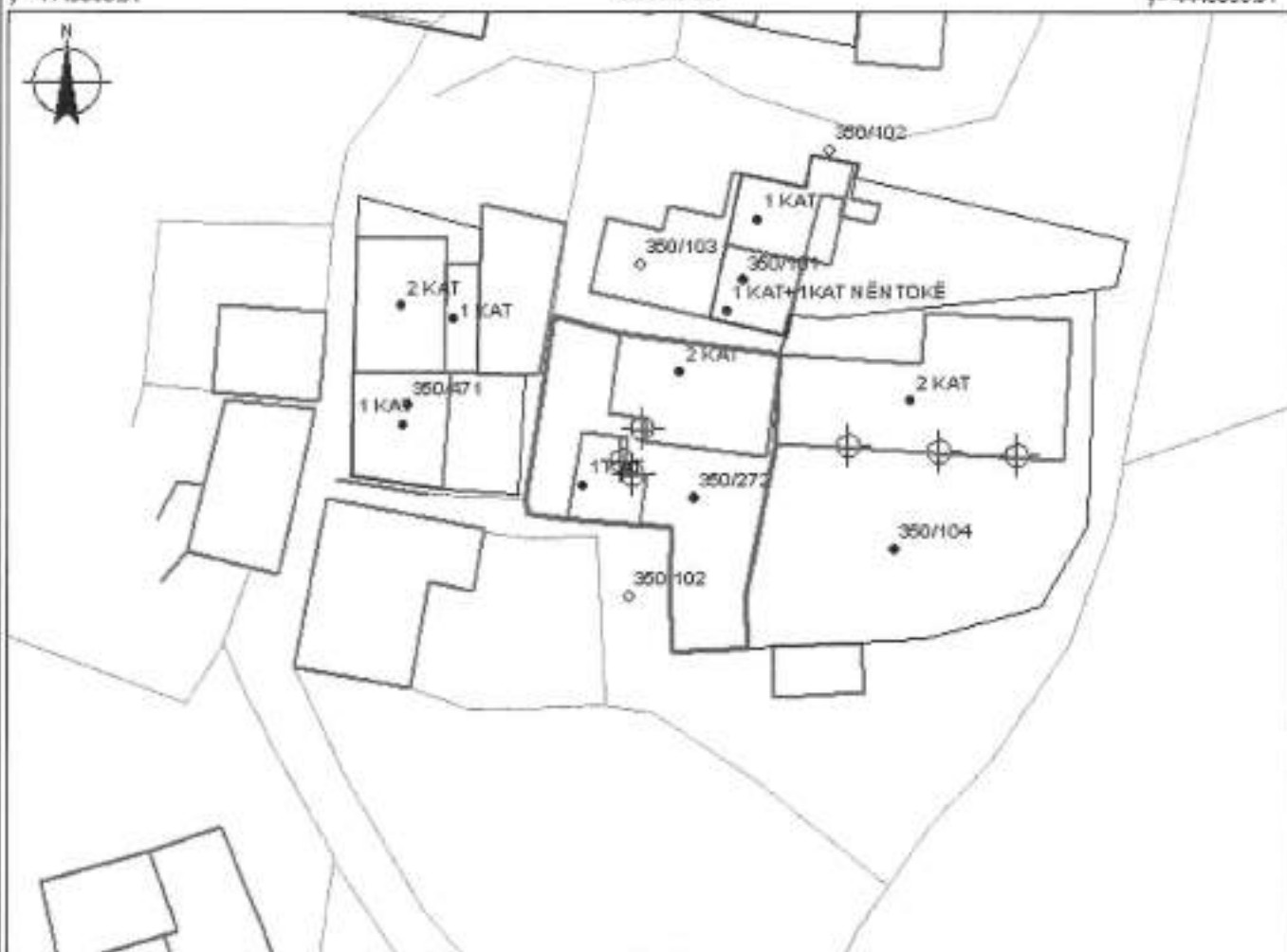

x= 473932.48  
y= 4445018.07

x= 474022.48  
y= 4445018.07

## KUFITARË T:

VERI Nr.Pas 350/103  
JUG Nr.Pas 350/102  
LINDJE Nr.Pas 350/104  
PERENDIM Nr.Pas 350/102

legjenda

— OBJEKTI

⊕ HYRJA NË OBJEKT

□ PARCELA

— KUPI PARCELE

SPECIALIST I SEKTORIT TË HARTOGRAFISË: LINDITA JAUPAJ

Lindita Jaupaj

SPECIALIST I SEKTORIT TË PRONËSISË: IRIALD DERVISHAJ

PËRGJEGJËS SEKTORI: MATILDA PANAHORI

Digitally signed by  
Iriald Dervishaj  
Date: 2024.06.24  
11:12:22 +0200

Matilda  
Panahori  
LUÇAJ

Digitally signed by  
Matilda Panahori  
Date: 2024.06.24  
11:44:36 +0200

Ina  
Lucaj

Digitally signed by  
Ina Lucaj  
Date: 2024.06.24  
18:50:17 +0200



Vulesur elektronikisht me Dëshirë  
Verdore Vlorë  
Shërbimi i Kadastrës  
Shërbimi i Kadastrës  
Shërbimi i Kadastrës

emër

mbiemër

nënshkrimi

# PLANIMETRIA E KATIT PËRDHE

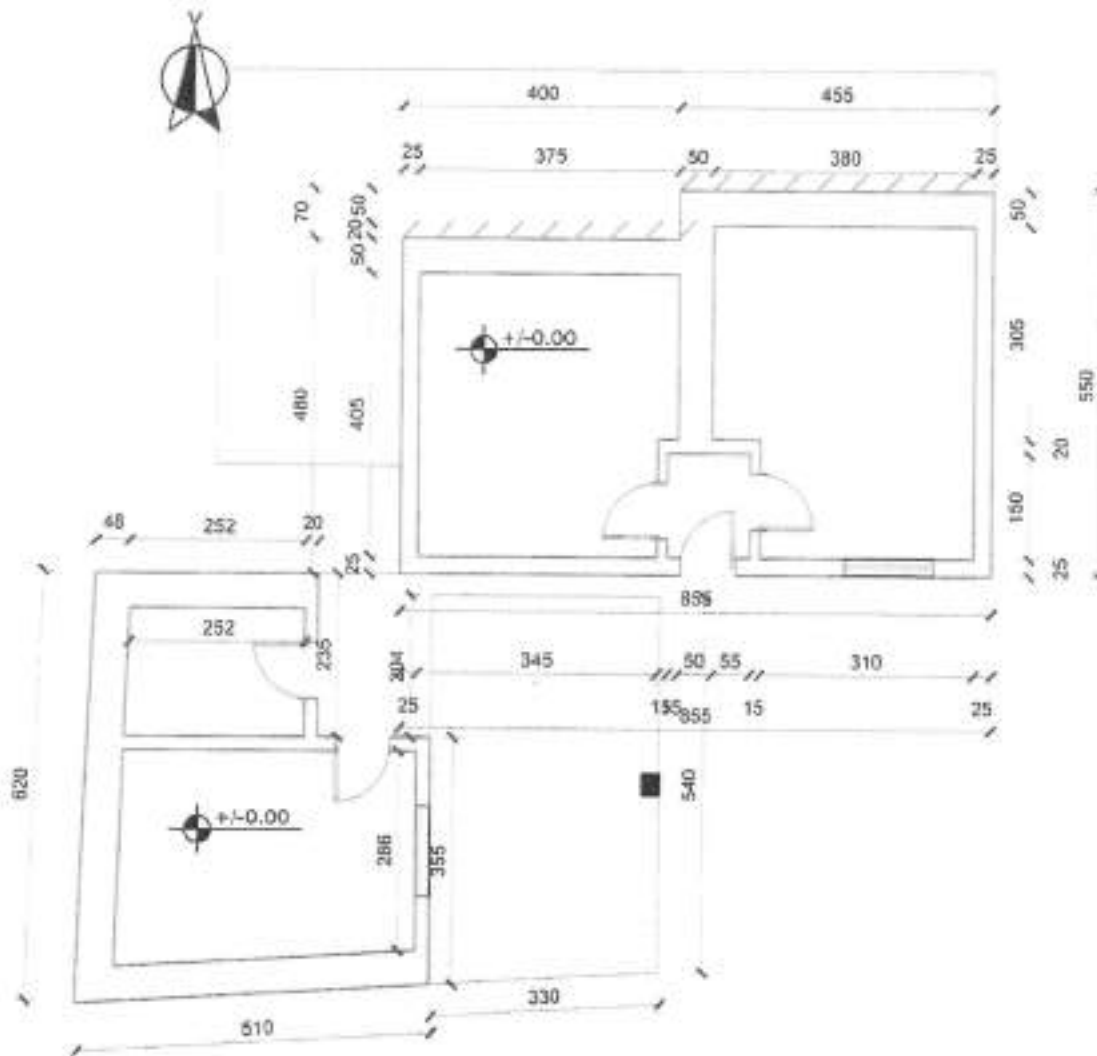

- Sip. banimi 26 + 44 m<sup>2</sup>
- Sip. verande 18 m<sup>2</sup>
- Sip. ndërtimi 44 + 44 m<sup>2</sup>

|  |   |   |             |
|--|---|---|-------------|
| <br><b>ASHK</b> | <b>Objekti:</b><br>GODINË BANIMI 2 KATE                         | DREJTORIA RAJONALE E ASHK-së<br>QARKU VLORE<br>DREJTORI: NA LUÇAJ | Vula:       |
|  | <b>Emërtimi i fletës:</b><br>PLANIMETRIA E KATIT PËRDHE         | <b>Përgjegjësi i sektorit:</b><br>MATILDA PANAHORI                | nënshkrimi: |
| <b>Nr. fletë:</b><br>A - 1 / 3   | <b>Poseiduesi:</b><br>LEONARD NAKO BALA<br>MARIKA NIKOLLAQ BALA | <b>përditësoi:</b><br>Tek. Agim Begotaraj                         | nënshkrimi: |
| <b>Shkallë:</b><br>1 : 100   | <b>Nr. dosjes aplikimit:</b><br>30711                           | <b>Data:</b><br>26.04.2022  | nënshkrimi: |
| Matilda  | Ina   | Lucja   | Migena      |

Digitally signed by: **Matilda Panahori** Date: 2024.06.24  
 Digitally signed by: **Ina** Date: 2024.06.24  
 Digitally signed by: **Lucja** Date: 2024.06.24  
 Digitally signed by: **Migena Memushi** Date: 2024.06.24

Vërejtje: Dokumenti është gjeneruar dhe vërtetuar me anë të soft-it "eSign" nga Drejtoria Vendore Vlorë  
 Data: 2024/06/24 13:44:31 +02'00'  
 342YVLORE2024062413442367014

# PLANIMETRIA E KATIT TË PARË

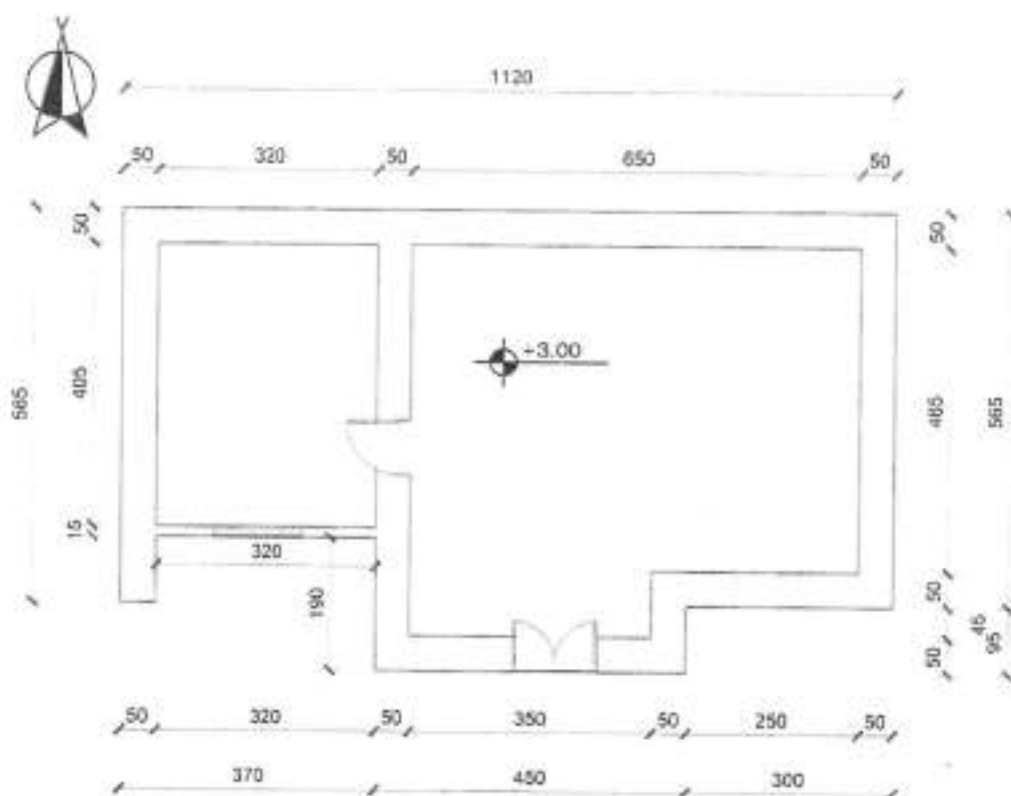

- Sip. banimi 65 m<sup>2</sup>
- Sip. verande 0 m<sup>2</sup>
- Sip. ndërtimi 65 m<sup>2</sup>

|   |                       |   |                   |                                |                             |
|---|-----------------------|---|-------------------|--------------------------------|-----------------------------|
|  | Objekti:              | <b>GODINË BANIMI 2 KATE</b>                       |                   | DREJTORIA RAJONALE E ASHK-së   | Vula:                       |
|   | Emërtimi i fletës:    | <b>PLANIMETRIA E KATIT TË PARË</b>                |                   | <b>QARKU VLORË</b>             |                             |
| Nr. fletës:   | Posezuesi:            | <b>LEONARD NAKO BALA<br/>MARIKA NIKOLLAQ BALA</b> |                   | DREJTORI/INA LUÇAJ             | nënshkrim:                  |
| <b>A - 2 / 3</b>  | Nr. dosjes aplikimit: | <b>30711</b>                                      | Data:             | <b>Përgjegjësi i sektorit:</b> | <b>MATILDA PANAHORI</b>     |
| Shkala:   |                       |   | <b>28.04.2022</b> | përditësoi:                    | <b>Tek. Agim Begotaraj</b>  |
| <b>1 : 100</b>  |                       |   |                   | punoi:                         | <b>Ing. Migena Memushaj</b> |
|   |                       |   |                   |                                | nënshkrimi:                 |
|   |                       |   |                   |                                | <b>Migena</b>               |

Matilda

Ina



Matilda Panahori  
Data: 2024.06.24  
Vendore Vlorë  
Data: 2024/06/24 15:46:14 +0200  
34VAVLORE2024062415460730014

# PLANIMETRIA E KATIT PËRDHE

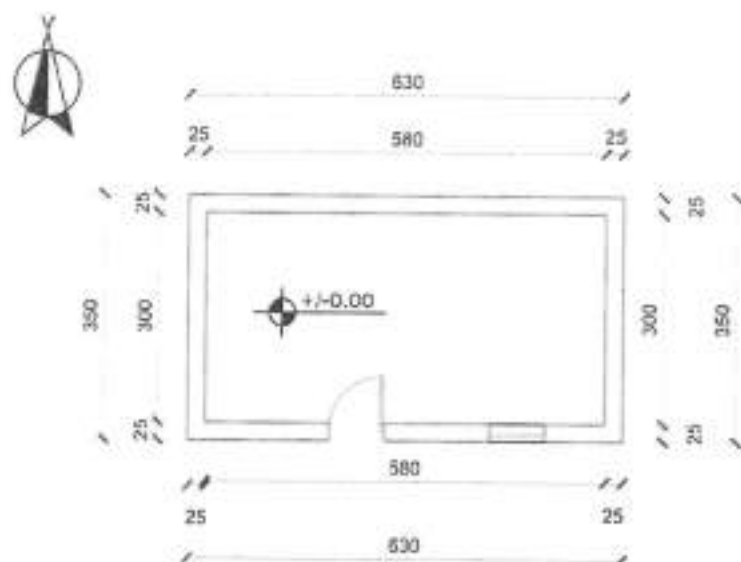

- Sip. banimi 22 m<sup>2</sup>
- Sip. verande 0 m<sup>2</sup>
- Sip. ndërtimi 22 m<sup>2</sup>

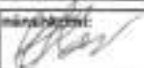
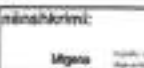
|   |   |                            |  |  |
|---|---|----------------------------|--|--|
|  | <b>Objekti:</b><br>OBJEKT NDIHMËS 1 KAT                         |                            | DREJTORIA RAJONALE E ASHK-së<br>QARKU VLORE        | Vula:  |
|   | <b>Emërtimi i fletës:</b><br>PLANIMETRIA E KATIT PËRDHE         |                            | DREJTORI: INA LUÇAJ                                |  |
| <b>Nr. fletës:</b><br>A - 3 / 3   | <b>Poseduesi:</b><br>LEONARD NAKO BALA<br>MARIKA NIKOLI AQ BALA |                            | <b>Përgjegjësi i sektorit:</b><br>MATILDA PANAHORI | nënshkrimi:<br> |
| <b>Shkala:</b><br>1 : 100   | <b>Nr. dosjes aplikimit:</b><br>30711                           | <b>Data:</b><br>28.04.2022 | <b>punoi:</b><br>Ing.Migena Memushaj               | nënshkrimi:<br> |

Matilda

Matilda Panahori Ina

Luçaj

Data: 2024/04/28  
 Vëltor elektronikisht nga Drejtoria  
 Vendore Vlorë  
 Data: 2024/05/24 13:45:03 -02'00'  
 34XaVLORE2024062413445513014





REPUBLIKA E SHQIPËRISË

AGJENCIA SHTETËRORE E KADASTRËS  
DREJTORIA VENDORE ASHK-së VLORË

Nr 4774 Prot.

Vlorë, më 24.06. 2024

Lënda: Kërkesë për afishim publik

DREJTORISË SË PËRGJITHSHME ASHK TIRANË  
Adresa: Rruga "Dora D'Istria "

Tiranë

Drejtoria Vendore e ASHK-së Vlorë, në zbatim të VKM-së nr.827 datë 30.09.2020 " Për përcaktimin e rregullave për miratimin e dokumentit të pronësisë, të objekteve pa titull pronësie, trojeve të tyre funksionale dhe të oborreve në përdorim "dhe VKM-së nr.1040 datë 25.11.2020 " ka marrë në shqyrtim kërkesën me nr: 18173 prot, me datë 19.06.2024 , plotësuar nga subjekti **Simo Thimio Bifsha**. Nga procesverbali verifikimit në terren në dt. 12.06.2024 rezulton se objekti ndodhet në Bashkinë Himarë me këto të dhëna:

- ZK.1481 nr: pasurie: 200/471
- Sipërfaqe parcelës ndërtimore: 300 m<sup>2</sup>
- Sipërfaqe e bazës së ndërtimit: 95 m<sup>2</sup>
- Numri i kateve: 2
- Për banim: 98 m<sup>2</sup> + 79 m<sup>2</sup>

Pasuritë kufitare

- Veri nr: pasurie: 201/264
- Jug nr: pasurie: 201/264
- Lindje nr: pasurie: 201/264
- Perëndim nr: pasurie: 201/264

Për sa më sipër kërkojmë që të bëhet afishimi publik pranë Bashkisë Himarë kjo bazuar në pikën 22 të VKM-së nr: 827 ,datë 30.09.2024." Të dhënat e kërkesës dhe të evidentimit në terren bëhen publike për 30 ditë në ambientet e Bashkisë ku gjendet pasuria si dhe në ambientet e Agjencisë Shtetërore të Kadastrës "

DREJTOR  
Ina Luçaj

Konceptoi: O.Bitaj

Miratoi: M.Panahori

Omela  
Bitaj

Digitally signed by  
Omela Bitaj  
Date: 2024.06.24  
13:53:29 +0200

Matilda  
Panahori

Digitally signed by  
Matilda Panahori  
Date: 2024.06.24  
13:14:14 +0200

Ina  
Luçaj

Digitally signed by Ina  
Luçaj  
Date: 2024.06.24  
13:51:35 +0200



Vulosur elektronikisht nga Drejtoria  
Vendore Vlorë  
Date: 2024/06/24 13:57:51 +0200  
343EVL0RE2004062419574329914

Agjencia Shtetërore e Kadastrës Drejtoria Vendore Vlorë  
Adresa: Rruga Transballkanike Vlorë

Shënim : Ky dokument është gjeneruar dhe vulosur me anë

shënim : Ky dokument është gjeneruar dhe vulosur me anë



REPUBLIKA E SHQIPËRIË

AGJENCIA SHTETËRORE E KADASTRËS  
DREJTORIA VENDORE ASHK-së VLORË

Nr 4775 Prot.

Vlorë, më 24.06 2024

Lënda: Kërkesë për afishim publik

**BASHKISË HIMARË**

**Himarë**

Drejtoria Vendore e ASHK-së Vlorë, në zbatim të VKM-së nr.827 datë 30.09.2020 " Për përcaktimin e rregullave për miratimin e dokumentit të pronësisë, të objekteve pa titull pronësie, trojeve të tyre funksionale dhe të oborreve në përdorim "dhe VKM-së nr.1040 datë 25.11.2020 " ka marrë në shqyrtim kërkesën me nr: 18173 prot, me datë 19.06.2024 , plotësuar nga subjekti **Simo Thimio Bifsha**. Nga procesverbali verifikimit në terren në dt. 12.06.2024 rezulton se objekti ndodhet në Bashkinë Himarë me këto të dhëna:

- ZK.1481 nr: pasurie: 200/471
- Sipërfaqe parcelës ndërtimore: 300 m<sup>2</sup>
- Sipërfaqe e bazës së ndërtimit: 95 m<sup>2</sup>
- Numri i kateve: 2
- Për banim: 98 m<sup>2</sup> + 79 m<sup>2</sup>

Pasuritë kufitare

- Veri nr: pasurie: 201/264
- Jug nr: pasurie: 201/264
- Lindje nr: pasurie: 201/264
- Perëndim nr: pasurie: 201/264

Për sa më sipër kërkojmë që të bëhet afishimi publik pranë Bashkisë Himarë kjo bazuar në pikën 22 të VKM-së nr: 827 ,datë 30.09.2024." Të dhënat e kërkesës dhe të evidentimit në terren bëhen publike për 30 ditë në ambientet e Bashkisë ku gjendet pasuria si dhe në ambientet e Agjensisë Shtetërore të Kadastrës "

**DREJTOR**  
**Ina Luçaj**

Konceptoi: O.Bitaj

Miratoi: M.Panahori

Ornela  
Bitaj

Digitally signed by  
Ornela Bitaj  
Date: 2024.06.24  
13:42:21 +0200

Matilda  
Panahori

Digitally signed by  
Matilda Panahori  
Date: 2024.06.24  
12:14:14 +0200

Ina  
Luçaj

Digitally signed by Ina  
Luçaj  
Date: 2024.06.24  
13:51:35 +0200



Vulosur elektronikisht nga Drejtoria  
Vendore Vlorë  
Data: 2024.06.24 13:58:41 +0200  
34/EVL/ORE2024/0824/13583545014

Agjencia Shtetërore e Kadastrës Drejtoria Vendore Vlorë  
Adresa: Rruga Transballkanike Vlorë

Shënim : Ky dokument është gjeneruar dhe vulosur me anë

# GENPLAN

ASHK : VLORE  
 QARKU: VLORE  
 BASHKIA: HIMARE  
 ZONA KADASTRALE: 1481  
 ADRESA E PASURISE: DHERMI  
 INDEKSI I HARTES: K-34-136-(133-A)  
 SHKALLA: 1:500  
 DATA: 22/06/2024

NUMRI UNIK (INDEKS):  
 NR. I APLIKIMIT: 18173  
 NR. PASURISE: 200/471  
 SIPERFAQE E PARCELES NDERTIMORE = 300  
 PR. SHTET - PO PR. E TE TRETETEVE = JO PR. TE VET = JO  
 SIPERFAQE E BAZES SE NDERTIMIT = 95  
 POSEDUESI: SIMO THIMIO BIFSHA  
 BOZALINA VANGJEL BIFSHA

x= 468130.6  
y= 4447083.15

KRGJSH

x= 468220.6  
y= 4447083.15

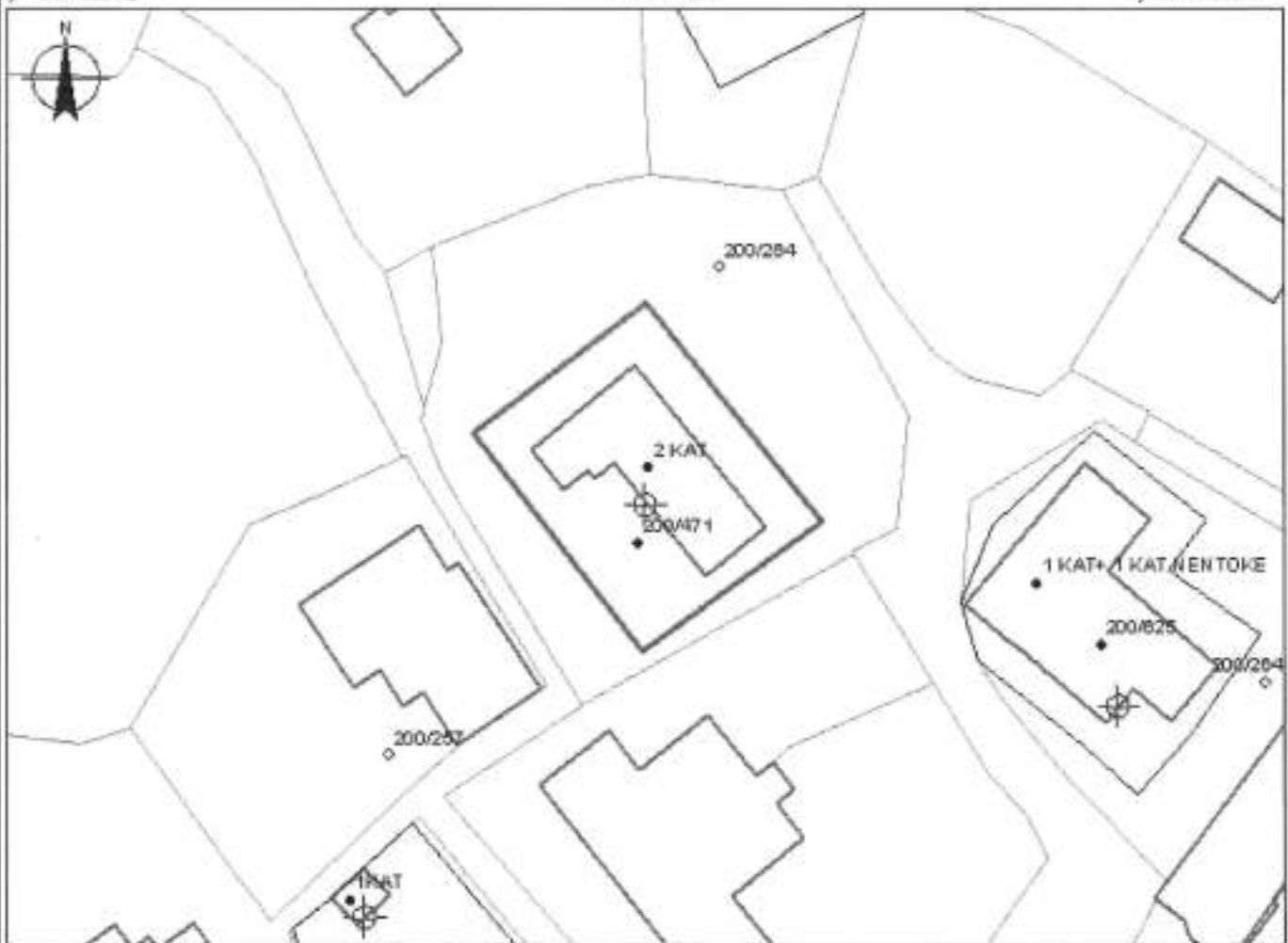

x= 468130.6  
y= 4447017.31

x= 468220.6  
y= 4447017.31

**KUFITARËT:**

VERI Nr.Pas 200/264  
 JUG Nr.Pas 200/264  
 LJNDE Nr.Pas 200/264  
 PERENDIM Nr.Pas 200/264

- Objekt
- Objekti
- Hyrja ne objekt
- Parcela
- Kufi parcelle

SPECIALIST I SEKTORIT TË HARTOGRAFISË: LINDITA JAUPAJ

SPECIALIST I SEKTORIT TË PRONËSISË: IRIALD DERVISHAJ

PËRGJEGJËS SEKTORI: MATILDA PANAHORI

Iriald Dervishaj  
 Vulosur elektronikisht nga Dhermi  
 Vendore Vlore  
 DR. IRIALD DERVISHAJ  
 emër

Digitally signed by  
Iriald Dervishaj  
Date: 2024.06.25  
11:12:21 +0200

Matilda Panahori  
 LUÇAJ  
 mbledhës

Digitally signed by  
Matilda Panahori  
Date: 2024.06.24  
12:14:14 +0200

Ina Luçaj  
 nënshkrimi

Digitally signed by  
Ina Luçaj  
Date: 2024.06.24  
13:51:05 +0200



# PLANIMETRIA E KATIT PËRDHE

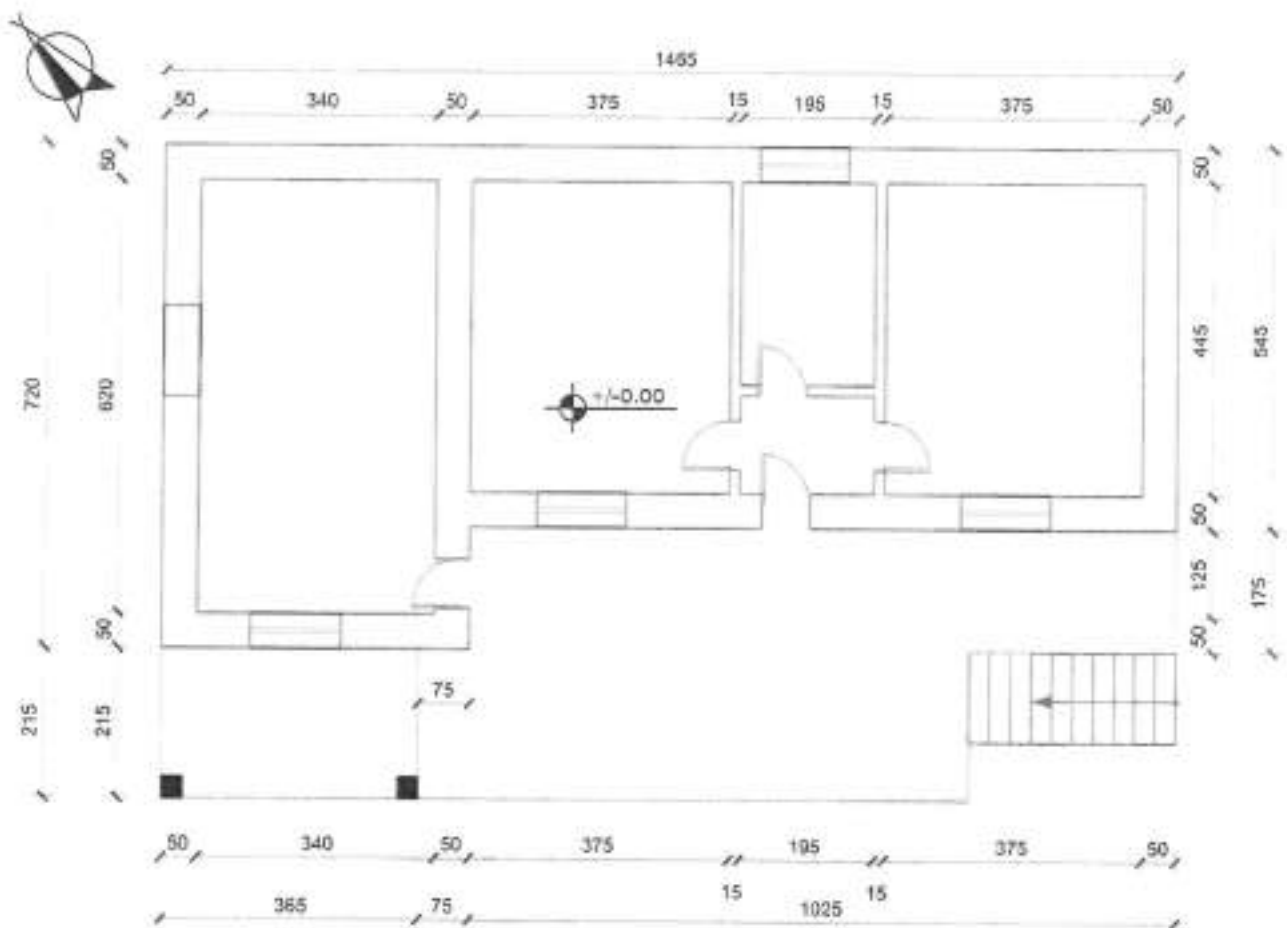

- Sip. ndërtimi 106 m<sup>2</sup>
- Sip. verande 8 m<sup>2</sup>
- Sip. banimi 98 m<sup>2</sup>
- Sip. baze 95 m<sup>2</sup>

|  |                       |                                   |   |                   |   |            |
|--|-----------------------|-----------------------------------|---|-------------------|---|------------|
| <br><b>ASHK</b> | Objekti:              | <b>GODINË BANIMI 2 KATE</b>       |   | Ina<br>Luçaj      | Vullaz:<br>Date: 2024/06/24<br>15:43:31 +0200 |            |
|  | Emërtimi i Betës:     | <b>PLANIMETRIA E KATIT PËRDHE</b> |   |                   | Përgjegjësi i sektorit:                       | nënshkrim: |
|  | Nr. Betës:            | Poseduesi:                        | <b>SIMO THIMIO BIFSHA<br/>ROZALINA VANGJEL BIFSHA</b> |                   | përditësoi:                                   | nënshkrim: |
| Shkalla:   | Nr. dosjes aplikimit: | Date:                             | <b>18173</b>  | <b>20.06.2024</b> | punoi:  | nënshkrim: |
| <b>1 : 100</b>   |                       |                                   |   |                   | <b>Ark.Brunilda Tafli</b>                     | Tafli      |

Matilda



Digitally signed by:  
 Matilda Panahori  
 Date: 2024.06.24  
 Vendi: Lushnje  
 Vendi elektronikisht nga Drejtoria  
 Vendiare Vlorë  
 Date: 2024/06/24 15:41:53 +0200  
 34eVLOre2324062415414811014

# PLANIMETRIA E KATIT TË PARË

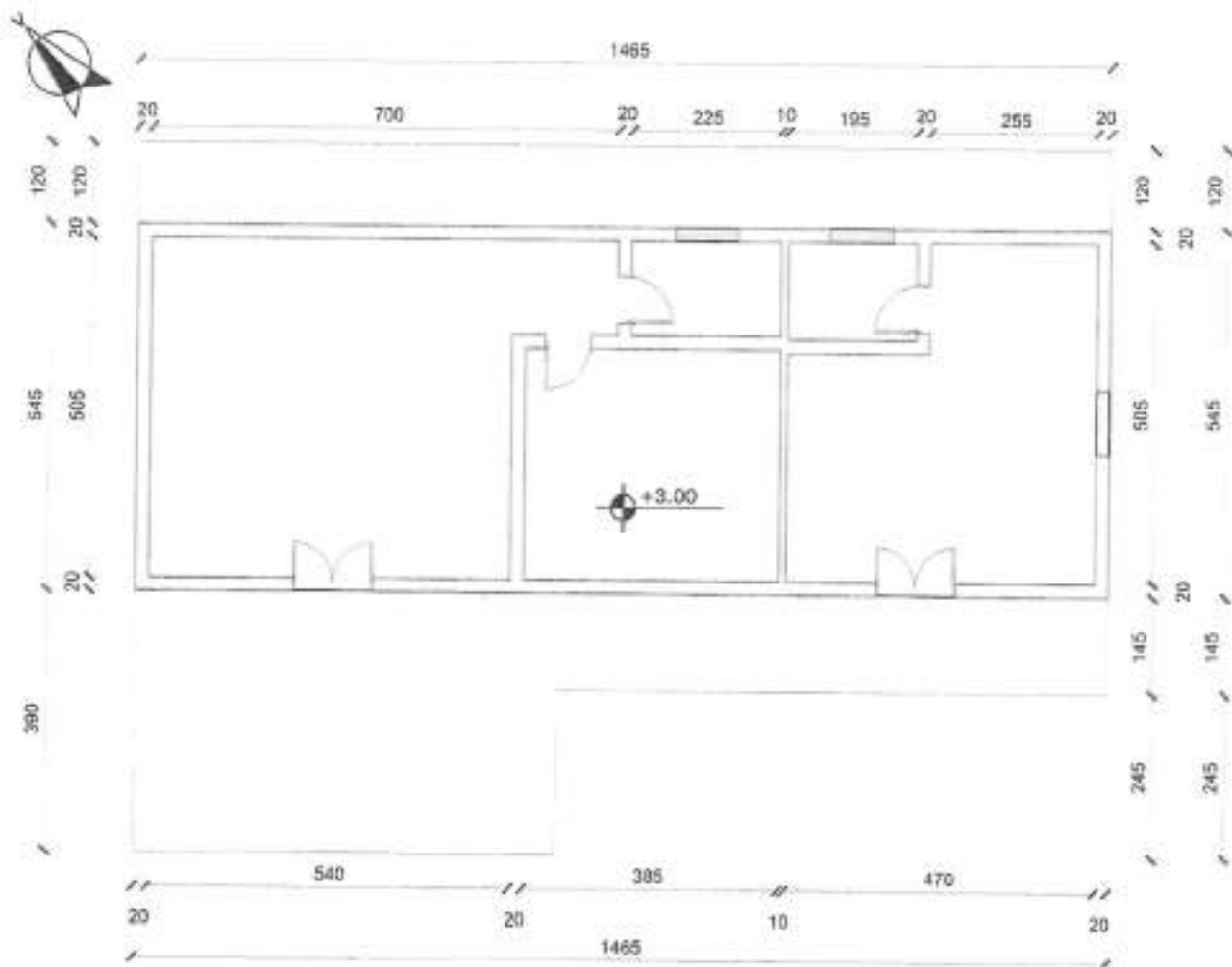

- Sip. ndërtimi 97 m<sup>2</sup>
- Sip. verande 18 m<sup>2</sup>
- Sip. banimi 79 m<sup>2</sup>

|  |  |  |                                     |
|--|--|--|-------------------------------------|
| <br>Nr. fletës:<br><b>A - 2 / 2</b><br>Shkalla:<br><b>1 : 100</b> | Objekti:<br><b>GODINË BANIMI 2 KATE</b>                      | <b>ASHK</b><br>QARKU VLORË<br>DREJTOR: INA LUÇAJ | Vula:                               |
|  | Emërtimi i fletës:<br><b>PLANIMETRIA E KATIT TË PARË</b>     | Përgjegjësi i sektorit:<br>Ark.MATILDA PANAHORI  | nënshkrimi:                         |
|  | Posaeduesi:<br>SIMO THIMIO BIFSHA<br>ROZALINA VANGJEL BIFSHA | përditësoi:<br>Tek.Edlira Jaupaj                 | nënshkrimi:                         |
|  | Nr. dosjes aplikimit:<br><b>18173</b>                        | Data:<br><b>20.06.2024</b>                       | punoi:<br>Ark.Brunilda Taflli       |
|  | Matilda Panahori<br>Data: 2024.06.24                         | Ina Luçaj<br>Data: 2024.06.24                    | Brunilda Taflli<br>Data: 2024.06.24 |



1916 Shkollë Elektronike dhe Ditektoris  
 Vardora Vlorë  
 Data: 2024/06/24 13:59:54 +0200  
 340/VLORE2024062413594984014



REPUBLIKA E SHQIPËRISE

AGJENCIA SHTETËRORE E KADASTRËS  
DREJTORIA VENDORE ASHK-së VLORË

Nr 4767 Prot.

Vlorë, më 24.06 2024

Lënda: Kërkesë për afishim publik

DREJTORISË SË PËRGJITHSHME ASHK TIRANË  
Adresa: Rruga "Dora D'Istria "

Tiranë

Drejtoria Vendore e ASHK-së Vlorë, në zbatim të VKM-së nr.827 datë 30.09.2020 " Për përcaktimin e rregullave për miratimin e dokumentit të pronësisë, të objekteve pa titull pronësie, trojeve të tyre funksionale dhe të oborreve në përdorim "dhe VKM-së nr.1040 datë 25.11.2020 " ka marrë në shqyrtim kërkesën me nr: 34004 prot, me datë 29.08.2022 , plotësuar nga subjekti **Bilal Musa Lalaj**. Nga procesverbali verifikimit në terren në dt. 22.02.2022 rezulton se objekti ndodhet në Bashkinë Himarë me këto të dhëna:

- ZK.2306 nr: pasurie: 272
- Sipërfaqe parcelës ndërtimore: 300 m<sup>2</sup>
- Sipërfaqe e bazës së ndërtimit: 128 m<sup>2</sup>
- Numri i kateve: 1
- Për banim: 110 m<sup>2</sup>

Pasuritë kufitare

- Veri nr: pasurie: 97
- Jug nr: pasurie: 97
- Lindje nr: pasurie: 97
- Perëndim nr: pasurie: 97

Për sa më sipër kërkojmë që të bëhet afishimi publik pranë Bashkisë Himarë kjo bazuar në pikën 22 të VKM-së nr: 827 ,datë 30.09.2024." Të dhënat e kërkesës dhe të evidentimit në terren bëhen publike për 30 ditë në ambientet e Bashkisë ku gjendet pasuria si dhe në ambientet e Agjensisë Shtetërore të Kadastrës "

DREJTOR  
Ina Luçaj

Konceptoi: O.Bitaj

Miratoi: M.Panahori

Ornela

Digitally signed by  
Ornela Bitaj  
Date: 2024.06.24  
11:24:52 +0200  
Vulosur elektronikisht  
Vendore Vlorë  
Date: 2024.06.24 12:39:43 +0200  
34CYVL0RE2024062412383506014

Matilda

Panahori

Digitally signed by  
Matilda Panahori  
Date: 2024.06.24  
11:25:51 +0200

Ina

Luçaj

Digitally signed by Ina  
Luçaj  
Date: 2024.06.24  
12:29:03 +0200



Agjencia Shtetërore e Kadastrës Drejtoria Vendore Vlorë  
Adresa: Rruga Transballkanike Vlorë

Shënim : Ky dokument është gjeneruar dhe vulosur me anë



REPUBLIKA E SHQIPËRISË

AGJENCIA SHTETËRORE E KADASTRËS  
DREJTORIA VENDORE ASHK-së VLORË

Nr. 4763 Prot.

Vlorë, më 24.06 2024

Lënda: Kërkesë për afishim publik

BASHKISË HIMARË

Himarë

Drejtoria Vendore e ASHK-së Vlorë, në zbatim të VKM-së nr.827 datë 30.09.2020 " Për përcaktimin e rregullave për miratimin e dokumentit të pronësisë, të objekteve pa titull pronësie, trojeve të tyre funksionale dhe të oborreve në përdorim "dhe VKM-së nr.1040 datë 25.11.2020 " ka marrë në shqyrtim kërkesën me nr: 34004 prot, me datë 29.08.2022 , plotësuar nga subjekti **Bilal Musa Lalaj**. Nga procesverbali verifikimit në terren në dt. 22.02.2022 rezulton se objekti ndodhet në Bashkinë Himarë me këto të dhëna:

- ZK.2306 nr: pasurie: 272
- Sipërfaqe parcelës ndërtimore: 300 m<sup>2</sup>
- Sipërfaqe e bazës së ndërtimit: 128 m<sup>2</sup>
- Numri i kateve: 1
- Për banim: 110 m<sup>2</sup>

Pasuritë kufitare

- Veri nr: pasurie: 97
- Jug nr: pasurie: 97
- Lindje nr: pasurie: 97
- Perëndim nr: pasurie: 97

Për sa më sipër kërkojmë që të bëhet afishimi publik pranë Bashkisë Himarë kjo bazuar në pikën 22 të VKM-së nr: 827 ,datë 30.09.2024." Të dhënat e kërkesës dhe të evidentimit në terren bëhen publike për 30 ditë në ambientet e Bashkisë ku gjendet pasuria si dhe në ambientet e Agjencisë Shtetërore të Kadastrës "

DREJTOR  
Ina Luçaj

Konceptoi: O.Bitaj

Miratoi: M.Panahori



Omela

Digitally signed by  
Omela Bitaj  
Date: 2024.06.24

Matilda

Digitally signed by  
Matilda Panahori  
Date: 2024/06/24 12:43:37 +02'00'  
34HVLORË2024062412432993014

Ina

Luçaj

Digitally signed by Ina  
Luçaj  
Date: 2024.06.24  
12:26:02 +02'00'

Agjencia Shtetërore e Kadastrës Drejtoria Vendore Vlorë

Adresa: Rruga Transballkanike Vlorë

Shënim : Ky dokument është gjeneruar dhe votuar me qm

# GENPLAN

ASHK : VLORE  
QARKU: VLORE  
BASHKIA: HIMARË  
ZONA KADASTRALE: 2306  
ADRESA E PASURISË: KUÇ  
INDEKSI I HARTËS: K-34-136-(123-A)  
SHKALLA: 1:500  
DATA: 22/06/2024

NUMRI UNIK (INDEKS):  
NR. I APLIKIMIT: 34004  
NR. PASURISË: 272  
SIPERFAQE E PARCELËS NDËRTIMORE - 300  
PR. SHITET - PO PR. E TË TRETËVE - JO PR. TË VET - JO  
SIPERFAQE E BAZËS SË NDËRTIMIT - 128  
POSEDUESI: BILAL MUSA LALAJ  
EATBARDHE SIAN LALAJ

x= 484239.34  
y= 4449393.13

KRGJSH

x= 484329.34  
y= 4449393.13



x= 484239.34  
y= 4449327.29

x= 484329.34  
y= 4449327.29

## KUFITARË T:

VERI Hc.Pas 97  
JUG Hc.Pas 97  
LINDJE Hc.Pas 97  
PERENDIM Hc.Pas 97

legjenda

— OBJEKTI  
— HYRJA NE OBJEKT  
□ PARCELA  
— KUFI PARCELE

SPECIALIST I SEKTORIT TË HARTOGRAFISË: LINDITA JAUPAJ

Udhëzues  
Jupaj

SPECIALIST I SEKTORIT TË PRONËSISË: IRIALD DERVISHAJ

PËRGJEGJËS SEKTORI: MATILDA PANAHO RI

Digitally signed by  
Iriald Dervisha  
DN: cn=Iriald Dervisha,  
ou=KRGJSH, o=KRGJSH,  
c=AL

Matilda  
Panahori  
LUÇAJ

Digitally signed by  
Matilda Panahori  
DN: cn=Matilda Panahori,  
ou=KRGJSH, o=KRGJSH,  
c=AL

Ina  
Lucaj

Digitally signed by  
Ina Lucaj  
DN: cn=Ina Lucaj,  
ou=KRGJSH, o=KRGJSH,  
c=AL



Vulosur elektronikisht nga Prerapris  
Vendore Vlorë  
Dervisha  
+0392 7 24 18 30 14  
0392 7 24 18 30 14

emër

mbiemër

nënshkrimi

# PLANIMETRIA E KATIT PËRDHE

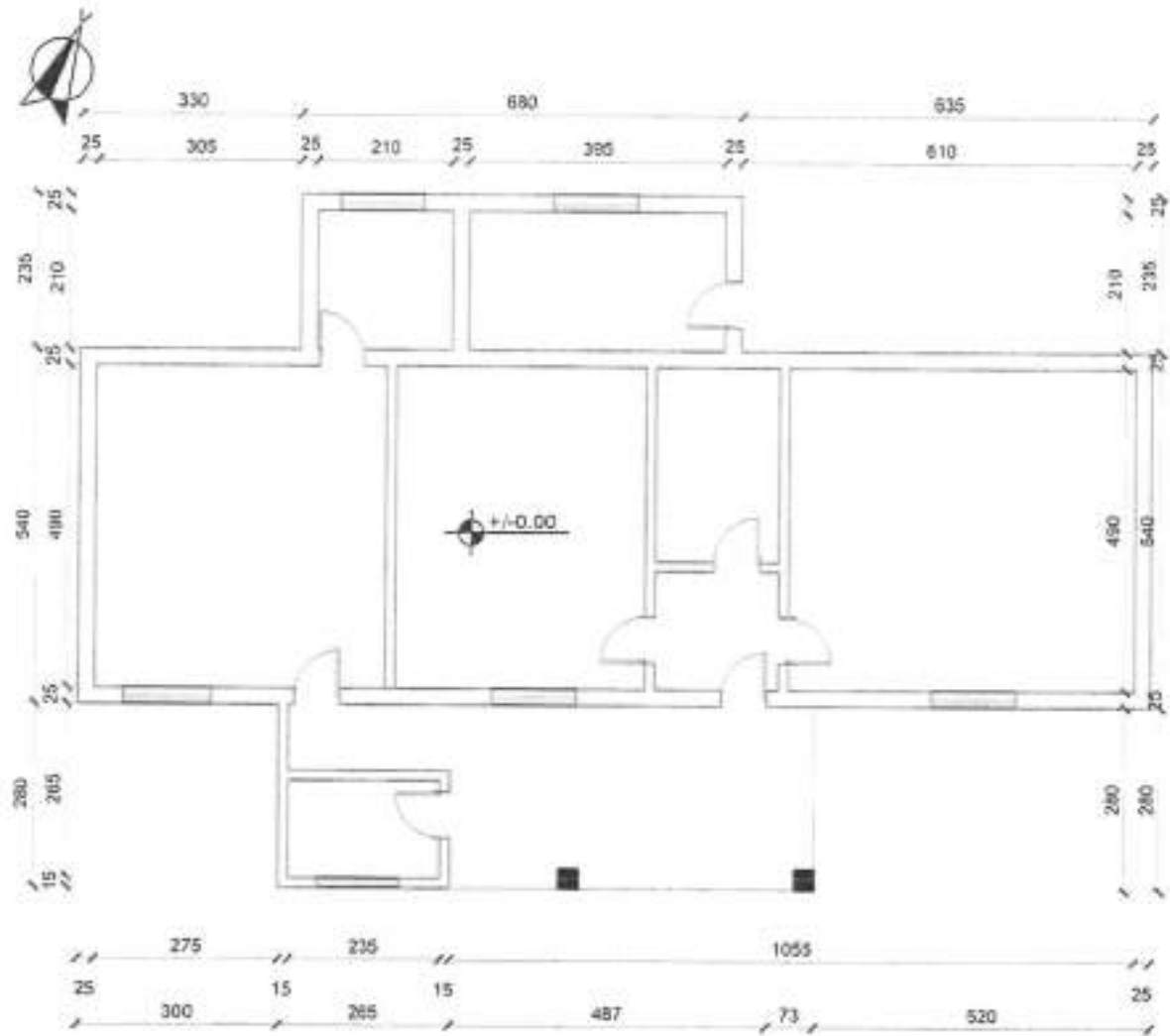

- Sip. ndërtimi 128 m<sup>2</sup>
- Sip.verande 18 m<sup>2</sup>
- Sip. banimi 110 m<sup>2</sup>

|  |  |   |                               |
|--|--|---|-------------------------------|
| <br>Nr. bashk.:<br><b>A - 1 / 1</b><br>Shkallë:<br><b>1 : 100</b> | Objekti:<br><b>GODINË BANIMI 1 KAT</b>                   | <b>ASHK</b><br>GARKU VLORË<br>DREJTORI: INA LUÇAJ | Vula:                         |
|  | Emërtimi / fletësi:<br><b>PLANIMETRIA E KATIT PËRDHE</b> | Përgjegjësi i sektorit:<br>Ark.MTILDA PANAHOR     | nënshkrimi:                   |
|  | Poseduesi:<br>BILAL MUSA LALAJ<br>FATBARDHË SINAN LALAJ  | përditësori:<br>Tek.Adrian Dalipaj                | nënshkrimi:                   |
|  | Nr. dosjes aplikimi:<br><b>34004</b>                     | Data:<br><b>20.05.2024</b>                        | punoi:<br>Ark.Brunilda Tafili |

Matilda

Digitally signed by  
Matilda Pano  
Date: 2024.06.24

Ina

Digitally signed by the  
Lucaj  
Date: 2024.06.24  
12:28:04 +0200

Widawski  
Vendore Vlorë  
Date: 2024/06/24 12:45:35 +0200  
34HVLORE2024062412453582014





REPUBLIKA E SHQIPËRISË

AGJENCIA SHQIPTËRORE E KADASTRËS  
DREJTORIA VENDORE ASHK-së VLORË

Nr. 1776 Prot.

Vlorë, më 24 . 05 2024

Lënda: Kërkesë për afishim publik

DREJTORISË SË PËRGJITHSHME ASHK TIRANË  
Adresa: Rruga "Dora D'Istria "

Tiranë

Drejtoria Vendore e ASHK-së Vlorë, në zbatim të VKM-së nr.827 datë 30.09.2020 " Për përcaktimin e rregullave për miratimin e dokumentit të pronësisë, të objekteve pa titull pronësie, trojeve të tyre funksionale dhe të oborreve në përdorim "dhe VKM-së nr.1040 datë 25.11.2020 " ka marrë në shqyrtim kërkesën me nr: 7617 prot, me datë 03.05.2017 , plotësuar nga subjekti **Vangjel Simo Babe**. Nga procesverbali verifikimit në terren në dt. 13.03.2023 rezulton se objekti ndodhet në Bashkinë Himarë me këto të dhëna:

- ZK.2863 nr: pasurie: 201/111
- Sipërfaqe parcelës ndërtimore: 73 m<sup>2</sup>
- Sipërfaqe e bazës së ndërtimit: 73 m<sup>2</sup>
- Numri i kateve: 1
- Për banim: 73 m<sup>2</sup>

Pasuritë kufitare

- Veri nr: pasurie: 201/112
- Jug nr: pasurie: 201/112
- Lindje nr: pasurie: 201/112
- Perëndim nr: pasurie: 201/112

Për sa më sipër kërkojmë që të bëhet afishimi publik pranë Bashkisë Himarë kjo bazuar në pikën 22 të VKM-së nr: 827 ,datë 30.09.2024." Të dhënat e kërkesës dhe të evidentimit në terren bëhen publike për 30 ditë në ambientet e Bashkisë ku gjendet pasuria si dhe në ambientet e Agjensisë Shtetërore të Kadastrës "

DREJTOR  
Ina Luçaj

Konceptoi: O.Bitaj

Miratoi: M.Panahori



Omela  
Bitaj



Digitally signed by  
Omela Bitaj  
Date: 2024.05.24  
13:24:04 +0200  
Vulosur elektronikisht nga  
Vendore Vlorë  
Date: 2024/05/24 14:07:44 +02'00'  
34ryVLORË2024082414073782014

Matilda  
Panahori

Digitally signed by  
Matilda Panahori  
Date: 2024.05.24  
13:28:54 +02'00'

Ina  
Luçaj

Digitally signed by Ina  
Luçaj  
Date: 2024.05.24  
14:03:01 +02'00'

Agjencia Shtetërore e Kadastrës Drejtoria Vendore Vlorë  
Adresa: Rruga Transballkanike Vlorë

Shënim : Ky dokument është gjeneruar dhe vulosur me anë



REPUBLIKA E SHqipërisë

AGJENCIA SHqTETëRORE E KADASTRËS  
DREJTORIA VENDORE ASHK-së VLORË

Nr. 4777 Prot.

Vlorë, më 24.06 2024

Lënda: Kërkesë për afishim publik

BASHKISË HIMARË

Himarë

Drejtoria Vendore e ASHK-së Vlorë, në zbatim të VKM-së nr.827 datë 30.09.2020 " Për përcaktimin e rregullave për miratimin e dokumentit të pronësisë, të objekteve pa titull pronësie, trojeve të tyre funksionale dhe të oborreve në përdorim "dhe VKM-së nr.1040 datë 25.11.2020 " ka marrë në shqyrtim kërkesën me nr: 7617 prot, me datë 03.05.2017 , plotësuar nga subjekti **Vangjel Simo Babe**. Nga procesverbali verifikimit në terren në dt. 13.03.2023 rezulton se objekti ndodhet në Bashkinë Himarë me këto të dhëna:

- ZK.2863 nr: pasurie: 201/111
- Sipërfaqe parcelës ndërtimore: 73 m<sup>2</sup>
- Sipërfaqe e bazës së ndërtimit: 73 m<sup>2</sup>
- Numri i kateve: 1
- Për banim: 73 m<sup>2</sup>

Pasuritë kufitare

- Veri nr: pasurie: 201/112
- Jug nr: pasurie: 201/112
- Lindje nr: pasurie: 201/112
- Perëndim nr: pasurie: 201/112

Për sa më sipër kërkojmë që të bëhet afishimi publik pranë Bashkisë Himarë kjo bazuar në pikën 22 të VKM-së nr: 827 ,datë 30.09.2024." Të dhënat e kërkesës dhe të evidentimit në terren bëhen publike për 30 ditë në ambientet e Bashkisë ku gjendet pasuria si dhe në ambientet e Agjencisë Shtetërore të Kadastrës "

DREJTOR  
Ina Luçaj

Konceptoi: O.Bitaj

Miratoi: M.Panahori

Ornela  
Bitaj

Digitally signed by  
Ornela Bitaj  
Date: 2024.06.24  
12:24:04 +0200

Matilda  
Panahori

Digitally signed by  
Matilda Panahori  
Date: 2024.06.24  
12:28:55 +0200

Ina  
Luçaj

Digitally signed by Ina  
Luçaj  
Date: 2024.06.24  
14:53:00 +0200



Vulozur elektronikisht nga Drejtoria  
Vendore Vlorë  
Date: 2024/06/24 14:09:37 +0200  
34deVL0RE2024062414093966014

Agjencia Shtetërore e Kadastrës Drejtoria Vendore Vlorë  
Adresa: Rruga Transballkanike Vlorë

# GENPLAN

|                    |                  |  |  |
|--------------------|------------------|--|--|
| ASHK :             | VLORE            | NUMRI UNIK (INDEKS):                                 |  |
| QARKU:             | VLORE            | NR. I APLIKIMIT:                                     | 7617   |
| BASHKIA:           | HIMARË           | NR. PASURISË:  | 201/111  |
| ZONA KADASTRALE:   | 2863             | SIPËRFAQE E PARCELËS NDËRTIMORE =                    | 73   |
| ADRESA E PASURISË: | PALASË           | PR. SHTET = PO PR. E TË TRETËVE = JO PR. TË VET = JO |  |
| INDEKSI I HARTËS:  | K-34-136-(116-D) | SIPËRFAQE E BAZËS SË NDËRTIMIT =                     | 73   |
| SHKALLA: 1:500     |                  | POSEDUESË  | VANGJEL SIMO BABE<br>KALIOPI KRISTO ÇUR<br>emër abesia mbiemër |
| DATA: 22/06/2024   |                  |  |  |

x= 467630.12  
y= 4448578.76

KRGJSH

x= 467720.12  
y= 4448578.76

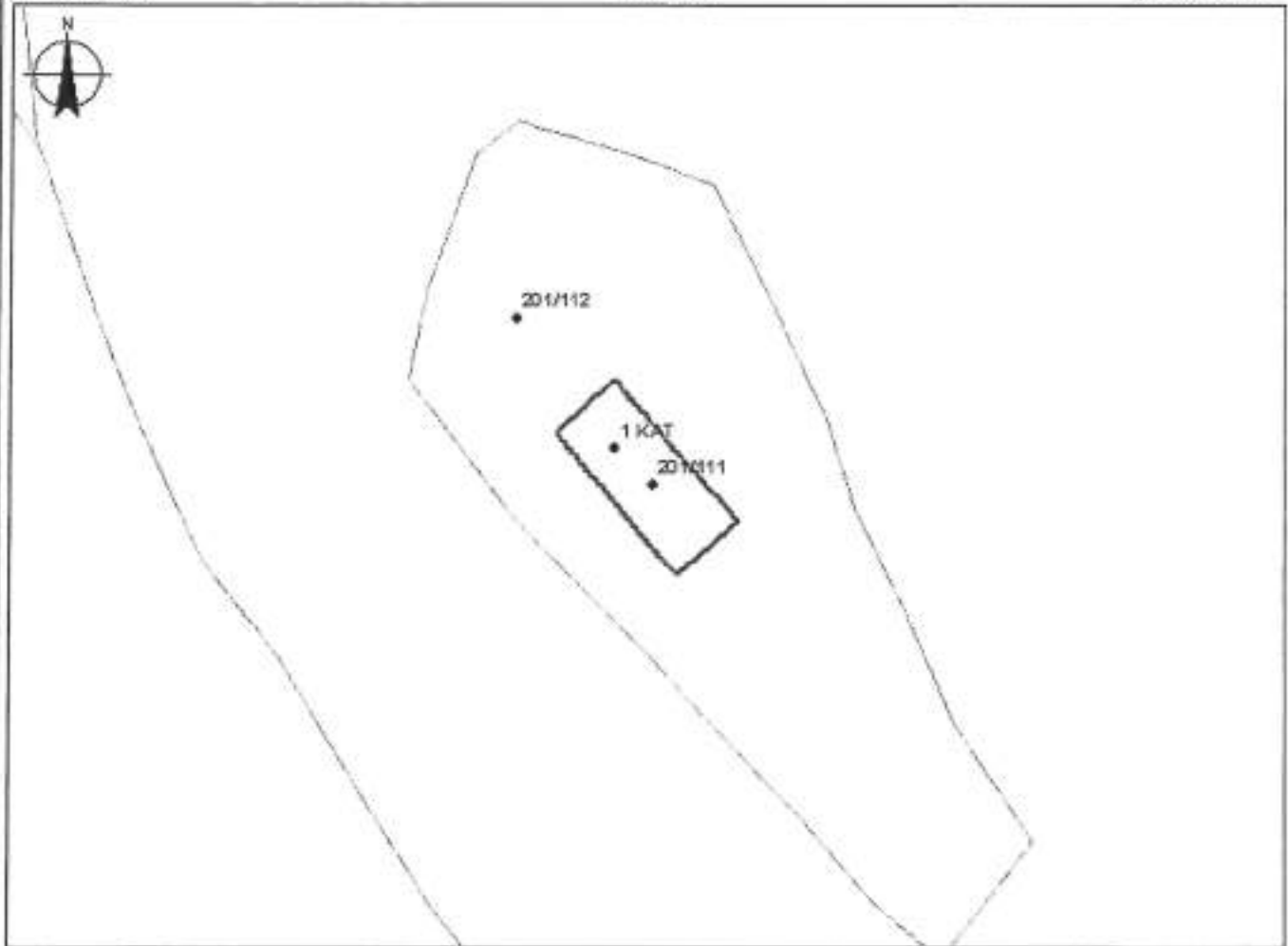

x= 467630.12  
y= 4448510.82

Legjenda

HYRJA NE OBJEKT

KANALI  
 OBJEKTI  
 SIPËR Q.P.  
 PARCELA  
 KUFITARË

x= 467720.12  
y= 4448510.82

## KUFITARË T:

VERI Nr.Pas 201/112  
JUG Nr.Pas 201/112  
LINDJE Nr.Pas 201/112  
PERENDIM Nr.Pas 201/112

SPECIALIST I SEKTORIT TË HARTOGRAFISË: ARMILDA HOXHAI

SPECIALIST I SEKTORIT TË TRQJEVE PA TITULL: LINDITA JAUPAJ

PËRGJEGJËS SEKTORI: MATILDA PANAHORI

Digitally signed by  
Armilda Hoxhaj  
Date: 2024.06.24  
18:01:57 +0200

Matilda

Digitally signed by  
Matilda Panahori  
Date: 2024.06.24  
12:28:57 +0200

Panahori

Ina

Digitally signed by  
Ina  
Date: 2024.06.24  
14:03:31 +0200

Lucaj

DR. ...  
Vulosur elektronikisht nga Drejtoria  
Vendore Vlore  
Date: 2024.06.24 16:15:04 +0200  
Kryetar: ...



Hoxhaj

emër

LUÇAJ

mbiemër

nënshkrim

# PLANIMETRIA E KATIT PËRDHE

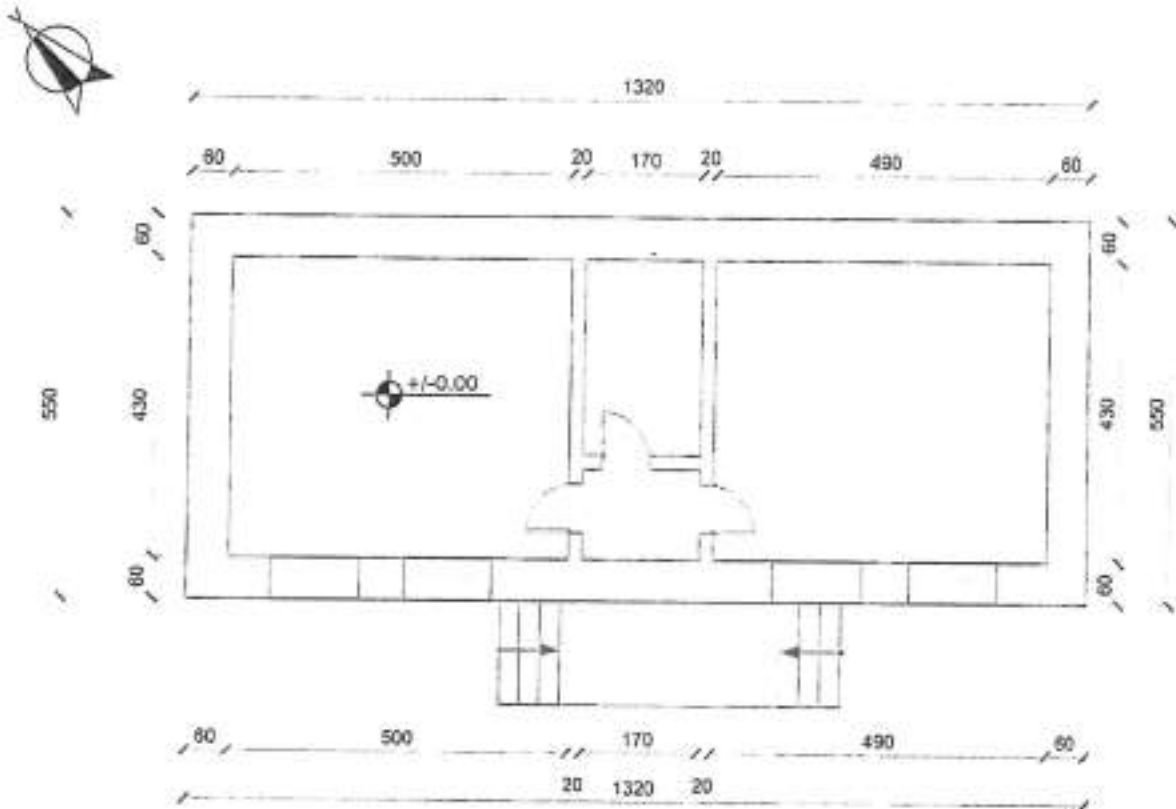

- Sip. ndërtimi 73 m<sup>2</sup>
- Sip. verande 0 m<sup>2</sup>
- Sip. banimi 73 m<sup>2</sup>

|  |  |  |  |
|--|--|--|--|
| <br>Nr. Fletës:<br><b>A - 1 / 1</b><br>Shkallë:<br><b>1 : 100</b> | Objekti:<br><b>GODINË BANIMI 1 KAT</b>                 | <b>ASHK</b><br>QARKU VLORE<br>DREJTORI:INA LUÇAJ | Vezë:  |
|  | Emërtimi / Metës:<br><b>PLANIMETRIA E KATIT PËRDHE</b> | Përgjegjësi i sektorit:<br>Ark.MATILDA PANAHORI  | nënshkrimi:  |
|  | Poseduesi:<br>VANGJEL SIMO BABE<br>KALIOPI KRISTO ÇURI | përditësoi:<br>Tek.Agim Begotaraj                | nënshkrimi:<br> |
|  | Nr. dosjes aplikimit:<br><b>62737,7617</b>             | Data:<br><b>18.06.2024</b>                       | punoi:<br>Ark.Brunilda Tafili  |

Matilda Pannahori Ina Lucaj

Matilda Pannahori  
 Data: 2024.06.24  
 Loket: 14.02.01 - 02/00  
 170kuvenditelektronike nga Drejtoria  
 Venedare Vlore  
 Data: 2024/06/24 14:11:33 +0200  
 34ZYVLORE2024062414112582014





REPUBLIKA E SHQIPËRISË

AGJENCIA SHQETËRORE E KADASTRËS  
DREJTORIA VENDORE ASHK-së VLORË

Nr. 4786 Prot.

Vlorë, më 24.06, 2024

Lënda: Kërkesë për afishim publik

DREJTORISË SË PËRGJITHSHME ASHK TIRANË  
Adresa: Rruga "Dora D'Istria "

Tiranë

Drejtoria Vendore e ASHK-së Vlorë, në zbatim të VKM-së nr.827 datë 30.09.2020 " Për përcaktimin e rregullave për miratimin e dokumentit të pronësisë, të objekteve pa titull pronësie, trojeve të tyre funksionale dhe të oborreve në përdorim "dhe VKM-së nr.1040 datë 25.11.2020 " ka marrë në shqyrtim kërkesën me nr: 7711 prot, me datë 24.02.2023 , plotësuar nga subjekti **Mira Sokrat Lezi**. Nga procesverbali verifikimit në terren në dt. 13.03.2023 rezulton se objekti ndodhet në Bashkinë Himarë me këto të dhëna:

- ZK.3844 nr: pasurie: 1/283
- Sipërfaqe parcelës ndërtimore: 184m<sup>2</sup>
- Sipërfaqe e bazës së ndërtimit: 89 m<sup>2</sup>
- Numri i kateve: 2
- Për banim: 73 m<sup>2</sup> + 67 m<sup>2</sup>

Pasuritë kufitare

- Veri nr: pasurie: 1/286
- Jug nr: pasurie: 1/324
- Lindje nr: pasurie: 1/371
- Perëndim nr: pasurie: 1/324

Për sa më sipër kërkojmë që të bëhet afishimi publik pranë Bashkisë Himarë kjo bazuar në pikën 22 të VKM-së nr: 827 ,datë 30.09.2024." Të dhënat e kërkesës dhe të evidentimit në terren bëhen publike për 30 ditë në ambientet e Bashkisë ku gjendet pasuria si dhe në ambientet e Agjensisë Shtetërore të Kadastrës "

DREJTOR  
Ina Luçaj

Konceptoi: O. Bitaj

Miratoi: M.Panahori

|  |  |                         |   |                  |  |
|--|--|-------------------------|---|------------------|--|
| <b>Omela Bitaj</b>   | Digitally signed by Omela Bitaj<br>Date: 2024.06.24 16:57:47 +0200 | <b>Matilda Panahori</b> | Digitally signed by Matilda Panahori<br>Date: 2024.06.24 11:00:04 +0200 | <b>Ina Luçaj</b> | Digitally signed by Ina Luçaj<br>Date: 2024.06.24 16:17:59 +0200 |
| Vulosur elektronikisht nga Drejtoria<br>Vendore Vlorë<br>Date: 2024/06/24 16:47:59 +02'00'<br>3469140.DIRE.2024.06.24.184.75075014 |  |                         |   |                  |  |



Agjencia Shtetërore e Kadastrës Drejtoria Vendore Vlorë  
Adresa: Rruga Transballkanike Vlorë



REPUBLIKA E SHQIPËRISE

AGJENCIA SHETËTORE E KADASTRËS  
DREJTORIA VENDORE ASHK-së VLORË

Nr. 1787 Prot.

Vlorë, më 24.06. 2024

Lënda: Kërkesë për afishim publik

BASHKISË HIMARË

Himarë

Drejtoria Vendore e ASHK-së Vlorë, në zbatim të VKM-së nr.827 datë 30.09.2020 " Për përcaktimin e rregullave për miratimin e dokumentit të pronësisë, të objekteve pa titull pronësie, trojeve të tyre funksionale dhe të oborreve në përdorim "dhe VKM-së nr.1040 datë 25.11.2020 " ka marrë në shqyrtim kërkesën me nr: 7711 prot, me datë 24.02.2023 , plotësuar nga subjekti **Mira Sokrat Lezi**. Nga procesverbali verifikimit në terren në dt. 13.03.2023 rezulton se objekti ndodhet në Bashkinë Himarë me këto të dhëna:

- ZK.3844 nr: pasurie: **1/283**
- Sipërfaqe parcelës ndërtimore: **184m<sup>2</sup>**
- Sipërfaqe e bazës së ndërtimit: **89 m<sup>2</sup>**
- Numri i kateve: **2**
- Për banim: **73 m<sup>2</sup> + 67 m<sup>2</sup>**

Pasuritë kufitare

- Veri nr: pasurie: **1/286**
- Jug nr: pasurie: **1/324**
- Lindje nr: pasurie: **1/371**
- Perëndim nr: pasurie: **1/324**

Për sa më sipër kërkohet që të bëhet afishimi publik pranë Bashkisë Himarë kjo bazuar në pikën 22 të VKM-së nr: 827 ,datë 30.09.2024." Të dhënat e kërkesës dhe të evidentimit në terren bëhen publike për 30 ditë në ambientet e Bashkisë ku gjendet pasuria si dhe në ambientet e Agjencisë Shtetërore të Kadastrës "

DREJTOR  
Ina Luçaj

Konceptoi: *O. Bitaj*

Miratoi: *M. Panahori*



Digitally signed by  
Matilda  
Date: 2024.06.24  
Niveli elektronikisht nga Drejtoria  
Vendore Vlorë  
Date: 2024/06/24 19:23:17  
34qYVLORE202406241923058874

Digitally signed by  
Ina  
Date: 2024.06.24  
19:44:08 +0200

Digitally signed by Ina  
Luçaj  
Date: 2024.06.24  
19:20:15 +0200

Agjencia Shtetërore e Kadastrës Drejtoria Vendore Vlorë

Shënim : Ky dokument është gjeneruar dhe vëlar në adresë: **Rruga Transballkanike Vlorë**

Në mënyrë elektronike sipas rregullave të procedurës së afishimit publik (Niveli i Miratimit)

# GENPLAN

ASHK : VLORE  
 QARKU: VLORE  
 BASHKIA: HIMARE  
 ZONA KADASTRALE: 3844  
 ADRESA E PASURISË: VUNO  
 INDEKSI I HARTËS: K-34-136-(151-A)  
 SHKALLA: 1:500  
 DATA: 22/06/2024

NUMRI UNIK (INDEKS):  
 NR. I APLIKIMIT: 7711  
 NR. PASURISË: 1/283  
 SIPERFAQE E PARCELES NDERTIMORE = 184  
 PR. SHTET - PO PR. E TË TRETËVE - JO PR. TË VET = JO  
 SIPERFAQE E BAZËS SË NDËRTIMIT = 89  
 POSEDUESI: KONE FANE ANDONI  
 LIRI SOKRAT TROLA  
 STEFO SOKRAT ANDONI  
 AGRON SOKRAT ANDONI  
 VIRO SOKRAT ANDONI  
 MIRA SOKRAT LIRI

x= 473936.08  
 y= 4445337.43

KRGJSH

x= 474026.08  
 y= 4445337.43

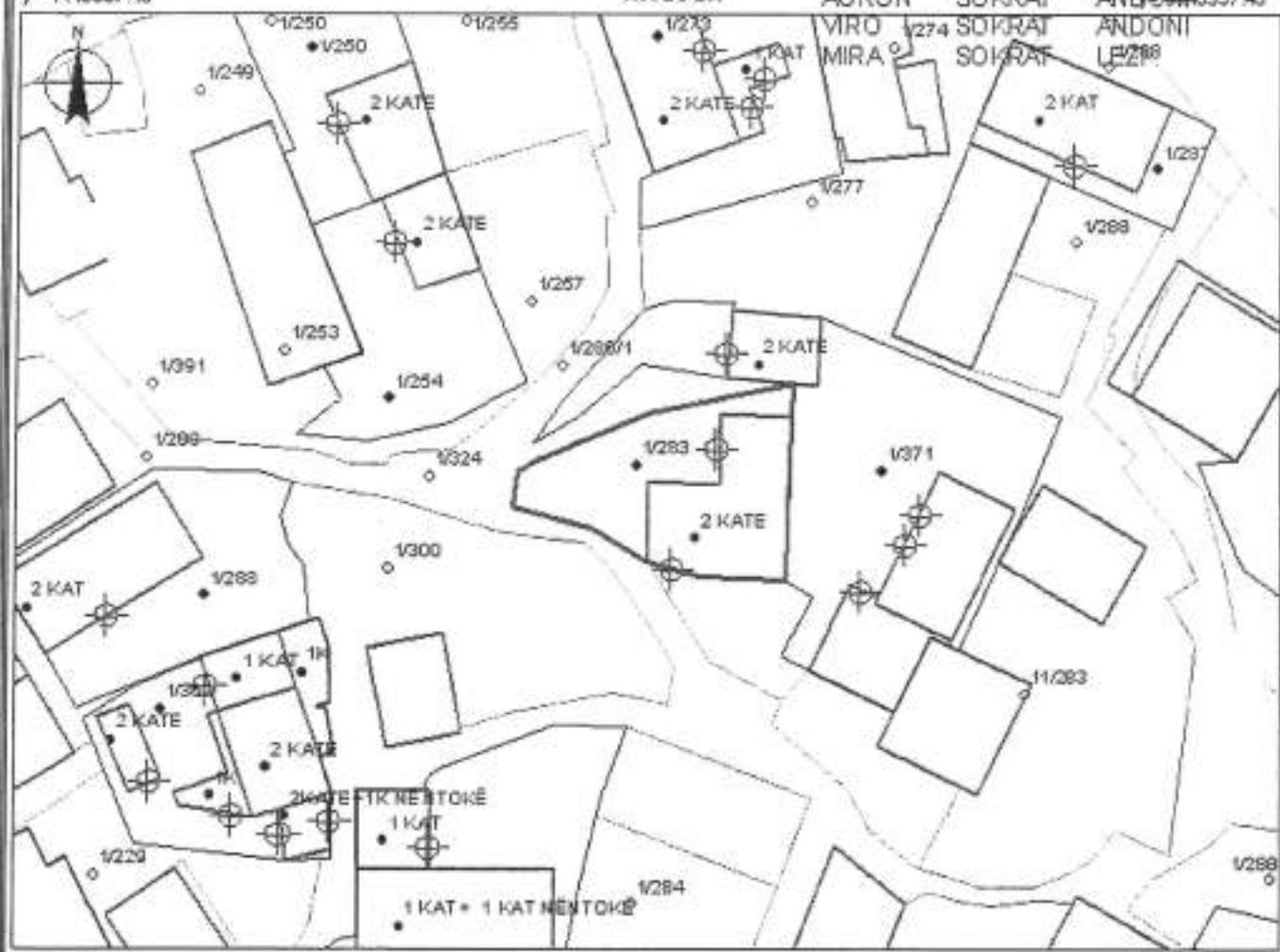

x= 473936.08  
 y= 4445271.6

x= 474026.08  
 y= 4445271.6

**KUFITARËT:**  
 VERI Nc.Pas 1/286  
 JUG Nc.Pas 1/324  
 LINDJE Nc.Pas 1/371  
 PERENDIM Nc.Pas 1/324

Objekt  
 Hyrja ne objekt  
 Parcela  
 Kufi parcelle

SPECIALIST I SEKTORIT TË HARTOGRAFISË: LINDITA JAUPAJ  
 SPECIALIST I SEKTORIT TË PRONËSISË: IRIALD DERVISHAJ  
 PËRGJEGJËS SEKTORI: MATILDA PANAHORI

Digitally signed by  
 Matilda Panahori  
 DN: cn=Matilda Panahori, o=KRGJSH, ou=KRGJSH, email=matilda.panahori@krgjsh.gov.al, c=AL

Digitally signed by  
 Ina Lucaj  
 DN: cn=Ina Lucaj, o=KRGJSH, ou=KRGJSH, email=ina.lucaj@krgjsh.gov.al, c=AL



Vulosur elektronikisht nga Drejtoria  
 Vendore Vlore  
 Nr. 15/2024  
 22.06.2024

Matilda Panahori  
 LUÇAJ  
 Ina Lucaj

# PLANIMETRIA E KATIT PËRDHE

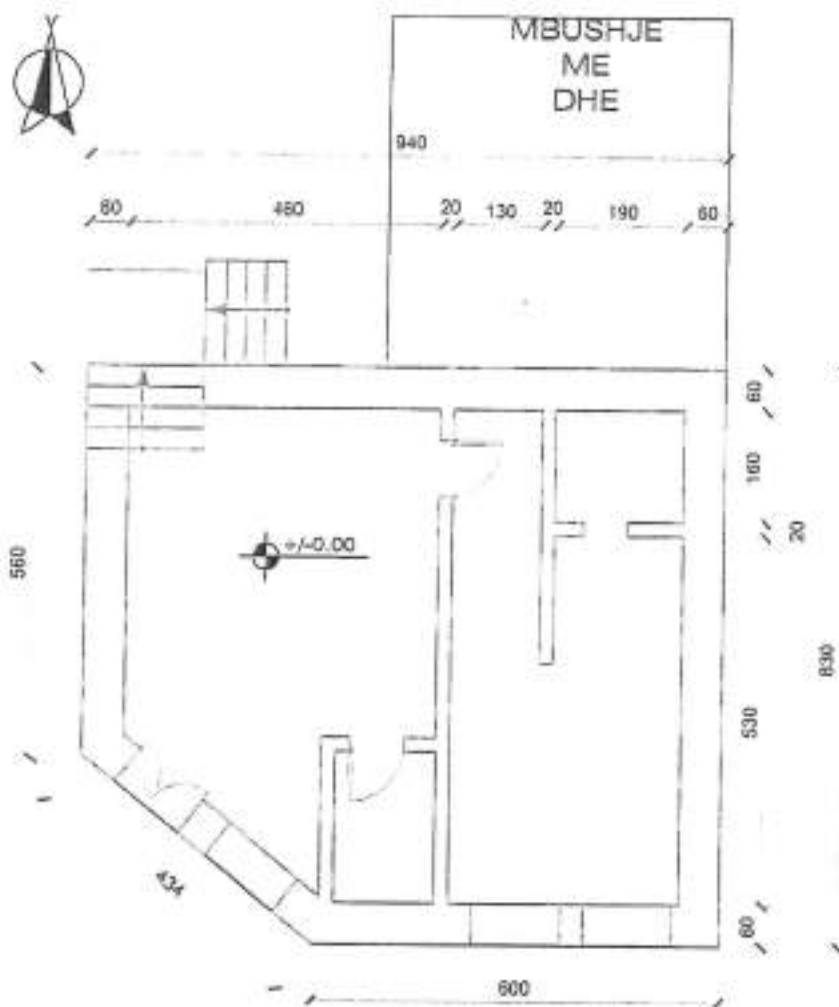

- Sip. banimi 73 m<sup>2</sup>
- Sip. verande 0 m<sup>2</sup>
- Sip. ndërtimi 73 m<sup>2</sup>

|   |  |  |  |  |
|---|--|--|--|--|
| <br>Nr. Seris:<br><b>A - 1 / 2</b><br>Shkallë:<br><b>1 : 100</b> | Objekti:<br><b>GODINË BANIMI 2 KATE</b>                    | DREJTORIA RAJONALE E ASHK-së<br><b>GARKU VLORË</b><br>DREJTORI: <b>INA LUÇAJ</b> | Vula:<br>_____<br>nënshkrimi:<br>_____<br>nënshkrimi:<br>_____ |  |
|   | Emërtimi / Shkëlqimi:<br><b>PLANIMETRIA E KATIT PËRDHE</b> | Poseduesi: <b>MIRA SOKRAT LEZI</b><br><b>ROBERT DERVISH ANDONI</b>               | Përgjegjësi i sektorit:<br><b>MATILDA PANAHORI</b>             | përditësoi:<br><b>Tek. Agim Begotaraj</b>                              |
|   | Nr. dosjes aplikimit:<br><b>7711</b>                       | Data:<br><b>20.06.2024</b>   | punoi:<br><b>Ing. Migena Memushaj</b>                          | nënshkrimi:<br><b>Migena</b><br>Vula:<br>_____<br>nënshkrimi:<br>_____ |

Matilda

Ina

Lucaj

Memushaj



Matilda Panoheri  
 DREJTORE  
 DREJTORIA RAJONALE E ASHK-së  
 GARKU VLORË  
 Data: 2024/06/24 16:48:48 +0200  
 34ToVL.DRE2024062419484099014

# PLANIMETRIA E KATIT TË PARË



- Sip. banimi 67 m<sup>2</sup>
- Sip. verande 0 m<sup>2</sup>
- Sip. ndërtimi 67 m<sup>2</sup>

|   |  |  |  |
|---|--|--|--|
| <br>Nr. Rreth: <b>A - 2 / 2</b><br>Shkallë: <b>1 : 100</b> | Objekti:<br><b>GODINË BANIMI 2 KATE</b>                  | DREJTORIA RAJONALE E ASHK-së<br><b>QARKU VLORË</b><br>DREJTORE:INA LUÇAJ | Vete:<br>_____<br>nënshkrimi:              |
|   | Emërtimi i flotës:<br><b>PLANIMETRIA E KATIT TË PARË</b> | Përgjegjësi i sektorit:<br><b>MATILDA PANAHORI</b>                       | përditësori:<br><b>Tek. Agim Begotaraj</b> |
| Poseduesi:<br><b>MIRA SOKRAT LEZI<br/>ROBERT DERVISH ANDONI</b>   | Nr. dosjes aplikimit:<br><b>7711</b>                     | Data:<br><b>20.06.2024</b>   | punoi:<br><b>Ing.Migena Memushaj</b>       |
| Matilda Pano<br>Luçaj   | Ina  | Migena   | Memushaj                                   |



Matilda Pano  
 Luçaj  
 Nr. dosjes aplikimit: 7711  
 Data: 2024/06/24 18:49:13 +02'00'  
 34VVVLDRR2024062418491121014



REPUBLIKA E SHQIPËRIË

AGJENCIA SHTETËRORE E KADASTRËS  
DREJTORIA VENDORE ASHK-së VLORË

Nr. 4785 Prot.

Vlorë, më 24.06. 2024

Lënda: Kërkesë për afishim publik

DREJTORISË SË PËRGJITHSHME ASHK TIRANË  
Adresa: Rruga "Dora D'Istria "

Tiranë

Drejtoria Vendore e ASHK-së Vlorë, në zbatim të VKM-së nr.827 datë 30.09.2020 " Për përcaktimin e rregullave për miratimin e dokumentit të pronësisë, të objekteve pa titull pronësie, trojeve të tyre funksionale dhe të oborreve në përdorim "dhe VKM-së nr.1040 datë 25.11.2020 " ka marrë në shqyrtim kërkesën me nr: 554 prot, me datë 05.06.2019 , plotësuar nga subjekti **Thoma Kosta Makoçi**. Nga procesverbali verifikimit në terren në dt. 14.06.2024 rezulton se objekti ndodhet në Bashkinë Himarë me këto të dhëna:

- ZK.1481 nr: pasurie: 200/473
- Sipërfaqe parcelës ndërtimore: 300 m<sup>2</sup>
- Sipërfaqe e bazës së ndërtimit: 121 m<sup>2</sup>
- Numri i kateve: 2
- Për banim: 81 m<sup>2</sup> +121 m<sup>2</sup>

Pasuritë kufitare

- Veri nr: pasurie: 200/474
- Jug nr: pasurie: 200/474
- Lindje nr: pasurie: 200/474
- Perëndim nr: pasurie: 200/474

Për sa më sipër kërkojmë që të bëhet afishimi publik pranë Bashkisë Himarë kjo bazuar në pikën 22 të VKM-së nr: 827 ,datë 30.09.2024." Të dhënat e kërkesës dhe të evidentimit në terren bëhen publike për 30 ditë në ambientet e Bashkisë ku gjendet pasuria si dhe në ambientet e Agjencisë Shtetërore të Kadastrës "

DREJTOR  
Ina Luçaj

Konceptoi: O.Bitaj

Miratoi: M.Panahori



Digitally signed by  
Ornela Bitaj  
DN: cn=Ornela Bitaj,  
o=Agjencia Shtetërore e  
Kadastrës, ou=Drejtoria  
Vendore Vlorë, email=O.Bitaj@ashk.gov.al,  
Date: 2024.06.24 19:39:17 +0200  
34eyVLORE2024062419395689014

Digitally signed by  
Matilda Panahori  
DN: cn=Matilda Panahori,  
o=Agjencia Shtetërore e  
Kadastrës, ou=Drejtoria  
Vendore Vlorë, email=M.Panahori@ashk.gov.al,  
Date: 2024.06.24 19:44:07 +0200

Ina  
Luçaj

Digitally signed by Ina  
Luçaj  
DN: cn=Ina Luçaj,  
o=Agjencia Shtetërore e  
Kadastrës, ou=Drejtoria  
Vendore Vlorë, email=I.Lucaj@ashk.gov.al,  
Date: 2024.06.24 19:34:38 +0200

Agjencia Shtetërore e Kadastrës Drejtoria Vendore Vlorë

Shënim : Ky dokument është gjeneruar dhe vëlosur me adresë: Rruga Transballkanike Vlorë

si më sipër dhe mund të verifikohet në sitin elektronik të Drejtorisë Vendore Vlorë.



REPUBLIKA E SHQIPËRISË

AGJENCIA SHQIPTËRORE E KADASTRËS  
DREJTORIA VENDORE ASHK-së VLORË

Nr. 4788 Prot.

Vlorë, më 24.06, 2024

Lënda: Kërkesë për afishim publik.

BASHKISË HIMARË

Himarë

Drejtoria Vendore e ASHK-së Vlorë, në zbatim të VKM-së nr.827 datë 30.09.2020 " Për përcaktimin e rregullave për miratimin e dokumentit të pronësisë, të objekteve pa titull pronësie, trojeve të tyre funksionale dhe të oborreve në përdorim "dhe VKM-së nr.1040 datë 25.11.2020 " ka marrë në shqyrtim kërkesën me nr: 554 prot, me datë 05.06.2019 , plotësuar nga subjekti **Thoma Kosta Makoçi**. Nga procesverballi verifikimit në terren në dt. 14.06.2024 rezulton se objekti ndodhet në Bashkinë Himarë me këto të dhëna:

- ZK.1481 nr: pasurie: 200/473
- Sipërfaqe parcelës ndërtimore: 300 m<sup>2</sup>
- Sipërfaqe e bazës së ndërtimit: 121 m<sup>2</sup>
- Numri i kateve: 2
- Për banim: 81 m<sup>2</sup> +121 m<sup>2</sup>

Pasuritë kufitare

- Veri nr: pasurie: 200/474
- Jug nr: pasurie: 200/474
- Lindje nr: pasurie: 200/474
- Perëndim nr: pasurie: 200/474

Për sa më sipër kërkojmë që të bëhet afishimi publik pranë Bashkisë Himarë kjo bazuar në pikën 22 të VKM-së nr: 827 ,datë 30.09.2024." Të dhënat e kërkesës dhe të evidentimit në terren bëhen publike për 30 ditë në ambientet e Bashkisë ku gjendet pasuria si dhe në ambientet e Agjencisë Shtetërore të Kadastrës "

DREJTOR  
Ina Luçaj

Konceptoi: O.Bitaj

Miratoi: M.Panahori

Ornela

Digitally signed by  
Ornela Bitaj  
Date: 2024.06.24

Matilda

Digitally signed by  
Verilisa Panahori  
Date: 2024.06.24  
1754527-02702

Ina

Digitally signed by Ina  
Luçaj  
Date: 2024.06.24  
193438-02702

Luçaj



Agjencia Shtetërore e Kadastrës Drejtoria Vendore Vlorë

Adresa: Rruga Transballkanike Vlorë

Shënim : Ky dokument është gjeneruar dhe vërtetuar me anë të një procedure automatike nga një sistem elektronik (Drejtoria Vendore Vlorë)

# GENPLAN

|                    |                  |   |  |
|--------------------|------------------|---|--|
| ASHK :             | VLORE            | NUMRI UNIK (INDEKS):                                  |  |
| QARKU:             | VLORE            | NR. I APLIKIMIT:                                      | 554  |
| BASHKIA:           | HIMARË           | NR. PASURISË:   | 200/473                                      |
| ZONA KADASTRALE:   | 1481             | SIPËRFAQE E PARCELËS NDËRTIMORE -                     | 300  |
| ADRESA E PASURISË: | DHËRMI           | PR. SHITET + PO PR. E TË TRETËVE = JO PR. TË VET + JO |  |
| INDEKSI I HARTËS:  | K-34-136-(133-C) | SIPËRFAQE E BAZES SË NDËRTIMIT =                      | 121  |
| SHKALLA: 1:500     |                  | POSEDUESI:  | THOMA KOSTA MAKOÇI<br>VERONIKA BIETËR MAKOÇI |
| DATA: 22/06/2024   |                  |   |  |

x= 466580.98  
y= 4446828.62

KRGJSH

x= 466770.98  
y= 4446828.62

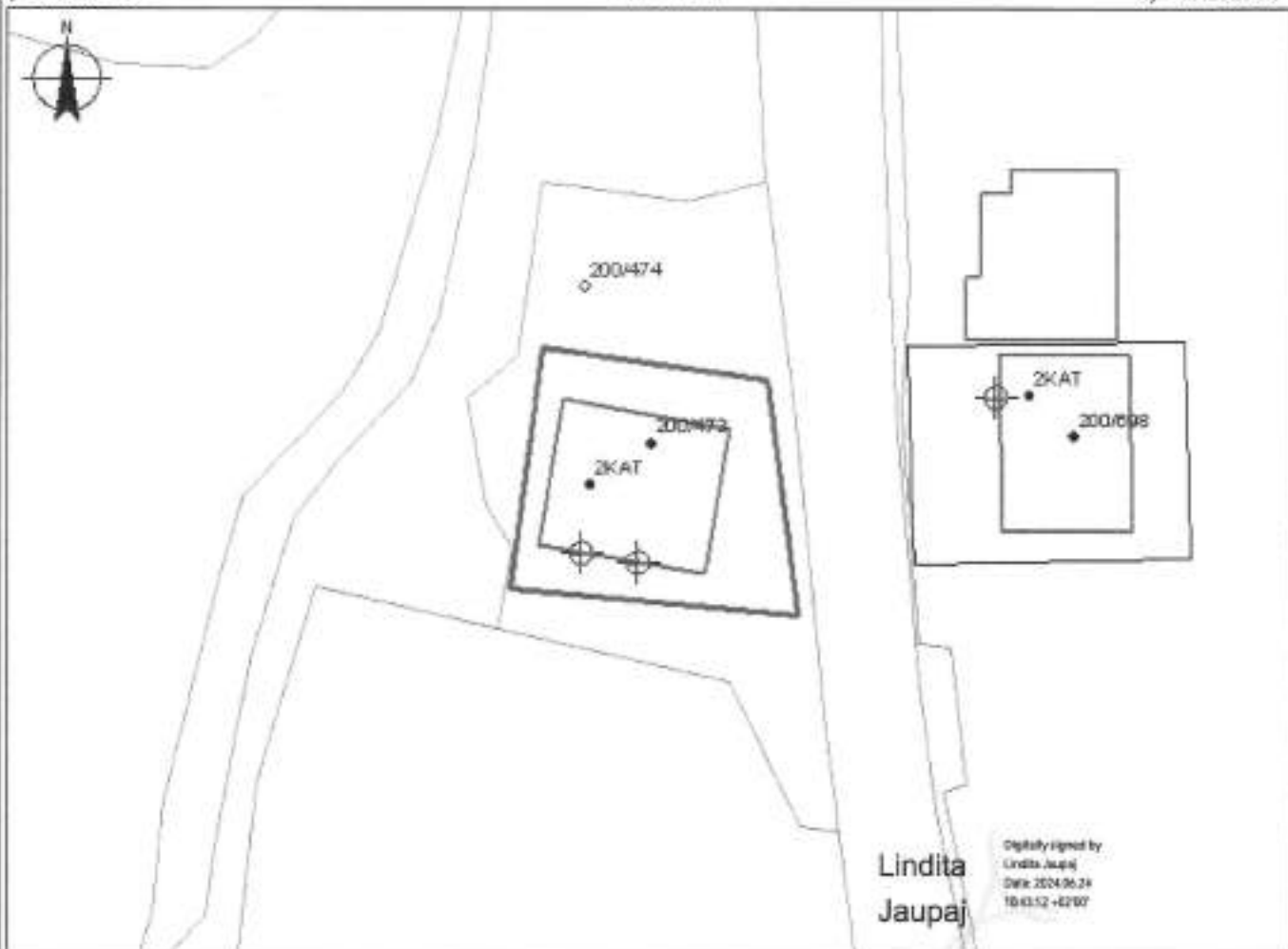

x= 466580.98  
y= 4446762.78

x= 466770.98  
y= 4446762.78

## KUFITARËT:

VERI Nr.Pas 200/474  
JUG Nr.Pas 200/474  
LINDJE Nr.Pas 200/474  
PERENDIM Nr.Pas 200/474

log janta  
— OBJEKTI  
⊕ HYRJA NE OBJEKT  
□ PARCELA  
— KUFI PARCELE

Lindita  
Jaupaj

Digitally signed by  
Lindita Jaupaj  
Date: 2024.06.24  
16:43:52 +0200

SPECIALIST I SEKTORIT TË HARTOGRAFISË: LINDITA JAUPAJ

SPECIALIST I SEKTORIT TË PRONËSISË: IRIALD DERVISHAJ

PËRGJEGJËS SEKTORI: MATILDA PANAHO RI

Matilda  
Dervishaj

Matilda  
Panahori  
LUÇAJ

Digitally signed by  
Matilda Panahori  
Date: 2024.06.24  
17:56:01 +0200

Ina  
Lucaj

Digitally signed by  
Lucaj  
Date: 2024.06.24  
16:34:37 +0200



smër

mbiemër

rënshkrimi

# PLANIMETRIA E KATIT PËRDHE

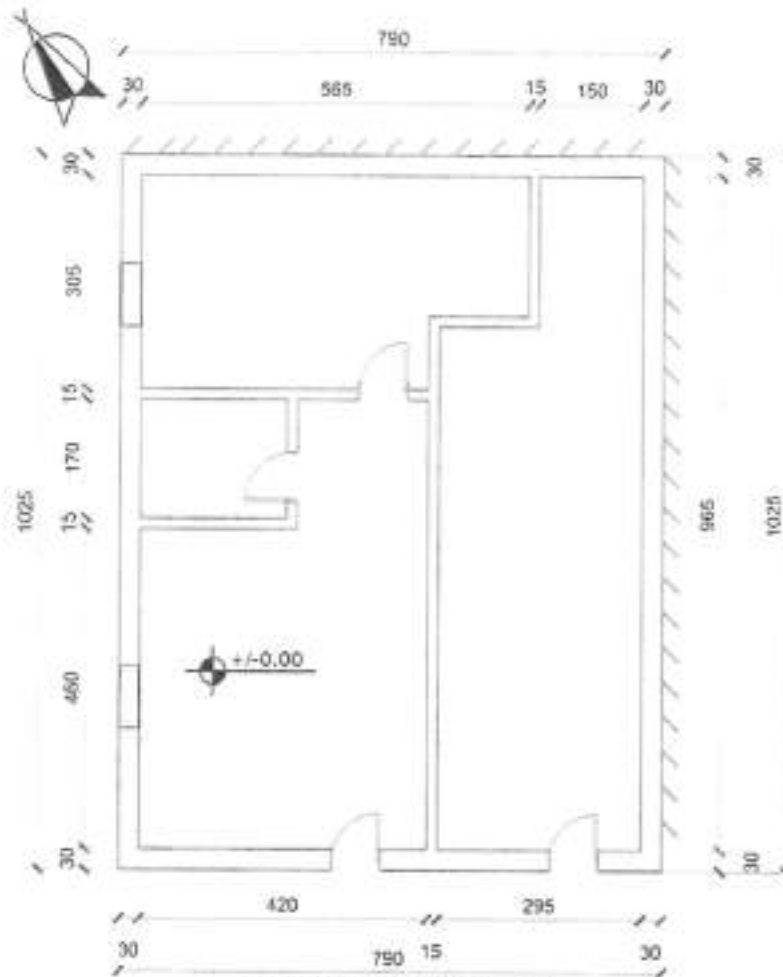

- Sip. ndërtimi 81 m<sup>2</sup>
- Sip. verande 0 m<sup>2</sup>
- Sip. banimi 81 m<sup>2</sup>

|   |                       |  |  |                                |             |
|---|-----------------------|--|--|--------------------------------|-------------|
| <br><b>ASHK</b><br><small>AGJENCIA SHQIPTARE E KATIMIT</small> | Objekti:              | <b>GODINË BANIMI 2 KATE</b>                          |  | <b>ASHK</b>                    | Vite:       |
|   | Emërtimi / fletës:    | <b>PLANIMETRIA E KATIT PËRDHE</b>                    |  | <b>QARKU VLORE</b>             | nënshkrimi: |
|   | Poseiduesi:           | <b>THOMA KOSTA MAKOÇI<br/>VERONIKA PJETËR MAKOÇI</b> |  | <b>DREJTORI/INA LUÇAJ</b>      | nënshkrimi: |
| Nr. fletës:   | Nr. dosjes aplikimit: | Date:  |  | <b>Përgjegjësi i sektorit:</b> | nënshkrimi: |
| <b>A - 1 / 2</b>  | <b>554</b>            | <b>20.06.2024</b>                                    |  | <b>Ark.MATILDA PANAHORI</b>    |             |
| Shkalla:  |                       |  |  | <b>përditësoi:</b>             | nënshkrimi: |
| <b>1 : 100</b>  |                       |  |  | <b>Tek.Adrian Dalipaj</b>      |             |
| <b>Matilda Panahori</b>   | <b>ina</b>            |  |  | <b>punoi:</b>                  | nënshkrimi: |
|   |                       |  |  | <b>Ark.Brunilda Tafili</b>     |             |



Data: 2024/06/24  
 Wsk: Luçaj  
 Vende: Vlora  
 Data: 2024/06/24 19:40:03 -02'00'  
 Shq: U/VL.DRE:3024062419388649014

# PLANIMETRIA E KATIT TË PARË

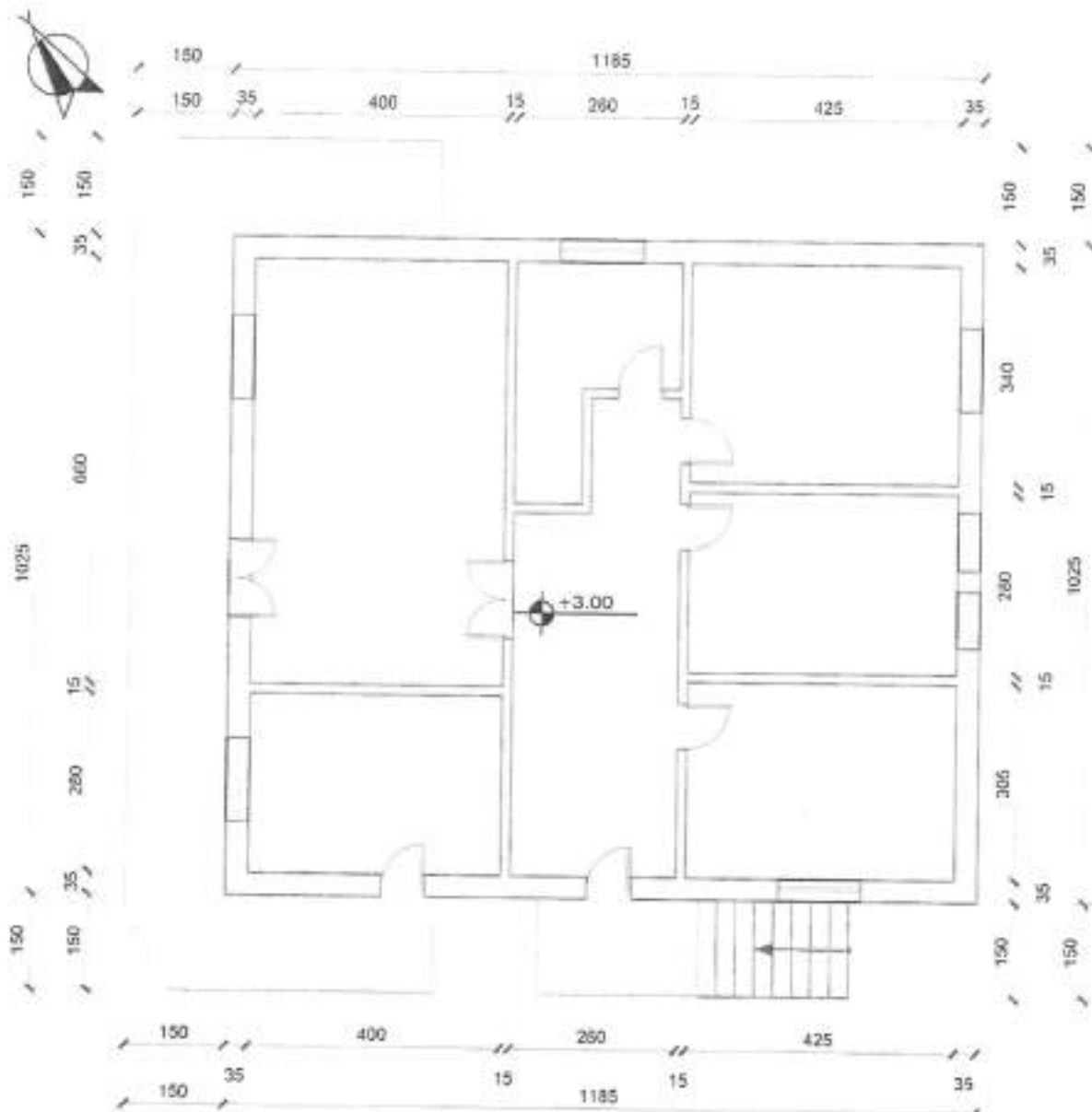

- Sip. ndërtimi 154 m<sup>2</sup>
- Sip. verande 33 m<sup>2</sup>
- Sip. banimi 121 m<sup>2</sup>

|  |  |   |                              |
|--|--|---|------------------------------|
| <br>Nr. Rendes:<br><b>A - 2 / 2</b><br>Shkallë:<br><b>1 : 100</b> | Objekt:<br><b>GODINË BANIMI 2 KATE</b>                     | <b>ASHK</b><br>QARKU VLORE<br>DREJTORIJA LUÇAJ  | Vula:                        |
|  | Emërtimi i Rendes:<br><b>PLANIMETRIA E KATIT TË PARË</b>   | Përgjegjësi i sektorit:<br>Ark.MATILDA PANAHORI | nënshkrim:                   |
|  | Poseduesi:<br>THOMA KOSTA MAKOÇI<br>VERONIKA PJETER MAKOÇI | përditësoi:<br>Tek.Adrian Dalipaj               | nënshkrim:                   |
|  | Nr. dosjes aplikimit:<br><b>554</b>                        | Data:<br><b>20.06.2024</b>                      | punoi:<br>Ark.Brunilda Tafli |

Matilda Panoheri      Ina Lucaj  
 Merita Panahori      Lucil  
 Data: 2024.06.24      Data: 2024.06.24  
 19:54:38 v0200  
 Wëdhëje Elektronike nga Drejtoria  
 Vendore Vlores  
 Data: 2024.06.24 19:42:53 -02'00'  
 34goVL.DRE.2024.06.24.19404804014



REPUBLIKA E SHQIPËRISË

AGJENCIA SHTETËRORE E KADASTRËS  
DREJTORIA VENDORE ASHK-së VLORË

Nr. 1810 Prot.

Vlorë, më 24.06 2024

Lënda: Kërkesë për afishim publik

DREJTORISË SË PËRGJITHSHME ASHK TIRANË  
Adresa: Rruga "Dora D'Istria "

Tiranë

Drejtoria Vendore e ASHK-së Vlorë, në zbatim të VKM-së nr.827 datë 30.09.2020 " Për përcaktimin e rregullave për miratimin e dokumentit të pronësisë, të objekteve pa titull pronësie, trojeve të tyre funksionale dhe të oborreve në përdorim "dhe VKM-së nr.1040 datë 25.11.2020 " ka marrë në shqyrtim kërkesën me nr: 57631 prot, me datë 21.12.2021 , plotësuar nga subjekti **Kristo Pavllo Goro**. Nga procesverbali verifikimit në terren në dt. 19.06.2024 rezulton se objekti ndodhet në Bashkinë Himarë me këto të dhëna:

- ZK. 1952 nr: pasurie: 1/951
- Sipërfaqe parcelës ndërtimore: 300 m<sup>2</sup>
- Sipërfaqe e bazës së ndërtimit: 107 m<sup>2</sup>
- Numri i kateve: 1
- Për banim: 107 m<sup>2</sup>

Pasuritë kufitare

- Veri nr: pasurie: 1/950
- Jug nr: pasurie: 1/952
- Lindje nr: pasurie: 1/952
- Perëndim nr: pasurie: 1/952

Për sa më sipër kërkojmë që të bëhet afishimi publik pranë Bashkisë Himarë kjo bazuar në pikën 22 të VKM-së nr: 827 ,datë 30.09.2024." Të dhënat e kërkesës dhe të evidentimit në terren bëhen publike për 30 ditë në ambientet e Bashkisë ku gjendet pasuria si dhe në ambientet e Agjencisë Shtetërore të Kadastrës "

DREJTOR  
Ina Luçaj

Konceptoi: O.Bitaj

Miratoi: M.Panahori



Omela  
Bitaj



Digitally signed by  
Omela Bitaj  
Date: 2024.06.24  
18:21:21 +02'00'

Matilda  
Panahori

Digitally signed by  
Matilda Panahori  
Date: 2024.06.24  
18:43:13 +02'00'

Ina  
Luçaj

Digitally signed by Ina  
Luçaj  
Date: 2024.06.25  
08:10:21 +02'00'

Vulosur elektronikisht nga Drejtoria  
Vendore Vlorë  
Date: 2024.06.25 08:20:02 +02'00'  
33ee414d9e20240625081450388014

Agjencia Shtetërore e Kadastrës Drejtoria Vendore Vlorë  
Adresa: Rruga Transballkanike Vlorë



REPUBLIKA E SHqipërisë

AGJENCIA SHtetërore e KADASTRËS  
DREJTORIA VENDORE ASHK-së VLORË

Nr. 4811 Prot.

Vlorë, më 26.06 2024

Lënda: Kërkesë për afishim publik

BASHKISË HIMARË

Himarë

Drejtoria Vendore e ASHK-së Vlorë, në zbatim të VKM-së nr.827 datë 30.09.2020 " Për përcaktimin e rregullave për miratimin e dokumentit të pronësisë, të objekteve pa titull pronësie, trojeve të tyre funksionale dhe të oborreve në përdorim "dhe VKM-së nr.1040 datë 25.11.2020 " ka marrë në shqyrtim kërkesën me nr: 57631 prot, me datë 21.12.2021 , plotësuar nga subjekti **Kristo Pavlo Goro**. Nga procesverbali verifikimit në terren në dt. 19.06.2024 rezulton se objekti ndodhet në Bashkinë Himarë me këto të dhëna:

- ZK. 1952 nr: pasurie: 1/951
- Sipërfaqe parcelës ndërtimore: 300 m<sup>2</sup>
- Sipërfaqe e bazës së ndërtimit: 107 m<sup>2</sup>
- Numri i kateve: 1
- Për banim: 107 m<sup>2</sup>

Pasuritë kufitare

- Veri nr: pasurie: 1/950
- Jug nr: pasurie: 1/952
- Lindje nr: pasurie: 1/952
- Perëndim nr: pasurie: 1/952

Për sa më sipër kërkojmë që të bëhet afishimi publik pranë Bashkisë Himarë kjo bazuar në pikën 22 të VKM-së nr: 827 ,datë 30.09.2024." Të dhënat e kërkesës dhe të evidentimit në terren bëhen publike për 30 ditë në ambientet e Bashkisë ku gjendet pasuria si dhe në ambientet e Agjencisë Shtetërore të Kadastrës "

DREJTOR  
Ina Luçaj

Konceptoi: O.Bitaj

Miratoi: M.Panahori

Omela  
Bitaj

Digitally signed by  
Omela Bitaj  
Date: 2024.06.24  
18:57:21 +0200

Matilda  
Panahori

Digitally signed by  
Matilda Panahori  
Date: 2024.06.24  
18:42:11 +0200

Ina  
Luçaj

Digitally signed by Ina  
Luçaj  
Date: 2024.06.24  
08:18:05 +0200



Vulosur elektronikisht nga Drejtoria  
Vendore Vlorë  
Date: 2024/06/25 08:18:57 +02'00'  
34N0VLORE2124062509194989014

Agjencia Shtetërore e Kadastrës Drejtoria Vendore Vlorë  
Adresa: Rruga Transballkanike Vlorë

# GENPLAN

|                    |                  |  |   |
|--------------------|------------------|--|---|
| ASHK :             | VLORE            | NUMRI UNIK (INDEKS):                                 | 11_9028259                                |
| QARKU:             | VLORE            | NR. I APLIKIMIT:                                     | 57631                                     |
| BASHKIA:           | HIMARE           | NR. PASURISË:  | 1/951                                     |
| ZONA KADASTRALE:   | 1952             | SIPERFAQE E PARCELËS NDËRTIMORE -                    | 300                                       |
| ADRESA E PASURISË: | HIMARË           | PR. SHTET = PO PR. E TË TRETËVE = JO PR. TË VET = JO |   |
| INDEKSI I HARTËS:  | K-34-136-(185-A) | SIPERFAQE E BAZËS SË NDËRTIMIT =                     | 107                                       |
| SHKALLA:           | 1:500            | POSEDUESI:   | KRISTO PAVLLO GORO<br>EFJGJENI VASIL GORO |
| DATA:              | 22/06/2024       |  |   |

x= 478512.97  
y= 4440844.37

KRGJSH

x= 478602.97  
y= 4440844.37



x= 478512.97  
y= 4440778.53

x= 478602.97  
y= 4440778.53

**KUFITARËT:**

VERI Nc.Pas 1/950  
JUG Nc.Pas 1/952  
LINDJE Nc.Pas  
PERENDIM Nc.Pas 1/952

LEGJENDE  
— OBJEKTI  
⊕ HYRJA NË OBJEKT  
□ PARCELA  
— KUPI PARCELE

SPECIALIST I SEKTORIT TË HARTOGRAFISË: LINDITA JAUPAJ

Lindita Jaupaj  
Instituti Kombëtar i Hartografisë dhe Kadastrore  
Tirana, Shqipëri

SPECIALIST I SEKTORIT TË PRONËSISË: IRIALD DERVISHAJ

Iriald Dervishaj  
Instituti Kombëtar i Hartografisë dhe Kadastrore  
Tirana, Shqipëri

PËRGJEGJËS SEKTORI: MATILDA PANAHO RI

Matilda

Panahori  
LUÇAJ

mblamër

Ina

Lucaj

nënshkrimi

Digitally signed by Ina Lucaj  
DN: cn=Ina Lucaj, o=Instituti Kombëtar i Hartografisë dhe Kadastrore, ou=Hartografi, email=ina.lucaj@instituti.gov.al

Digitally signed by Matilda Panahori  
DN: cn=Matilda Panahori, o=Instituti Kombëtar i Hartografisë dhe Kadastrore, ou=Hartografi, email=matilda.panahori@instituti.gov.al

09/10/2024 09:10:05 +02:00



Vërtetues elektronikisht nga Drejtorja  
Vendore Vlorë  
Shtetërore e Vlorës  
Kadastri dhe Hartografia

emër

# PLANIMETRIA E KATIT PËRDHE

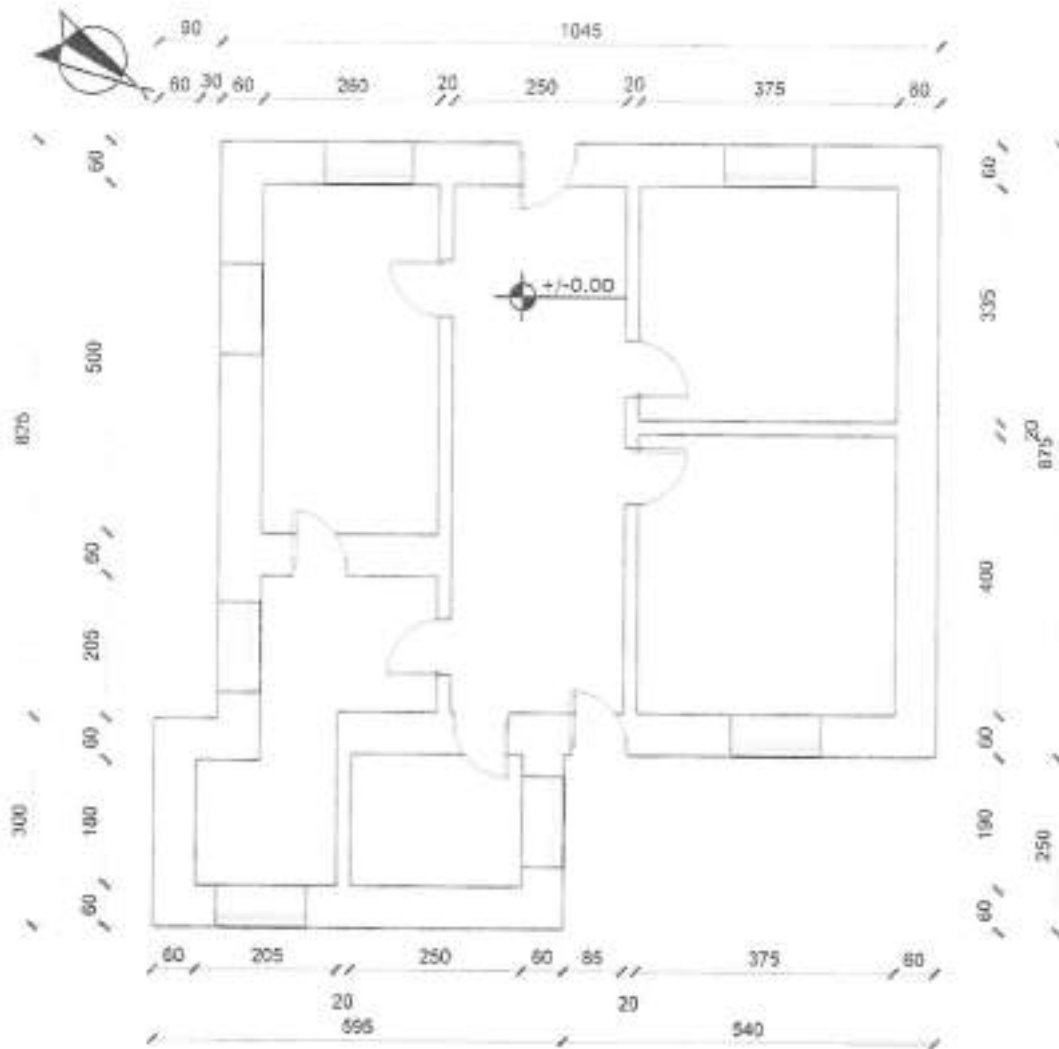

- Sip. banimi 107 m<sup>2</sup>
- Sip. verande 0 m<sup>2</sup>
- Sip. ndërtimi 107 m<sup>2</sup>

|                       |                  |   |                         |                              |        |
|-----------------------|------------------|---|-------------------------|------------------------------|--------|
|                       | Objekti:         | GODINË BANIMI 1 KAT                       |                         | DREJTORIA RAJONALE E ASHK-së | Vite:  |
|                       | Emërtimi / Nëzë: | PLANIMETRIA E KATIT PËRDHE                |                         | QARKU VLORE                  |        |
|                       | Posedues:        | KRISTO PAVLLO GORO<br>EFIGJENI VASIL GORO |                         | DREJTORI LINA LUÇAJ          |        |
| Nr. Rotes:            | A - 1 / 1        |   | Përgjegjësi i sektorit: | Matilda PANAHORI             |        |
| Shkallë:              | 1 : 100          |   | përditësor:             | Tek. Edlira Jaupaj           |        |
| Nr. dosjes aplikimit: | 57631;9146       | Data:                                     | 20.06.2024              |                              | punoi: |
| Matilda PANAHORI      |                  | Lina LUÇAJ                                |                         | Ing. Migena Memushaj         |        |



Matilda PANAHORI  
Lina LUÇAJ  
Data: 2024/06/25 09:23:23 +0200  
34qVLORE2024062509231851014



REPUBLIKA E SHQIPËRIË

AGJENCIA SHETËTËRORE E KADASTRËS  
DREJTORIA VENDORE ASHK-së VLORË

Nr 4816 Prot.

Vlorë, më 26.06 2024

Lënda: Kërkesë për afishim publik

DREJTORISË SË PËRGJITHSHME ASHK TIRANË  
Adresa: Rruga "Dora D'Istria "

Tiranë

Drejtoria Vendore e ASHK-së Vlorë, në zbatim të VKM-së nr.827 datë 30.09.2020 " Për përcaktimin e rregullave për miratimin e dokumentit të pronësisë, të objekteve pa titull pronësie, trojeve të tyre funksionale dhe të oborreve në përdorim "dhe VKM-së nr.1040 datë 25.11.2020 " ka marrë në shqyrtim kërkesën me nr: 5086 prot, me datë 08.10.2019 , plotësuar nga subjekti **Qirjako Vangjel Nika**. Nga procesverbali verifikimit në terren në dt. 11.06.2024 rezulton se objekti ndodhet në Bashkinë Himarë me këto të dhëna:

- ZK.2863 nr: pasurie: 3/13
- Sipërfaqe parcelës ndërtimore: 59 m<sup>2</sup>
- Sipërfaqe e bazës së ndërtimit: 27 + 3 m<sup>2</sup> (objekt ndihmës)
- Numri i kateve: 2
- Për banim: 21 m<sup>2</sup> +22 m<sup>2</sup>

Pasuritë kufitare

- Veri nr: pasurie: 200/117
- Jug nr: pasurie: 200/112
- Lindje nr: pasurie: 200/117
- Perëndim nr: pasurie: 200/117

Për sa më sipër kërkojmë që të bëhet afishimi publik pranë Bashkisë Himarë kjo bazuar në pikën 22 të VKM-së nr: 827 ,datë 30.09.2024." Të dhënat e kërkesës dhe të evidentimit në terren bëhen publike për 30 ditë në ambientet e Bashkisë ku gjendet pasuria si dhe në ambientet e Agjencisë Shtetërore të Kadastrës "

DREJTOR  
Ina Luçaj

Konceptoi: O.Bitaj

Miratoi: M.Panahori



Omela

Digitally signed by  
Omela Bitaj  
Date: 2024.06.25  
08:58:02 +0200

Matilda

Digitally signed by  
Matilda Panahori  
Date: 2024.06.25  
08:58:52 +0200

Panahori

Ina

Digitally signed by Ina  
Luçaj  
Date: 2024.06.25  
09:24:52 +0200

Luçaj



Agjencia Shtetërore e Kadastrës Drejtoria Vendore Vlorë  
Adresa: Rruga Transballkanike Vlorë



REPUBLIKA E SHQIPËRISE

AGJENCIA SHETËRORE E KADASTRËS  
DREJTORIA VENDORE ASHK-së VLORË

Nr 1817 Prot.

Vlorë, më 24.06 2024

Lënda: Kërkesë për afishim publik

BASHKISË HIMARË

Himarë

Drejtoria Vendore e ASHK-së Vlorë, në zbatim të VKM-së nr.827 datë 30.09.2020 " Për përcaktimin e rregullave për miratimin e dokumentit të pronësisë, të objekteve pa titull pronësie, trojeve të tyre funksionale dhe të oborreve në përdorim "dhe VKM-së nr.1040 datë 25.11.2020 " ka marrë në shqyrtim kërkesën me nr: 5086 prot, me datë 08.10.2019 , plotësuar nga subjekti **Qirjako Vangjel Nika**. Nga procesverbali verifikimit në terren në dt. 11.06.2024 rezulton se objekti ndodhet në Bashkinë Himarë me këto të dhëna:

- ZK.2863 nr: pasurie: 3/13
- Sipërfaqe parcelës ndërtimore: 59 m<sup>2</sup>
- Sipërfaqe e bazës së ndërtimit: 27 + 3 m<sup>2</sup> (objekt ndihmës)
- Numri i kateve: 2
- Për banim: 21 m<sup>2</sup> +22 m<sup>2</sup>

Pasuritë kufitare

- Veri nr: pasurie: 200/117
- Jug nr: pasurie: 200/112
- Lindje nr: pasurie: 200/117
- Perëndim nr: pasurie: 200/117

Për sa më sipër kërkojmë që të bëhet afishimi publik pranë Bashkisë Himarë kjo bazuar në pikën 22 të VKM-së nr: 827 ,datë 30.09.2024." Të dhënat e kërkesës dhe të evidentimit në terren bëhen publike për 30 ditë në ambientet e Bashkisë ku gjendet pasuria si dhe në ambientet e Agjensisë Shtetërore të Kadastrës "

DREJTOR  
Ina Luçaj

Konceptoi: O.Bitaj

Miratoi: M.Panahori



Omela  
Bitaj



Digitally signed by  
Omela Bitaj  
Date: 2024.06.25  
08:58:03 +02'00'

Matilda  
Panahori

Digitally signed by  
Matilda Panahori  
Date: 2024.06.25  
08:59:52 +02'00'

Ina  
Luçaj

Digitally signed by the  
Luçaj  
Date: 2024.06.25  
09:16:54 +02'00'

Vulosur elektronikisht nga Drejtoria  
Vendore Vlorë  
Date:2024/06/25 10:00:18 +02'00'  
34tyV5.LORE2024062510001113014



Agjencia Shtetërore e Kadastrës Drejtoria Vendore Vlorë  
Adresa: Rruga Transballkanike Vlorë

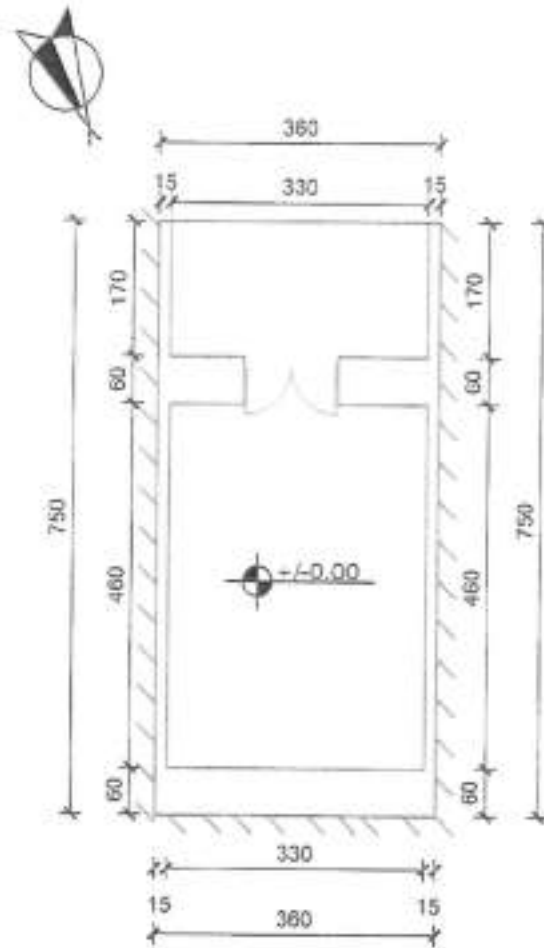

# PLANIMETRIA E KATIT PERDHE



Sip. ndërtimi 27 m<sup>2</sup>  
 Sip. verande 6 m<sup>2</sup>  
 Sip. banimi 21 m<sup>2</sup>

|   |  |  |             |
|---|--|--|-------------|
| <br>Nr. fletës:<br><b>A - 1/3</b> | Objekti:<br><b>GODINË BANIMI 2 KATE</b>                        | <b>ASHK</b><br>QARKU VLORE<br>DREJTOR: INA LUÇAJ | Vula:       |
|   | Emërtimi i fletës:<br><b>PLANIMETRIA E KATIT PËRDHE</b>        | Përgjegjësi i sektorit:<br>Ark.MATILDA PANAHOR   | nënshkrimi: |
| Nr. fletës:<br><b>A - 1/3</b>   | Poseduesi:<br><b>QIRJAKO VANGJEL NIKA</b><br>MELPO ANDREA NIKA | përditësor:<br>Tek.Adrian Dalipaj                | nënshkrimi: |
| Shkalla:<br>                     | Nr. fletës:<br><b>11 06 2024</b>                               | punoi:<br>Ark.BRUNILDA TAFILI                    | nënshkrimi: |

# PLANIMETRIA E KATIT TE PARE



Sip. ndërtimi 38 m<sup>2</sup>  
 Sip. verande 16 m<sup>2</sup>  
 Sip. banimi 22 m<sup>2</sup>

|   |   |  |  |
|---|---|--|--|
| <br>Nr. fletës:<br><b>A - 2/0</b><br>Shkallë: | Objekti:<br><b>GODINË BANIMI 2 KATE</b>   | <b>ASHK</b><br>QARKU VLORE<br>DREJTOR: INA LUÇAJ | Vula:  |
|   | Emërtimi i fletës:<br><b>PLANIMETRIA E KATIT TË PARË</b>  | Përgjegjësi i sektorit:<br>Ark.MATILDA PANAHOR   | nënshkrimi:  |
|   | Posaheja e objektit:<br>Matilda Panahori<br>Data: 2024.06.24<br>QIR JAKO VANGJEL NIKA<br>MELPO ANDREA NIKA<br>Luçaj | përditësoi:<br>Tek.Adrian Dalipaj                | nënshkrimi:<br> |
|   | Vendi i ndërtimit:<br>Verëtesë lokale<br>Data: 2024.08.25 10:03:22 -0200<br>Nr. i detyrimit: 2510031580014          | punoi:<br>Ark.BRUNILDA TAFILI                    | nënshkrimi:<br> |

# PLANIMETRIA E KATIT PERDHE

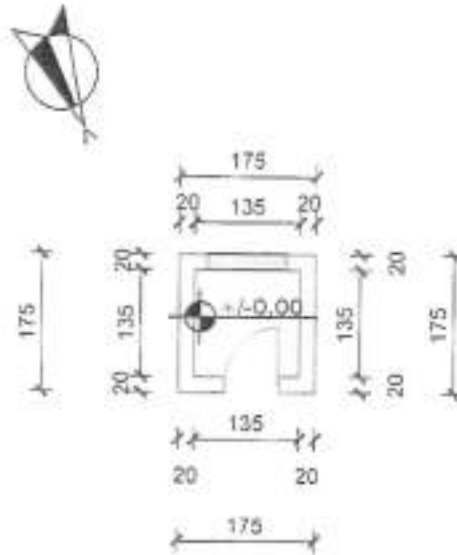

Sip. ndërtimi 3 m<sup>2</sup>  
 Sip. verande 0 m<sup>2</sup>  
 Sip. banimi 3 m<sup>2</sup>

|   |   |   |             |
|---|---|---|-------------|
| <br>Nr. Batis: <b>A - 3/3</b><br>Shkalla: | Objekti:<br><b>OBJEKT NDIHMËS 1 KAT</b>   | <b>ASHK</b><br>QARKU VLORE<br>DREJTOR:INA LUÇAJ | Vula:       |
|   | Emërtimi i fletës:<br><b>PLANIMETRIA E KATIT PËRDHE</b>   | Përgjegjësi i sektorit:<br>Ark.MATILDA PANAHORI | nënshkrimi: |
|   | Poseduesi:<br>QIRJAKO VANGJEL NIKA<br>MELPO ANDREA NIKA   | përditësoi:<br>Tek.Adrian Dalipaj               | nënshkrimi: |
|   | Nr. Dokumenti:<br>34HVLORE.2024062510013990014<br>Data: 2024/06/25 10:01:47 +0200<br>11 06 2024 | punoi:<br>Ark.BRUNILDA TAFILI                   | nënshkrimi: |



REPUBLIKA E SHQIPËRISË

AGJENCIA SHTETËRORE E KADASTRËS  
DREJTORIA VENDORE ASHK-së VLORË

Nr. 4829 Prot.

Vlorë, më 26.06. 2024

Lënda: Kërkesë për afishim publik

DREJTORISË SË PËRGJITHSHME ASHK TIRANË

Adresa: Rruga "Dora D'Istria "

Tiranë

Drejtoria Vendore e ASHK-së Vlorë, në zbatim të VKM-së nr.827 datë 30.09.2020 " Për përcaktimin e rregullave për miratimin e dokumentit të pronësisë, të objekteve pa titull pronësie, trojeve të tyre funksionale dhe të oborreve në përdorim "dhe VKM-së nr.1040 datë 25.11.2020 " ka marrë në shqyrtim kërkesën me nr: 11707 prot, me datë 15.04.2021 , plotësuar nga subjekti Perikli Thoma Gjiguria. Nga procesverbali verifikimit në terren në dt. 19.06.2024 rezulton se objekti ndodhet në Bashkinë Himarë me këto të dhëna:

- ZK.1481 nr: pasurie: 200/475
- Sipërfaqe parcelës ndërtimore: 121 m<sup>2</sup>
- Sipërfaqe e bazës së ndërtimit: 87 m<sup>2</sup>
- Numri i kateve: 2
- Për banim: 87 m<sup>2</sup> +37 m<sup>2</sup>

Pasuritë kufitare

- Veri nr: pasurie: 200/20
- Jug nr: pasurie: 200/20
- Lindje nr: pasurie: 200/20
- Perëndim nr: pasurie: 200/20

Për sa më sipër kërkojmë që të bëhet afishimi publik pranë Bashkisë Himarë kjo bazuar në pikën 22 të VKM-së nr: 827 ,datë 30.09.2024." Të dhënat e kërkesës dhe të evidentimit në terren bëhen publike për 30 ditë në ambientet e Bashkisë ku gjendet pasuria si dhe në ambientet e Agjencisë Shtetërore të Kadastrës "

DREJTOR  
Ina Luçaj

Konceptot: O.Bitaq

Miratoi: M.Panahori



Ornela



Digitally signed by  
Ornela Bitaj  
Date: 2024.06.25  
11:03:42Z  
34geVLORIE20240625110342Z00

Matilda

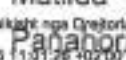

Digitally signed by  
Matilda Panahori  
Date: 2024.06.25  
11:03:42Z  
34geVLORIE20240625110342Z00

Ina



Digitally signed by  
Ina Luçaj  
Date: 2024.06.25  
16:04:12 +02'00'

Agjencia Shtetërore e Kadastrës Drejtoria Vendore Vlorë

Shënim : Ky dokument është gjeneruar dhe vërtetuar me adresën: Rruga Transballkanike Vlorë



REPUBLIKA E SHQIPËRISË

AGJENCIA SHQIPTËRORE E KADASTRËS  
DREJTORIA VENDORE ASHK-së VLORË

Nr. 4830 Prot.

Vlorë, më 24.06, 2024

Lënda: Kërkesë për afishim publik

BASHKISË HIMARË

Himarë

Drejtoria Vendore e ASHK-së Vlorë, në zbatim të VKM-së nr.827 datë 30.09.2020 " Për përcaktimin e rregullave për miratimin e dokumentit të pronësisë, të objekteve pa titull pronësie, trojeve të tyre funksionale dhe të oborreve në përdorim "dhe VKM-së nr.1040 datë 25.11.2020 " ka marrë në shqyrtim kërkesën me nr: 11707 prot, me datë 15.04.2021 , plotësuar nga subjekti Perikli Thoma Gjiguria. Nga procesverbali verifikimit në terren në dt. 19.06.2024 rezulton se objekti ndodhet në Bashkinë Himarë me këto të dhëna:

- ZK.1481 nr: pasurie: 200/475
- Sipërfaqe parcelës ndërtimore: 121 m<sup>2</sup>
- Sipërfaqe e bazës së ndërtimit: 87 m<sup>2</sup>
- Numri i kateve: 2
- Për banim: 87 m<sup>2</sup> +37 m<sup>2</sup>

Pasuritë kufitare

- Veri nr: pasurie: 200/20
- Jug nr: pasurie: 200/20
- Lindje nr: pasurie: 200/20
- Perëndim nr: pasurie: 200/20

Për sa më sipër kërkojmë që të bëhet afishimi publik pranë Bashkisë Himarë kjo bazuar në pikën 22 të VKM-së nr: 827 ,datë 30.09.2024." Të dhënat e kërkesës dhe të evidentimit në terren bëhen publike për 30 ditë në ambientet e Bashkisë ku gjendet pasuria si dhe në ambientet e Agjensisë Shtetërore të Kadastrës "

DREJTOR  
Ina Luçaj

Konceptoi: O.Bitaj

Miratoi: M.Panahori

Ornela  
Bitaj

Digitally signed by  
Ornela Bitaj  
Date: 2024.06.25  
09:14:23 +0200

Matilda  
Panahori

Digitally signed by  
Matilda Panahori  
Date: 2024.06.25  
09:17:03 +0200

Ina  
Luçaj

Digitally signed by Ina  
Luçaj  
Date: 2024.06.25  
18:24:11 +0200



Vulosur elektronikisht nga Drejtoria  
Vendore Vlorë  
Date: 2024/06/25 10:56:06 +0200  
MwvNLCRE2024062510560637014

Agjencia Shtetërore e Kadastrës Drejtoria Vendore Vlorë  
Adresa: Rruga Transballkanike Vlorë

Shënim : Ky dokument është gjeneruar dhe vulosur me anë

# GENPLAN

|                    |                  |   |                         |
|--------------------|------------------|---|-------------------------|
| ASHK :             | VLORE            | NUMRI UNIK (INDEKS):                                  | 11_9022009              |
| QARKU:             | VLORE            | NR. I APLIKIMIT:                                      | 11707                   |
| BASHKIA:           | HIMARE           | NR. PASURISE:   | 200/475                 |
| ZONA KADASTRALE:   | 1481             | SIPERFAQE E PARCELES NDERTIMORE -                     | 121                     |
| ADRESA E PASURISE: | DHERMI           | PR. SHITET - PO PR. E TË TRETËVE - JO PR. TË VET - JO |                         |
| INDEKSI I HARTES:  | K-34-136-(133-C) | SIPERFAQE E BAZES SE NDERTIMIT -                      | 87                      |
| SHKALLA: 1:500     |                  | POSEDUESI:  | PERIKLI THOMA GJIKURIA  |
| DATA: 22/06/2024   |                  |   | VIOLETA XHAFER GJIKURIA |

x= 469077.25  
y= 444677.151

KRGJSH

x= 469077.25  
y= 444677.151

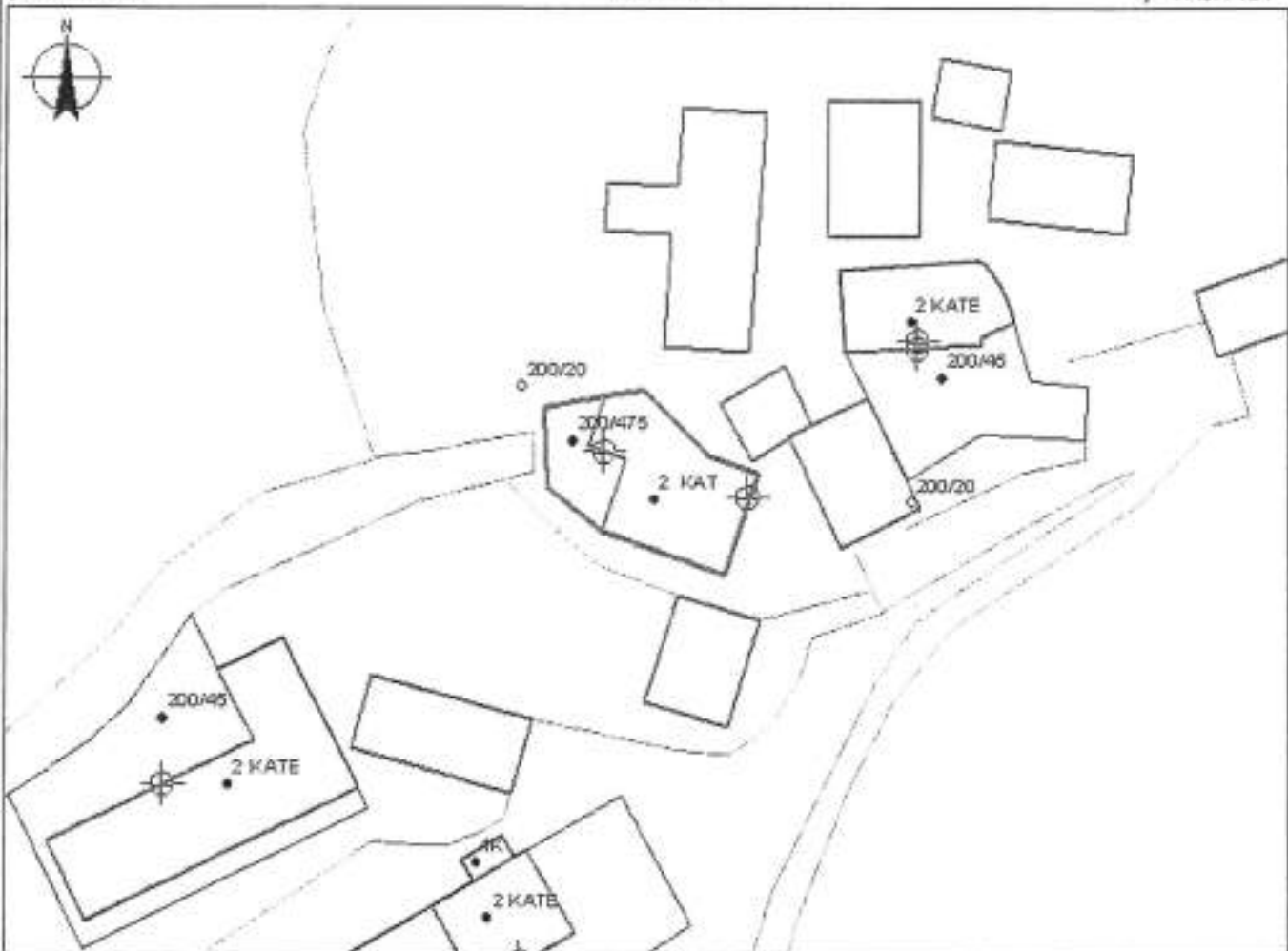

x= 469077.25  
y= 4446705.67

x= 469077.25  
y= 4446705.67

**KUFITARËT:**

VERI Nr.Pas 200/20  
JUG Nr.Pas 200/20  
LINDJE Nr.Pas 200/20  
PERENDIM Nr.Pas 200/20

INGJERS  
OBJEKTI  
HYRJA NE OBJEKT  
PARCELA  
KUPI PARCELE

SPECIALIST I SEKTORIT TË HARTOGRAFISË: LINDITA JAUPAJ

Udhëtar  
Luçaj

SPECIALIST I SEKTORIT TË PRONËSISË: IRIALD DERMISHAJ

Udhëtar  
Dermitaj

PËRGJEGJËS SEKTORI: MATILDA PANAHO RI

Matilda  
Panahori  
LUÇAJ

Ina  
Luçaj

Digitally signed by Ina  
Luçaj  
DN: cn=Ina Luçaj



Vleruar elektronikisht nga Drejtoria  
Vendore Vlorë  
22/06/2024 11:36:36 -0230  
SAG/VLORE/22/06/2024/1136/1938014

am.ër

mbie.m.ër

n.ënsh.kri.mi

# PLANIMETRIA E KATIT NËNTOKË

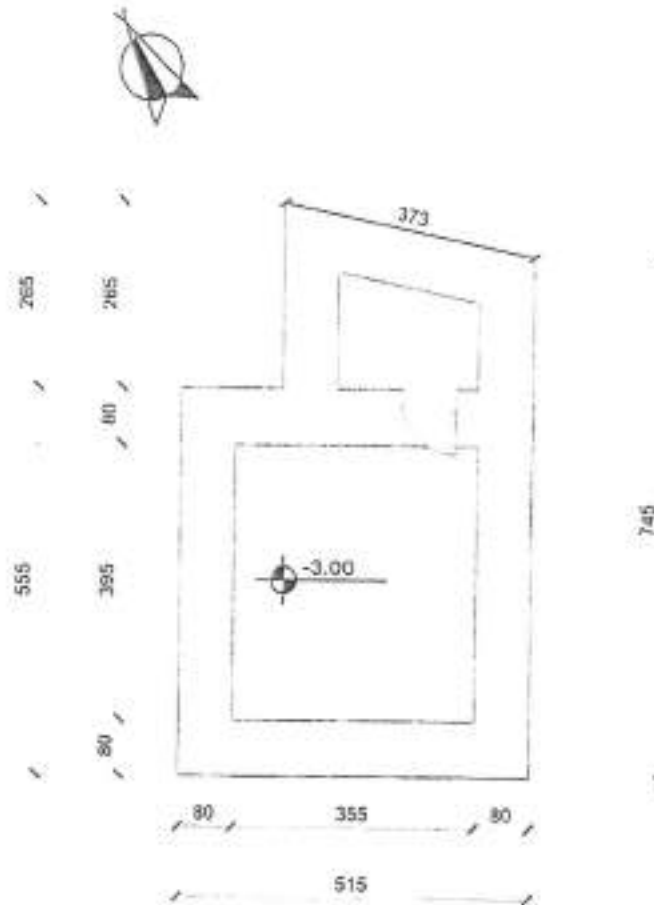

- Sip. banimi 37 m<sup>2</sup>
- Sip. verande 0 m<sup>2</sup>
- Sip. ndërtimi 37m<sup>2</sup>

|  |  |  |  |
|--|--|--|--|
| <br>Nr. setax:<br><b>A - 1 / 2</b><br>Shkala:<br><b>1 : 100</b><br><b>Matilda</b> | Objekti:<br><b>GODINË BANIMI 1 KAT DHE<br/>1 KAT NËNTOKË</b>             | DREJTORIA RAJONALE E ASHK-së<br><b>QARKU VLORE</b><br>DREJTORI:INA LUÇAJ | Vull:<br>_____<br>nënshkrimi:<br>_____ |
|  | Emërtimi i Rrethës:<br><b>PLANIMETRIA E KATIT NËNTOKË</b>                | Përgjegjësi i sektorit:<br><b>MATILDA PANAHORI</b>                       | Përditësoi:<br>Tek. Adrian DalipaJ     |
| Nr. dosjes aplikimit:<br><b>14707</b>  | Poseduesi:<br><b>PERIKLI THOMA GJIKURIA<br/>VIOLETA XHAFFER GJIKURIA</b> | punoi:<br>Ing.Migena Memushaj  | nënshkrimi:<br><b>Migena</b>           |
| Data: 2024.06.25<br>Matilda  | Nr. dosjes aplikimit:<br><b>14707</b><br>Data: 2024.06.25<br>Ina         | Data: 22.06.2024<br>Ing.Migena Memushaj                                  | nënshkrimi:<br><b>Migena</b>           |



Detyrues elektronik i pasqyrtarës  
 Venedra Vlorë  
 Data: 2024/06/25 11:07:04 +0200'  
 34WwVLORE2024062511065701014

Memush  
 11.51.19 -02.00

# PLANIMETRIA E KATIT PËRDHE

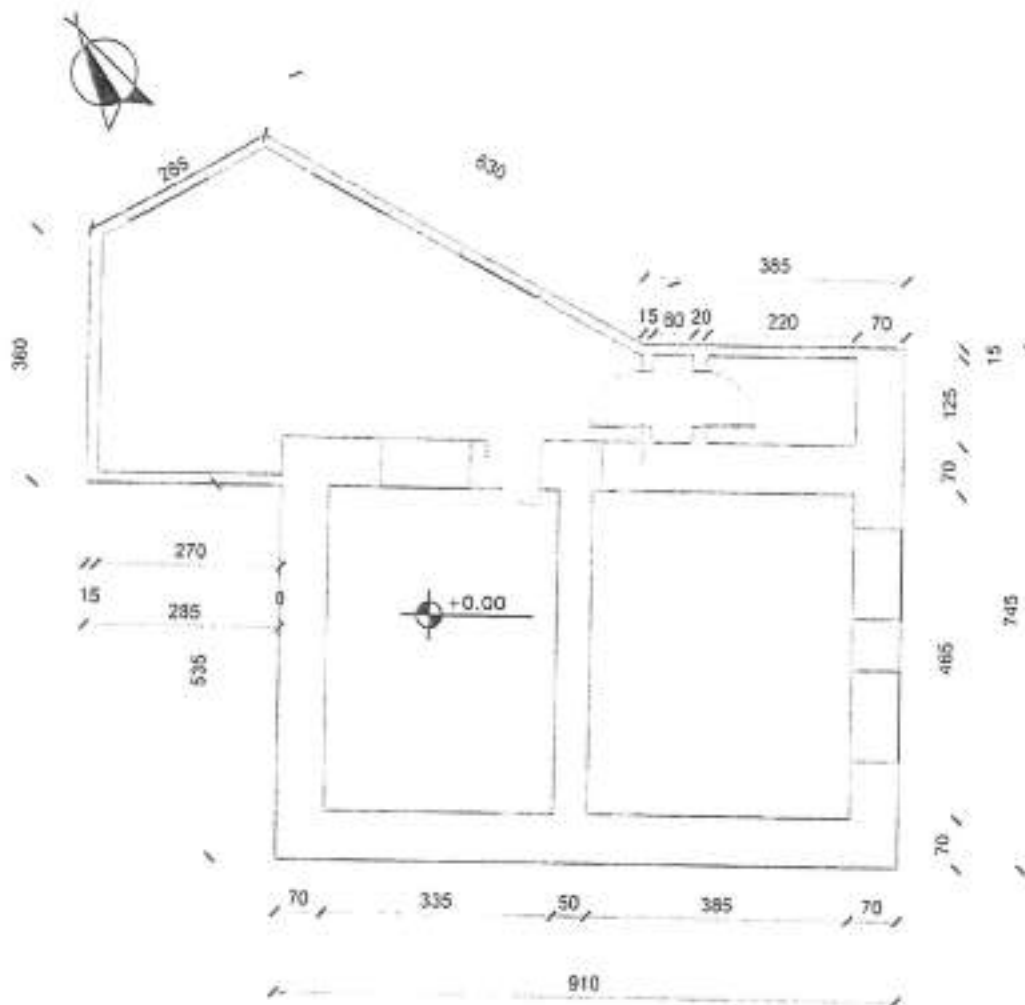

- Sip. banimi 87 m<sup>2</sup>
- Sip. verande 0 m<sup>2</sup>
- Sip. ndërtimi 87m<sup>2</sup>

|   |                       |  |   |                      |
|---|-----------------------|--|---|----------------------|
| <br>ASHK | Objekti:              | GODINË BANIMI 1 KAT DHE<br>1 KAT NËNTOKË           | DREJTORIA RAJONALE E ASHK-së<br>QARKU VLORE | Vite:                |
|   | Emërtimi i fletës:    | PLANIMETRIA E KATIT PËRDHE                         | DREJTORIJA LUÇAJ                            | nënshkrimi:          |
| Nr. fletës:   | Poseduesi:            | PERIKLI THOMA GJIKURIA<br>VIOLETA XHAFFER GJIKURIA | Përgjegjësi i sektorit:                     | nënshkrimi:          |
| A - 2 / 2   | Nr. dosjes aplikimit: | 11707  | Data:                                       | 22.06.2024           |
| Shkalla:  | 1 : 100               |  | punit:                                      | Ing. Migena Memushaj |

Matilda

Ina

Lucaj

Migena

Memushaj

Digitally signed by  
Migena Memushaj  
DN: cn=Migena Memushaj,  
o=ASHK, ou=ASHK, email=migena@ashk.gov.al



Matilda Ina Lucaj  
Migena Memushaj  
Data: 2024.06.25  
09:08:00  
Vendore Vlorë  
Data: 2024.06.25 11:08:01 +0200  
34JAVLORE2024062511075396014



REPUBLIKA E SHQIPËRISË

AGJENCIA SHTETËRORE E KADASTRËS  
DREJTORIA VENDORE ASHK-së VLORË

Nr. 4932 Prot.

Vlorë, më 26.06. 2024

Lënda: Kërkesë për afishim publik

DREJTORISË SË PËRGJITHSHME ASHK TIRANË  
Adresa: Rruga "Dora D'Istria "

Tiranë

Drejtoria Vendore e ASHK-së Vlorë, në zbatim të VKM-së nr.827 datë 30.09.2020 " Për përcaktimin e rregullave për miratimin e dokumentit të pronësisë, të objekteve pa titull pronësie, trojeve të tyre funksionale dhe të oborreve në përdorim "dhe VKM-së nr.1040 datë 25.11.2020 " ka marrë në shqyrtim kërkesën me nr: 53861 prot, me datë 01.12.2021 , plotësuar nga subjekti **Natasha Rasho Varfi**. Nga procesverbali verifikimit në terren në dt. 28.03.2024 rezulton se objekti ndodhet në Bashkinë Himarë me këto të dhëna:

- ZK.3844 nr: pasurie: 2/368
- Sipërfaqe parcelës ndërtimore: 270 m<sup>2</sup>
- Sipërfaqe e bazës së ndërtimit: 109 m<sup>2</sup>
- Numri i kateve: 2
- Për banim: 80 m<sup>2</sup> +109 m<sup>2</sup>

Pasuritë kufitare

- Veri nr: pasurie: 2/367
- Jug nr: pasurie: 2/367
- Lindje nr: pasurie: 2/367
- Perëndim nr: pasurie: 2/367

Për sa më sipër kërkojmë që të bëhet afishimi publik pranë Bashkisë Himarë kjo bazuar në pikën 22 të VKM-së nr: 827 ,datë 30.09.2024." Të dhënat e kërkesës dhe të evidentimit në terren bëhen publike për 30 ditë në ambientet e Bashkisë ku gjendet pasuria si dhe në ambientet e Agjensisë Shtetërore të Kadastrës "

DREJTOR  
Ina Luçaj

Konceptoi: O.Bitaj

Miratoi: M.Panahori



Agjencia Shtetërore e Kadastrës Drejtoria Vendore Vlorë

Shënim : Ky dokument është gjeneruar dhe vulosur me adresë: Rruga Transballkanike Vlorë  
të një procedure automatike nga një sistem elektronik (Drejtoria Vendore Vlorë)



REPUBLIKA E SHQIPËRISË

AGJENCIA SHTETËRORE E KADASTRËS  
DREJTORIA VENDORE ASHK-së VLORË

Nr. 1933 Prot.

Vlorë, më 26.06 2024

Lënda: Kërkesë për afishim publik

BASHKISË HIMARË

Himarë

Drejtoria Vendore e ASHK-së Vlorë, në zbatim të VKM-së nr.827 datë 30.09.2020 " Për përcaktimin e rregullave për miratimin e dokumentit të pronësisë, të objekteve pa titull pronësie, trojeve të tyre funksionale dhe të oborreve në përdorim "dhe VKM-së nr.1040 datë 25.11.2020 " ka marrë në shqyrtim kërkesën me nr: 53861 prot, me datë 01.12.2021 , plotësuar nga subjekti **Natasha Rasho Varfi**. Nga procesverbali verifikimit në terren në dt. 28.03.2024 rezulton se objekti ndodhet në Bashkinë Himarë me këto të dhëna:

- ZK.3844 nr: pasurie: 2/368
- Sipërfaqe parcelës ndërtimore: 270 m<sup>2</sup>
- Sipërfaqe e bazës së ndërtimit: 109 m<sup>2</sup>
- Numri i kateve: 2
- Për banim: 80 m<sup>2</sup> +109 m<sup>2</sup>

Pasuritë kufitare

- Veri nr: pasurie: 2/367
- Jug nr: pasurie: 2/367
- Lindje nr: pasurie: 2/367
- Perëndim nr: pasurie: 2/367

Për sa më sipër kërkojmë që të bëhet afishimi publik pranë Bashkisë Himarë kjo bazuar në pikën 22 të VKM-së nr: 827 ,datë 30.09.2024." Të dhënat e kërkesës dhe të evidentimit në terren bëhen publike për 30 ditë në ambientet e Bashkisë ku gjendet pasuria si dhe në ambientet e Agjensisë Shtetërore të Kadastrës "

Konceptoi: O.Bitaj

Miratoi: M.Panahori

Ornela  
Bitaj

Digitally signed by  
Ornela Bitaj  
Date: 2024.06.26  
13:07:42 +0200

Matilda  
Panahori

Digitally signed by  
Matilda Panahori  
Date: 2024.06.25  
12:58:34 +0200

DREJTOR  
Ina Luçaj

Ina  
Luçaj

Digitally signed by Ina  
Luçaj  
Date: 2024.06.26  
13:01:28 +0200



Vulozur elektronikisht nga Drejtoria  
Vendore Vlorë  
Date: 2024.06.26 13:02:59 +0200  
24BEVLOR20240626130259157014

Agjencia Shtetërore e Kadastrës Drejtoria Vendore Vlorë  
Adresa: Rruga Transballkanike Vlorë

Shënim : Ky dokument është gjeneruar dhe vulozur me anë  
të një procedure automatike nga një sistem elektronik (Drejtoria Vendore Vlorë)

# GENPLAN

|                                  |                         |   |                                |                        |
|----------------------------------|-------------------------|---|--------------------------------|------------------------|
| <b>DREJTORIA E ASHK-SE VLORE</b> |                         | <b>NUMRI UNIK (INDEKSI) :</b>               | <b>11_9027930</b>              |                        |
| <b>QARKU</b>                     | <b>VLORE</b>            | <b>NR.I APLIKIMIT:</b>                      | <b>53861</b>                   |                        |
| <b>BASHKIA</b>                   | <b>HIMARE</b>           | <b>NR.PASURISE :</b>                        | <b>2/368</b>                   |                        |
| <b>ZONA KADASTRALE</b>           | <b>3844</b>             | <b>SIPERFAQE E PARCELES SE NDERTIMORE =</b> | <b>270</b>                     |                        |
| <b>ADRESA E PASURISE</b>         | <b>VUNO</b>             | <b>PR. SHTET = PO</b>                       | <b>PR. E TE TRETETEVE = JO</b> | <b>PR. TE VET = JO</b> |
| <b>INDEKSI I HARTES</b>          | <b>K-34-136-(151-A)</b> | <b>SIPERFAQE E BAZES SE NDERTIMIT =</b>     | <b>109</b>                     |                        |
| <b>SHKALLA:</b>                  | <b>1:500</b>            | <b>POSEDUESI :</b>                          | <b>NATASHA RASHO VARFI</b>     |                        |
| <b>DATA:</b>                     | <b>25.06.2024</b>       |   | <b>ALBERTO KOZMA VARFI</b>     |                        |
|                                  |                         | <b>emër</b>                                 | <b>atësi</b>                   | <b>mbiemër</b>         |

X=473875.06  
Y=4445167.79

X=473965.10  
Y=4445167.79



X=473875.06  
Y=4445104.55

X=473965.10  
Y=4445104.55

### Legjenda

**KUFITARET :**

**VERI** Nr. Pas 2/367  
**JUG** Nr. Pas 2/367  
**LINDJE** Nr. Pas 2/367  
**PERENDIM** Nr. Pas 2/367

- SIPERFAQE ME CERTIFIKATE PRONESIE
- HYRJA NE OBJEKT
- OBJEKT
- KUFI PARCELE

**SEKTORI I LEGALIZIMIT, CESHTJEVE TE PRONESISE DHE PROCESIVE HARTOGRAFIKE**

**SPECIALIST** LINDITA JAUPAJ

Unëris  
Jaupaj

**PERGJEGJJS** MATILDA PANAHORI

Digitally signed by  
Ornela Bita  
Date: 2024.06.25  
11:38:54 +0200

**Matilda  
Panahori**

Digitally signed by  
Matilda Panahori  
Date: 2024.06.25  
11:38:54 +0200

**Ina  
Lucaj**

Digitally signed by Ina  
Lucaj  
Date: 2024.06.25  
12:11:34 +0200



Vulosur elektronikisht nga Drejtoria  
e Planifikimit dhe Hartografise  
e Bashkise se Himare  
Data: 2024.06.25 12:04:27 +0200  
34moVLORE2024062513042103014

emër

mbiemër

nënshkrimi

# PLANIMETRIA E KATIT PËRDHE

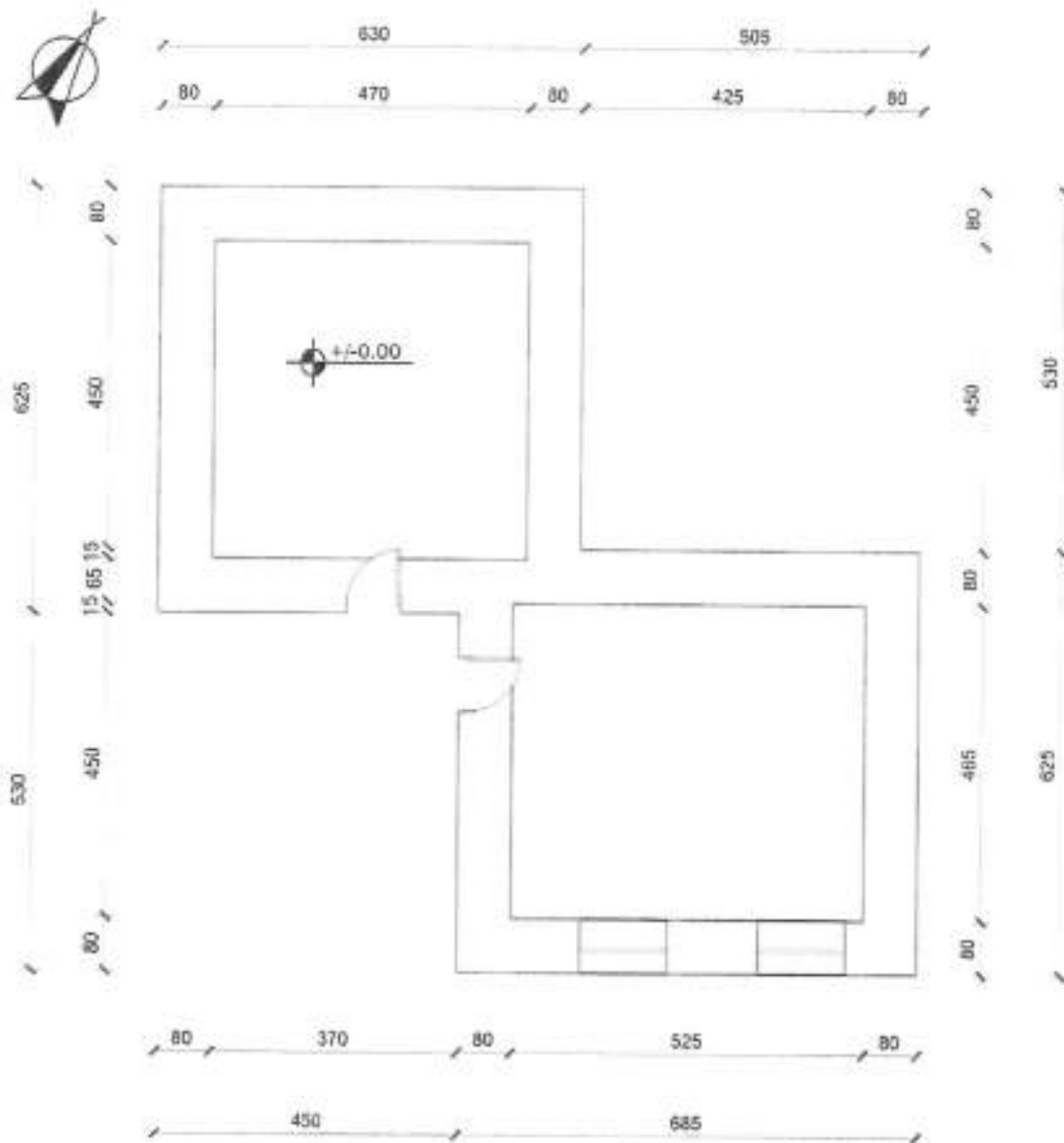

- Sip. banimi 80 m<sup>2</sup>
- Sip. verande 0 m<sup>2</sup>
- Sip. ndërtimi 80 m<sup>2</sup>

|  |   |  |                                      |
|--|---|--|--------------------------------------|
| <br>Nr. fletës:<br><b>A - 1 / 3</b><br>Shkallë:<br><b>1 : 100</b><br><b>Matilda</b> | Objekti:<br><b>GODINË BANIMI 2 KATE</b>   | DREJTORIA RAJONALE E ASHK-së<br><b>QARKU VLORË</b><br>DREJTORI/INA LUÇAJ | Votë:                                |
|  | Emërtimi i fletës:<br><b>PLANIMETRIA E KATIT PËRDHE</b>                           | Përgjegjësi i sektorit:<br><b>MATILDA PANAHORI</b>                       | nënshkrimi:                          |
|  | Poseduesi:<br><b>NATASHA RASHO VARFI<br/>                 ALBERTO KOZMA VARFI</b> | përditësoi:<br><b>Tek. Edlira Jaupaj</b>                                 | nënshkrimi:                          |
|  | Nr. dosjes aplikimit:<br><b>53691;53681;53686</b>                                 | Data:<br><b>29.03.2024</b>   | punoi:<br><b>Ing.Migena Memushaj</b> |

Data: 2024.06.26  
 Mënyra: Elektronikisht nga Drejtoria  
 Vendore Vlorë  
 Data: 2024/06/26 13:05:40 +02:00  
 34BoVLORÉ2024062613053302014



Shënim : Ky dokument është gjeneruar dhe vëlosur me anë  
 të një procedure automatike nga një sistem elektronik (Drejtoria Vendore Vlorë)

# PLANIMETRIA E KATIT TË PARË

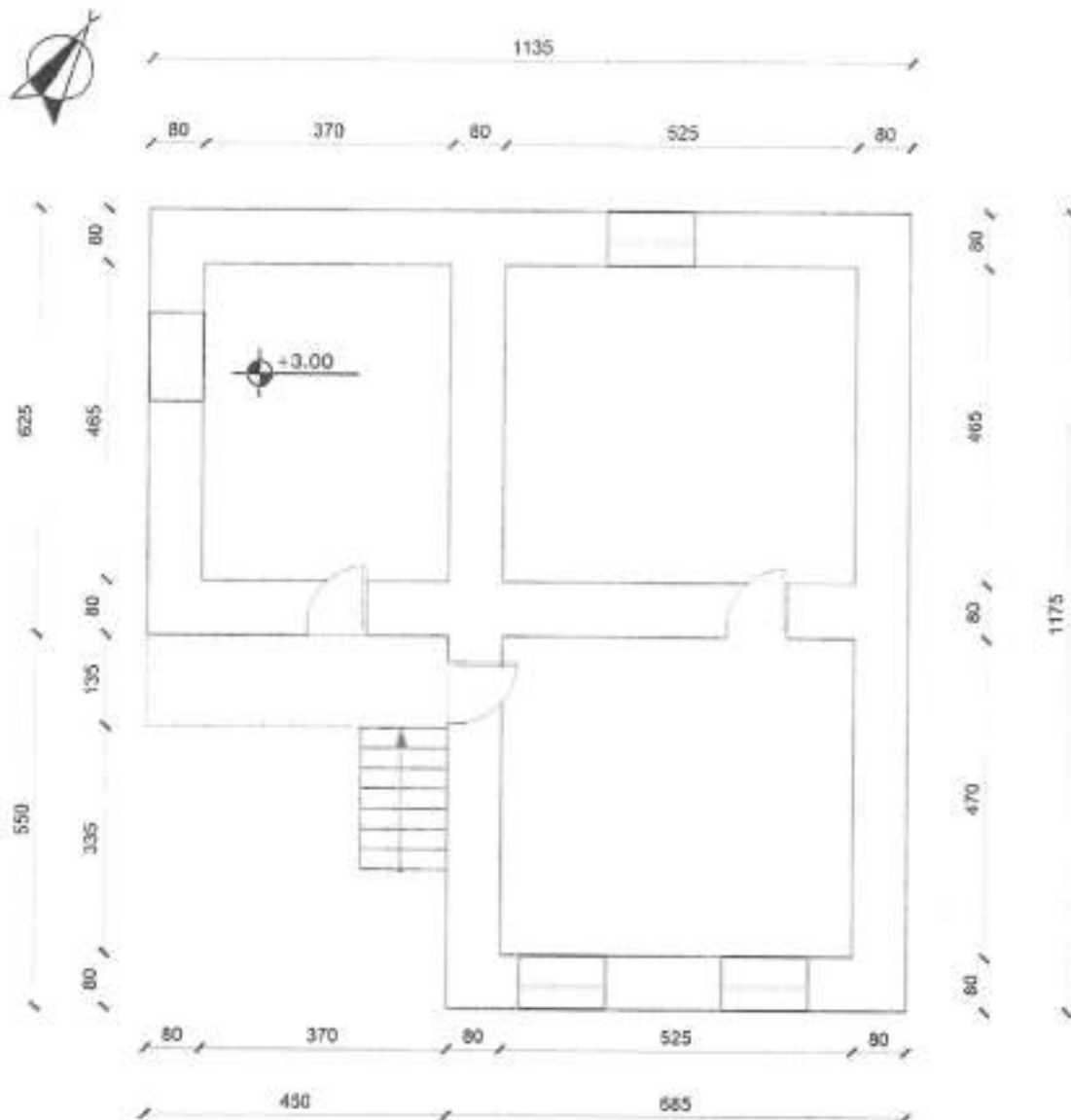

- Sip. banimi 109 m<sup>2</sup>
- Sip. verande 6 m<sup>2</sup>
- Sip. ndërtimi 115 m<sup>2</sup>

|  |   |  |                      |
|--|---|--|----------------------|
| <br>Nr. fletës:<br><b>A - 2 / 3</b><br>Shkallë:<br><b>1 : 100</b><br><b>Matilda</b> | Objekti:<br><b>GODINË BANIMI 2 KATE</b>   | DREJTORIA RAJONALE E ASHK-së<br><b>QARKU VLORE</b><br>DREJTORI:INA LUÇAJ | Votë:<br>_____       |
|  | Emërtimi / fletës:<br><b>PLANIMETRIA E KATIT TË PARË</b>                        | Përgjegjësi i sektorit:<br><b>MATILDA PANAHORI</b>                       | nënshkrimi:<br>_____ |
|  | Poseduesi:<br><b>NATASHA RASHO VARFI</b><br><b>ALBERTO KOZMA VARFI</b>          | përditësor:<br><b>Tek. Edlira Jaupaj</b>                                 | nënshkrimi:<br>_____ |
|  | Nr. dosjes aplikimit:<br><b>53691;53681;53686</b><br>Data:<br><b>29.03.2024</b> | punoi:<br><b>Ing.Migena Memushaj</b>                                     | nënshkrimi:<br>_____ |



Matilda Panahori  
 DREJTORIA RAJONALE E ASHK-së  
 QARKU VLORE  
 Data: 2024/03/29 13:05:13 +02'00'  
 34DIVLORE2024062813050921014

Shënim : Ky dokument është gjeneruar dhe vërtetuar me anë të një procedure automatike nga një sistem elektronik (Drejtoria Vendore Vlora)



REPUBLIKA E SHQIPËRISË

AGJENCIA SHTETËRORE E KADASTRËS  
DREJTORIA VENDORE ASHK-së VLORË

Nr 4930 Prot.

Vlorë, më 26.06 2024

Lënda: Kërkesë për afishim publik

DREJTORISË SË PËRGJITHSHME ASHK TIRANË  
Adresa: Rruga "Dora D'Istria "

Tiranë

Drejtoria Vendore e ASHK-së Vlorë, në zbatim të VKM-së nr.827 datë 30.09.2020 " Për përcaktimin e rregullave për miratimin e dokumentit të pronësisë, të objekteve pa titull pronësie, trojeve të tyre funksionale dhe të oborreve në përdorim "dhe VKM-së nr.1040 datë 25.11.2020 " ka marrë në shqyrtim kërkesën me nr: 1077 prot, me datë 14.02.2020 , plotësuar nga subjekti **Feim Ibrahim Strataj**. Nga procesverbali verifikimit në terren në dt. 06.04.2020 rezulton se objekti ndodhet në Bashkinë Himarë me këto të dhëna:

- ZK.2046 nr: pasurie: **800/55**
- Sipërfaqe parcelës ndërtimore: **89 m2**
- Sipërfaqe e bazës së ndërtimit: **89 m2**
- Numri i kateve: **1**
- Për banim: **88 m2**

Pasuritë kufitare

- Veri nr: pasurie: **800/54**
- Jug nr: pasurie: **800/54**
- Lindje nr: pasurie: **800/54**
- Perëndim nr: pasurie: **800/54**

Për sa më sipër kërkojmë që të bëhet afishimi publik pranë Bashkisë Himarë kjo bazuar në pikën 22 të VKM-së nr: 827 ,datë 30.09.2024." Të dhënat e kërkesës dhe të evidentimit në terren bëhen publike për 30 ditë në ambientet e Bashkisë ku gjendet pasuria si dhe në ambientet e Agjencisë Shtetërore të Kadastrës "

DREJTOR  
Ina Luçaj

Konceptoi: O.Bitaj

Miratoi: M.Panahori



Agjencia Shtetërore e Kadastrës Drejtoria Vendore Vlorë

Shënim : Ky dokument është gjeneruar dhe vëlosur me adresë: Rruga Transballkanike Vlorë  
të një procedure automatike nga një sistem elektronik (Drejtoria Vendore Vlorë)



REPUBLIKA E SHQIPËRISË

AGJENCIA SHTETËRORE E KADASTRËS  
DREJTORIA VENDORE ASHK-së VLORË

Nr 4931 Prot.

Vlorë, më 26.06, 2024

Lënda: Kërkesë për afishim publik

BASHKISË HIMARË

Himarë

Drejtoria Vendore e ASHK-së Vlorë, në zbatim të VKM-së nr.827 datë 30.09.2020 " Për përcaktimin e rregullave për miratimin e dokumentit të pronësisë, të objekteve pa titull pronësie, trojeve të tyre funksionale dhe të oborreve në përdorim "dhe VKM-së nr.1040 datë 25.11.2020 " ka marrë në shqyrtim kërkesën me nr: 1077 prot, me datë 14.02.2020 , plotësuar nga subjekti **Feim Ibrahim Strataj**. Nga procesverbali verifikimit në terren në dt. 06.04.2020 rezulton se objekti ndodhet në Bashkinë Himarë me këto të dhëna:

- ZK.2046 nr: pasurie: **800/55**
- Sipërfaqe parcelës ndërtimore: **89 m2**
- Sipërfaqe e bazës së ndërtimit: **89 m2**
- Numri i kateve: **1**
- Për banim: **88 m2**

Pasuritë kufitare

- Veri nr: pasurie: **800/54**
- Jug nr: pasurie: **800/54**
- Lindje nr: pasurie: **800/54**
- Perëndim nr: pasurie: **800/54**

Për sa më sipër kërkojmë që të bëhet afishimi publik pranë Bashkisë Himarë kjo bazuar në pikën 22 të VKM-së nr: 827 ,datë 30.09.2024." Të dhënat e kërkesës dhe të evidentimit në terren bëhen publike për 30 ditë në ambientet e Bashkisë ku gjendet pasuria si dhe në ambientet e Agjencisë Shtetërore të Kadastrës "

DREJTOR  
Ina Luçaj

Konceptoi: O.Bitaj

Miratoi: M.Panahori



Agjencia Shtetërore e Kadastrës Drejtoria Vendore Vlorë

Shënim : Ky dokument është gjeneruar dhe vëlosur në mënyrë automatike nga një sistem elektronik (Drejtoria Vendore Vlorë)  
në rrugën: **Rruga Transballkanike Vlorë**

# GENPLAN

DREJTORIA E ASHK-SE VLORE

QARKU VLORE

BASHKIA HIMARE

ZONA KADASTRALE 2046

ADRESA E PASURISE KALLARAT

INDEKSI I HARTES K-34-136-(88-D)

SHKALLA: 1:500

DATA: 25.06.2024

NUMRI UNIK (INDEKSI) :

NRI APLIKIMIT: 1077

NR.PASURISE : 800/55

SIPERFAQE E PARCELES SE NDERTIMORE = 89

PR. SHTET = PO PR. E TE TRETETEVE = JO PR. TE VET = JO

SIPERFAQE E BAZES SE NDERTIMIT = 89

POSEDUESI : FEIM IBRAHIM STRATAJ  
ENVANADA FITIM STRATAJ

emer abaj mbiemer

X=47854.75  
Y=445286.29

X=47854.75  
Y=445286.29

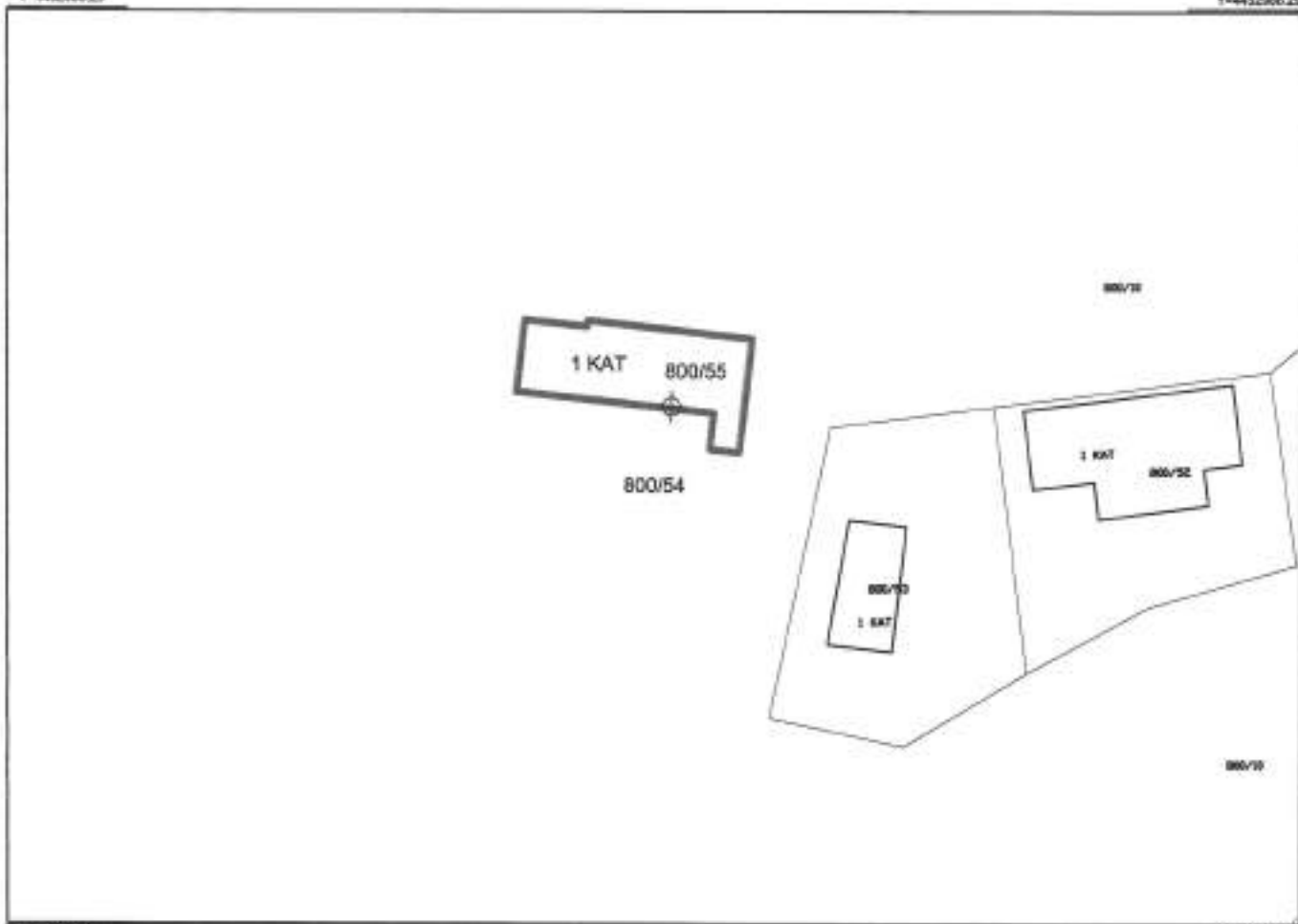

X=47854.75  
Y=445286.29

X=47854.75  
Y=445286.29

## Legjenda

KUFITARET :

VERI Nr. Pas 800/54

JUG Nr. Pas 800/54

LINDJE Nr. Pas 800/54

PERENDIM Nr. Pas 800/54

SIPERFAQE ME CERTIFIKATE PRONESIE  
HYRJA NE OBJEKT



OBJEKT



KUFI PARCELE



SEKTORI I LEGALIZIMIT, CESHTJEVE TE PRONESISE DHE PROCESIVE HARTOGRAFIKE

SPECIALIST LINDITA JAUPAJ

Unida  
Jaupaj

Numri i objektit  
800/54  
Data e hartimit  
25.06.2024

PERGJEGJJS MATILDA PANAHORI

Matilda

Digitally signed by  
Matilda Panahori  
Date: 2024.06.25  
11:19:21 +0200

Ina

Digitally signed by  
Ina  
Date: 2024.06.25  
10:51:16 +0200



Vulosur elektronikisht nga Drejtoria e  
Vendore Vlore  
Date: 2024/06/25 12:46:22 +0200  
DREJTORIA E ASHK-SE VLORE  
K-34-136-(88-D) 800/54 LUÇAJ

emer

mbiemer

nënshkrimi

Shënim : Ky dokument është gjeneruar dhe vulosur me anë  
të një procedure automatike nga një sistem elektronik (Drejtoria Vendore Vlorë)

# PLANIMETRIA E KATIT PËRDHE

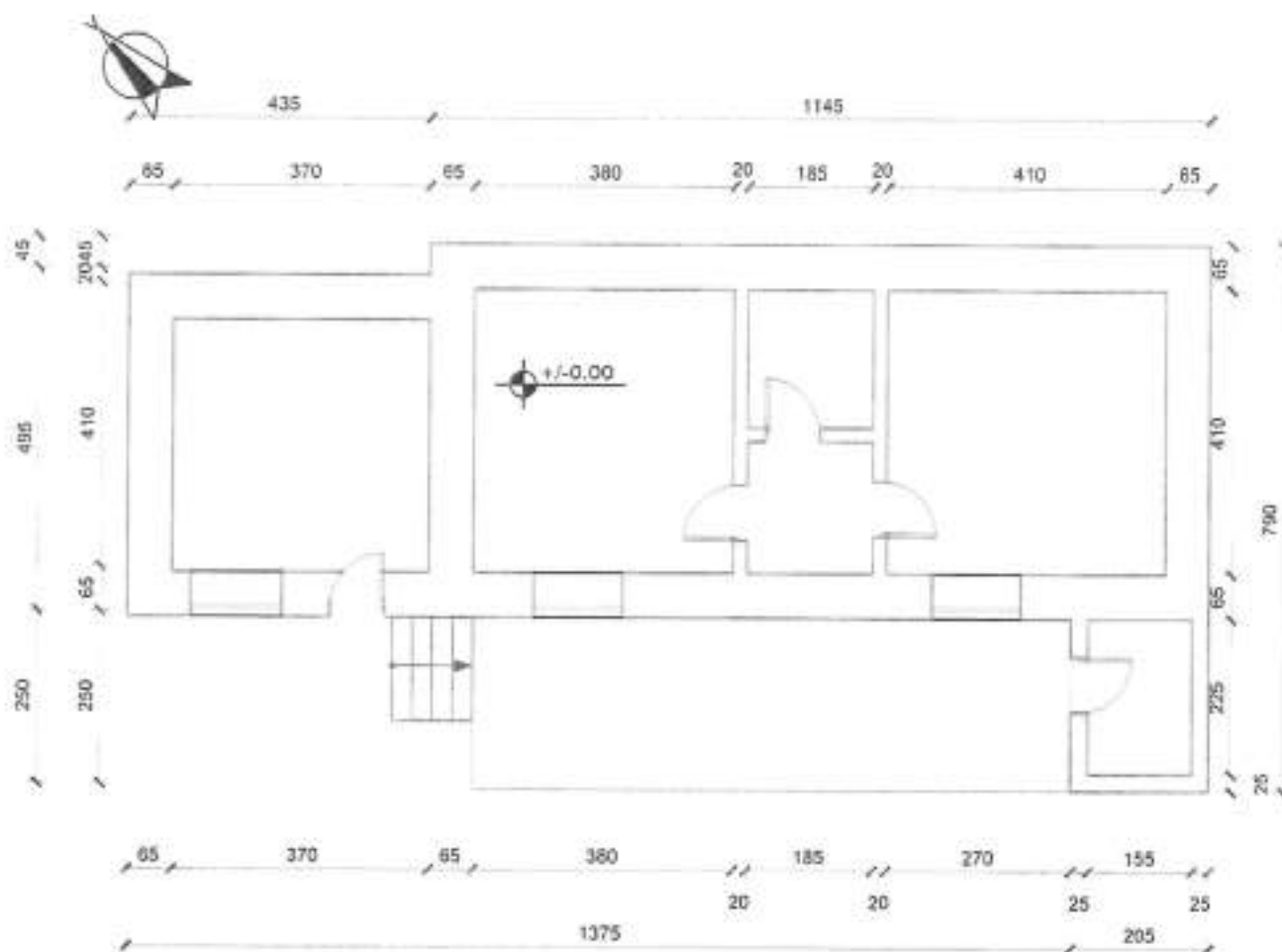

- Sip. banimi 88 m<sup>2</sup>
- Sip. verande 24 m<sup>2</sup>
- Sip. ndërtimi 112 m<sup>2</sup>

|   |  |   |                                    |
|---|--|---|------------------------------------|
| <br>Nr. Referencë:<br><b>A - 1 / 1</b><br>Shkallë:<br><b>1 : 100</b><br><b>Matilda</b> | Objekti:<br><b>GODINË BANIMI 1 KAT</b>                     | DREJTORIA RAJONALE E ASHK-ës<br><b>QARKU VLORË</b><br>DREJTORI/LINA LUÇAJ | Vula:<br>nënshkrimi:               |
|   | Emërtimi / Referencë:<br><b>PLANIMETRIA E KATIT PËRDHE</b> | Përgjegjësi i sektorit:<br><b>MATILDA PANAHORI</b>                        | përditësori:<br>Tek. Edlila Jaupaj |
| Poseduesi:<br><b>FEIM IBRAHIM STRATAJ<br/>                 ENVANADA FITIM STRATAJ</b>   | Nr. dosjes aplikimit:<br><b>1077</b>                       | Data:<br><b>21.05.2024</b>  | nënshkrimi:<br><b>Migena</b>       |
| Ina   | Ina  | Ing. Migena Memushaj  | nënshkrimi:<br><b>Memush</b>       |



Ina  
 Luçaj  
 Data: 2024.05.28  
 Data: 2024.05.28  
 12:21:18 -02'00'  
 Inva: e-cektronika nga Drejtoria  
 Vendore Vlore  
 Date: 2024/05/28 12:45:52 +02'00'  
 348UVL.CRS2024052812454476014



REPUBLIKA E SHQIPËRIË

AGJENCIA SHETËRORE E KADASTRËS  
DREJTORIA VENDORE ASHK-së VLORË

Nr. 4875 Prot.

Vlorë, më 25.06, 2024

Lënda: Kërkesë për afishim publik

DREJTORISË SË PËRGJITHSHME ASHK TIRANË  
Adresa: Rruga "Dora D'Istria "

Tiranë

Drejtoria Vendore e ASHK-së Vlorë, në zbatim të VKM-së nr.827 datë 30.09.2020 " Për përcaktimin e rregullave për miratimin e dokumentit të pronësisë, të objekteve pa titull pronësie, trojeve të tyre funksionale dhe të oborreve në përdorim "dhe VKM-së nr.1040 datë 25.11.2020 " ka marrë në shqyrtim kërkesën me nr: 1222 prot, me datë 05.07.2024 , plotësuar nga subjekti **Anesti Pilo Neço**. Nga procesverbali verifikimit në terren në dt. 12.06.2024 rezulton se objekti ndodhet në Bashkinë Himarë me këto të dhëna:

- ZK.1739 nr: pasurie: 200/778
- Sipërfaqe parcelës ndërtimore: 300 m<sup>2</sup>
- Sipërfaqe e bazës së ndërtimit: 93 m<sup>2</sup>
- Numri i kateve: 1
- Për banim: 93 m<sup>2</sup> +22 m<sup>2</sup>

Pasuritë kufitare

- Veri nr: pasurie: 200/779
- Jug nr: pasurie: 200/779
- Lindje nr: pasurie: 200/779
- Perëndim nr: pasurie: 200/779

Për sa më sipër kërkojmë që të bëhet afishimi publik pranë Bashkisë Himarë kjo bazuar në pikën 22 të VKM-së nr: 827 ,datë 30.09.2024." Të dhënat e kërkesës dhe të evidentimit në terren bëhen publike për 30 ditë në ambientet e Bashkisë ku gjendet pasuria si dhe në ambientet e Agjensisë Shtetërore të Kadastrës "

DREJTOR  
Ina Luçaj

Konceptoi: O. Bitaj

Miratoi: M.Panahori

|   |   |   |   |
|---|---|---|---|
|  | <p>Omela Bitaj</p> <p>Digitally signed by Omela Bitaj<br/>Date: 2024.06.25<br/>11:24:55 +0200</p> | <p>Matilda Panahori</p> <p>Digitally signed by Matilda Panahori<br/>Date: 2024.06.25<br/>11:26:19 +0200</p> | <p>Ina Luçaj</p> <p>Digitally signed by Ina Luçaj<br/>Date: 2024.06.25<br/>11:46:53 +0200</p> |
|---|---|---|---|

Vulosur elektronikisht nga Drejtoria  
Vendore Vlorë  
Date: 2024/06/25 12:02:56 +0200  
348U/L.DIRE.2024/0625 120248255014

Agjencia Shtetërore e Kadastrës Drejtoria Vendore Vlorë  
Adresa: Rruga Transballkanike Vlorë

Shënim : Ky dokument është gjeneruar dhe vulosur me anë të një procedure automatike nga një sistem elektronik (Drejtoria Vendore Vlorë)



REPUBLIKA E SHQIPËRISË

AGJENCIA SHTETËRORE E KADASTRËS  
DREJTORIA VENDORE ASHK-së VLORË

Nr. 4876 Prot.

Vlorë, më 25.06 2024

Lënda: Kërkesë për afishim publik

BASHKISË HIMARË

Himarë

Drejtoria Vendore e ASHK-së Vlorë, në zbatim të VKM-së nr.827 datë 30.09.2020 " Për përcaktimin e rregullave për miratimin e dokumentit të pronësisë, të objekteve pa titull pronësie, trojeve të tyre funksionale dhe të oborreve në përdorim "dhe VKM-së nr.1040 datë 25.11.2020 " ka marrë në shqyrtim kërkesën me nr: 1222 prot, me datë 05.07.2024 , plotësuar nga subjekti Anesti Pilo Neço. Nga procesverbali verifikimit në terren në dt. 12.06.2024 rezulton se objekti ndodhet në Bashkinë Himarë me këto të dhëna:

- ZK.1739 nr: pasurie: 200/778
- Sipërfaqe parcelës ndërtimore: 300 m<sup>2</sup>
- Sipërfaqe e bazës së ndërtimit: 93 m<sup>2</sup>
- Numri i kateve: 1
- Për banim: 93 m<sup>2</sup> +22 m<sup>2</sup>

Pasuritë kufitare

- Veri nr: pasurie: 200/779
- Jug nr: pasurie: 200/779
- Lindje nr: pasurie: 200/779
- Perëndim nr: pasurie: 200/779

Për sa më sipër kërkojmë që të bëhet afishimi publik pranë Bashkisë Himarë kjo bazuar në pikën 22 të VKM-së nr: 827 ,datë 30.09.2024." Të dhënat e kërkesës dhe të evidentimit në terren bëhen publike për 30 ditë në ambientet e Bashkisë ku gjendet pasuria si dhe në ambientet e Agjencisë Shtetërore të Kadastrës "

DREJTOR  
Ina Luçaj

Konceptoi: O.Bitaj

Miratoi: M.Panahori

Ornela

Bitaj

Digitally signed by  
Ornela Bitaj  
Date: 2024.06.25  
11:24:53 +02'00'

Matilda

Panahori

Vulozur elektronik nga Drejtoria  
Vendore Vlorë  
Date: 2024.06.25 12:03:58 +02'00'  
9480461.D01E2024062512035800016

Digitally signed by  
Matilda Panahori  
Date: 2024.06.25  
11:24:18 +02'00'

Ina

Luçaj

Digitally signed by  
Ina Luçaj  
Date: 2024.06.25  
11:54:52 +02'00'



Agjencia Shtetërore e Kadastrës Drejtoria Vendore Vlorë  
Adresa: Rruga Transballkanike Vlorë

Shënim : Ky dokument është gjeneruar dhe vulozur me anë të një procedurë automatike nga një sistem elektronik (Drejtoria Vendore Vlorë)

# GENPLAN

|                    |                  |   |                       |
|--------------------|------------------|---|-----------------------|
| ASHK :             | VLORE            | NUMRI UNIK (INDEKS):                                  | 11-9031694;11-9031699 |
| QARKU:             | VLORE            | NR. I APLIKIMIT:                                      | 1222;8322             |
| BASHKIA:           | HIMARË           | NR. PASURISË:   | 200/778               |
| ZONA KADASTRALE:   | 1739             | SIPËRFAQE E PARCELËS NDËRTIMORE =                     | 300                   |
| ADRESA E PASURISË: | GJILEKË          | PR. SHITET = PO PR. E TË TRETËVE = JO PR. TË VET = JO |                       |
| INDEKSI I HARTËS:  | K-34-136-(133-A) | SIPËRFAQE E BAZËS SË NDËRTIMIT =                      | 93                    |
| SHKALLA:           | 1:500            | POSEDUESI:  | ANESTI PLO NEÇO       |
| DATA:              | 22/06/2024       |   | EPINOMI KOÇO NEÇO     |

x= 488490.92  
y= 4448925.84

KRGJSH

x= 488590.92  
y= 4448925.84

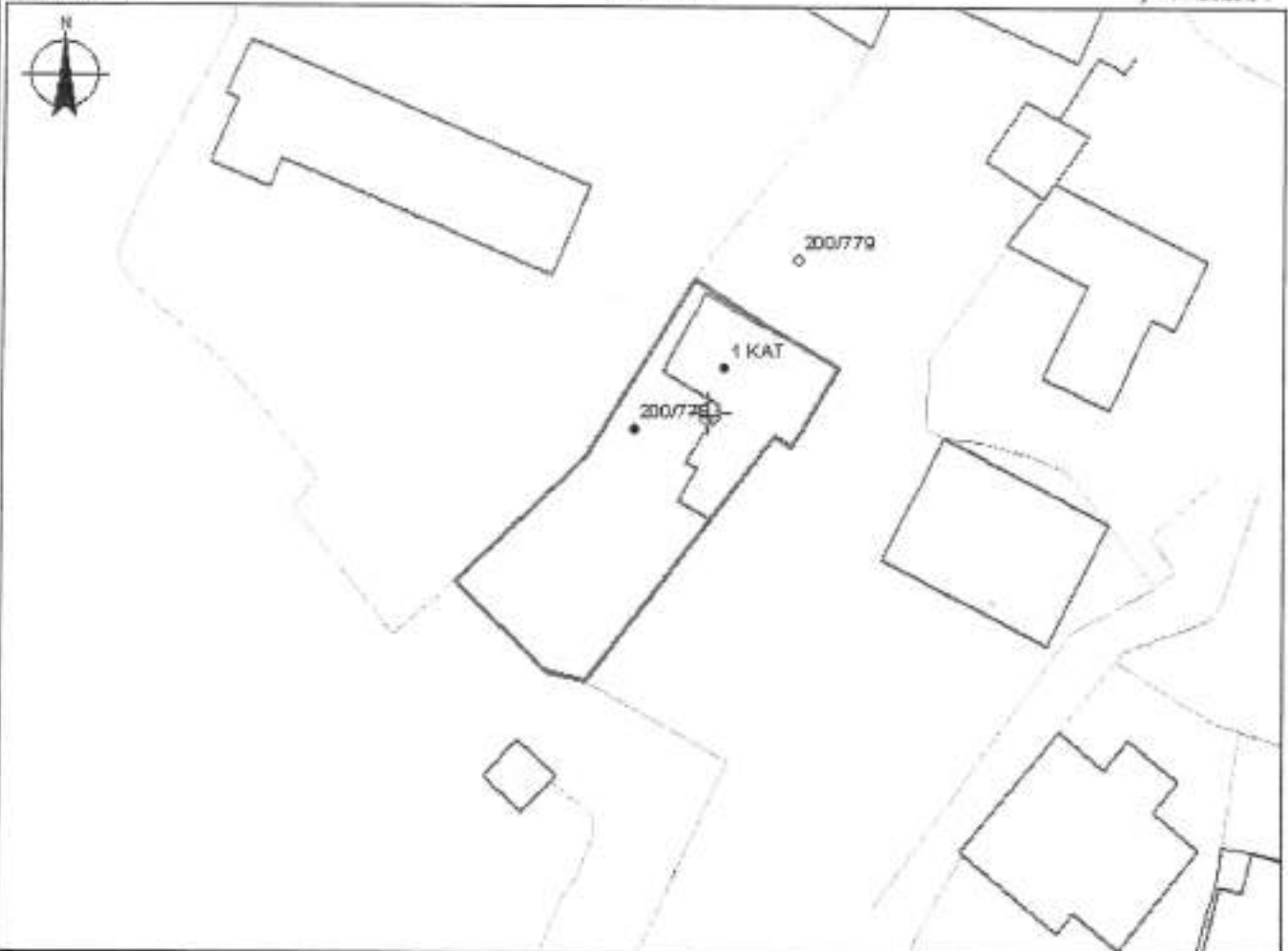

x= 488490.92  
y= 4448925.84

x= 488590.92  
y= 4448925.84

### KUFITARËT:

VERI Nc.Pas 200/779  
JUG Nc.Pas 200/779  
LINDJE Nc.Pas 200/779  
PERENDIM Nc.Pas 200/779

Legjenda  
— OBJEKTI  
⊕ HYRJA NË OBJEKT  
□ PARCELA  
— KUFI PARCELE

SEKTORI I HARTO GRAFISË: ARDIT NENAJ

SPECIALIST | SEKTORIT TE PRONESISE : IRIALD DERVISHAJ

PËRGJEGJËS SEKTORI : MATILDA PANAHO RI

Iriald  
Dervisha

Digitally signed by  
Iriald Dervisha  
Date: 2024.06.25  
10:55:11 +0200

Matilda  
Panahori  
LUÇAJ

Digitally signed by  
Matilda Panahori  
Date: 2024.06.25  
11:26:29 +0200

Ina  
Lucaj

Digitally signed by Ina  
Lucaj  
Date: 2024.06.25  
11:54:03 +0200

DREKTORIA E ZEMËRTOGJES  
Vulosur elektronikisht nga Drejtorja  
Vendore Vlores  
Përkrahje dhe Informacione: +355 37 2041699/14  
www.vlores.gov.al

em.ar

mbiamar

nensh.krimi

# PLANIMETRIA E KATIT PËRDHE

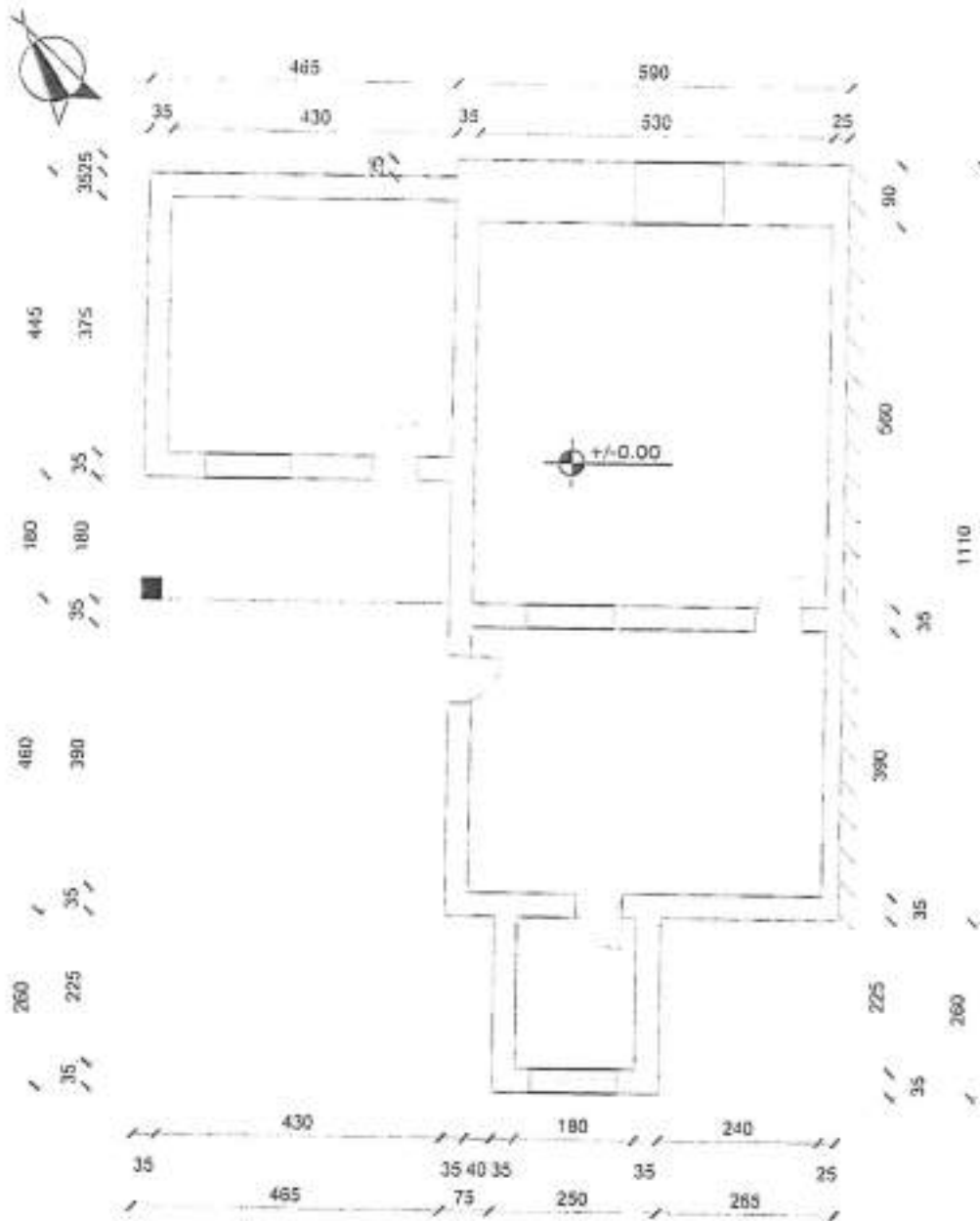

- Sip. ndërtimi 93 m<sup>2</sup>
- Sip. verande 8 m<sup>2</sup>
- Sip. banimi 101 m<sup>2</sup>

|   |                       |  |                      |                         |             |
|---|-----------------------|--|----------------------|-------------------------|-------------|
|  | Objekti:              | GODINË BANIMI 1 KAT                    |                      | ASHK                    | Vula:       |
|   | Emërtimi / fletës:    | PLANIMETRIA E KATIT PËRDHE             |                      | QARKU VLORE             | Ministrit:  |
| Nr. fletës:   | Poseduesi:            | ANESTI PILO NEÇO<br>EVRINOMI KOÇO NEÇO |                      | Përgjegjësi i sektorit: | Ministrit:  |
| <b>A - 1 / 2</b>  | Nr. dosjes aplikimit: | 12222                                  | Data:                | 18.06.2024              | përditësoi: |
| Skala:  | 1 : 100               |  | Ark.MATILDA PANAHORI |                         | Ministrit:  |
|   |                       |  | Tek.Ela Jaupaj       |                         | Ministrit:  |
|   |                       |  | punoi:               |                         | Ministrit:  |
|   |                       |  | Ark.Brunilda Tafili  |                         | Ministrit:  |

Matilda

Ina

Lucaj

Matilda (punoi)  
Data: 18/06/2024  
Vendore Vloce  
Data: 2024/06/25 12:04:35 -02'00'  
34pVLORE2024062512042852014





REPUBLIKA E SHqipërisë

AGJENCIA SHtetërore e KADASTRËS  
DREJTORIA VENDORE ASHK-së VLORË

Nr. SPU1 Prot.

Vlorë, më 24.07 2024

Lënda: Kërkesë për afishim publik

DREJTORISË SË PËRGJITHSHME ASHK TIRANË  
Adresa: Rruga "Dora D'Istria "

Tiranë

Drejtoria Vendore e ASHK-së Vlorë, në zbatim të VKM-së nr.827 datë 30.09.2020 " Për përcaktimin e rregullave për miratimin e dokumentit të pronësisë, të objekteve pa titull pronësie, trojeve të tyre funksionale dhe të oborreve në përdorim " dhe VKM-së nr.1040 datë 25.11.2020 " ka marrë në shqyrtim kërkesën me nr: 11325 prot, me datë 13.04.2021 , plotësuar nga subjekti Antigonë Aleko Andruço. Nga procesverbali verifikimit në terren në dt. 21.09.2021 rezulton se objekti ndodhet në Bashkinë Himarë me këto të dhëna:

- ZK.1952 nr: pasurie: 20/221/1
- Sipërfaqe parcelës ndërtimore: 300 m<sup>2</sup>
- Sipërfaqe e bazës së ndërtimit: 102 m<sup>2</sup>
- Numri i kateve: 2
- Për banim: 56m<sup>2</sup> + 56 m<sup>2</sup>

Pasuritë kufitare

- Veri nr: pasurie: 20/224/1
- Jug nr: pasurie: 421/131
- Lindje nr: pasurie: 421/131
- Perëndim nr: pasurie: 20/224/1
- 

Për sa më sipër kërkojmë që të bëhet afishimi publik pranë Bashkisë Himarë kjo bazuar në pikën 22 të VKM-së nr: 827 ,datë 30.09.2024." Të dhënat e kërkesës dhe të evidentimit në terren bëhen publike për 30 ditë në ambientet e Bashkisë ku gjendet pasuria si dhe në ambientet e Agjensisë Shtetërore të Kadastrës "

DREJTOR  
Ina Luçaj

Konceptoi: O.Bitaj

Miratoi: M.Panahori

|   |   |  |  |   |
|---|---|--|--|---|
| <br>Omela<br>Bitaj | <br>Digitally signed by<br>Omela Bitaj<br>DN: cn=Omela Bitaj,<br>o=ASHK Vlorë,<br>c=AL<br>Date: 2024.07.24 14:48:18 +0200<br>34noVLORECEB04072414480566014 | <br>Matilda<br>Panahori | <br>Digitally signed by<br>Ina Luçaj<br>DN: cn=Ina Luçaj,<br>o=ASHK Vlorë,<br>c=AL<br>Date: 2024.07.24 15:10:16 +0200 | <br>Digitally signed by<br>Ina Luçaj<br>DN: cn=Ina Luçaj,<br>o=ASHK Vlorë,<br>c=AL<br>Date: 2024.07.24 14:48:18 +0200 |
|---|---|--|--|---|

Agjencia Shtetërore e Kadastrës Drejtoria Vendore Vlorë  
Adresa: Rruga Transballkanike Vlorë

Shënim : Ky dokument është gjeneruar dhe vëlosur me anë të një procedure automatike nga një sistem elektronik (Drejtoria Vendore Vlorë)



REPUBLIKA E SHqipërisë

AGJENCIA SHqTETËRORE E KADASTRËS  
DREJTORIA VENDORE ASHK-së VLORË

Nr. 5742 Prot.

Vlorë, më 26.07 2024

Lënda: Kërkesë për afishim publik

BASHKISË HIMARË

Himarë

Drejtoria Vendore e ASHK-së Vlorë, në zbatim të VKM-së nr.827 datë 30.09.2020 " Për përcaktimin e rregullave për miratimin e dokumentit të pronësisë, të objekteve pa titull pronësie, trojeve të tyre funksionale dhe të oborreve në përdorim "dhe VKM-së nr.1040 datë 25.11.2020 " ka marrë në shqyrtim kërkesën me nr: 11325 prot, me datë 13.04.2021 , plotësuar nga subjekti Antigoni Aleko Andruco. Nga procesverbali verifikimit në terren në dt. 21.09.2021 rezulton se objekti ndodhet në Bashkinë Himarë me këto të dhëna:

- ZK.1952 nr: pasurie: 20/221/1
- Sipërfaqe parcelës ndërtimore: 300 m<sup>2</sup>
- Sipërfaqe e bazës së ndërtimit: 102 m<sup>2</sup>
- Numri i kateve: 2
- Për banim: 56m<sup>2</sup> + 56 m<sup>2</sup>

Pasuritë kufitare

- Veri nr: pasurie: 20/224/1
- Jug nr: pasurie: 421/131
- Lindje nr: pasurie: 421/131
- Perëndim nr: pasurie: 20/224/1
- 

Për sa më sipër kërkojmë që të bëhet afishimi publik pranë Bashkisë Himarë kjo bazuar në pikën 22 të VKM-së nr: 827 ,datë 30.09.2024." Të dhënat e kërkesës dhe të evidentimit në terren bëhen publike për 30 ditë në ambientet e Bashkisë ku gjendet pasuria si dhe në ambientet e Agjensisë Shtetërore të Kadastrës "

DREJTOR  
Ina Luçaj

Konceptoi: O.Bitaj

Miratoi: M.Panahori

|                     |   |                         |   |                  |  |
|---------------------|---|-------------------------|---|------------------|--|
| <b>Ornela Bitaj</b> | Digitally signed by Ornela Bitaj<br>Date: 2024.07.26 14:07:07 +0200 | <b>Matilda Panahori</b> | Digitally signed by Matilda Panahori<br>Date: 2024.07.26 14:10:08 +0200 | <b>Ina Luçaj</b> | Digitally signed by Ina Luçaj<br>Date: 2024.07.26 14:43:34 +0200 |
|---------------------|---|-------------------------|---|------------------|--|

Valosur elektronikisht nga Drejtoria Vendore Vlorë  
Data: 2024.07.24 14:47:50 +0200  
343976:ORR2024072414474192014



Agjencia Shtetërore e Kadastrës Drejtoria Vendore Vlorë  
Adresa: Rruga Transbalikanike Vlorë

Shënim : Ky dokument është gjeneruar dhe valosur me anë të një procedure automatike nga një sistem elektronik (Drejtoria Vendore Vlorë)

# GENPLAN

DREJTORIA E ASHK-SE VLORE

QARKU VLORE

BASHKIA HIMARE

ZONA KADASTRALE 1952

ADRESA E PASURISE HIMARE

INDEKSI I HARTES K-34-136-(168-B)

SHKALLA: 1:500

DATA: 19.10.2021

NUMRI UNIK (INDEKSI) : 11\_9021952

NR.I APLIKIMIT: 11325

NR.PASURISE : 20/221/1

SIPERFAQE E PARCELES SE NDERTIMORE = 300

PR. SHTET = PR. E TE TRETETEVE = PR. TE VET =

SIPERFAQE E BAZES SE NDERTIMIT = 102

POSEDUESI : ANTIGONI ALEKO ANDRUCO  
KOSTA DHIMITRI ANDRUCO  
emër atësi mbiemër

X=477332.81  
Y=444254.92

X=477332.85  
Y=444254.92

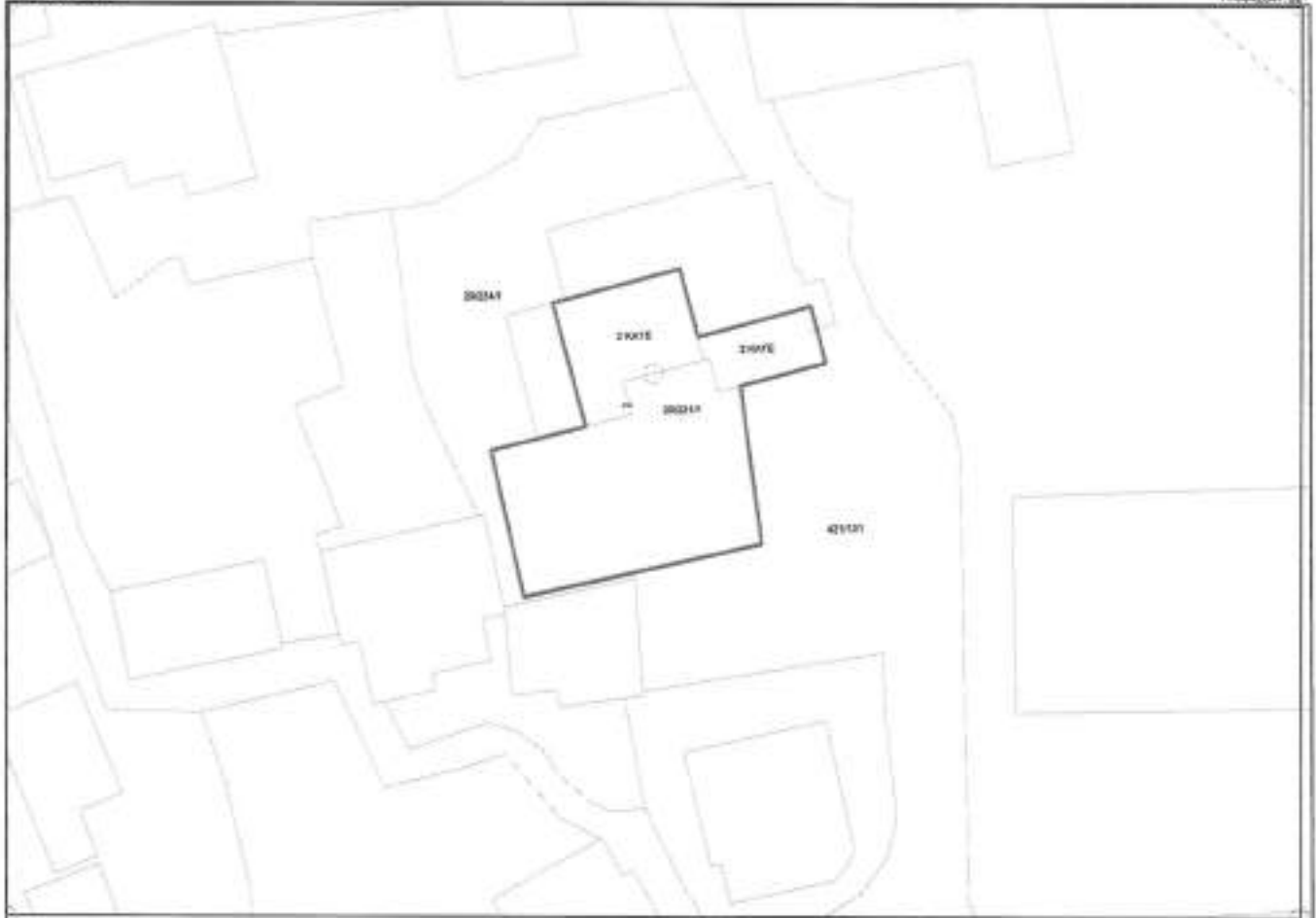

X=477332.81  
Y=444254.92

X=477332.85  
Y=444254.92

## Legjenda

### KUFITARET :

VERI Nr. Pas 20/224/1  
JUG Nr. Pas 421/131  
LINDJE Nr. Pas 421/131  
PERENDIM Nr. Pas 20/224/1

HYRJA NE OBJEKT  
 OBJEKT  
 KUFU PARCELE

SEKTORI I LEGALIZIMIT, CESHTJEVE TE PRONESISE DHE PROCESIVE HARTOGRAFIKE

SPECIALIST IRIALD DERVISHAJ

PERGJEGJS

Inald

Digitally signed by  
Matilda Panajori  
Date: 2024.06.24  
14:30:30 +0200

Matilda

Digitally signed by  
Ina  
Date: 2024.06.24  
14:30:30 +0200

Ina

Digitally signed by  
Lucaj  
Date: 2024.07.24  
14:42:58 +0200

Lucaj

DRE



Vendore Vlorë  
Date: 2024/07/24 14:51:20 +0200  
34567890123456789012345678901234

emër

mbiemër

nënshkrimi

Shënim: Ky dokument është gjeneruar dhe vlerësuar me anë të një procedure automatike nga një sistem elektronik (Drejtoria Vendore Vlorë)

# PLANIMETRIA E KATIT PËRDHE

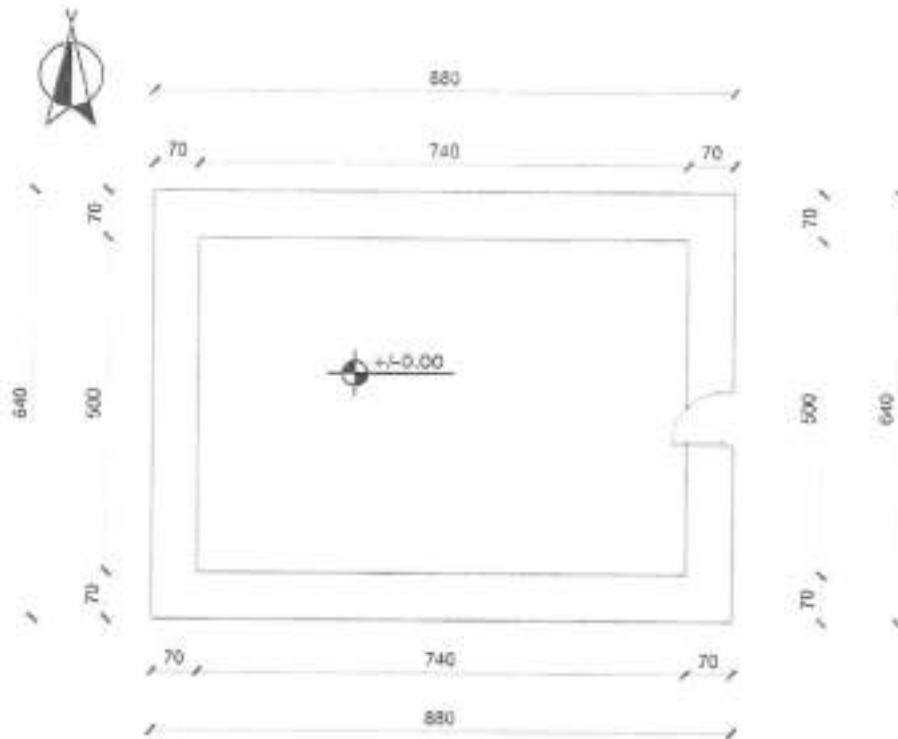

-Sip. banimi 56 m<sup>2</sup>  
 -Sip. verande 0 m<sup>2</sup>  
 -Sip. ndërtimi 56 m<sup>2</sup>

|   |   |  |                      |
|---|---|--|----------------------|
| <br>Nr. Rreze:<br><b>A - 1 / 2</b><br>Shkalla:<br><b>1 : 100</b> | Objekti:<br><b>GODINË BANIMI 2 KATE</b>                 | DREJTORIA RAJONALE E ASHK-ve<br><b>QARKU VLORE</b><br>DREJTORI/INA LUÇAJ | Vula:<br>_____       |
|   | Emërtimi i lletës:<br><b>PLANIMETRIA E KATIT PËRDHE</b> | Përgjegjësi i sektorit:<br><b>MATILDA PANAHOR</b>                        | nënshkrimi:<br>_____ |
| Nr. dosjes aplikimit:<br><b>2697</b>  | Data: <b>14.06.2024</b><br>Digitally signed by Ina      | përditësoi:<br><b>Tek. Agim Begotaraj</b>                                | nënshkrimi:<br>_____ |
| Matilda PANAHOR<br>Luçaj  | Ing. Migena Memushaj<br>Memush                          | nënshkrimi:<br><b>Migena</b>   | _____                |



Shënim : Ky dokument është gjeneruar dhe vulaor me anë të një procedure automatike nga një sistem elektronik (Drejtoria Vendore Vlora)

# PLANIMETRIA E KATIT TË PARË

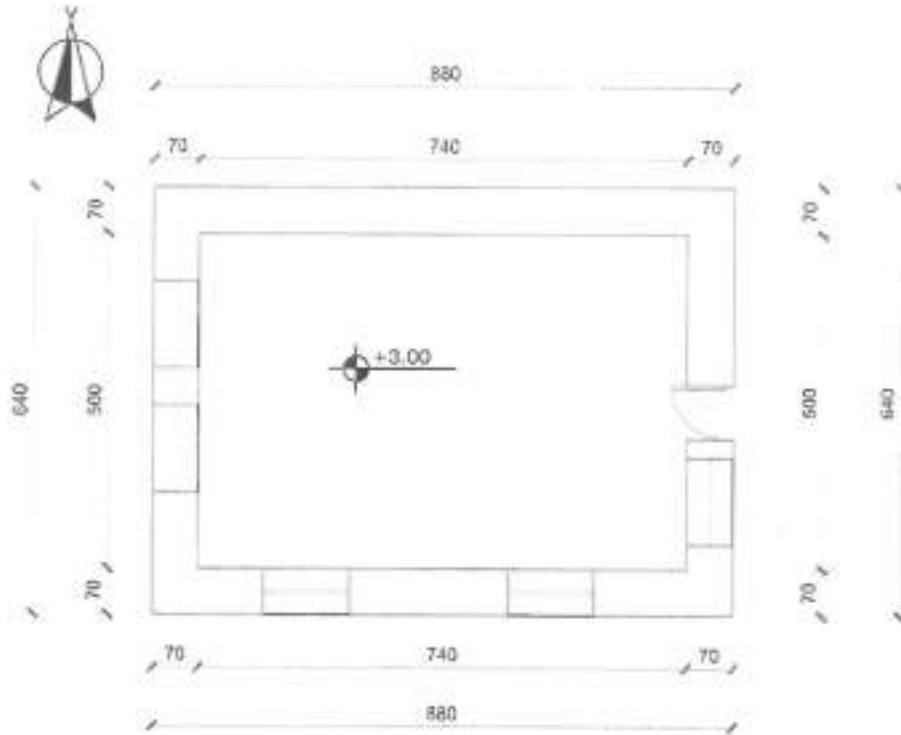

- Sip. banimi 56 m<sup>2</sup>
- Sip. verande 0 m<sup>2</sup>
- Sip. ndërtimi 56 m<sup>2</sup>

|   |  |  |  |
|---|--|--|--|
| <br>Nr. Seria:<br><b>A - 2 / 2</b> | Objekti:<br><b>GODINË BANIMI 2 KATE</b>                                | DREJTORIA RAJONALE E ASHK-së<br><b>QARKU VLORE</b> | Vula:  |
|   | Emërimi i fletës:<br><b>PLANIMETRIA E KATIT TË PARË</b>                | Drejtori:<br><b>INA LUÇAJ</b>                      | Përgjegjësi i sektorit:<br><b>MATILDA PANAHORI</b>   |
| Shkala:<br><b>1 : 100</b><br><b>Matilda</b>   | Poseduesi:<br><b>ANTIGONI ALEKO ANDRUCO<br/>KOSTA DHIMITRI ANDRUCO</b> | Përditësori:<br><b>Tek. Agim Begotaraj</b>         | nënshkrimi:<br> |
| Nr. dosjes aplikimit:<br><b>2697</b><br><b>Matilda</b>  | Data:<br><b>14.06.2024</b><br>Digitaly signed by Ina                   | punoi:<br><b>Ing. Migena Memushaj</b>              | nënshkrimi:<br><b>Migena</b><br>Memush   |



Shënimi : Ky dokument është gjeneruar dhe vuloar me anë të një procedure automatike nga një sistem elektronik (Drejtoria Vendore Vlore)



REPUBLIKA E SHqipërisë

AGJENCIA SHqTETËRORE E KADASTRËS  
DREJTORIA VENDORE ASHK-së VLORË

Nr. 5931 Prot.

Vlorë, më 24.07 2024

Lënda: Kërkesë për afishim publik

DREJTORISË SË PËRGJITHSHME ASHK TIRANË  
Adresa: Rruga "Dora D'Istria "

Tiranë

Drejtoria Vendore e ASHK-së Vlorë, në zbatim të VKM-së nr.827 datë 30.09.2020 " Për përcaktimin e rregullave për miratimin e dokumentit të pronësisë, të objekteve pa titull pronësie, trojeve të tyre funksionale dhe të oborreve në përdorim "dhe VKM-së nr.1040 datë 25.11.2020 " ka marrë në shqyrtim kërkesën me nr: 2680 prot, me datë 12.03.2019, plotësuar nga subjekti Edmond Dhamiano Malo. Nga procesverbali verifikimit në terren në dt. 18.07.2024 rezulton se objekti ndodhet në Bashkinë Himarë me këto të dhëna:

- ZK.1952 nr: pasurie: 20/210
- Sipërfaqe parcelës ndërtimore: 300 m<sup>2</sup>
- Sipërfaqe e bazës së ndërtimit: 108 m<sup>2</sup>
- Numri i kateve: 2
- Për banim: 59 m<sup>2</sup> + 66 m<sup>2</sup>

Pasuritë kufitare

- Veri nr: pasurie: 20/211
- Jug nr: pasurie: 20/211
- Lindje nr: pasurie: 20/211
- Perëndim nr: pasurie: 20/211

Për sa më sipër kërkojmë që të bëhet afishimi publik pranë Bashkisë Himarë kjo bazuar në pikën 22 të VKM-së nr: 827 ,datë 30.09.2020." Të dhënat e kërkesës dhe të evidentimit në terren bëhen publike për 30 ditë në ambientet e Bashkisë ku gjendet pasuria si dhe në ambientet e Agjencisë Shtetërore të Kadastrës "

DREJTOR  
Ina Luçaj

Konceptoi: O.Bitaj

Miratoi: M.Panahori

|                 |   |                     |   |              |  |
|-----------------|---|---------------------|---|--------------|--|
| Ornela<br>Bitaj | Digitally signed by<br>Ornela Bitaj<br>Date: 2024.07.24<br>13:54:02 +0200 | Matilda<br>Panahori | Digitally signed by<br>Matilda Panahori<br>Date: 2024.07.25<br>15:00:30 +0200 | Ina<br>Luçaj | Digitally signed by<br>Ina Luçaj<br>Date: 2024.07.24<br>13:24:55 +0200 |
|-----------------|---|---------------------|---|--------------|--|

Vëlosur elektronikisht nga Drejtoria  
Vendore Vlorë  
Date: 2024/07/24 13:28:27 +02'00'  
34PQJVCQRE2024072413281934014

Agjencia Shtetërore e Kadastrës Drejtoria Vendore Vlorë  
Adresa: Rruga Transballkanike Vlorë



Shënim : Ky dokument është gjeneruar dhe vëlosur me anë  
të një procedure automatike nga një sistem elektronik (Drejtoria Vendore Vlorë)



REPUBLIKA E SHQIPËRIË

AGJENCIA SHTETËRORE E KADASTRËS  
DREJTORIA VENDORE ASHK-së VLORË

Nr. 5932 Prot.

Vlorë, më 4.07. 2024

Lënda: Kërkesë për afishim publik

BASHKISË HIMARË

Himarë

Drejtoria Vendore e ASHK-së Vlorë, në zbatim të VKM-së nr.827 datë 30.09.2020 " Për përcaktimin e rregullave për miratimin e dokumentit të pronësisë, të objekteve pa titull pronësie, trojeve të tyre funksionale dhe të oborreve në përdorim "dhe VKM-së nr.1040 datë 25.11.2020 " ka marrë në shqyrtim kërkesën me nr: 2680 prot, me datë 12.03.2019, plotësuar nga subjekti **Edmond Dhamiano Malo**. Nga procesverbali verifikimit në terren në dt. 18.07.2024 rezulton se objekti ndodhet në Bashkinë Himarë me këto të dhëna:

- ZK.1952 nr: pasurie: 20/210
- Sipërfaqe parcelës ndërtimore: 300 m<sup>2</sup>
- Sipërfaqe e bazës së ndërtimit: 108 m<sup>2</sup>
- Numri i kateve: 2
- Për banim: 59 m<sup>2</sup> + 66 m<sup>2</sup>

Pasuritë kufitare

- Veri nr: pasurie: 20/211
- Jug nr: pasurie: 20/211
- Lindje nr: pasurie: 20/211
- Perëndim nr: pasurie: 20/211

Për sa më sipër kërkojmë që të bëhet afishimi publik pranë Bashkisë Himarë kjo bazuar në pikën 22 të VKM-së nr: 827 ,datë 30.09.2020." Të dhënat e kërkesës dhe të evidentimit në terren bëhen publike për 30 ditë në ambientet e Bashkisë ku gjendet pasuria si dhe në ambientet e Agjencisë Shtetërore të Kadastrës "

DREJTOR  
Ina Luçaj

Konceptoi: O.Bitaj

Miratoi: M.Panahori

|   |  |  |  |
|---|--|--|--|
|  | <b>Ornela Bitaj</b><br>Digitally signed by Ornela Bitaj<br>Date: 2024.07.24 14:58:01 +0200 | <b>Matilda Panahori</b><br>Digitally signed by Matilda Panahori<br>Date: 2024.07.24 15:00:36 +0200 | <b>Ina Luçaj</b><br>Digitally signed by Ina Luçaj<br>Date: 2024.07.24 15:14:58 +0200 |
|---|--|--|--|

Vulosur elektronikisht nga Drejtoria Vendore Vlorë  
Date: 2024/07/24 14:53:36 +0200  
340/VL/DRE/20240724/44002576044

Agjencia Shtetërore e Kadastrës Drejtoria Vendore Vlorë  
Adresa: Rruga Transballkanike Vlorë

Shënim : Ky dokument është gjeneruar dhe vulosur me anë të një procedure automatike nga një sistem elektronik (Drejtoria Vendore Vlorë)

# GENPLAN

|                                  |                  |   |  |
|----------------------------------|------------------|---|--|
| <b>DREJTORIA E ASHK-SË VLORË</b> |                  | <b>NUMRI UNIK (INDEKSI) :</b>                               |  |
| <b>QARKU:</b>                    | VLORË            | <b>NR.I APLIKIMIT:</b>                                      | 2580   |
| <b>BASHKIA:</b>                  | HIMARË           | <b>NR.PASURISË:</b>   | 20/210   |
| <b>ZONA KADASTRALE:</b>          | 1962             | <b>SIPËRFAQE E PARCELËS NDËRTIMORE =</b>                    | 300  |
| <b>ADRESA E PASURISË:</b>        | HIMARË           | <b>PR. SHTET = PO PR. E TË TRETËVE = JO PR. TË VET = JO</b> |  |
| <b>INDEKSI I HARTËS:</b>         | K-34-136-(186-D) | <b>SIPERFAQE E BAZËS SË NDËRTIMIT =</b>                     | 108  |
| <b>SHKALLA:</b>                  | 1:500            | <b>POSEDUESI :</b>  | EDMOND MARIKA    DHAMIANO LEKO    MALO MALO                  |
| <b>DATA:</b>                     | 23/07/2024       |   | amër                      alësi                      mbiemër |

X=471258.84  
Y=441704.81

KRGJSH

X=477968.88  
Y=441704.81



X=471258.84  
Y=441704.81

X=477968.88  
Y=441704.81

|                                |                 |
|--------------------------------|-----------------|
| <b>KUPITARET :</b>             | <b>Legenda</b>  |
| <b>VERI</b> Nr. Pas 20/211     | HYRJË NE OBJEKT |
| <b>JUG</b> Nr. Pas 20/211      | OBJEKT          |
| <b>LINDJE</b> Nr. Pas 20/211   | KUPI PARCELE    |
| <b>PERENDIM</b> Nr. Pas 20/211 |                 |

**SPECIALIST I SEKTORIT TË HARTOGRAFISË:** ARMILDA HOXHAJ  
**SPECIALIST I SEKTORIT TË PRONËSISË:** IRGALD DERVISHAJ  
**PËRGJEGJËS SEKTORI:** MATILDA PANAHORI

**Amërisht:** Armilda Hoxhaj  
**Hoxhaj:** Irigald Dervishaj  
**Dervishaj:** Matilda Panahori

**DREJTOR / PËRFAQËSUES I SUBJEKTTIT:**    INA    LUÇAJ  
**Matilda**    amër    mbiemër  
**Ina**    Dergjaj



Vendosje Vizë  
Data: 2024/07/24 13:31:29 +02'00'  
34geVLORE3024072413312250014

Digitally signed by the  
Lucaj  
Date: 2024.07.24  
13:31:29 +02'00'

# PLANIMETRIA E KATIT PËRDHE

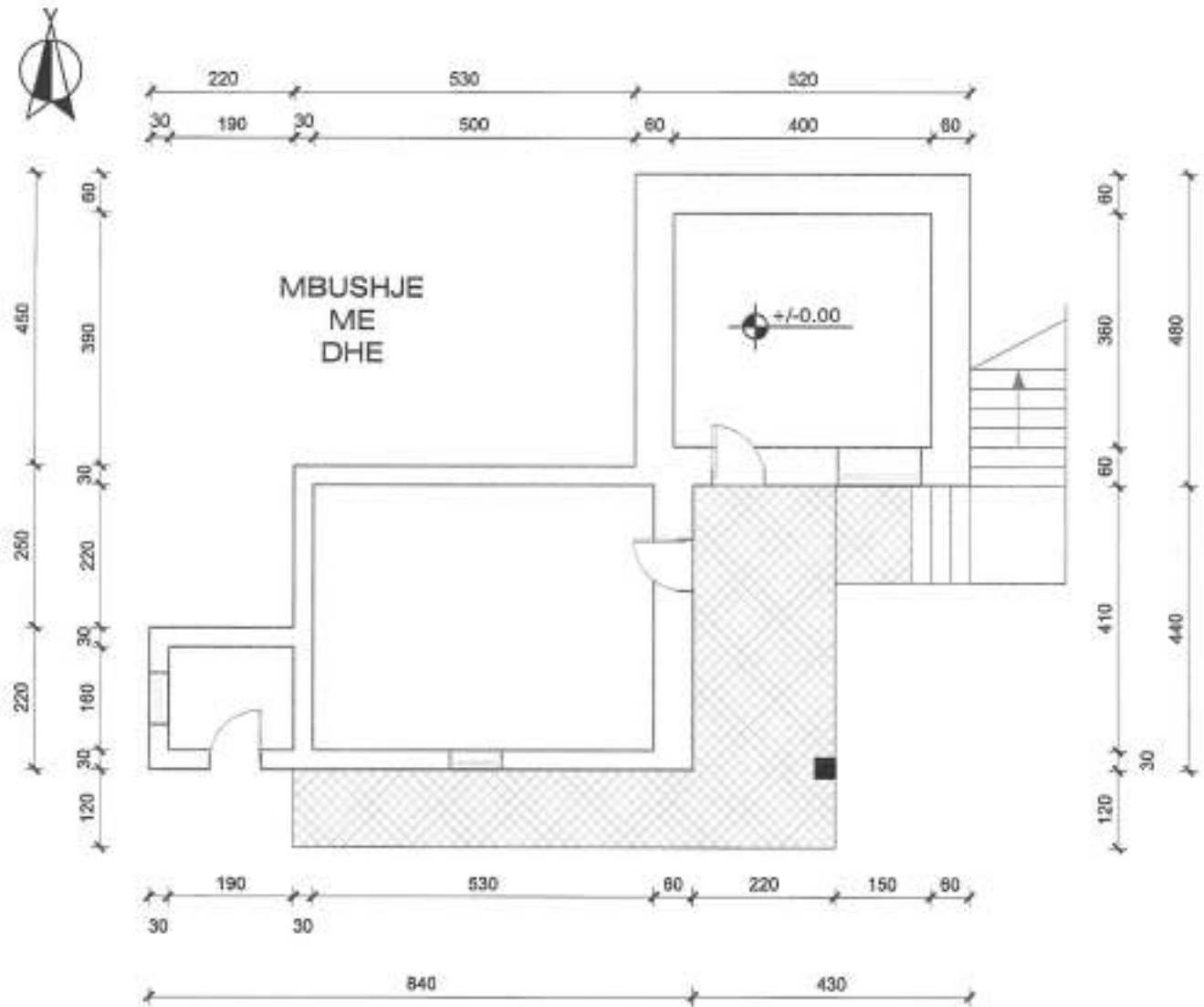

- Sip. banimi 59 m<sup>2</sup>
- Sip. verande 22 m<sup>2</sup>
- Sip. ndërtimi 81 m<sup>2</sup>

|   |                    |  |  |                        |
|---|--------------------|--|--|------------------------|
|  | Objekti:           | <b>GODINË BANIMI 2 KATE</b>  | DREJTORIA RAJONALE E ASHK-së<br><b>QARKU VLORË</b> | Vula:                  |
|   | Emërtimi i fletës: | <b>PLANIMETRIA E KATIT PËRDHE</b>  | DREJTORI: <b>INA LUÇAJ</b>                         | nënshkrimi:            |
| Nr. Fletës:   | Poseduesi:         | <b>EDMOND DHAMANO MALLO</b><br><b>MATILDA MALLO</b><br><b>OR JAKO EDMOND MALLO</b> | Përgjegjësi i sektorit:                            | nënshkrimi:            |
| <b>A-1/2</b>  |                    | <b>Lucaj</b>   | <b>MATILDA PANAHOR</b>                             | nënshkrimi:            |
| Shënim:   | Nr. Dokumenti:     | <b>2680</b>  | Përditësoi:  | nënshkrimi:            |
|  | Lucaj              | <b>22.07.2024</b>  | <b>Tek. Agim Begotaraj</b>                         | nënshkrimi:            |
|   |                    |  | punoi:   | nënshkrimi:            |
|   |                    |  | <b>Ing. Migena Memushaj</b>                        | <b>Migena Memushaj</b> |

Shënim : Ky dokument është gjeneruar dhe vulaur me anë të një procedure automatike nga një sistem elektronik (Drejtoria Vendore Vlora)

Memush

Digitally signed by Migena Memushaj  
Date: 2024.07.22  
11:02:40 +0300

# PLANIMETRIA E KATIT TË PARË

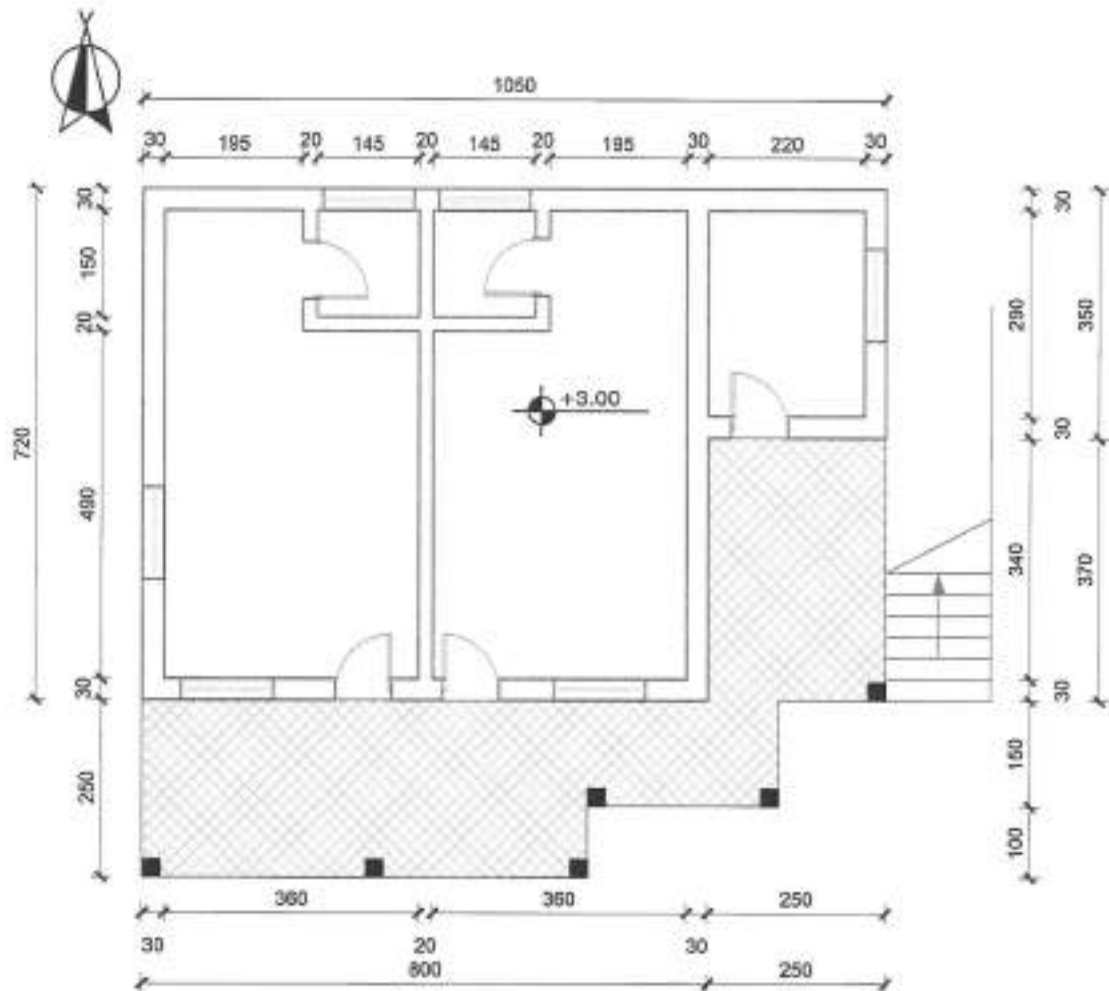

- Sip. banimi 66 m<sup>2</sup>
- Sip. verande 29 m<sup>2</sup>
- Sip. ndërtimi 95 m<sup>2</sup>

|   |                    |   |              |                              |            |
|---|--------------------|---|--------------|------------------------------|------------|
|  | Objekti:           | <b>GODINË BANIMI 2 KATE</b>                         |              | DREJTORIA RAJONALE E ASHK-së | Vula:      |
|   | Emërtimi i fletës: | PLANIMETRIA E KATIT TË PARË                         |              | QARKU VLORË                  |            |
| Nr. Fletës:   | Poseuesi:          | EDMOND DRAMANO<br>MATE JAKO MARI<br>QIR JAKO EDMOND | Ina<br>Lucaj | DREJTORI/NA LUÇAJ            | inshkrimi: |
| <b>A-2/2</b>  |                    |   |              | Përgjegjësi i sektorit:      |            |
|   |                    |   |              | <b>MATILDA PANAHO</b>        |            |
|   |                    |   |              | Gërditësi:                   | inshkrimi: |
|   |                    |   |              | <b>Tek. Agim Begotaraj</b>   |            |
|   |                    |   |              | punoi:                       | inshkrimi: |
|   |                    |   |              | <b>Ing. Migena Memushaj</b>  |            |
|   |                    |   |              |                              |            |



REPUBLIKA E SHQIPËRIE

AGJENCIA SHQIPTËRORE E KADASTRËS  
DREJTORIA VENDORE ASHK-së VLORË

Nr. 5927 Prot.

Vlorë, më 24.07 2024

Lënda: Kërkesë për afishim publik

DREJTORISË SË PËRGJITHSHME ASHK TIRANË  
Adresa: Rruga "Dora D'Istria "

Tiranë

Drejtoria Vendore e ASHK-së Vlorë, në zbatim të VKM-së nr.827 datë 30.09.2020 " Për përcaktimin e rregullave për miratimin e dokumentit të pronësisë, të objekteve pa titull pronësie, trojeve të tyre funksionale dhe të oborreve në përdorim "dhe VKM-së nr.1040 datë 25.11.2020 " ka marrë në shqyrtim kërkesën me nr: 23099 prot, me datë 04.07.2024, plotësuar nga subjekti **Marika Ilia Rondo**. Nga procesverbali verifikimit në terren në dt. 18.07.2024 rezulton se objekti ndodhet në Bashkinë Himarë me këto të dhëna:

- ZK.1952 nr: pasurie: **420/205**
- Sipërfaqe parcelës ndërtimore: **300 m<sup>2</sup>**
- Sipërfaqe e bazës së ndërtimit: **145 m<sup>2</sup>**
- Numri i kateve: **2+1**
- Për banim: **145 m<sup>2</sup> + 117 m<sup>2</sup> + 46 m<sup>2</sup>**

Pasuritë kufitare

- Veri nr: pasurie: **420/206**
- Jug nr: pasurie: **420/206**
- Lindje nr: pasurie: **420/206**
- Perëndim nr: pasurie: **420/206**

Për sa më sipër kërkojmë që të bëhet afishimi publik pranë Bashkisë Himarë kjo bazuar në pikën 22 të VKM-së nr: 827 ,datë 30.09.2020." Të dhënat e kërkesës dhe të evidentimit në terren bëhen publike për 30 ditë në ambientet e Bashkisë ku gjendet pasuria si dhe në ambientet e Agjensisë Shtetërore të Kadastrës "

DREJTOR  
Ina Luçaj

Konceptoi: *O.Bitaj*

Miratoi: *M.Panahori*

|  |  |  |  |
|--|--|--|--|
|  | <b>Ornela</b><br>Digitally signed by<br>Ornela Bitaj<br>Date: 2024.07.23<br>19:40:13 +0300                             | <b>Matilda</b><br>Digitally signed by<br>Matilda Panahori<br>Date: 2024.07.23<br>19:40:13 +0300  | <b>Ina</b><br>Digitally signed by Ina<br>Luçaj<br>Date: 2024.07.24<br>12:04:38 +0300 |
|  | <b>Bitaj</b><br>Digitally signed by<br>Ornela Bitaj<br>Date: 2024.07.24 12:59:28 +0200<br>34N/VLORE2024072412591960014 | <b>Panahori</b><br>Digitally signed by<br>Matilda Panahori<br>Date: 2024.07.23<br>19:40:13 +0300 |  |

Agjencia Shtetërore e Kadastrës Drejtoria Vendore Vlorë  
Adresa: Rruga Transballkanike Vlorë

Shënim : Ky dokument është gjeneruar dhe vëlar me anë të një procedure automatike nga një sistem elektronik (Drejtoria Vendore Vlorë)



REPUBLIKA E SHQIPËRISË

AGJENCIA SHQIPTËRORE E KADASTRËS  
DREJTORIA VENDORE ASHK-së VLORË

Nr. 5528 Prot.

Vlorë, më 24.09 2024

Lënda: Kërkesë për afishim publik

BASHKISË HIMARË

Himarë

Drejtoria Vendore e ASHK-së Vlorë, në zbatim të VKM-së nr.827 datë 30.09.2020 " Për përcaktimin e rregullave për miratimin e dokumentit të pronësisë, të objekteve pa titull pronësie, trojeve të tyre funksionale dhe të oborreve në përdorim "dhe VKM-së nr.1040 datë 25.11.2020 " ka marrë në shqyrtim kërkesën me nr: 23099 prot, me datë 04.07.2024, plotësuar nga subjekti Marika Ilia Rondo. Nga procesverbali verifikimit në terren në dt. 18.07.2024 rezulton se objekti ndodhet në Bashkinë Himarë me këto të dhëna:

- ZK.1952 nr: pasurie: 420/205
- Sipërfaqe parcelës ndërtimore: 300 m<sup>2</sup>
- Sipërfaqe e bazës së ndërtimit: 145 m<sup>2</sup>
- Numri i kateve: 2+1
- Për banim: 145 m<sup>2</sup> + 117 m<sup>2</sup> + 46 m<sup>2</sup>

Pasuritë kufitare

- Veri nr: pasurie: 420/206
- Jug nr: pasurie: 420/206
- Lindje nr: pasurie: 420/206
- Perëndim nr: pasurie: 420/206

Për sa më sipër kërkojmë që të bëhet afishimi publik pranë Bashkisë Himarë kjo bazuar në pikën 22 të VKM-së nr: 827 ,datë 30.09.2020." Të dhënat e kërkesës dhe të evidentimit në terren bëhen publike për 30 ditë në ambientet e Bashkisë ku gjendet pasuria si dhe në ambientet e Agjensisë Shtetërore të Kadastrës "

DREJTOR  
Ina Luçaj

Konceptoi: O. Bitaj

Miratoi: M. Panahori

Ornela  
Bitaj

Digitally signed by  
Ornela Bitaj  
Date: 2024.07.23  
14:11:07 +0200

Matilda  
Panahori

Digitally signed by  
Matilda Panahori  
Date: 2024.07.23  
15:48:11 +0200

Ina  
Luçaj

Digitally signed by Ina  
Luçaj  
Date: 2024.07.24  
13:34:17 +0200



Vula ecur elektronike nga Drejtoria  
Vendore Vlorë  
Data: 2024.07.24 13:00:27 +0200  
34wVLCPR2024072413002700

Agjencia Shqiptërore e Kadastrës Drejtoria Vendore Vlorë  
Adresa: Rruga Transballkanike Vlorë

# GENPLAN

DREJTORIA E ASHK-SË VLORE  
QARKU: VLORE  
BASHKIA: HIMARË  
ZONA KADASTRALE: 1952  
ADRESA E PASURISË: HIMARË  
INDEKSI I HARTËS: K-34-136-(188-C)  
SHKALLA: 1:500  
DATA: 19/07/2024

NUMRI UNIK (INDEKSI) :  
NR.J APLIKIMIT: 23099  
NR.PASURISË: 420/205  
SIPËRFAQE E PARCELËS NDËRTIMORE = 300  
PR. SHTET = PO PR. E TË TRETËVE = JO PR. TË VET = JO  
SIPERFAQE E BAZËS SË NDËRTIMIT = 145  
POSEDUESI : MARIKA ILIA RONDO  
emër atësi mbiemër

X=470098.74  
Y=4442083.87

KRGJSH

X=470189.75  
Y=4442131.91

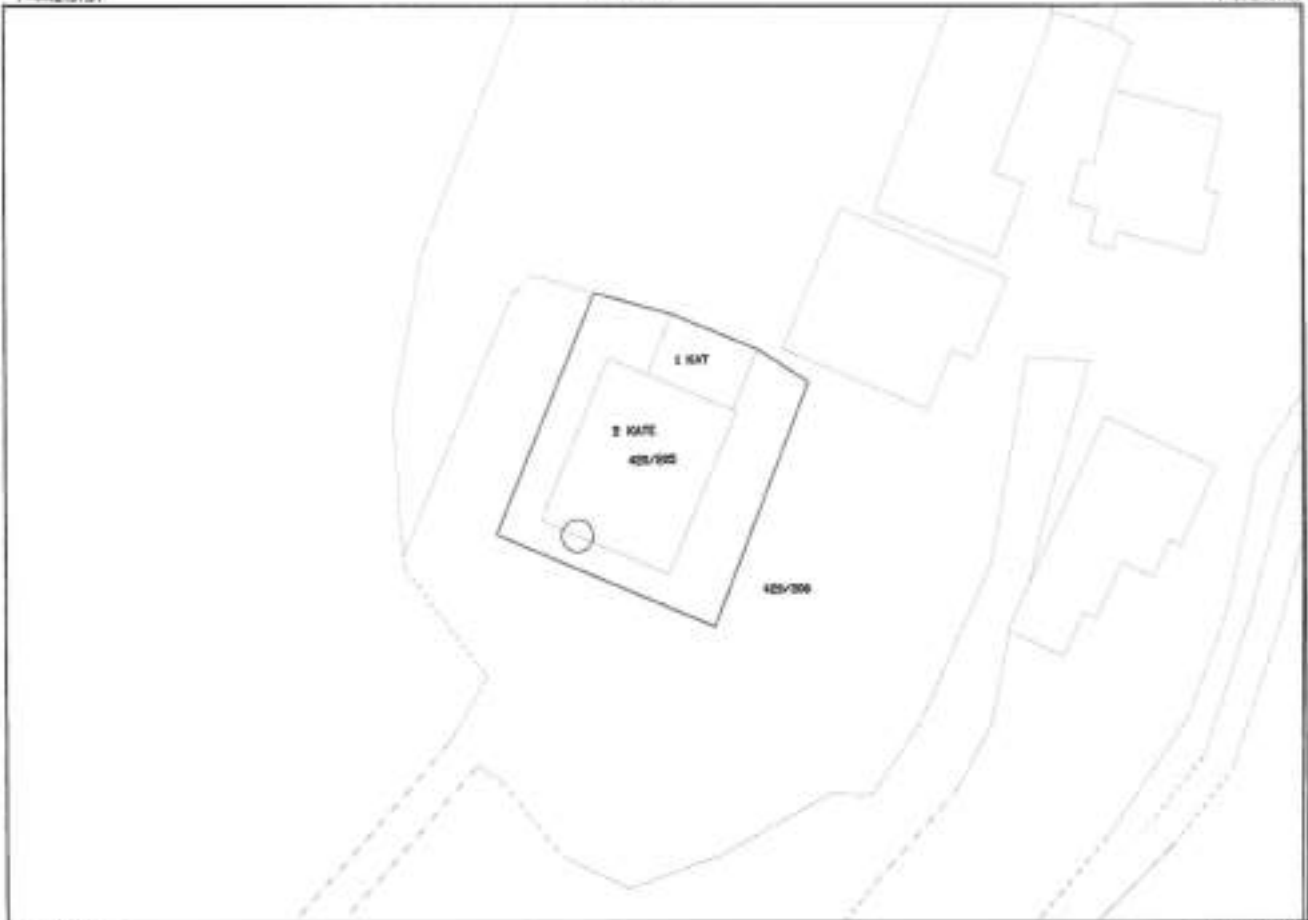

X=470098.74  
Y=4442083.87

X=470189.75  
Y=4442083.87

KUFITARET :  
VERI Nr. Pas 420/206  
JUG Nr. Pas 420/206  
LINDJE Nr. Pas 420/206  
PERENDIM Nr. Pas 420/206

## Legjenda

- HYRJA NE OBJEKT
- OBJEKT
- KUPI PARCELE

SPECIALIST I SEKTORIT TË HARTOGRAFISË: ARMILDA HOXHAJ

SPECIALIST I SEKTORIT TË PRONËSISË: IRIALD DERVISHAJ

PËRGJEGJËS SEKTORI: MATILDA PANAHO RI

Armiida  
Hoxhaj

Iriald  
Dervishaj

Matilda  
Panahori  
Lucaj

Digitally signed by  
Matilda Panahori  
DN: cn=Matilda Panahori,  
ou=KRGJSH

Ina  
Lucaj

Digitally signed by  
Ina Lucaj  
DN: cn=Ina Lucaj,  
ou=KRGJSH



Vuloar elektronikisht nga Drejtoria  
DREJTORIA E ASHK-SË VLORE  
34000 VLORE TEL: 037 200 200 FAX: 037 200 200  
34000 VLORE TEL: 037 200 200 FAX: 037 200 200

emër

mblmëmër

rënshkrimi

Shënim : Ky dokument është gjeneruar dhe vuloar me anë të një procedurë automatike nga një sistem elektronik (Drejtoria Vendore Vlore)

# PLANIMETRIA E KATIT PËRDHE

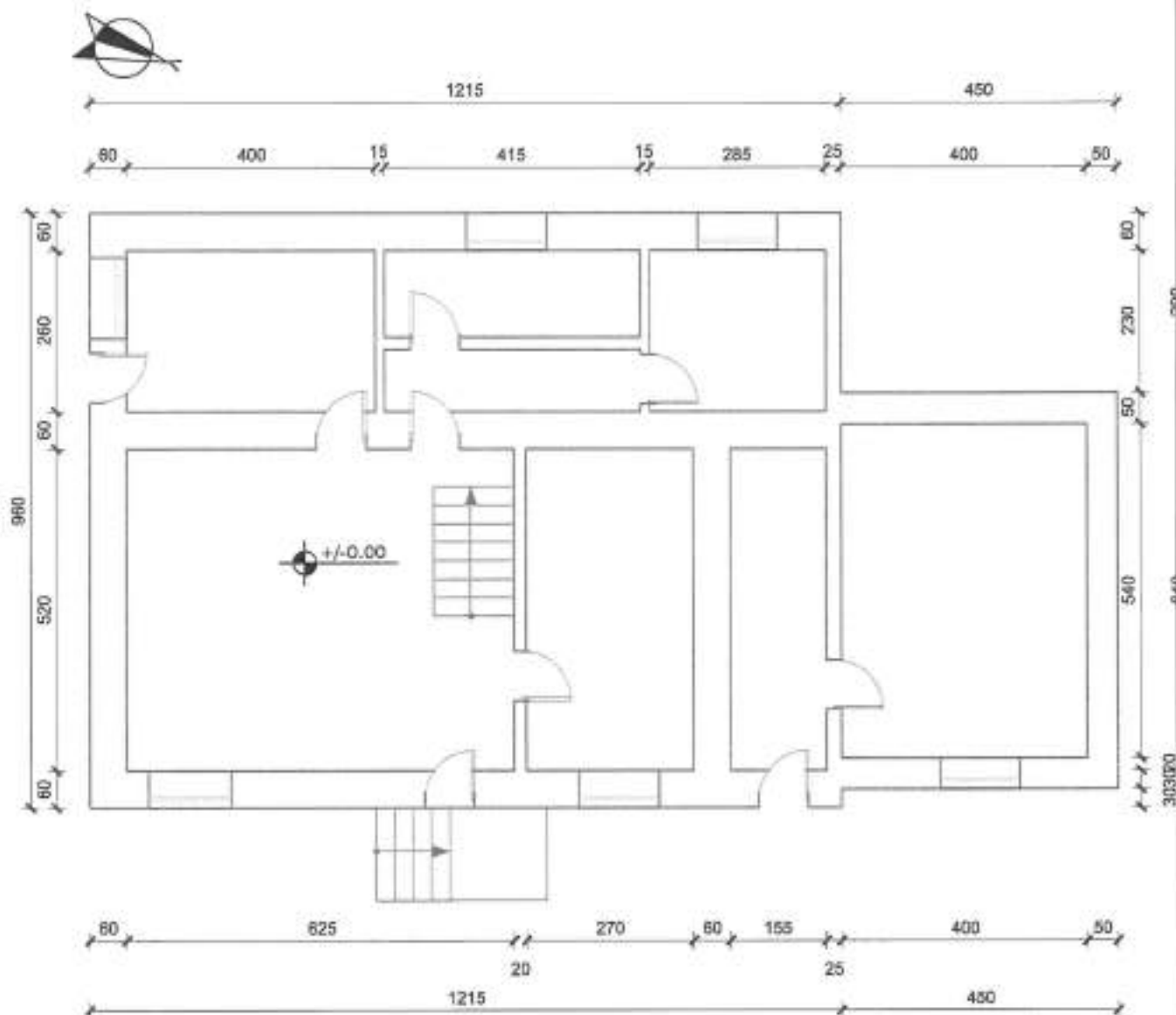

-Sip. banimi 145 m<sup>2</sup>  
 -Sip. verande 0 m<sup>2</sup>  
 -Sip. ndërtimi 145 m<sup>2</sup>

|   |                    |                                   |                   |                              |                              |
|---|--------------------|-----------------------------------|-------------------|------------------------------|------------------------------|
|                  | Objekti:           | <b>GODINË BANIMI 2 KATE</b>       |                   | DREJTORIA RAJONALE E ASHK-së | Vula:                        |
|   | Emërtimi i fletës: | <b>PLANIMETRIA E KATIT PËRDHE</b> |                   | <b>QARKU VLORË</b>           |                              |
| Nr. fletës:<br><b>A-1/3</b>   | Poseduesi:         | <b>MARIGALLIA RONDO</b>           | <b>Ina</b>        | DREJTORI: <b>INA LUÇAJ</b>   | nënshkrimi:                  |
|   |                    | <b>Migena</b>                     | <b>Lucaj</b>      | <b>MATILDA PANAHORI</b>      |                              |
| Shkruar nga:<br> |                    | <b>Panahori</b>                   | <b>Lucaj</b>      | <b>Tek. Agim Begotaraj</b>   | nënshkrimi:                  |
|   | <b>23099</b>       |                                   | <b>19.07.2024</b> | <b>Ing. Migena Memushaj</b>  |                              |
|   |                    |                                   |                   | <b>Memushaj</b>              | nënshkrimi:<br><b>Migena</b> |

# PLANIMETRIA E KATIT TË PARË

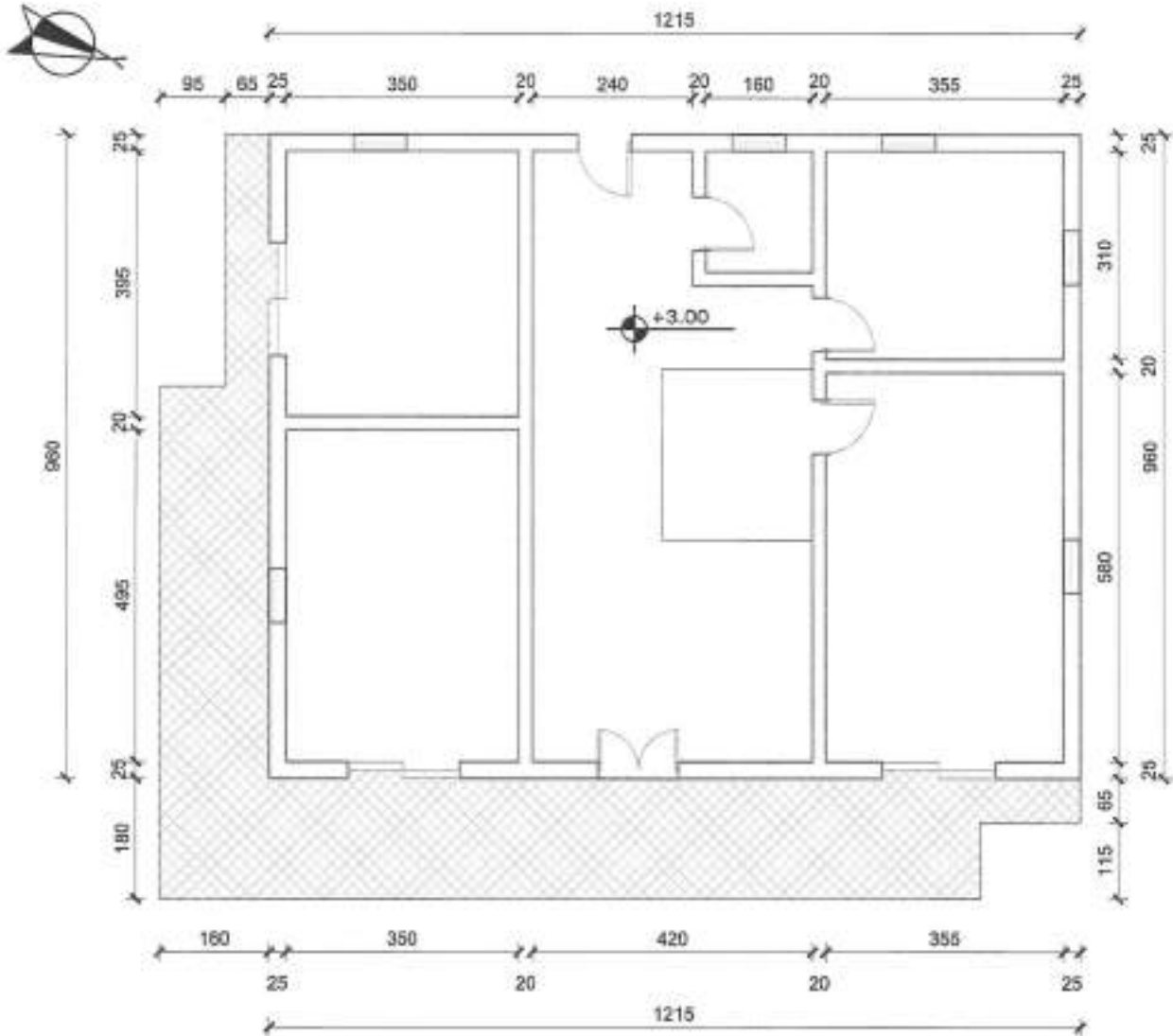

- Sip. banimi 117 m<sup>2</sup>
- Sip. verande 35 m<sup>2</sup>
- Sip. ndërtimi 152 m<sup>2</sup>

|   |                               |                                      |  |                              |
|---|-------------------------------|--------------------------------------|--|------------------------------|
|  | Objekti:                      | <b>GODINË BANIMI 2 KATE</b>          | DREJTORIA RAJONALE E ASHK-së<br><b>QARKU VLORE</b> | Vula:                        |
|   | Emërtimi i fletës:            | <b>PLANIMETRIA E KATIT TË PARË</b>   | DREJTORI: <b>INA LUÇAJ</b>                         | nënshkrimi:                  |
| Mr. Fletë:  | Poseduesi:                    | <b>MARIGALLIA RONDO Ina</b><br>Lucaj | Përgjegjësi i sektorit:<br><b>MATILDA PANAORI</b>  | nënshkrimi:                  |
| <b>A-2/3</b>  | Paranon                       | <b>Lucaj</b>                         | përditësori:<br><b>Tek. Agim Begotaraq</b>         | nënshkrimi:                  |
| Shënim:   | No. regjistruar: <b>23099</b> | Data: <b>19.07.2024</b>              | punoi:<br><b>Ing. Migena Memushaj</b>              | nënshkrimi:<br><b>Migena</b> |

Memush

Shënim : Ky dokument është gjeneruar dhe vëlosur me anë të një procedure automatike nga një sistem elektronik (Drejtoria Vendore Vlorë)

Digitaly signet e Migena Memushaj  
Data: 2024.07.19  
14:54:20 -52'0"

# PLANIMETRIA E KATIT PËRDHE

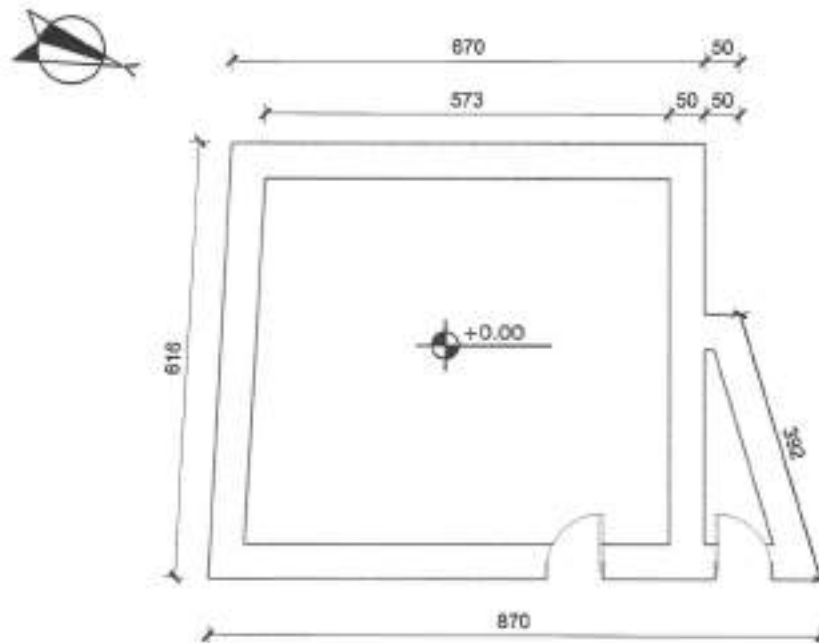

- Sip. banimi 46 m<sup>2</sup>
- Sip. verande 0 m<sup>2</sup>
- Sip. ndërtimi 46 m<sup>2</sup>

|   |   |  |   |
|---|---|--|---|
|    | <b>Objekti:</b><br><b>OBJEKT NDIHMËS 1 KAT</b>  | <b>DREJTORIA RAJONALE E ASHK-së</b><br><b>QARKU VLORE</b><br><b>DREJTORI: NA LUÇAJ</b> | <b>Vula:</b>  |
|   | <b>Emërtimi i fletës:</b><br><b>PLANIMETRIA E KATIT PËRDHE</b>  | <b>Përgjegjësi i sektorit:</b><br><b>MATILDA PANAORI</b>                               | <b>nënshkrimi:</b>  |
| <b>Nr. Fletës:</b><br><b>A - 3 / 3</b>  | <b>Posehuesi:</b> <b>MARIGJALLA RONDÒ</b> <b>Ina</b><br><small>Figjete shtetërore</small><br><small>Luçaj</small><br><small>Dec. 2014.ET.23</small><br><small>01011125930</small> | <b>gërditësi:</b><br><b>Tek. Agim Begotaraj</b>  | <b>nënshkrimi:</b>  |
| <b>Shtet:</b> <b>Shqipëri</b><br><b>Qytet:</b> <b>Panarion</b><br><b>Adresa:</b> <b>23099</b><br><small>RE2024072413011414014</small> | <b>Data:</b> <b>19.07.2024</b><br><small>Luçaj</small>  | <b>punoi:</b><br><b>Ing. Migena Memushaj</b>   | <b>nënshkrimi:</b><br><b>Migena Memushaj</b><br><small>19.07.2024</small> |



REPUBLIKA E SHqipërisë

AGJENCIA SHTETËRORE E KADASTRËS  
DREJTORIA VENDORE ASHK-së VLORË

Nr 5923 Prot.

Vlorë, më 24.01 2024

Lënda: Kërkesë për afishim publik

DREJTORISË SË PËRGJITHSHME ASHK TIRANË  
Adresa: Rruga "Dora D'Istria "

Tiranë

Drejtoria Vendore e ASHK-së Vlorë, në zbatim të VKM-së nr.827 datë 30.09.2020 " Për përcaktimin e rregullave për miratimin e dokumentit të pronësisë, të objekteve pa titull pronësie, trojeve të tyre funksionale dhe të oborreve në përdorim "dhe VKM-së nr.1040 datë 25.11.2020 " ka marrë në shqyrtim kërkesën me nr: 21466 prot, me datë 24.06.2024, plotësuar nga subjekti Vangjel Petro Dhima. Nga procesverbali verifikimit në terren në dt. 15.07.2024 rezulton se objekti ndodhet në Bashkinë Himarë me këto të dhëna:

- ZK.1481 nr: pasurie: 75/119
- Sipërfaqe parcelës ndërtimore: 300 m<sup>2</sup>
- Sipërfaqe e bazës së ndërtimit: 137 m<sup>2</sup>
- Numri i kateve: 1+1 nëntokë
- Për banim: 20 m<sup>2</sup> + 88 m<sup>2</sup>

Pasuritë kufitare

- Veri nr: pasurie: 75/120
- Jug nr: pasurie: 75/121
- Lindje nr: pasurie: 75/120
- Perëndim nr: pasurie: 75/122

Për sa më sipër kërkojmë që të bëhet afishimi publik pranë Bashkisë Himarë kjo bazuar në pikën 22 të VKM-së nr: 827 ,datë 30.09.2020." Të dhënat e kërkesës dhe të evidentimit në terren bëhen publike për 30 ditë në ambientet e Bashkisë ku gjendet pasuria si dhe në ambientet e Agjencisë Shtetërore të Kadastrës "

DREJTOR  
Ina Luçaj

Konceptoi: O.Bitaj

Miratoi: M.Panahori

Ornela  
Bitaj

Digitally signed by  
Ornela Bitaj  
Date: 2024.01.24  
14:03:56 +02'00'

Matilda  
Panahori

Digitally signed by  
Matilda Panahori  
Date: 2024.01.24  
15:49:02 +02'00'

Ina  
Luçaj

Digitally signed by Ina  
Luçaj  
Date: 2024.01.24  
11:42:48 +02'00'



Vuloasur elektronikisht nga Drejtoria  
Vendore Vlorë  
Data: 2024/01/24 12:34:58 +02'00'  
34f0evLORRE202401241234580200

Agjencia Shtetërore e Kadastrës Drejtoria Vendore Vlorë  
Adresa: Rruga Transballkanike Vlorë



REPUBLIKA E SHQIPËRIË

AGJENCIA SHTETËRORE E KADASTRËS  
DREJTORIA VENDORE ASHK-së VLORË

Nr. 5924 Prot.

Vlorë, më 24.02 2024

Lënda: Kërkesë për afishim publik

BASHKISË HIMARË

Himarë

Drejtoria Vendore e ASHK-së Vlorë, në zbatim të VKM-së nr.827 datë 30.09.2020 " Për përcaktimin e rregullave për miratimin e dokumentit të pronësisë, të objekteve pa titull pronësie, trojeve të tyre funksionale dhe të oborreve në përdorim "dhe VKM-së nr.1040 datë 25.11.2020 " ka marrë në shqyrtim kërkesën me nr: 21466 prot, me datë 24.06.2024, plotësuar nga subjekti Vangjel Petro Dhima. Nga procesverbali verifikimit në terren në dt. 15.07.2024 rezulton se objekti ndodhet në Bashkinë Himarë me këto të dhëna:

- ZK.1481 nr: pasurie: 75/119
- Sipërfaqe parcelës ndërtimore: 300 m<sup>2</sup>
- Sipërfaqe e bazës së ndërtimit: 137 m<sup>2</sup>
- Numri i kateve: 1+1 nëntokë
- Për banim: 20 m<sup>2</sup> + 88 m<sup>2</sup>

Pasuritë kufitare

- Veri nr: pasurie: 75/120
- Jug nr: pasurie: 75/121
- Lindje nr: pasurie: 75/120
- Perëndim nr: pasurie: 75/122

Për sa më sipër kërkojmë që të bëhet afishimi publik pranë Bashkisë Himarë kjo bazuar në pikën 22 të VKM-së nr: 827 ,datë 30.09.2020." Të dhënat e kërkesës dhe të evidentimit në terren bëhen publike për 30 ditë në ambientet e Bashkisë ku gjendet pasuria si dhe në ambientet e Agjencisë Shtetërore të Kadastrës "

DREJTOR  
Ina Luçaj

Konceptoi: O.Blinaj

Miratoi: M.Panahori

Ornela  
Bitaj

Digitally signed by  
Ornela Bitaj  
DN: cn=Ornela Bitaj,  
o=ASHK, ou=Vlorë,  
c=AL

Matilda  
Panahori

Digitally signed by  
Matilda Panahori  
DN: cn=Matilda Panahori,  
o=ASHK, ou=Vlorë,  
c=AL

Ina  
Luçaj

Digitally signed by Ina  
Luçaj  
DN: cn=Ina Luçaj,  
o=ASHK, ou=Vlorë,  
c=AL



Vulojur elektronikisht nga Drejtorja  
Vendore Vlorë  
Data: 2024.02.24 12:00:21 +0200  
34eVLORE20240224120021+0200

Agjencia Shtetërore e Kadastrës Drejtoria Vendore Vlorë  
Adresa: Rruga Transballkanike Vlorë

Shënim : Ky dokument është gjeneruar dhe vulojur me anë  
të një procedure automatike nga një sistem elektronik (Drejtoria Vendore Vlorë)



# PLANIMETRIA E KATIT NËNTOKË

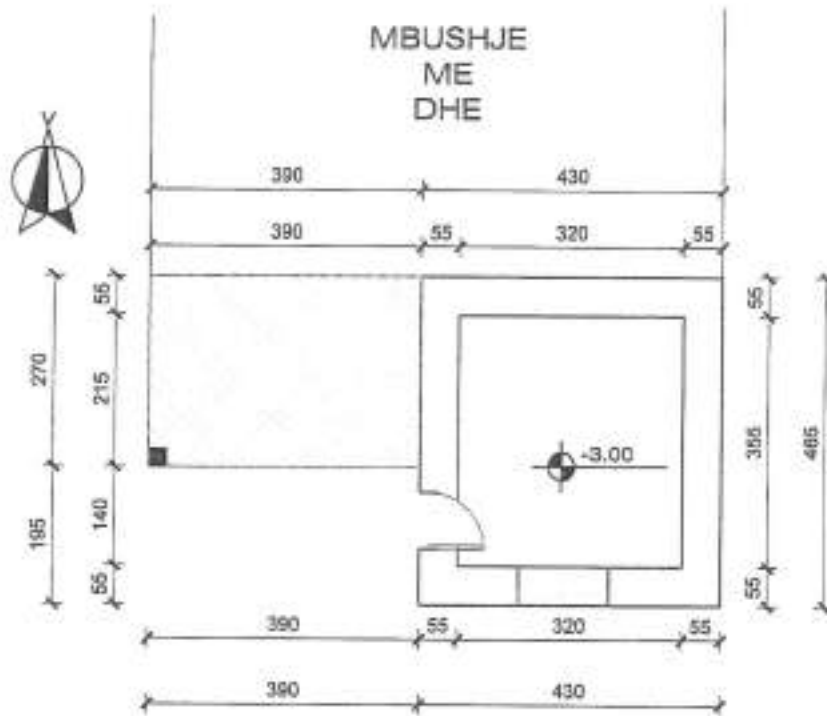

- Sip. banimi 20 m<sup>2</sup>
- Sip. verande 11 m<sup>2</sup>
- Sip. ndërtimi 31 m<sup>2</sup>

|   |  |  |                       |
|---|--|--|-----------------------|
|  | <b>Objekti:</b><br>GODINË BANIMI 1 KAT DHE<br>1 KAT NËNTOKË                                  | DREJTORIA RAJONALE E ASHK-së<br>QARKU VLORË<br>DREJTORI: INA LUÇAJ | Vull:                 |
|   | <b>Emërtim / fletës:</b><br>PLANIMETRIA E KATIT NËNTOKË                                      | <b>Përgjegjësi / sektori:</b><br>MATILDA PANAHORI                  | nënshkrimi:           |
| Nr. Niveli:<br><b>A-1/2</b>   | <b>Poseduesi:</b><br>VANGJEL PETRODHIMA<br>Matilda PETRODHIMA<br>FROSINA KOSO-DHIMA<br>Luçaj | garditësoi:<br>Tek. Edlira Jaupaj                                  | nënshkrimi:           |
| Shkallë:  | Data: 18.07.2024   | punoi:<br>Ing. Migena Memushaj                                     | nënshkrimi:<br>Migena |

Shënim : Ky dokument është gjeneruar dhe vullsur me anë të një procedure automatike nga një sistem elektronik (Drejtoria Vendore Vlorë)

Memush  
 Migena  
 10-051 -0208

# PLANIMETRIA E KATIT PËRDHE

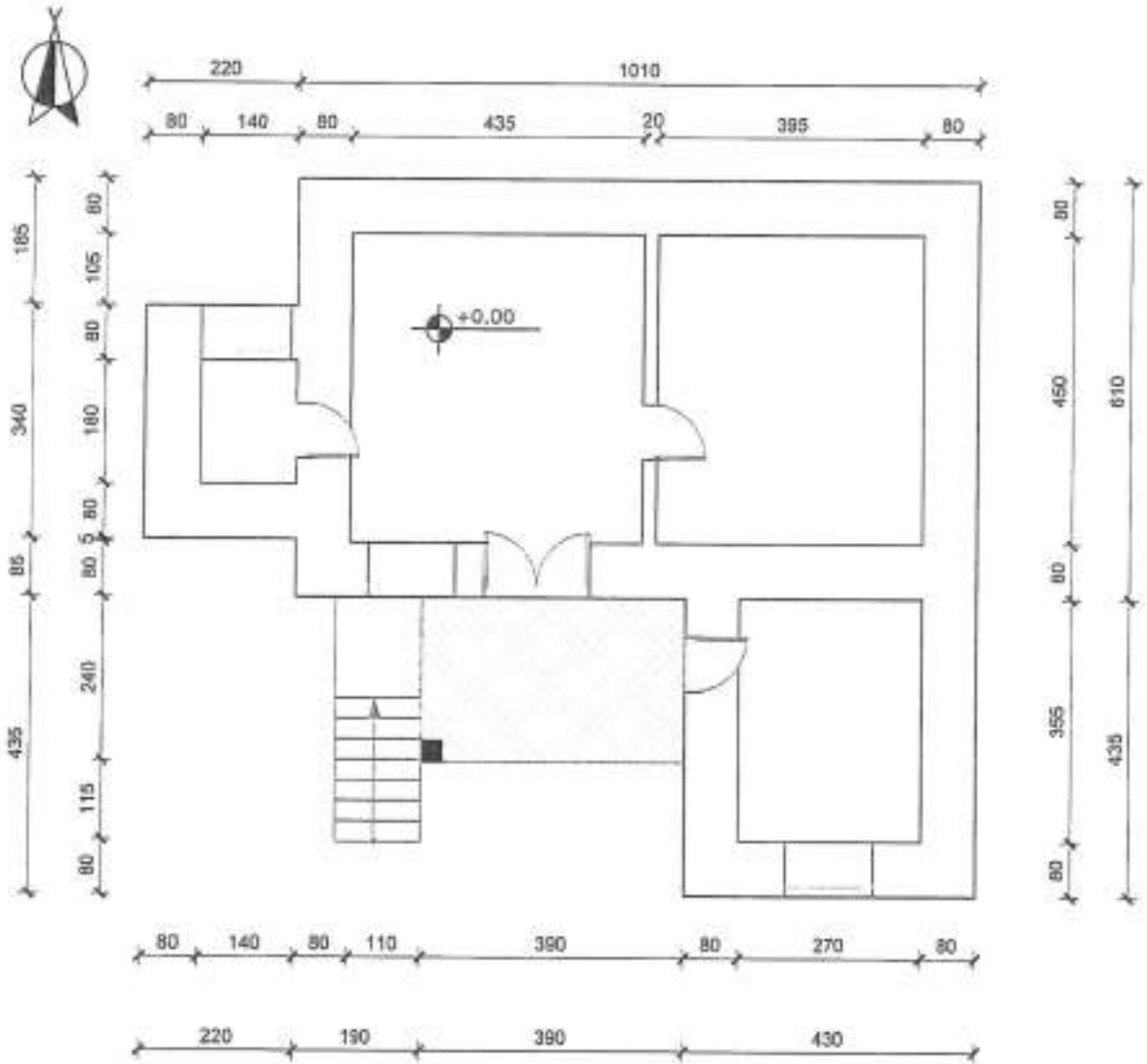

- Sip. banimi 88 m<sup>2</sup>
- Sip. verande 9 m<sup>2</sup>
- Sip. ndërtimi 97 m<sup>2</sup>

|   |   |   |                                      |
|---|---|---|--------------------------------------|
|  | <b>Objekti:</b><br>GODINË BANIMI 1 KAT DHE<br>1 KAT NËNTOKË                           | DREJTORIA RAJONALE E ASHK-së<br>QARKU VLORË<br>DREJTORIJA LUÇAJ | Vula:                                |
|   | <b>Emërtimi / Tëllës:</b><br>PLANIMETRIA E KATIT PËRDHE                               | <b>Përgjegjësi i sektorit:</b><br>MATILDA PANAHORI              | nënshkrimi:                          |
| Nr. Shtilla:<br><b>A-2/2</b>  | <b>Poseduesi:</b><br>VANGJEL PETRO DRIMA<br>Miglena PETRO DRIMA<br>FROSINA KOGO DRIMA | Detyruesi:<br>Tek. Edlira Jaupaj                                | nënshkrimi:                          |
| Shkallë:  | Vendi i vendosjes së objektit:<br>Luçaj   | punoi:<br>Ing. Migena Memushaj                                  | nënshkrimi:<br>Migena                |
| Nr. Dokumenti:<br>21466   | Data:<br>18.07.2024   | Digitalizuar nga:<br>Luçaj                                      | Digitalizuar nga:<br>Migena Memushaj |

Shënim : Ky dokument është gjeneruar dhe vulosur me anë të një procedure automatike nga një sistem elektronik (Drejtoria Vendore Vlorë)

Memush

Digitally signed by  
Migena Memushaj  
Date: 2024.07.18  
11:52:37+0200



REPUBLIKA E SHqipërisë

AGJENCIA SHqTETËRORE E KADASTRËS  
DREJTORIA VENDORE ASHK-së VLORË

Nr. 736 Prot.

Vlorë, më 24.07 2024

Lënda: Kërkesë për afishim publik

DREJTORISË SË PËRGJITHSHME ASHK TIRANË

Adresa: Rruga "Dora D'Istria "

Tiranë

Drejtoria Vendore e ASHK-së Vlorë, në zbatim të VKM-së nr.827 datë 30.09.2020 " Për përcaktimin e rregullave për miratimin e dokumentit të pronësisë, të objekteve pa titull pronësie, trojeve të tyre funksionale dhe të oborreve në përdorim "dhe VKM-së nr.1040 datë 25.11.2020 " ka marrë në shqyrtim kërkesën me nr: 23070 prot, me datë 04.07.2024, plotësuar nga subjekti **Rollando Koco Hristo**. Nga procesverbali verifikimit në terren në dt. 06.07.2024 rezulton se objekti ndodhet në Bashkinë Himarë me këto të dhëna:

- ZK.1952 nr: pasurie: 1/2015
- Sipërfaqe parcelës ndërtimore: 60 m<sup>2</sup>
- Sipërfaqe e bazës së ndërtimit: 60 m<sup>2</sup>
- Numri i kateve: 1+1 nëntokë
- Për banim: 60 m<sup>2</sup> + 61 m<sup>2</sup>

Pasuritë kufitare

- Veri nr: pasurie: 1/2013
- Jug nr: pasurie: 1/2013
- Lindje nr: pasurie: 1/2013
- Perëndim nr: pasurie: 1/2013

Për sa më sipër kërkojmë që të bëhet afishimi publik pranë Bashkisë Himarë kjo bazuar në pikën 22 të VKM-së nr: 827 ,datë 30.09.2024." Të dhënat e kërkesës dhe të evidentimit në terren bëhen publike për 30 ditë në ambientet e Bashkisë ku gjendet pasuria si dhe në ambientet e Agjensisë Shtetërore të Kadastrës "

DREJTOR  
Ina Luçaj

Konceptoi: O.Bitaj

Miratoi: M.Panahari

|   |  |  |  |
|---|--|--|--|
|  | <b>Omela Bitaj</b><br>Digitally signed by<br>Omela Bitaj<br>Date: 2024.07.24<br>14:28:14 +0200<br>Vulosur elektronikisht nga<br>Vendore Vlorë<br>Date: 2024.07.24 14:28:14 +0200<br>34bYVL0RE2024072414280698014 | <b>Matilda Panahari</b><br>Digitally signed by<br>Matilda Panahari<br>Date: 2024.07.24<br>14:28:24 +0200 | <b>Ina Luçaj</b><br>Digitally signed by<br>Ina Luçaj<br>Date: 2024.07.24<br>14:13:12 +0200 |
|---|--|--|--|

Agjencia Shtetërore e Kadastrës Drejtoria Vendore Vlorë  
Adresa: Rruga Transballkanike Vlorë

Shënim : Ky dokument është gjeneruar dhe vulosur me anë të një procedure automatike nga një sistem elektronik (Drejtoria Vendore Vlorë)



REPUBLIKA E SHqipërisë

AGJENCIA SHqTETËRORE E KADASTRËS  
DREJTORIA VENDORE ASHK-së VLORË

Nr. 5P3F Prot.

Vlorë, më 04.07. 2024

Lënda: Kërkesë për afishim publik

BASHKISË HIMARË

Himarë

Drejtoria Vendore e ASHK-së Vlorë, në zbatim të VKM-së nr.827 datë 30.09.2020 " Për përcaktimin e rregullave për miratimin e dokumentit të pronësisë, të objekteve pa titull pronësie, trojeve të tyre funksionale dhe të oborreve në përdorim "dhe VKM-së nr.1040 datë 25.11.2020 " ka marrë në shqyrtim kërkesën me nr: 23070 prot, me datë 04.07.2024, plotësuar nga subjekti **Rollando Koco Hristo**. Nga procesverbali verifikimit në terren në dt. 06.07.2024 rezulton se objekti ndodhet në Bashkinë Himarë me këto të dhëna:

- ZK.1952 nr: pasurie: *1/2015*
- Sipërfaqe parcelës ndërtimore: *60 m2*
- Sipërfaqe e bazës së ndërtimit: *60 m2*
- Numri i kateve: *1+1 nëntokë*
- Për banim: *60 m2 + 61 m2*

Pasuritë kufitare

- Veri nr: pasurie: *1/2013*
- Jug nr: pasurie: *1/2013*
- Lindje nr: pasurie: *1/2013*
- Perëndim nr: pasurie: *1/2013*

Për sa më sipër kërkojmë që të bëhet afishimi publik pranë Bashkisë Himarë kjo bazuar në pikën 22 të VKM-së nr: 827 ,datë 30.09.2024." Të dhënat e kërkesës dhe të evidentimit në terren bëhen publike për 30 ditë në ambientet e Bashkisë ku gjendet pasuria si dhe në ambientet e Agjensisë Shtetërore të Kadastrës "

DREJTOR  
Ina Luçaj

Konceptoi: *O.Bisaq*

Miratoi: *M.Panahori*

|                        |   |                            |   |                     |  |
|------------------------|---|----------------------------|---|---------------------|--|
| <b>Ornela</b><br>Bitaj | Digitally signed by<br>Ornela Bitaj<br>Date: 2024.07.11<br>14:26:14 +0200 | <b>Matilda</b><br>Panahori | Digitally signed by<br>Matilda Panahori<br>Date: 2024.07.11<br>14:28:26 +0200 | <b>Ina</b><br>Luçaj | Digitally signed by Ina<br>Luçaj<br>Date: 2024.07.11<br>14:31:11 +0200 |
|------------------------|---|----------------------------|---|---------------------|--|

Vulasur elektronikisht nga Drejtoria  
Vendore Vlorë  
Date: 2024/07/24 14:32:42 +0200  
948944101612060272414223398014



Agjencia Shtetërore e Kadastrës Drejtoria Vendore Vlorë  
Adresa: Rruga Transballkanike Vlorë

Shënim : Ky dokument është gjeneruar dhe vulasur me anë të një procedure automatike nga një sistem elektronik (Drejtoria Vendore Vlorë)

# GENPLAN

|                                  |                         |   |                               |                        |
|----------------------------------|-------------------------|---|-------------------------------|------------------------|
| <b>DREJTORIA E ASHK-SE VLORE</b> |                         | <b>NUMRI UNIK (INDEKSI) :</b>               |                               |                        |
| <b>QARKU</b>                     | <b>VLORE</b>            | <b>NR. I APLIKIMIT:</b>                     | <b>23070</b>                  |                        |
| <b>BASHKIA</b>                   | <b>HIMARE</b>           | <b>NR.PASURISE :</b>                        | <b>1/2015</b>                 |                        |
| <b>ZONA KADASTRALE</b>           | <b>1952</b>             | <b>SIPERFAQE E PARCELES SE NDERTIMORE =</b> | <b>60</b>                     |                        |
| <b>ADRESA E PASURISE</b>         | <b>HIMARE</b>           | <b>PR. SHTET = PO</b>                       | <b>PR. E TE TRETJEVE = JO</b> | <b>PR. TE VET = JO</b> |
| <b>INDEKSI I HARTES</b>          | <b>K-34-136-(168-B)</b> | <b>SIPERFAQE E BAZES SE NDERTIMIT =</b>     | <b>60</b>                     |                        |
| <b>SHKALLA:</b>                  | <b>1:500</b>            | <b>POSEDUESI :</b>                          | <b>ROLLANDO KOÇO HRISTO</b>   |                        |
| <b>DATA:</b>                     | <b>11.07.2024</b>       |   | <b>ZAHARULLA STEFO HRISTO</b> |                        |
|                                  |                         | <b>emer</b>                                 | <b>atesi</b>                  | <b>mblemer</b>         |

X=477233.28  
Y=4442574.67

X=477233.28  
Y=4442574.67



X=477233.28  
Y=4442574.67

X=477233.28  
Y=4442574.67

**KUFITARET :**

**VERI** Nr. Pas 1/2013  
**JUG** Nr. Pas 1/2013  
**LINDJE** Nr. Pas 1/2013  
**PERENDIM** Nr. Pas 1/2013

**Legjenda**

**HYRJA NE OBJEKT**  
**OBJEKT**  
**KUFI PARCELE**

SEKTORI I LEGALIZIMIT, CESHTJEVE TE PRONESISE DHE PROCESIVE HARTOGRAFIKE

**SPECIALIST** LINDITA JAUPAJ

**Lindita Jaupaj**  
Digitally signed by Lindita Jaupaj  
 DN: cn=Lindita Jaupaj, o=ASHK-SE VLORE

**PERGJEGJES** MATILDA PANAHORI

**Ina Lucaj**  
Digitally signed by Ina Lucaj  
 Date: 2024.07.24 14:12:49 +0200



**Matilda Panahori**  
Digitally signed by Matilda Panahori  
 Date: 2024.07.24 14:33:49 +0200

**Lucaj**  
Digitally signed by Lucaj  
 Date: 2024.07.24 14:12:49 +0200

**emer**

**mblemer**

**nënshkrimi**

Shënim : Ky dokument është gjeneruar dhe vulaur me anë të një procedure automatike nga një sistem elektronik (Drejtoria Vendore Vlorë)

# PLANIMETRIA E KATIT NËNTOKË

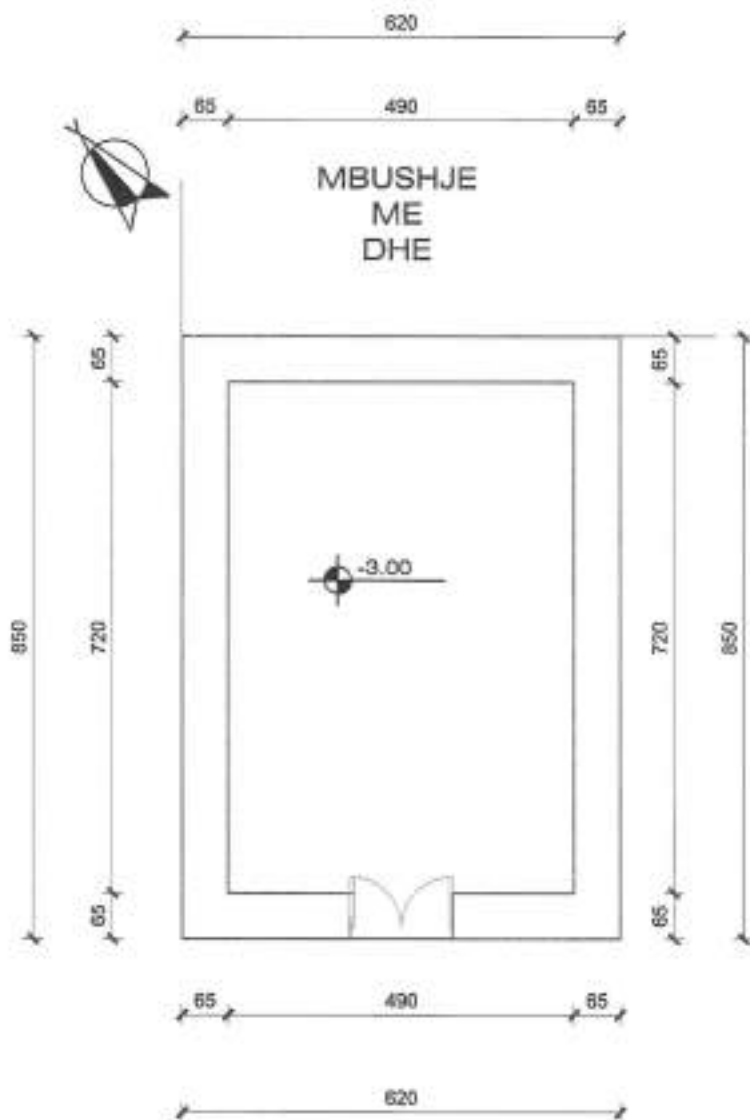

- Sip. banimi 61 m<sup>2</sup>
- Sip. verandë 0 m<sup>2</sup>
- Sip. ndërtimi 61 m<sup>2</sup>

|   |  |  |                                       |
|---|--|--|---------------------------------------|
|  | <b>Objekti:</b><br><b>GODINË BANIMI 1 KAT DHE<br/>1 NËNTOKË</b>  | <b>DREJTORIA RAJONALE E ASHK-së<br/>QARKU VLORË</b><br><br><b>DREJTORIJA LUÇAJ</b> | Vull:                                 |
|   | <b>Emërtimi i fletës:</b><br>PLANIMETRIA E KATIT NËNTOKË   | <b>Përgjegjësi i sektorit:</b><br><b>MATILDA PANAORI</b>                           | nënshkrimi:                           |
| Nr. Fletës:<br><b>A - 1 / 2</b>   | <b>Poseduesi:</b> <b>ROLLANDO NDOO-HRISTO</b><br>Matilda NDOO-HRISTO<br>ZAHARULLA NDOO-HRISTO<br>Luçaj | <b>gërditësi:</b><br><b>Tek. Adrian Dallpaj</b>                                    | nënshkrimi:                           |
| Shënim:   | Vendi: <b>Luçaj</b><br>Nr. Vendi: <b>23076</b><br>Data: <b>09.07.2024</b>                              | <b>punoi:</b><br><b>Ing. Migena Memushaj</b>                                       | nënshkrimi:<br><b>Migena Memushaj</b> |

Shënim : Ky dokument është gjeneruar dhe vulaur me anë të një procedure automatike nga një sistem elektronik (Drejtoria Vendore Vlorë)

# PLANIMETRIA E KATIT PËRDHE

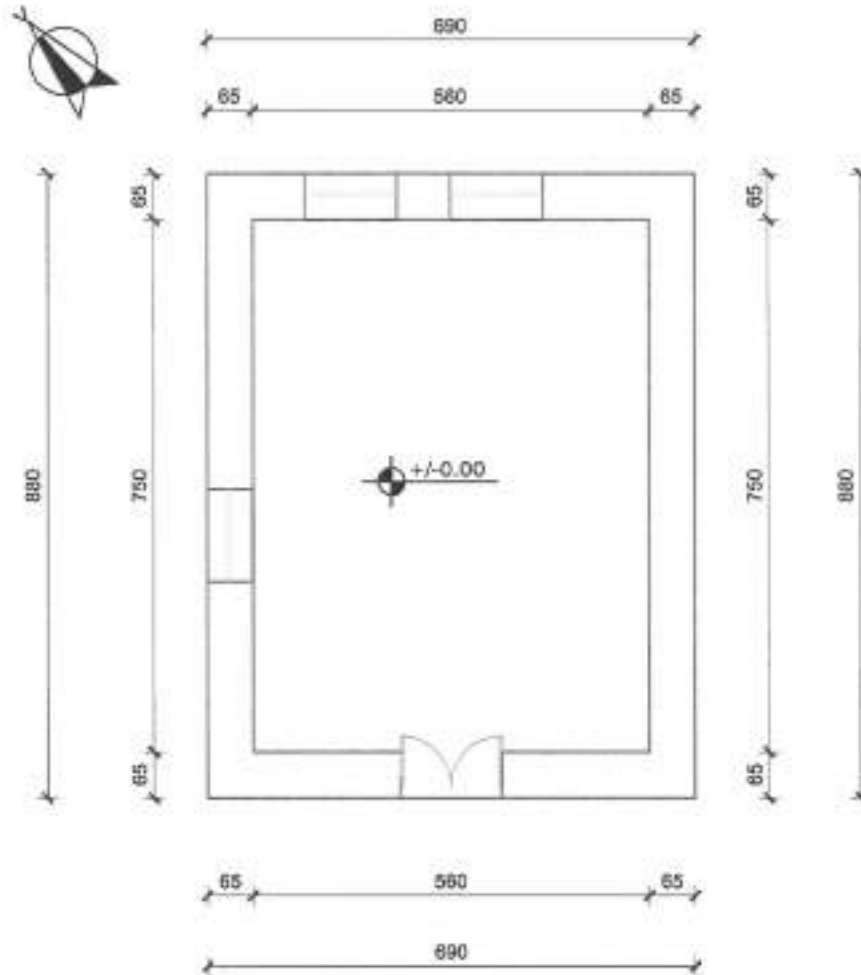

- Sip. banimi 61 m<sup>2</sup>
- Sip. verande 0 m<sup>2</sup>
- Sip. ndërtimi 61 m<sup>2</sup>

|   |   |   |                                       |
|---|---|---|---------------------------------------|
|  | <b>Objekti:</b><br><b>GODINË BANIMI 1 KAT DHE 1 NËNTOKË</b>       | <b>DREJTORIA RAJONALE E ASHK-së QARKU VLORË</b><br>DREJTORI:INA LUÇAJ | Vula:                                 |
|   | <b>Emërtimi i fletës:</b><br>PLANIMETRIA E KATIT PËRDHE           | <b>Përgjegjësi i sektorit:</b><br><b>MATILDA PANAHORI</b>             | nënshkrimi:<br>Matrika<br>Parafshirë  |
| <b>Nr. fletës:</b><br><b>A-2/2</b>  | <b>Poseduuesi:</b> ROLLANDO KOÇO HRISTO<br>ZAHARULLA STEFO HRISTO | <b>gërditësoi:</b><br><b>Tek. Adrian Dalipaj</b>                      | nënshkrimi:                           |
| Shkallë:  | Vendi: LUÇAJ<br>Niveli: 00<br>Data: 2024-07-24                    | <b>punoi:</b><br>Ing.Migena Memushaj                                  | nënshkrimi:<br><b>Migena Memushaj</b> |
|  | Niveli: 00<br>Data: 2024-07-24                                    | punoi:<br>Ing.Migena Memushaj   | nënshkrimi:<br><b>Migena Memushaj</b> |



REPUBLIKA E SHqipërisë

AGJENCIA SHTETËRORE E KADASTRËS  
DREJTORIA VENDORE ASHK-së VLORË

Nr. 2949 Prot.

Vlorë, më 24.11. 2024

Lënda: Kërkesë për afishim publik

DREJTORISË SË PËRGJITHSHME ASHK TIRANË  
Adresa: Rruga "Dora D'Istria "

Tiranë

Drejtoria Vendore e ASHK-së Vlorë, në zbatim të VKM-së nr.827 datë 30.09.2020 " Për përcaktimin e rregullave për miratimin e dokumentit të pronësisë, të objekteve pa titull pronësie, trojeve të tyre funksionale dhe të oborreve në përdorim "dhe VKM-së nr.1040 datë 25.11.2020 " ka marrë në shqyrtim kërkesën me nr: 22205 prot, me datë 27.06.2024, plotësuar nga subjekti **Andrea Çaçi Bollano**. Nga procesverbali verifikimit në terren në dt. 09.07.2024 rezulton se objekti ndodhet në Bashkinë Himarë me këto të dhëna:

- ZK.1952 nr: pasurie: 138/55
- Sipërfaqe parcelës ndërtimore: 300 m<sup>2</sup>
- Sipërfaqe e bazës së ndërtimit: 68 m<sup>2</sup>
- Numri i kateve: 1
- Për banim: 68 m<sup>2</sup>

Pasuritë kufitare

- Veri nr: pasurie: 135/53
- Jug nr: pasurie: 135/53
- Lindje nr: pasurie: 135/53
- Perëndim nr: pasurie: 135/53

Për sa më sipër kërkojmë që të bëhet afishimi publik pranë Bashkisë Himarë kjo bazuar në pikën 22 të VKM-së nr: 827 ,datë 30.09.2024." Të dhënat e kërkesës dhe të evidentimit në terren bëhen publike për 30 ditë në ambientet e Bashkisë ku gjendet pasuria si dhe në ambientet e Agjensisë Shtetërore të Kadastrës "

DREJTOR  
Ina Luçaj

Konceptoi: O.Bitaj

Miratoi: M.Panahori

|   |   |   |  |
|---|---|---|--|
|  | <p>Digitally signed by<br/>Ornela Bitaj<br/>Date: 2024.07.24<br/>16:38:42 +0700</p> | <p>Digitally signed by<br/>Matilda Panahori<br/>Date: 2024.07.24<br/>16:40:56 +0700</p> | <p>Digitally signed by<br/>Ina Luçaj<br/>Date: 2024.07.24<br/>16:41:26 +0700</p> |
|---|---|---|--|

Vulosur elektronikisht nga Drejtoria  
Vendore Vlorë  
Date: 2024/07/24 16:38:42 +0700  
34d6AVL0BE2024072414383283014

Agjencia Shtetërore e Kadastrës Drejtoria Vendore Vlorë  
Adresa: Rruga Transballkanike Vlorë

Shënim : Ky dokument është gjeneruar dhe vulosur me anë  
të një procedure automatike nga një sistem elektronik (Drejtoria Vendore Vlorë)



REPUBLIKA E SHqipërisë

AGJENCIA SHtetërore e KADASTRËS  
DREJTORIA VENDORE ASHK-së VLORË

Nr. 5P3P Prot.

Vlorë, më 24.07 2024

Lënda: Kërkesë për afishim publik

BASHKISË HIMARË

Himarë

Drejtoria Vendore e ASHK-së Vlorë, në zbatim të VKM-së nr.827 datë 30.09.2020 " Për përcaktimin e rregullave për miratimin e dokumentit të pronësisë, të objekteve pa titull pronësie, trojeve të tyre funksionale dhe të oborreve në përdorim "dhe VKM-së nr.1040 datë 25.11.2020 " ka marrë në shqyrtim kërkesën me nr: 22205 prot, me datë 27.06.2024, plotësuar nga subjekti **Andrea Çaçi Bollano**. Nga procesverbali verifikimit në terren në dt. 09.07.2024 rezulton se objekti ndodhet në Bashkinë Himarë me këto të dhëna:

- ZK.1952 nr: pasurie: 138/55
- Sipërfaqe parcelës ndërtimore: 300 m2
- Sipërfaqe e bazës së ndërtimit: 68 m2
- Numri i kateve: 1
- Për banim: 68 m2

Pasuritë kufitare

- Veri nr: pasurie: 135/53
- Jug nr: pasurie: 135/53
- Lindje nr: pasurie: 135/53
- Perëndim nr: pasurie: 135/53

Për sa më sipër kërkojmë që të bëhet afishimi publik pranë Bashkisë Himarë kjo bazuar në pikën 22 të VKM-së nr: 827 ,datë 30.09.2024." Të dhënat e kërkesës dhe të evidentimit në terren bëhen publike për 30 ditë në ambientet e Bashkisë ku gjendet pasuria si dhe në ambientet e Agjensisë Shtetërore të Kadastrës "

DREJTOR  
Ina Luçaj

Konceptoi: O.Bitaj

Miratoi: M.Panahori

|   |  |  |  |
|---|--|--|--|
|  | <b>Ornela Bitaj</b><br>Digitally signed by<br>Ornela Bitaj<br>Date: 2024.07.19<br>15:22:42 +0200<br>Vulosur elektronikisht nga<br>Vendore Vlorë<br>Data: 2024.07.24 14:38:19 +0200<br>34GYVLORE2024072414381118014 | <b>Matilda Panahori</b><br>Digitally signed by<br>Matilda Panahori<br>Date: 2024.07.19<br>15:40:34 +0200 | <b>Ina Luçaj</b><br>Digitally signed by<br>Ina Luçaj<br>Date: 2024.07.24<br>14:38:19 +0200 |
|---|--|--|--|

Agjencia Shtetërore e Kadastrës Drejtoria Vendore Vlorë  
Adresa: Rruga Transballkanike Vlorë

Shënim : Ky dokument është gjeneruar dhe vulosur me anë të një procedure automatike nga një sistem elektronik (Drejtoria Vendore Vlorë)

# GENPLAN

DREJTORIA E ASHK-SE VLORE

QARKU VLORE

BASHKIA HIMARE

ZONA KADASTRALE 1952

ADRESA E PASURISE HIMARE

INDEKSI I HARTES K-34-136-(185-C)

SHKALLA: 1:500

DATA: 09.07.2024

NUMRI UNIK (INDEKSI) :

NR.I APLIKIMIT: 22210

NR.PASURISE : 138/56

SIPERFAQE E PARCELES SE NDERTIMORE = 300

PR. SHTET = PO PR. E TE TRETJEVE = JO PR. TE VET = JO

SIPERFAQE E BAZES SE NDERTIMIT = 68

POSEDUESI: ANDREA ÇAÇI BOLLANO

amer atesi mblemer

X=47525.16  
Y=443826.02

X=479726.38  
Y=443826.02

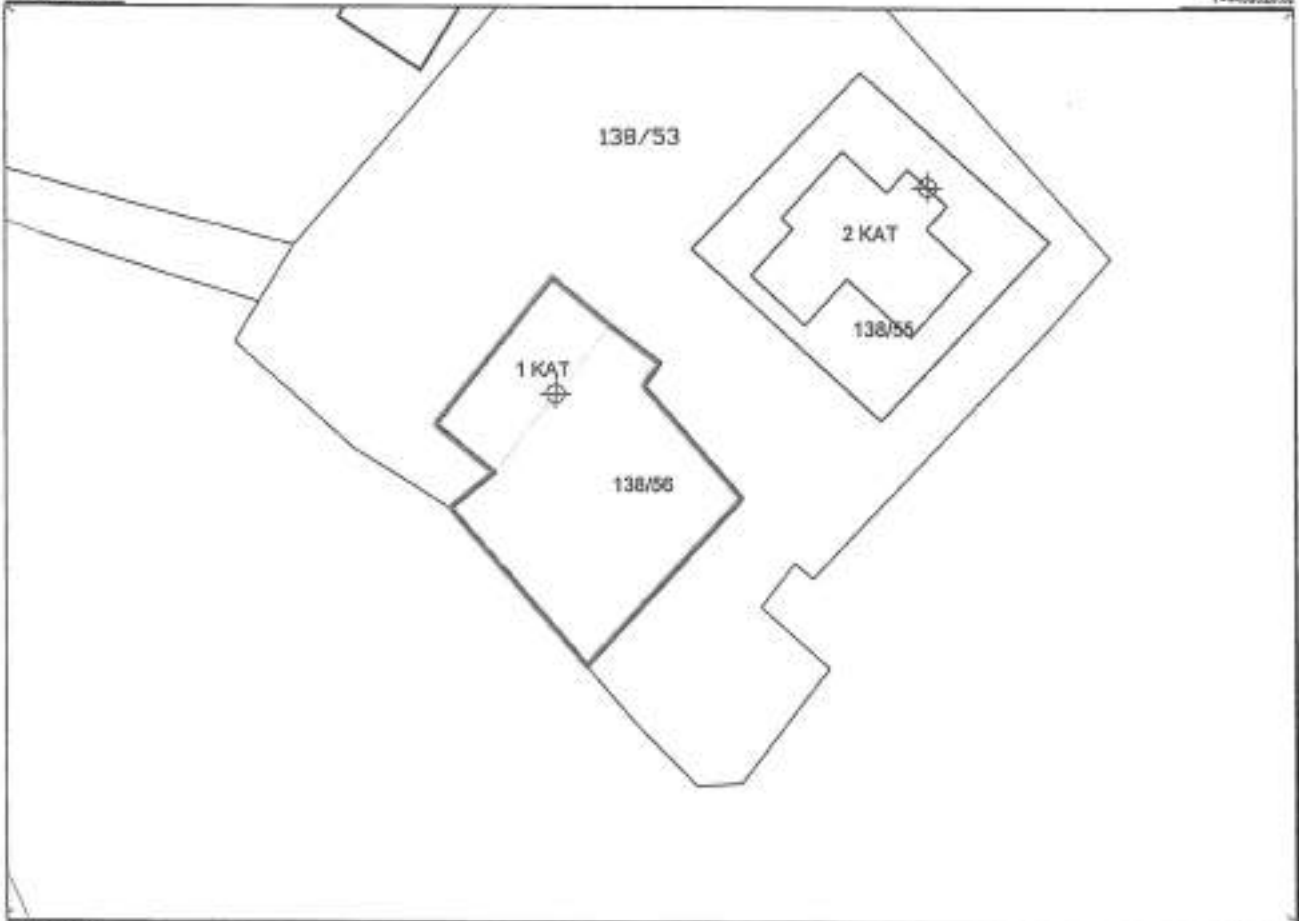

X=479638.18  
Y=4438462.71

X=479726.38  
Y=4438462.71

**KUFITARET :**

VERI Nr. Pas 135/53  
JUG Nr. Pas 135/53  
LINDJE Nr. Pas 135/53  
PERENDIM Nr. Pas 135/53

**Legjenda**

⊕ HYRJA NE OBJEKT  
— OBJEKT  
— KUFI PARCELE

SEKTORI I LEGALIZIMIT, CESHTJEVE TE PRONESISE DHE PROCESJEVE HARTOGRAFIKE

SPECIALIST LINDITA JAUPAJ

Lindita Jaupaj  
Lindita Jaupaj  
Lindita Jaupaj

PERGJEGJES MATILDA PANAHORI

Digitally signed by  
Matilda Panahori  
Date: 2024.07.14 14:40:09 +0200

Digitally signed by  
Lucaj  
Date: 2024.07.14 14:35:25 +0200



Vulosur elektronik nga Drejtoria e Administrimit Publik te Vlores  
Data: 2024.07.14 14:40:09 +0200  
347AVLORE2324072414400277314

amer

mblemer

nashkrimi

# PLANIMETRIA E KATIT PËRDHE

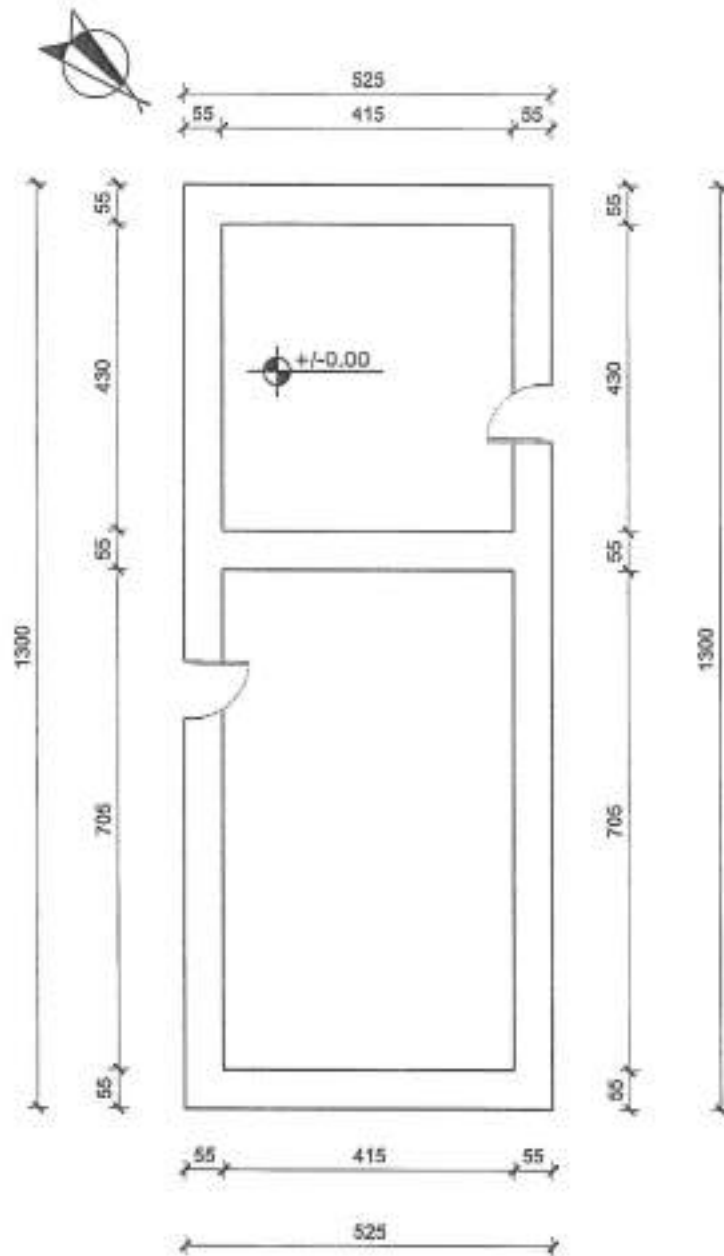

- Sip. banimi 68 m<sup>2</sup>
- Sip. verande 0 m<sup>2</sup>
- Sip. ndërtimi 68 m<sup>2</sup>

|  |   |  |  |
|--|---|--|--|
| <br>Nr. Shtesa:<br><b>A-1/1</b> | Objekti:<br><b>GODINË BANIMI 1 KAT</b>                  | DREJTORIA RAJONALE E ASHK-së<br><b>QARKU VLORË</b><br>DREJTORIJA LUÇAJ | Vula:                                  |
|  | Emërtimi i fletës:<br><b>PLANIMETRIA E KATIT PËRDHE</b> | Përgjegjësi i sektorit:<br><b>MATILDA PANAHORI</b>                     | nënshkrimi:                            |
| Poseduesi:<br><b>ANDEJA ÇALI BOLLANA</b><br>Matilda Panahori   | Luçaj<br>10.07.2024                                     | gërditësi:<br><b>Tek. Edlira Jaupaj</b>                                | nënshkrimi:                            |
| Nr. Dokumenti:<br><b>22210</b>   | Data:<br><b>10.07.2024</b>                              | punoi:<br><b>Ing. Migena Memushaj</b>                                  | nënshkrimi:<br><b>Migena</b><br>Memush |

Shënim : Ky dokument është gjeneruar dhe vëlosur me anë të një procedure automatike nga një sistem elektronik (Drejtoria Vendore Work)



REPUBLIKA E SHqipërisë

AGJENCIA SHTETËRORE E KADASTRËS  
DREJTORIA VENDORE ASHK-së VLORË

Nr. 5944 Prot.

Vlorë, më 24.03 2024

Lënda: Kërkesë për afishim publik

DREJTORISË SË PËRGJITHSHME ASHK TIRANË

Adresa: Rruga "Dora D'Istria "

Tiranë

Drejtoria Vendore e ASHK-së Vlorë, në zbatim të VKM-së nr.827 datë 30.09.2020 " Për përcaktimin e rregullave për miratimin e dokumentit të pronësisë, të objekteve pa titull pronësie, trojeve të tyre funksionale dhe të oborreve në përdorim "dhe VKM-së nr.1040 datë 25.11.2020 " ka marrë në shqyrtim kërkesën me nr: 24280 prot, me datë 14.07.2024, plotësuar nga subjekti **Angjello Thoma Dhimojani**. Nga procesverbali verifikimit në terren në dt. 16.07.2024 rezulton se objekti ndodhet në Bashkinë Himarë me këto të dhëna:

- ZK.1952 nr: pasurie: 420/185
- Sipërfaqe parcelës ndërtimore: 300 m<sup>2</sup>
- Sipërfaqe e bazës së ndërtimit: 96 m<sup>2</sup>
- Numri i kateve: 2
- Për banim: 83 m<sup>2</sup> + 78 m<sup>2</sup>

Pasuritë kufitare

- Veri nr: pasurie: 420/186
- Jug nr: pasurie: 420/184
- Lindje nr: pasurie: 420/187
- Perëndim nr: pasurie: 420/184

Për sa më sipër kërkojmë që të bëhet afishimi publik pranë Bashkisë Himarë kjo bazuar në pikën 22 të VKM-së nr: 827 ,datë 30.09.2020." Të dhënat e kërkesës dhe të evidentimit në terren bëhen publike për 30 ditë në ambientet e Bashkisë ku gjendet pasuria si dhe në ambientet e Agjencisë Shtetërore të Kadastrës "

DREJTOR  
Ina Luçaj

Konceptoi: O.Bitaj

Miratoi: M.Panahori

Ornela  
Bitaj

Digitally signed by  
Ornela Bitaj  
Date: 2024.07.23  
13:05:52 +0200

Matilda  
Panahori

Digitally signed by  
Matilda Panahori  
Date: 2024.07.23  
12:08:28 +0200

Ina  
Luçaj

Digitally signed by Ina  
Luçaj  
Date: 2024.07.24  
16:43:50 +0200



Vulosur elektronikisht nga Drejtoria  
Vendore Vlorë  
Data: 2024.07.24 15:13:02 +0200  
54pUVCOR202407241513043014

Agjencia Shtetërore e Kadastrës Drejtoria Vendore Vlorë  
Adresa: Rruga Transballkanike Vlorë



REPUBLIKA E SHQIPËRIË

AGJENCIA SHQETËRORE E KADASTRËS  
DREJTORIA VENDORE ASHK-së VLORË

Nr. 5945 Prot.

Vlorë, më 24.07.2024

Lënda: Kërkesë për afishim publik

BASHKISË HIMARË

Himarë

Drejtoria Vendore e ASHK-së Vlorë, në zbatim të VKM-së nr.827 datë 30.09.2020 " Për përcaktimin e rregullave për miratimin e dokumentit të pronësisë, të objekteve pa titull pronësie, trojeve të tyre funksionale dhe të oborreve në përdorim "dhe VKM-së nr.1040 datë 25.11.2020 " ka marrë në shqyrtim kërkesën me nr: 24280 prot, me datë 14.07.2024, plotësuar nga subjekti **Angjello Thoma Dhimojani**. Nga procesverbali verifikimit në terren në dt. 16.07.2024 rezulton se objekti ndodhet në Bashkinë Himarë me këto të dhëna:

- ZK.1952 nr: pasurie: 420/185
- Sipërfaqe parcelës ndërtimore: 300 m<sup>2</sup>
- Sipërfaqe e bazës së ndërtimit: 96 m<sup>2</sup>
- Numri i kateve: 2
- Për banim: 83 m<sup>2</sup> + 78 m<sup>2</sup>

Pasuritë kufitare

- Veri nr: pasurie: 420/186
- Jug nr: pasurie: 420/184
- Lindje nr: pasurie: 420/187
- Perëndim nr: pasurie: 420/184

Për sa më sipër kërkojmë që të bëhet afishimi publik pranë Bashkisë Himarë kjo bazuar në pikën 22 të VKM-së nr: 827 ,datë 30.09.2020." Të dhënat e kërkesës dhe të evidentimit në terren bëhen publike për 30 ditë në ambientet e Bashkisë ku gjendet pasuria si dhe në ambientet e Agjencisë Shtetërore të Kadastrës "

DREJTOR  
Ina Luçaj

Konceptual: O.Bitaj

Mirator: M.Panahori

Ornela  
Bitaj

Digitally signed by  
Ornela Bitaj  
Date: 2024.07.24  
12:05:53 +0200

Matilda  
Panahori

Digitally signed by  
Matilda Panahori  
Date: 2024.07.23  
12:05:26 +0200

Ina  
Luçaj

Digitally signed by Ina  
Luçaj  
Date: 2024.07.24  
15:22:52 +0200



Vulosur elektronikisht nga Drejtoria  
Vendore Vlorë  
Date: 2024.07.24 15:11:03 +0200  
940e7c7d9c20240724151103+0200

Agjencia Shtetërore e Kadastrës Drejtoria Vendore Vlorë  
Adresa: Rruga Transballkanike Vlorë

Shënim : Ky dokument është gjeneruar dhe vulosur me anë të një procedure automatike nga një sistem elektronik (Drejtoria Vendore Vlorë)

DREJTORIA E ASHK-SË VLORË  
QARKU: VLORË  
BASHKIA: HIMARË  
ZONA KADASTRALE: 1952  
ADRESA E PASURISË: HIMARË  
INDEKSI I HARTËS: K-34-138-(188-B)  
SHKALLA: 1:500  
DATA: 18/07/2024

NUMRI UNIK (INDEKSI) :  
NR.I APLIKIMIT: 24280  
NR.PASURISË: 420/185  
SIPËRFAQE E PARCELËS NDËRTIMORE = 300  
PR. SHTET = PO PR. E TË TRETËVE = JO PR. TË VET = JO  
SIPERFAQE E BAZËS SË NDËRTIMIT = 96  
POSEDUESI : ANGJELO THOMA DHIMOJANI  
LENICA DHIMO DHIMOJANI  
smär atësi mbiemër

X=477240.82  
Y=4443182.10

KRGJSH

X=477330.88  
Y=4443182.10

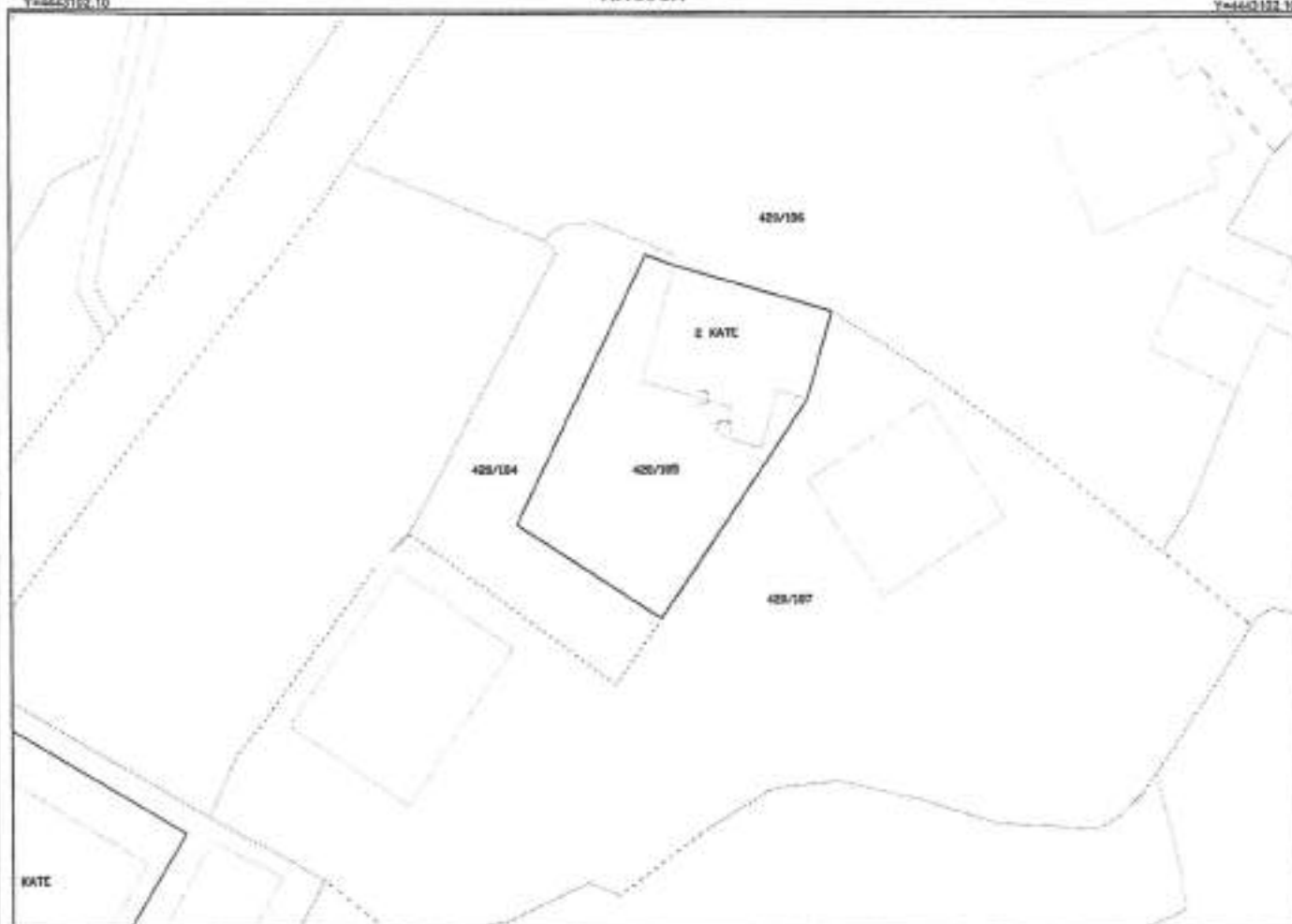

X=477340.82  
Y=4443208.88

X=477330.88  
Y=4443208.88

KUFITARET :  
VERI Nr. Pas 420/186  
JUG Nr. Pas 420/184  
LINDJE Nr. Pas 420/187  
PERENDIM Nr. Pas 420/184

Legjenda

⊕ HYRJA NE OBJEKT  
— OBJEKT  
— KUPI PARCELE

SPECIALIST I SEKTORIT TË HARTOGRAFISË: ARMILDA HOXHAJ

Armilda Hoxhaj

SPECIALIST I SEKTORIT TË PRONËSISË: IRIALD DERSHVAJ

Matilda Panahori

PËRGJEGJËS SEKTORI: MATILDA PANAHORI

Matilda Panahori

Digitally signed by  
Matilda Panahori  
Date: 2024.07.22  
12:28:29 +02'00'

Ina Lucaj

Digitally signed by  
Ina Lucaj  
Date: 2024.07.22  
15:02:52 +02'00'

DREJTORIA E ASHK-SË VLORË



Vëllor elektronik nga Drejtoria  
Vëllor 3.50x3  
Data: 2024/07/24 15:16:22 +02'00'  
34cYVLDRE2024072415161509014

SHËRBUESI I SUBJEKTIT: INA

LUÇAJ

smär mbiemër nënshkrimi

Të një procedure automatike nga një sistem elektronik (Drejtoria Vendore Vlorë)

# PLANIMETRIA E KATIT PËRDHE

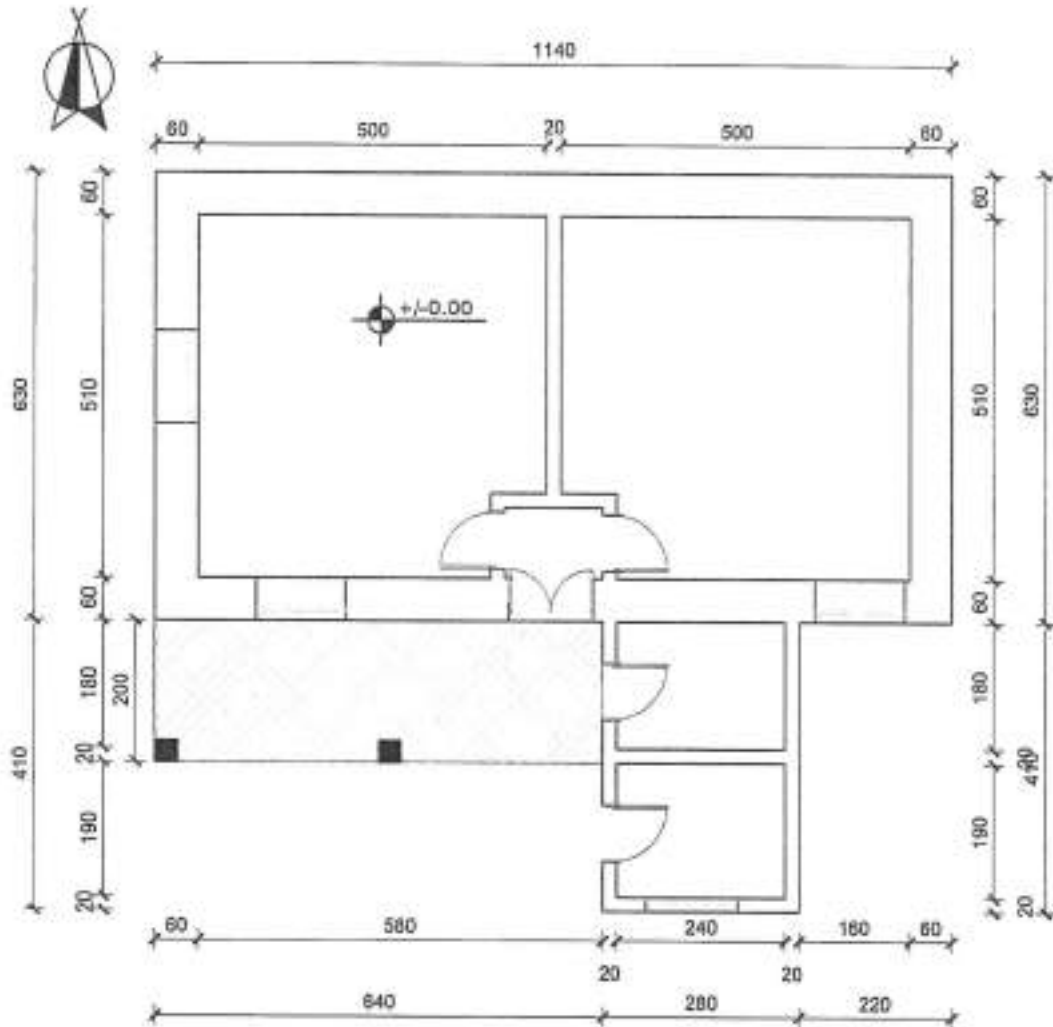

- Sip. banimi 83 m<sup>2</sup>
- Sip. verande 13 m<sup>2</sup>
- Sip. ndërtimi 96 m<sup>2</sup>

|   |  |   |   |
|---|--|---|---|
|  | <b>Objekti:</b><br>GODINË BANIMI 2 KATE  | DREJTORIA RAJONALE E ASHK-së<br>QARKU VLORË | Vula:   |
|   | <b>Emërtimi i fletës:</b><br>PLANIMETRIA E KATIT PËRDHE  | DREJTORI: NA LUÇAJ                          | <b>Përgjegjësi i sektorit:</b><br>MATILDA PANAHORI  |
| Nr. fletës:<br><b>A - 1 / 2</b>   | <b>Poseduesi:</b><br>ANA E HËNË MATILDA PANAHORI<br><small>Digitally signed by ANA E HËNË MATILDA PANAHORI<br/>Date: 2024.07.22 13:19:54 +02'00'</small> | <b>gëdhitësi:</b><br>Tek. Agim Begotaraj    | nënshkrimi:   |
| Shkallë:  | Luçaj<br>Data: 19.07.2024  | <b>punoi:</b><br>Ing. Migena Memushaj       | nënshkrimi:<br>Migena<br><small>Digitally signed by Migena Memushaj<br/>Date: 2024.07.19 11:39:10 +02'00'</small> |

Memush

Shënim : Ky dokument është gjeneruar dhe vëlosur me anë të një procedure automatike nga një sistem elektronik (Drejtoria Vendore Vlorë)

# PLANIMETRIA E KATIT TË PARË

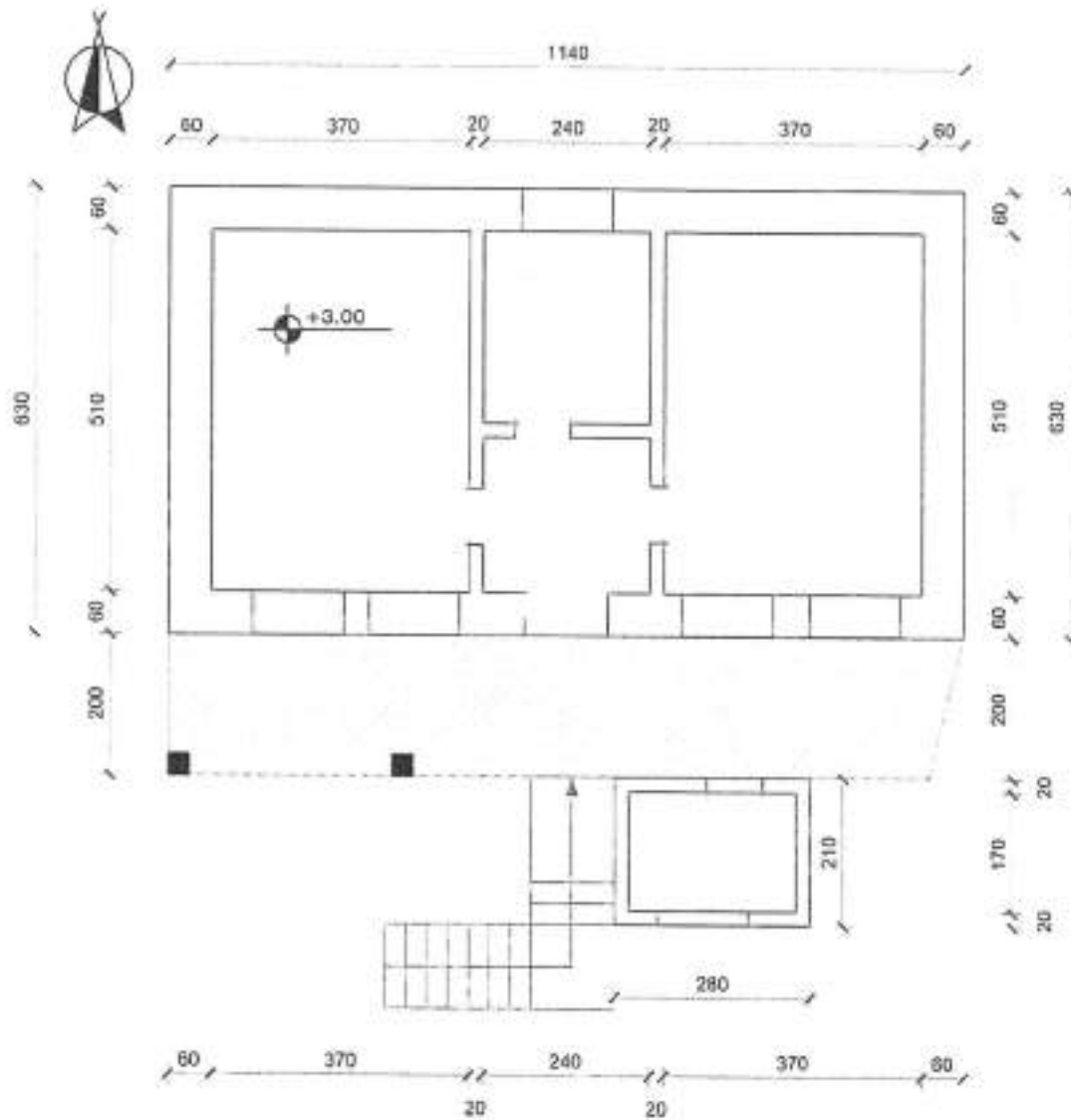

- Sip. banimi 78 m<sup>2</sup>
- Sip. verande 22 m<sup>2</sup>
- Sip. ndërtimi 100 m<sup>2</sup>

|   |   |   |  |  |               |
|---|---|---|--|--|---------------|
|  | Objekti:  | <b>GODINË BANIMI 2 KATE</b>                               |  | DREJTORIA RAJONALE E ASHK-së QARKU VLORË | Vula:         |
|   | Emërtimi i fletës:  | <b>PLANIMETRIA E KATIT TË PARË</b>                        |  | DREJTORI:INA LUCAJ                       |               |
| Nr. fletës:   | Poseduesi:  | <b>AMELINDA THOMA DHIMAJANI</b><br><small>Matilde</small> |  | Përgjegjësi i sektorit:                  | nënshkrimi:   |
| <b>A-2/2</b>  | <small>Vendosja elektronike nga Drejtoria e ASHK-së Qarku Vlorë</small><br><b>24280</b>   | <small>Lucaj</small><br><b>19.07.2024</b>                 |  | <b>MATILDA PANAHORI</b>                  |               |
| Sivasi:   | <small>Shënim: Ky dokument është gjeneruar dhe vërtetuar me anë të një procedure automatike nga një sistem elektronik (Drejtoria Vendore Vlorë)</small><br><b>24280</b> | <small>Data:</small><br><b>19.07.2024</b>                 |  | <b>Tek. Agim Begotaraj</b>               | nënshkrimi:   |
|   |   |   |  | <b>Ing. Migena Memushaj</b>              | nënshkrimi:   |
|   |   |   |  |  | <b>Migena</b> |

Memush

Shënim : Ky dokument është gjeneruar dhe vërtetuar me anë të një procedure automatike nga një sistem elektronik (Drejtoria Vendore Vlorë)



REPUBLIKA E SHqipërisë

AGJENCIA SHqTETËRORE E KADASTRËS  
DREJTORIA VENDORE ASHK-së VLORË

Nr 5943 Prot.

Vlorë, më 24.07. 2024

Lënda: Kërkesë për afishim publik

DREJTORISË SË PËRGJITHSHME ASHK TIRANË  
Adresa: Rruga "Dora D'Istria "

Tiranë

Drejtoria Vendore e ASHK-së Vlorë, në zbatim të VKM-së nr.827 datë 30.09.2020 " Për përcaktimin e rregullave për miratimin e dokumentit të pronësisë, të objekteve pa titull pronësie, trojeve të tyre funksionale dhe të oborreve në përdorim "dhe VKM-së nr.1040 datë 25.11.2020 " ka marrë në shqyrtim kërkesën me nr: 51296 prot, me datë 15.11.2021, plotësuar nga subjekti **Arbri Isuf Kamberaj** Nga procesverbali verifikimit në terren në dt. 16.11.2021 rezulton se objekti ndodhet në Bashkinë Vlorë me këto të dhëna:

- ZK.1060 nr: pasurie: 396/121
- Sipërfaqe parcelës ndërtimore: 300 m<sup>2</sup>
- Sipërfaqe e bazës së ndërtimit: 89 m<sup>2</sup>
- Numri i kateve: 1
- Për banim: 89

Pasuritë kufitare

- Veri nr: pasurie: 396/12
- Jug nr: pasurie: 392/95
- Lindje nr: pasurie: 392/98
- Perëndim nr: pasurie: 396/11

Për sa më sipër kërkojmë që të bëhet afishimi publik pranë Bashkisë Vlorë kjo bazuar në pikën 22 të VKM-së nr: 827 ,datë 30.09.2020." Të dhënat e kërkesës dhe të evidentimit në terren bëhen publike për 30 ditë në ambientet e Bashkisë ku gjendet pasuria si dhe në ambientet e Agjencisë Shtetërore të Kadastrës "

DREJTOR  
Ina Luçaj

Konceptoi: *O. Bitaj*

Miratoi: *M.Panahori*

Ornela  
Bitaj

Digitally signed by  
Ornela Bitaj  
Date: 2024.07.17  
12:16:24 +0200

Matilda  
Panahori

Digitally signed by  
Matilda Panahori  
Date: 2024.07.17  
12:17:04 +0200

Ina  
Luçaj

Digitally signed by Ina  
Luçaj  
Date: 2024.07.24  
16:13:09 +0200



Vulosur elektronikisht nga Drejtoria

Vendore Vlorë

Date: 2024.07.24 16:40:52 +0200

34MuVLORË202407241640520218

34MuVLORË202407241640520218

Shitetërore e Kadastrës Drejtoria Vendore Vlorë  
Adresa: Rruga Transballkanike Vlorë



REPUBLIKA E SHQIPËRISE

AGJENCIA SHTETËRORE E KADASTRËS  
DREJTORIA VENDORE ASHK-së VLORË

Nr. 5462 Prot.

Vlorë, më 24.07. 2024

Lënda: Kërkesë për afishim publik

BASHKISË VLORË

Vlorë

Drejtoria Vendore e ASHK-së Vlorë, në zbatim të VKM-së nr.827 datë 30.09.2020 " Për përcaktimin e rregullave për miratimin e dokumentit të pronësisë, të objekteve pa titull pronësie, trojeve të tyre funksionale dhe të oborreve në përdorim "dhe VKM-së nr.1040 datë 25.11.2020 " ka marrë në shqyrtim kërkesën me nr: 51296 prot, me datë 15.11.2021, plotësuar nga subjekti **Arbri Isuf Kamberaj** Nga proçesverbali verifikimit në terren në dt. 16.11.2021 rezulton se objekti ndodhet në Bashkinë Vlorë me këto të dhëna:

- ZK.1060 nr: pasurie: 396/121
- Sipërfaqe parcelës ndërtimore: 300 m<sup>2</sup>
- Sipërfaqe e bazës së ndërtimit: 89 m<sup>2</sup>
- Numri i kateve: 1
- Për banim: 89

Pasuritë kufitare

- Veri nr: pasurie: 396/12
- Jug nr: pasurie: 392/95
- Lindje nr: pasurie: 392/98
- Perëndim nr: pasurie: 396/11

Për sa më sipër kërkojmë që të bëhet afishimi publik pranë Bashkisë Vlorë kjo bazuar në pikën 22 të VKM-së nr: 827 ,datë 30.09.2020." Të dhënat e kërkesës dhe të evidentimit në terren bëhen publike për 30 ditë në ambientet e Bashkisë ku gjendet pasuria si dhe në ambientet e Agjensisë Shtetërore të Kadastrës "

DREJTOR  
Ina Luçaj

Konceptoi: O.Bitaj

Miratoi: M.Panahori

Ornela  
Bitaj

Digitally signed by  
Ornela Bitaj  
Date: 2024.07.17  
12:54:25 +0200

Matilda  
Panahori

Digitally signed by  
Matilda Panahori  
Date: 2024.07.17  
12:11:23 +0200

Ina  
Luçaj

Digitally signed by Ina  
Luçaj  
Date: 2024.07.24  
15:23:08 +0200



Vulosur elektronikisht nga Drejtorja  
Mendona Vllasë  
Date: 2024/07/24 15:38:50 +0200  
34cuVLORE20240724153850

Shëtitërore e Kadastrës Drejtoria Vendore Vlorë  
Adresa: Rruga Transballkanike Vlorë

Shënim : Ky dokument është gjeneruar dhe vulosur me anë të një procedure automatike nga një sistem elektronik (Drejtoria Vendore Vlorë)

# GENPLAN

DREJTORIA E ASHK-SE VLORE

QARKU VLORE

BASHKIA VLORE

ZONA KADASTRALE 1060

ADRESA E PASURISE BABICE E MADHE

INDEKSI I HARTES K34-124-(145-B)

SHKALLA: 1:500

DATA: 16.07.2024

NUMRI UNIK (INDEKSI) : 11\_9027710

NR.I APLIKIMIT: 51296

NR.PASURISE : 396/121

SIPERFAQE E PARCELES SE NDERTIMORE = 300

PR. SHTET = PO PR. E TE TRETJEVE = JO PR. TE VET = JO

SIPERFAQE E BAZES SE NDERTIMIT = 89

POSEDUESI : ARBRI ISUF KAMBERAJ

emër atesi mblemer



## Legjenda

### KUFITARET :

VERI Nr. Pas 396/12  
 JUG Nr. Pas 392/98  
 LINDJE Nr. Pas 392/98  
 PERENDIM Nr. Pas 396/11

HYRJA NE OBJEKT  
 OBJEKT  
 KUFI PARCELE

SEKTORI I LEGALIZIMIT, CESHTJEVE TE PRONESISE DHE PROCESIVE HARTOGRAFIKE

SPECIALIST LINDITA JAUPAJ

Udhë  
 Jaupaj

PERGJEGJES MATILDA PANAHORI

Digitally signed by  
 Matilda Panahori  
 Date: 2024.07.17  
 10:17:44 +0200

Ina

Digitally signed by Ina  
 Lucaj  
 Date: 2024.07.24  
 15:45:49 +0200



Vulusur elektronikisht nga Drejtoria e  
 Vardara Vlorë  
 Date: 2024/07/24 17:08:33 +0200  
 1708264498

emër mblemer nënshkrimi

Shënim : Ky dokument është gjeneruar dhe vulusur me anë të një procedure automatike nga një sistem elektronik (Drejtoria Vendore Vlorë)

# PLANIMETRIA E KATIT PËRDHE

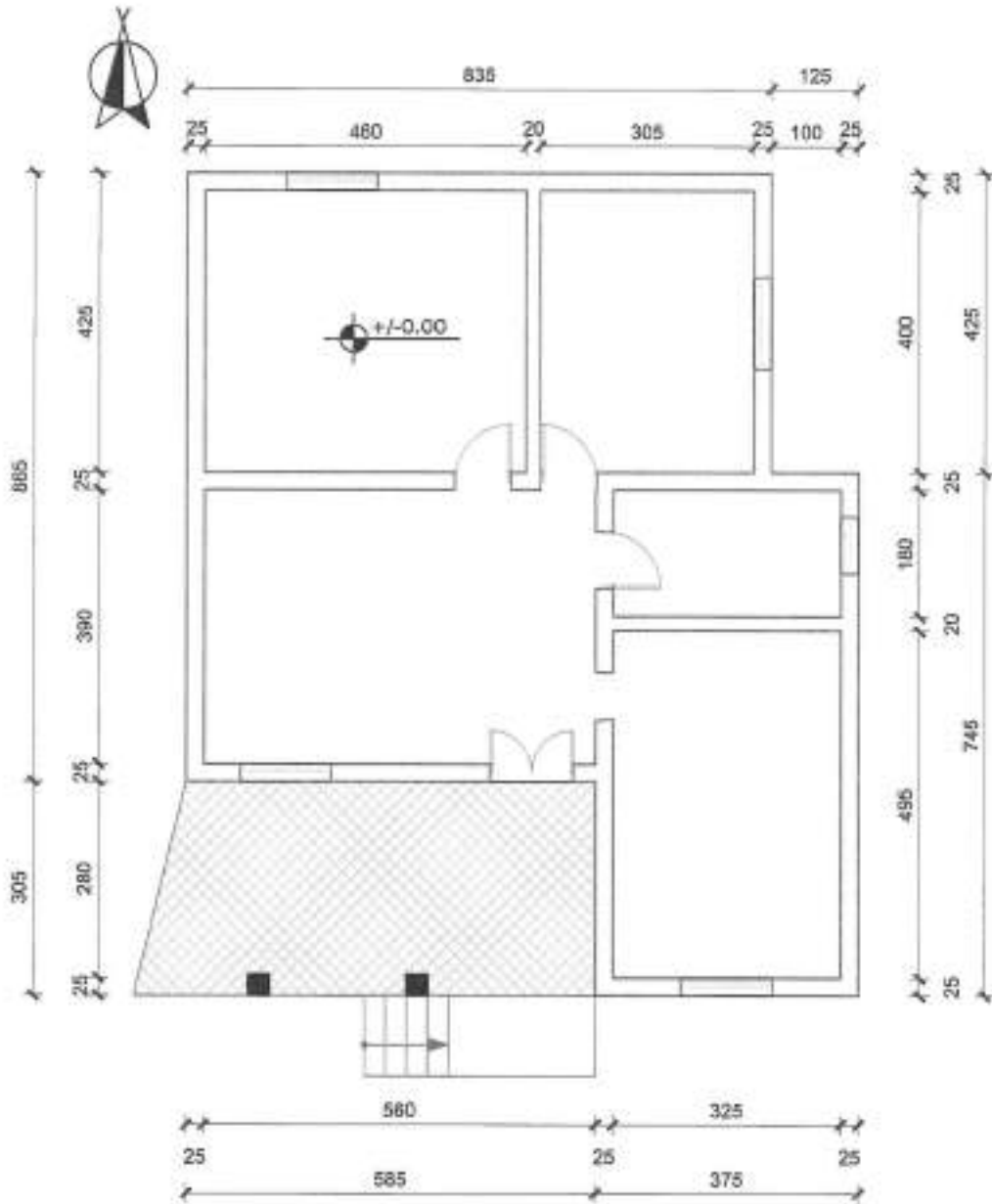

- Sip. banimi 89 m<sup>2</sup>
- Sip. verande 23 m<sup>2</sup>
- Sip. ndërtimi 112 m<sup>2</sup>

|   |   |  |  |
|---|---|--|--|
|  | <b>Objekti:</b><br>GODINË BANIMI 1 KAT  | DREJTORIA RAJONALE E ASHK-së<br>QARKU VLORË                                  | Vula:  |
|   | <b>Emërtimi i fletës:</b><br>PLANIMETRIA E KATIT PËRDHE                       | DREJTORI: INA LUÇAJ  | nënshkrim:   |
|   | Përbërës i:   | Përgjegjësi i sektorit:<br>MATILDA PANAHORI                                  | nënshkrim:   |
|   | Poseduesi:<br>Matilda Arbri<br>Arbri Sof Kamberaj<br>Ina Luçaj                | përditësoi:<br>Tek. Edlira Jaupaj  | nënshkrim:   |
| Nr. fletës:<br><b>A-1/1</b>   | Vulosur elektronikisht nga Vendors Vlorë<br>Nr. detyrues: 7075942014<br>51296 | punoi:<br>Ing. Migena Memushaj   | nënshkrim:<br>Migena   |
| Data:<br>15.07.2024   | Data: 2024-07-15<br>15:22:50 +0300  | Digitally signed by<br>Migena Memushaj<br>Date: 2024.07.15<br>15:22:50 +0300 | Digitally signed by<br>Migena Memushaj<br>Date: 2024.07.15<br>15:22:50 +0300 |

Shënim : Ky dokument është gjeneruar dhe vulosur me anë të një procedure automatike nga një sistem elektronik (Drejtoria Vendore Vlorë)

Memush







REPUBLIKA E SHQIPËRISE

AGJENCIA SHTETËRORE E KADASTRËS  
DREJTORIA VENDORE ASHK-së VLORË

Nr. 4780 Prot.

Vlorë, më 24.06 2024

Lënda: Kërkesë për afishim publik

DREJTORISË SË PËRGJITHSHME ASHK TIRANË

Adresa: Rruga "Dora D'Istria "

Tiranë

Drejtoria Vendore e ASHK-së Vlorë, në zbatim të VKM-së nr.827 datë 30.09.2020 " Për përcaktimin e rregullave për miratimin e dokumentit të pronësisë, të objekteve pa titull pronësie, trojeve të tyre funksionale dhe të oborreve në përdorim "dhe VKM-së nr.1040 datë 25.11.2020 " ka marrë në shqyrtim kërkesën me nr: 7617 prot, me datë 29.08.2019 , plotësuar nga subjekti **Spiro Foto Kristofori**. Nga procesverbali verifikimit në terren në dt. 20.10.2021 rezulton se objekti ndodhet në Bashkinë Himarë me këto të dhëna:

- ZK.3844 nr: pasurie: 351/103
- Sipërfaqe parcelës ndërtimore: 87 m<sup>2</sup>
- Sipërfaqe e bazës së ndërtimit: 31 m<sup>2</sup>
- Numri i kateve: 1
- Për banim: 31 m<sup>2</sup>

Pasuritë kufitare

- Veri nr: pasurie: 351/105
- Jug nr: pasurie: 351/101
- Lindje nr: pasurie: 351/104
- Perëndim nr: pasurie: 351/104

Për sa më sipër kërkojmë që të bëhet afishimi publik pranë Bashkisë Himarë kjo bazuar në pikën 22 të VKM-së nr: 827 ,datë 30.09.2024." Të dhënat e kërkesës dhe të evidentimit në terren bëhen publike për 30 ditë në ambientet e Bashkisë ku gjendet pasuria si dhe në ambientet e Agjensisë Shtetërore të Kadastrës "

DREJTOR  
Ina Luçaj

Konceptoi: O.Bitaj

Miratoi: M.Panahori



Digitally signed by  
Omela Bitaj  
Date: 2024.06.24  
18:04:51 +0200

Matilda  
Panahori

Digitally signed by  
Matilda Panahori  
Date: 2024.06.24  
18:10:51 +0200

Ina  
Luçaj

Digitally signed by  
Ina Luçaj  
Date: 2024.06.24  
18:43:48 +0200

Vulosur elektronikisht nga Drejtoria  
Vendore Vlorë  
Date: 2024/06/24 19:46:07 +0200  
34www.drejtoriavendorevlore.gov.al

Agjencia Shtetërore e Kadastrës Drejtoria Vendore Vlorë  
Adresa: Rruga Transballkanike Vlorë

Shënim : Ky dokument është gjeneruar dhe vulosur me anë

te një procesi automatizuar në një sistem elektronik Drejtoria Vendore Vlorë



REPUBLIKA E SHqipërisë

AGJENCIA SHtetërore e KADASTRËS  
DREJTORIA VENDORE ASHK-së VLORË

Nr. 781 Prot.

Vlorë, më 24.06. 2024

Lënda: Kërkesë për afishim publik

BASHKISË HIMARË

Himarë

Drejtoria Vendore e ASHK-së Vlorë, në zbatim të VKM-së nr.827 datë 30.09.2020 " Për përcaktimin e rregullave për miratimin e dokumentit të pronësisë, të objekteve pa titull pronësie, trojeve të tyre funksionale dhe të oborreve në përdorim "dhe VKM-së nr.1040 datë 25.11.2020 " ka marrë në shqyrtim kërkesën me nr: 7617 prot, me datë 29.08.2019 , plotësuar nga subjekti **Spiro Foto Kristofori**. Nga procesverbali verifikimit në terren në dt. 20.10.2021 rezulton se objekti ndodhet në Bashkinë Himarë me këto të dhëna:

- ZK.3844 nr: pasurie: 351/103
- Sipërfaqe parcelës ndërtimore: 87 m<sup>2</sup>
- Sipërfaqe e bazës së ndërtimit: 31 m<sup>2</sup>
- Numri i kateve: 1
- Për banim: 31 m<sup>2</sup>

Pasuritë kufitare

- Veri nr: pasurie: 351/105
- Jug nr: pasurie: 351/101
- Lindje nr: pasurie: 351/104
- Perëndim nr: pasurie: 351/104

Për sa më sipër kërkojmë që të bëhet afishimi publik pranë Bashkisë Himarë kjo bazuar në pikën 22 të VKM-së nr: 827 ,datë 30.09.2024." Të dhënat e kërkesës dhe të evidentimit në terren bëhen publike për 30 ditë në ambientet e Bashkisë ku gjendet pasuria si dhe në ambientet e Agjensisë Shtetërore të Kadastrës "

DREJTOR  
Ina Luçaj

Konceptoi: O.Biçaj

Miratoi: M.Panahori



Ornela  
Bitaj

Digitally signed by  
Ornela Bitaj  
Date: 2024.06.24  
18:09:31 +0200

Matilda  
Panahori

Digitally signed by  
Matilda Panahori  
Date: 2024.06.24  
18:10:11 +0200

Ina  
Luçaj

Digitally signed by Ina  
Luçaj  
Date: 2024.06.24  
19:42:40 +0200



Vulosur elektronikisht nga Drejtoria  
Vendore Vlorë  
Data: 2024/06/24 19:45:31 +0200  
343xvL Date: 2024/06/24 19:45:31 +0200

Agjencia Shtetërore e Kadastrës Drejtoria Vendore Vlorë  
Adresa: Rruga Transballkanike Vlorë

# GENPLAN

|                    |                  |   |                             |
|--------------------|------------------|---|-----------------------------|
| ASHK :             | VLORE            | NUMRI UNIK (INDEKS):                                  |                             |
| QARKU:             | VLORE            | NR. I APLIKIMIT:                                      | 7617                        |
| BASHKIA:           | HIMARË           | NR. PASURISË:   | 351/103                     |
| ZONA KADASTRALE:   | 3844             | SIPËRFAQE E PARCELËS NDËRTIMORE =                     | 87                          |
| ADRESA E PASURISË: | VUNO             | PR. SHITET = PO PR. E TË TRETËVE = JO PR. TË VET = JO |                             |
| INDEKSI I HARTËS:  | K-34-136-(151-A) | SIPËRFAQE E BAZES SË NDËRTIMIT =                      | 31                          |
| SHKALLA:           | 1:500            | POSEDUESI:  | SPIRO FOTO KRISTOFORI       |
| DATA:              | 22/06/2024       |   | KATERINË KLEARKO KRISTOFORI |

x= 474077.66  
y= 4445180.12

KRGJSH

x= 474167.66  
y= 4445180.12

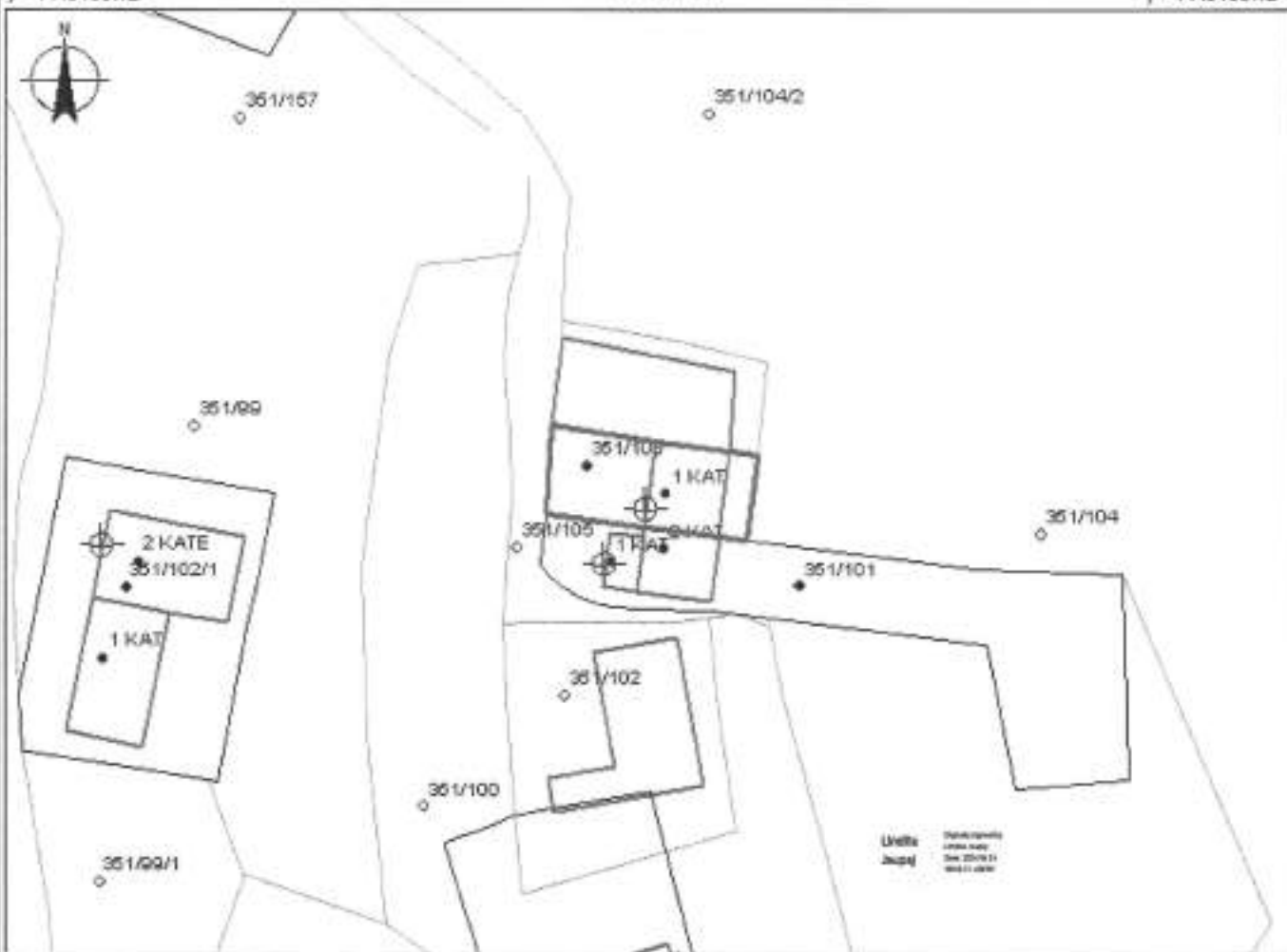

x= 474077.66  
y= 4445114.29

x= 474167.66  
y= 4445114.29

**KUFITARËT:**

VERI Nc.Pas 351/105  
JUG Nc.Pas 351/101  
LINDJE Nc.Pas 351/104  
PERENDIM Nc.Pas 351/104

Legjenda  
— OBJEKTI  
— NYRJA NE OBJEKT  
□ PARCELA  
— KUFI PARCELE

SPECIALIST I SEKTORIT TË HARTOGRAFISË: LINDITA JAUPAJ

SPECIALIST I SEKTORIT TË PRONËSISË: IRIALD DERVISHAJ

PËRGJEGJËS SEKTORI: MATILDA PANAHO RI

Matilda  
Panahori  
LUÇAJ

Ina  
Lucaj

Digitally signed by  
Matilda Panahori  
DN: cn=Matilda Panahori,  
ou=KRGJSH

Digitally signed by Ina  
Lucaj  
DN: cn=Ina Lucaj,  
ou=KRGJSH



Vulosur elektronikisht nga Drejtoria  
Vendore Vlore  
Shifri i kontaktimit: +355 37 4445114  
Shifri i kontaktimit: +355 37 4445114

emër

mblemër

nënshkrimi

# PLANIMETRIA E KATIT PËRDHE

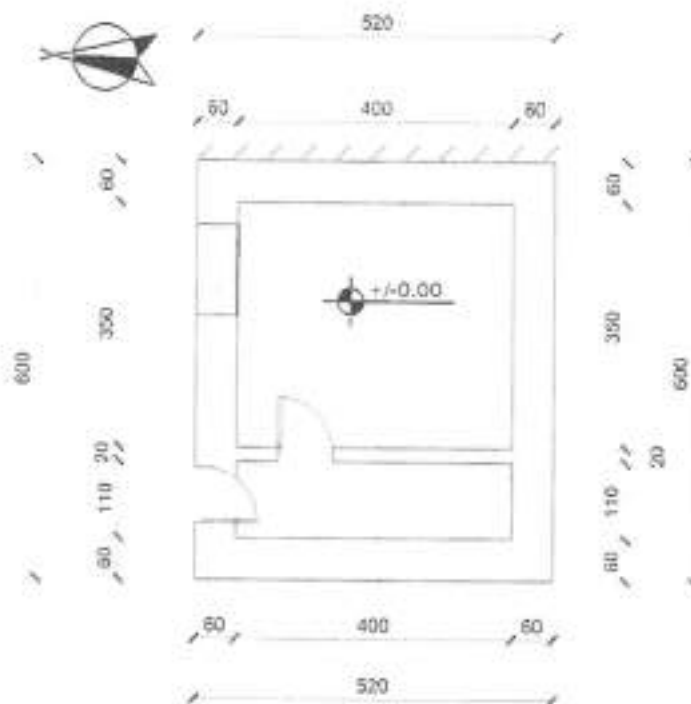

- Sip. banimi 31 m<sup>2</sup>
- Sip. verande 0 m<sup>2</sup>
- Sip. ndërtimi 31 m<sup>2</sup>

|  |   |  |   |   |
|--|---|--|---|---|
| <br><b>ASHK</b> | Objekti:<br><b>GODINË BANIMI 1 KAT</b>                                  |  | DIREKTORIA RAJONALE E ASHK-së<br><b>QARKU VLORË</b> | Vula:                                     |
|  | Emërtimi i fletës:<br><b>PLANIMETRIA E KATIT PËRDHE</b>                 |  | DIREKTORI: <b>INA LUÇAJ</b>                         | nënshkrimi:                               |
|  | Poseduesi: <b>SPIRO FOTO KRISTOFORI<br/>KATERINË KLEARKO KRISTOFORI</b> |  | Përgjegjësi i sektorit:<br><b>MATILDA PANAHORI</b>  | nënshkrimi:                               |
|  | Nr. dosjes aplikimit:<br><b>7617</b>                                    |  | Data:<br><b>19.06.2024</b>                          | përditësori:<br><b>Tek, Edlira Jaupaj</b> |
| Nr. fletës:<br><b>A - 1 / 1</b>  | Shkallë:<br><b>1 : 100</b>  |  | punoi:<br><b>Ing. Migena Memushaj</b>               | nënshkrimi:<br><b>Migena</b>              |

|  |   |   |
|--|---|---|
| <b>Matilda</b><br>PANAHORI   | <b>Ina</b><br>LUÇAJ   | <b>Memush</b>   |
| <small>Digitaly signed by:<br/>Matilda Panahori<br/>Date: 2024.06.24</small> | <small>Digitaly signed by:<br/>Ina Lucaj<br/>Date: 2024.06.24</small> | <small>Digitaly signed by:<br/>Migena Memushaj<br/>Date: 2024.06.17</small> |

Shënim: Ky dokument është gjeneruar dhe vërtetuar me anë të një procesi të automatizuar në një sistem elektronik (Drejtoria Vendore Vlorë).  
 3KaoVLORE2024062419440833014





REPUBLIKA E SHQIPËRISË

AGJENCIA SHQIPTËRORE E KADASTRËS  
DREJTORIA VENDORE ASHK-së VLORË

Nr. 4877 Prot.

Vlorë, më 25.06. 2024

Lënda: Kërkesë për afishim publik

DREJTORISË SË PËRGJITHSHME ASHK TIRANË  
Adresa: Rruga "Dora D'Istria "

Tiranë

Drejtoria Vendore e ASHK-së Vlorë, në zbatim të VKM-së nr.827 datë 30.09.2020 " Për përcaktimin e rregullave për miratimin e dokumentit të pronësisë, të objekteve pa titull pronësie, trojeve të tyre funksionale dhe të oborreve në përdorim "dhe VKM-së nr.1040 datë 25.11.2020 " ka marrë në shqyrtim kërkesën me nr: 14007 prot, me datë 06.04.2023 , plotësuar nga subjekti **Spiro Qirjako Malo**. Nga procesverbali verifikimit në terren në dt. 12.06.2024 rezulton se objekti ndodhet në Bashkinë Himarë me këto të dhëna:

- ZK.1739 nr: pasurie: 200/800
- Sipërfaqe parcelës ndërtimore: 300 m<sup>2</sup>
- Sipërfaqe e bazës së ndërtimit: 97 m<sup>2</sup>
- Numri i kateve: 2
- Për banim: 77 m<sup>2</sup> +77 m<sup>2</sup>

Pasuritë kufitare

- Veri nr: pasurie: 200/801
- Jug nr: pasurie: 200/801
- Lindje nr: pasurie: 200/801
- Perëndim nr: pasurie: 200/801

Për sa më sipër kërkojmë që të bëhet afishimi publik pranë Bashkisë Himarë kjo bazuar në pikën 22 të VKM-së nr: 827 ,datë 30.09.2024." Të dhënat e kërkesës dhe të evidentimit në terren bëhen publike për 30 ditë në ambientet e Bashkisë ku gjendet pasuria si dhe në ambientet e Agjencisë Shtetërore të Kadastrës "

DREJTOR  
Ina Luçaj

Konceptoi: O.Bitaj

Miratoi: M.Panahori



Ornela  
Bitaj



Digitally signed by  
Ornela Bitaj  
Date: 2024.06.25  
11:36:20 +0200  
Vulosur elektronikisht nga Drejtoria  
Vendore Vlorë  
Date: 2024/06/25 11:28:37 +0200  
34zyVLORË2024062513282945214

Matilda  
Panahori

Digitally signed by  
Matilda Panahori  
Date: 2024.06.25  
11:37:11 +0200

Ina  
Luçaj

Digitally signed by Ina  
Luçaj  
Date: 2024.06.25  
13:08:19 +0200

Agjencia Shtetërore e Kadastrës Drejtoria Vendore Vlorë  
Adresa: Rruga Transballkanike Vlorë

# GENPLAN

|                    |                  |  |   |
|--------------------|------------------|--|---|
| ASHK :             | VLORE            | NUMRI UNIK (INDEKS):                                 | 11-9031696                                  |
| QARKU:             | VLORE            | NR. I APLIKIMIT:                                     | 14007                                       |
| BASHKIA:           | HIMARË           | NR. PASURISË:  | 200/600                                     |
| ZONA KADASTRALE:   | 1739             | SIPËRFAQE E PARCELËS NDËRTIMORE =                    | 300   |
| ADRESA E PASURISË: | GJILEKË          | PR. SHTET = PO PR. E TË TRETËVE = JO PR. TË VET = JO |   |
| INDEKSI I HARTËS:  | K-34-136-(133-A) | SIPËRFAQE E BAZËS SË NDËRTIMIT =                     | 97  |
| SHKALLA: 1:500     |                  | POSEDUESI:   | SPIRO QIRJAKO MALO<br>MARINELA NJOFORO MALO |
| DATA: 22/06/2024   |                  |  |   |

x= 408542.75  
y= 4446967.64

KRGJSH

x= 408632.75  
y= 4446967.64

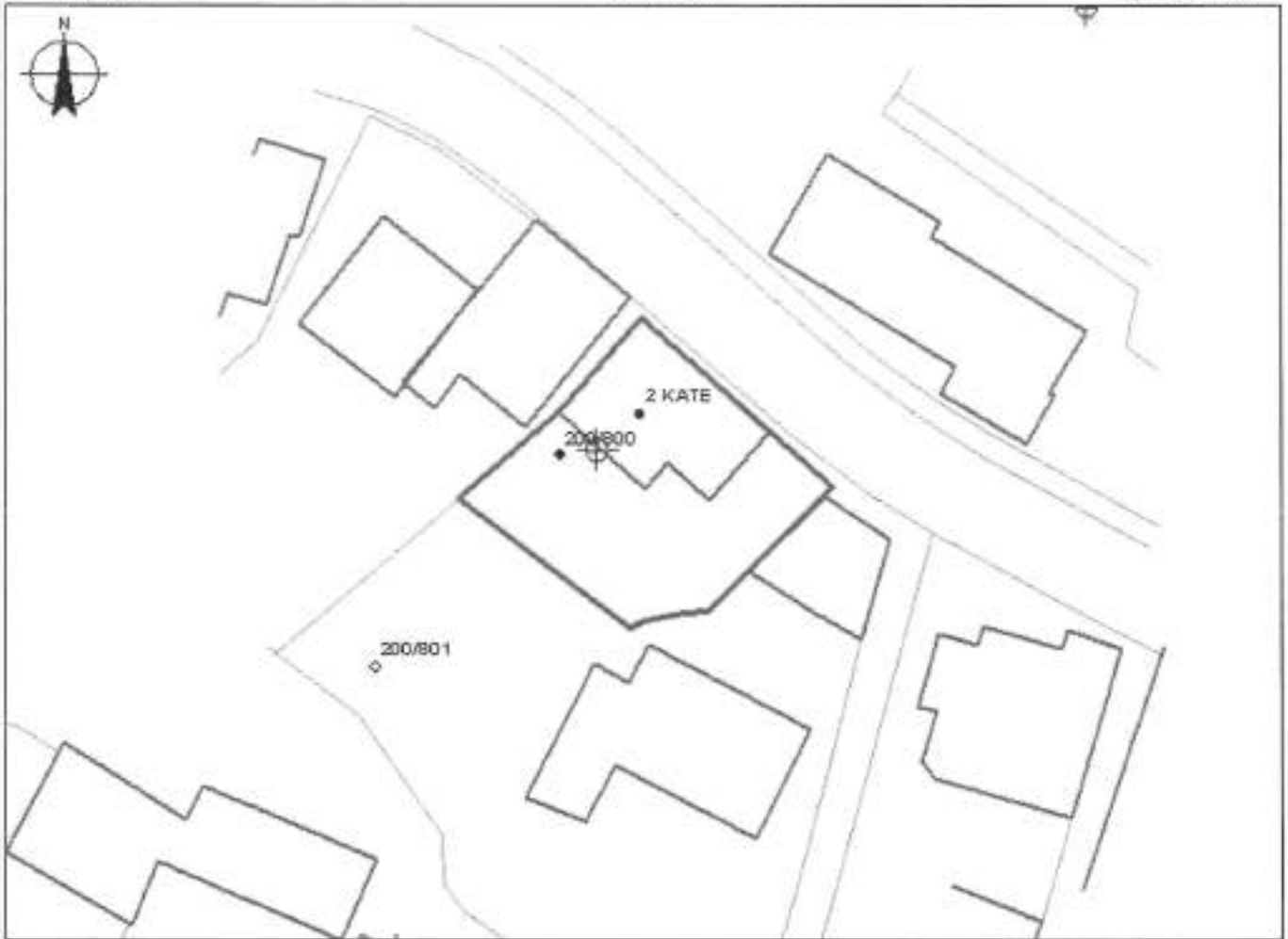

x= 408542.75  
y= 4446921.8

x= 408632.75  
y= 4446921.8

## KUFITARËT:

|          |        |         |
|----------|--------|---------|
| VERI     | Nc.Pas | 200/601 |
| JUG      | Nc.Pas | 200/601 |
| LINDJE   | Nc.Pas | 200/601 |
| PERENDIM | Nc.Pas | 200/601 |

Linjë për të

— OBJEKTI

⊕ HYRJA NË OBJEKT

□ PARCELA

— KUFI PARCELE

SEKTORI I HARTOGRAFISË: ARDIT NENAJ

ADIT  
Marrë  
15.09.2015

SPECIALIST I SEKTORIT TE PRONESISE : IRIALD DERVISHAJ

Iriald

Digitally signed by  
Iriald Dervishaj  
Date: 2024.06.25  
18:55:11 +0200

PERGJEGJËS SEKTORI : MATILDA PANAHO RI

Dervisha  
Matilda

Digitally signed by  
Matilda Panahori  
Date: 2024.06.25  
11:37:13 +0200

Ina

Digitally signed by Ina  
Lucaj  
Date: 2024.06.25  
15:09:30 +0200

Panahori  
LUÇAJ

Lucaj

emër

mbl. emër

nënshkrimi



# PLANIMETRIA E KATIT TË PARË

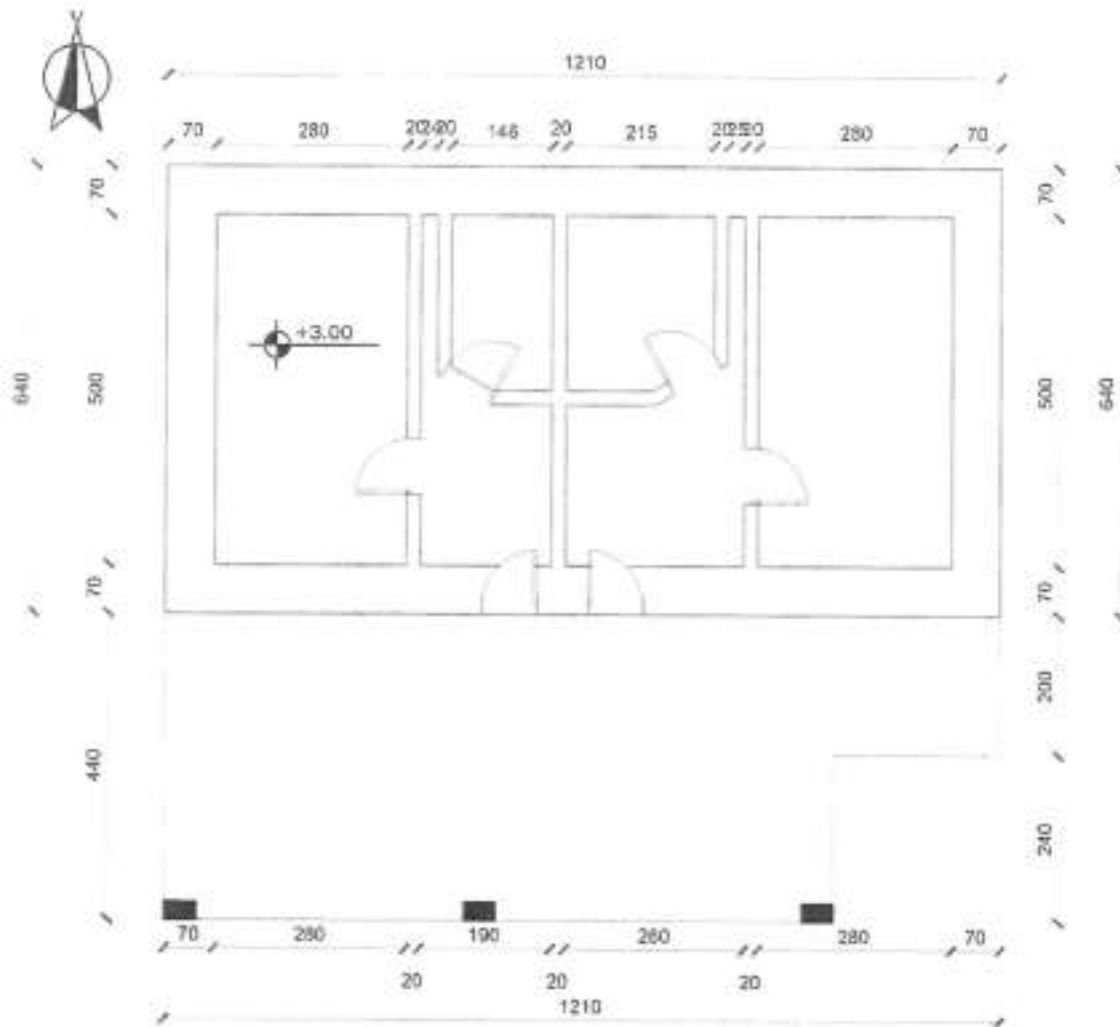

- Sip. banimi 77 m<sup>2</sup>
- Sip. verande 47 m<sup>2</sup>
- Sip. ndërtimi 124 m<sup>2</sup>

|   |  |   |                        |
|---|--|---|------------------------|
| <br>Nr. Shtes:<br><b>A - 2 / 2</b><br>Shkallë:<br><b>1 : 100</b> | Objekti:<br><b>GODINË BANIMI 2 KATE</b>                  | DREJTORIA RAJONALE E ASHK-së<br><b>QARKU VLORE</b><br>DREJTORESHA LUÇAJ | Vula:                  |
|   | Emërtimi i fletës:<br><b>PLANIMETRIA E KATIT TË PARË</b> | Përgjegjësi i sektorit:<br><b>MATILDA PANAHORI</b>                      | nënshkrimi:            |
|   | Poseduesi:<br><b>SPIRO QIRIAQI MALO</b>                  | përditësor:<br><b>Ing. Ardit Nenaj</b>                                  | nënshkrimi:            |
| Nr. dosjes aplikimit:<br><b>14007</b>   | Data:<br><b>13.06.2024</b>                               | punoi:<br><b>Ing.Migena Memushaj</b>                                    | nënshkrimi:<br>Vlenëza |

Matilda Panahori Ina

Matilda Panahori  
 Data: 2024.06.25  
 Luçaj  
 Data: 2024.06.25  
 15:09:32 -02'00'  
 Vëllimet Elektronike nga Drejtoria  
 Vendore Vlore  
 Data: 2024/06/25 15:22:19 +02'00'  
 34GAVLORE2024062515221173014



# PLANIMETRIA E KATIT PËRDHE

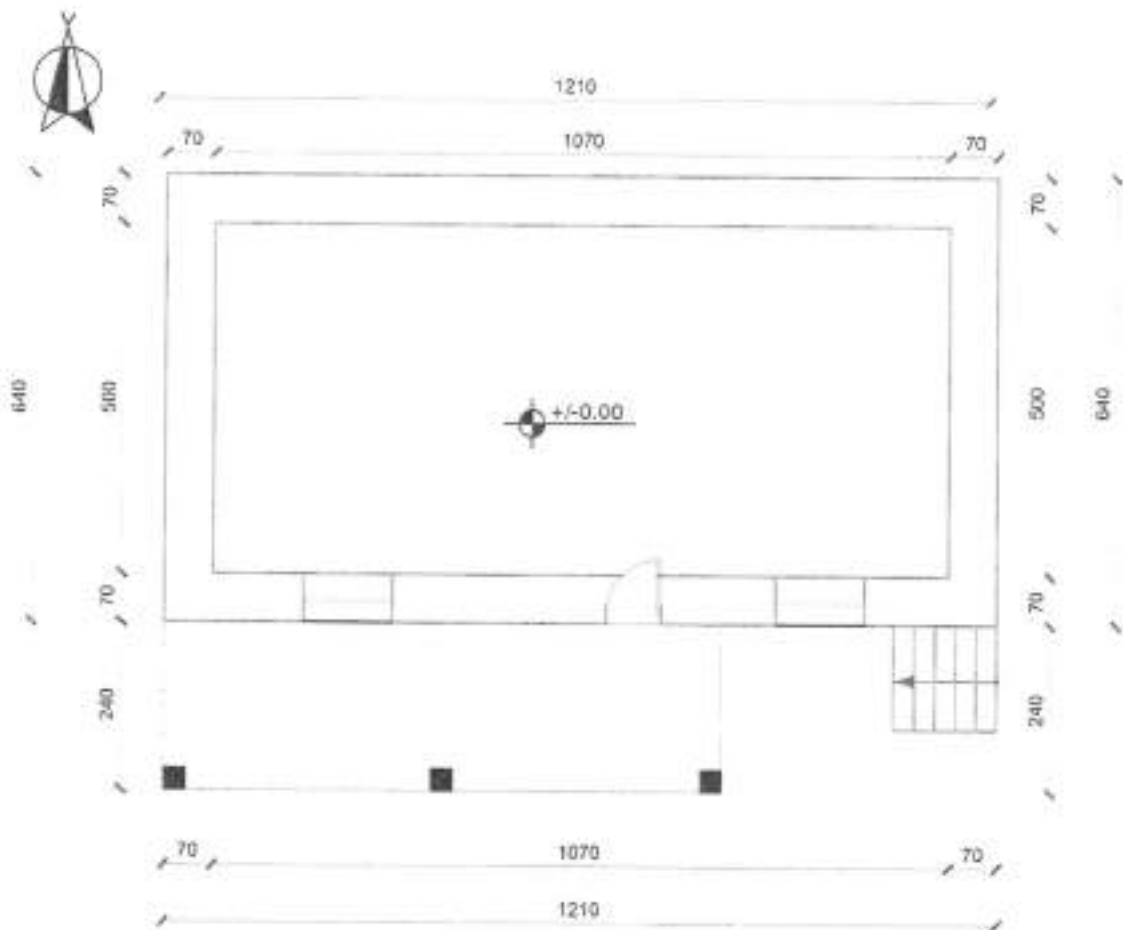

- Sip. banimi 77 m<sup>2</sup>
- Sip. verande 19 m<sup>2</sup>
- Sip. ndërtimi 96 m<sup>2</sup>

|  |   |                                       |  |  |
|--|---|---------------------------------------|--|--|
| <br><b>ASHK</b> | Objekti:<br><b>GODINË BANIMI 2 KATE</b>                 |                                       | DREJTORIA RAJONALE E ASHK-së<br><b>QARKU VLORË</b> | Vula:  |
|  | Emërtimi i fletës:<br><b>PLANIMETRIA E KATIT PËRDHE</b> |                                       | DREJTORI/LINA LUÇAJ                                | inshkrimi:   |
|  | Pozheduesi:<br><b>SPIRO QIRIAQI MALO</b>                |                                       | Përgjegjësi i sektorit:<br><b>MATILDA PANAHORI</b> | inshkrimi:   |
|  | Nr. dosjes aplikimit:<br><b>14007</b>                   |                                       | përditësoi:<br><b>Ing. Ardit Nenaj</b>             | inshkrimi:   |
| Nr. fletës:<br><b>A - 1 / 2</b>  | Data:<br><b>13.06.2024</b>                              | punoi:<br><b>Ing. Migena Memushaj</b> | inshkrimi:<br><b>Migena</b>                        | Detyra e punës:<br>Migena Memushaj<br>13.06.2024<br>15:12:27 |
| Shkalla:<br><b>1 : 100</b>   | Matilda   | Ina                                   | Lucaj  | Memush   |





REPUBLIKA E SHQIPËRISË

AGJENCIA SHTETËRORE E KADASTRËS  
DREJTORIA VENDORE ASHK-së VLORË

Nr. 4890 Prot.

Vlorë, më 20.06. 2024

Lënda: Kërkesë për afishim publik

**BASHKISË HIMARË**

**Himarë**

Drejtoria Vendore e ASHK-së Vlorë, në zbatim të VKM-së nr.827 datë 30.09.2020 " Për përcaktimin e rregullave për miratimin e dokumentit të pronësisë, të objekteve pa titull pronësie, trojeve të tyre funksionale dhe të oborreve në përdorim "dhe VKM-së nr.1040 datë 25.11.2020 " ka marrë në shqyrtim kërkesën me nr: 1705 prot, me datë 24.03.2020 , plotësuar nga subjekti **Vasil Pavlo Duni**. Nga procesverbali verifikimit në terren në dt. 20.06.2022 rezulton se objekti ndodhet në Bashkinë Himarë me këto të dhëna:

- ZK.1481 nr: pasurie: **200/454**
- Sipërfaqe parcelës ndërtimore: **163 m<sup>2</sup>**
- Sipërfaqe e bazës së ndërtimit: **64 m<sup>2</sup>**
- Numri i kateve: **2**
- Për banim: **64 m<sup>2</sup> +56 m<sup>2</sup>**

Pasuritë kufitare

- Veri nr: pasurie: **200/20**
- Jug nr: pasurie: **200/20**
- Lindje nr: pasurie: **200/20**
- Perëndim nr: pasurie: **200/20**

Për sa më sipër kërkojmë që të bëhet afishimi publik pranë Bashkisë Himarë kjo bazuar në pikën 22 të VKM-së nr: 827 ,datë 30.09.2024." Të dhënat e kërkesës dhe të evidentimit në terren bëhen publike për 30 ditë në ambientet e Bashkisë ku gjendet pasuria si dhe në ambientet e Agjencisë Shtetërore të Kadastrës "

**DREJTOR**  
**Ina Luçaj**

Konceptoi: *O.Bitaj*

Miratoi: *M.Panahori*



Ornela  
Bitaj



Digitally signed by  
Ornela Bitaj  
Date: 2024.06.25  
17:11:27 +0200

Matilda  
Panahori

Vulosur elektronikisht nga Drejtoria  
Vendore Vlorë  
Date: 2024/06/25 17:39:07 +0200  
34JYVLQRE2024062517385886014

Digitally signed by  
Matilda Panahori  
Date: 2024.06.25  
17:16:57 +0200

Ina  
Luçaj

Digitally signed by Ina  
Luçaj  
Date: 2024.06.25  
17:34:38 +0200

Agjencia Shtetërore e Kadastrës Drejtoria Vendore Vlorë  
Adresa: Rruga Transballkanike Vlorë

Shënim : Ky dokument është gjeneruar dhe vulosur me anë



REPUBLIKA E SHqipërisë

AGJENCIA SHTETËRORE E KADASTRËS  
DREJTORIA VENDORE ASHK-së VLORË

Nr 4885 Prot.

Vlorë, më 25.06. 2024

Lënda: Kërkesë për afishim publik

DREJTORISË SË PËRGJITHSHME ASHK TIRANË

Adresa: Rruga "Dora D'Istria "

Tiranë

Drejtoria Vendore e ASHK-së Vlorë, në zbatim të VKM-së nr.827 datë 30.09.2020 " Për përcaktimin e rregullave për miratimin e dokumentit të pronësisë, të objekteve pa titull pronësie, trojeve të tyre funksionale dhe të oborreve në përdorim "dhe VKM-së nr.1040 datë 25.11.2020 " ka marrë në shqyrtim kërkesën me nr: 1705 prot, me datë 24.03.2020 , plotësuar nga subjekti **Vasil Pavllo Duni**. Nga procesverbali verifikimit në terren në dt. 20.06.2022 rezulton se objekti ndodhet në Bashkinë Himarë me këto të dhëna:

- ZK **1481** nr: pasurie: **200/454**
- Sipërfaqe parcelës ndërtimore: **163 m<sup>2</sup>**
- Sipërfaqe e bazës së ndërtimit: **64 m<sup>2</sup>**
- Numri i kateve: **2**
- Për banim: **64 m<sup>2</sup> +56 m<sup>2</sup>**

Pasuritë kufitare

- Veri nr: pasurie: **200/20**
- Jug nr: pasurie: **200/20**
- Lindje nr: pasurie: **200/20**
- Perëndim nr: pasurie: **200/20**

Për sa më sipër kërkojmë që të bëhet afishimi publik pranë Bashkisë Himarë kjo bazuar në pikën 22 të VKM-së nr: 827 ,datë 30.09.2024." Të dhënat e kërkesës dhe të evidentimit në terren bëhen publike për 30 ditë në ambientet e Bashkisë ku gjendet pasuria si dhe në ambientet e Agjencisë Shtetërore të Kadastrës "

DREJTOR  
Ina Luçaj

Konceptoi: *O.Bita*

Miratoi: *M.Panahori*

|   |   |   |   |   |
|---|---|---|---|---|
|  | <p>Digitally signed by<br/>Ornela<br/>Date: 2024.06.25</p>  | <p>Digitally signed by<br/>Matilda<br/>Date: 2024.06.25</p> | <p>Digitally signed by<br/>Ina<br/>Date: 2024.06.25</p> | <p>Digitally signed by<br/>Luçaj<br/>Date: 2024.06.25</p> |
|  | <p>Wabëlë e Kërkimit<br/>Vendore Vlorë<br/>Date: 2024/06/25 17:39:55 +0200<br/>34MYVLORE2024062517394732014</p> | <p><b>Panahori</b></p>                                      | <p><b>Luçaj</b></p>                                     |   |

Agjencia Shtetërore e Kadastrës Drejtoria Vendore Vlorë

Adresa: Rruga Transballkanike Vlorë

Shënim: Ky dokument është gjeneruar dhe vajasur me anë

# GENPLAN

DREJTORIA E ASHK-SE VLORE

QARKU VLORE

BASHKIA HIMARE

ZONA KADASTRALE 1481

ADRESA E PASURISE DHERMI

INDEKSI I HARTES K-34-136-(133-C)

SHKALLA: 1:500

DATA: 25.06.2024

NUMRI UNIK (INDEKSI) :

NR.I APLIKIMIT: 31203;1705

NR.PASURISE : 200/454

SIPERFAQE E PARCELES SE NDERTIMORE = 163

PR. SHTET = PO PR. E TE TRETJEVE = JO PR. TE VET = JO

SIPERFAQE E BAZES SE NDERTIMIT = 64

POSEDUESI: VASIL PAVLLO DUNI  
VERA VLLASI DUNI

emër atësi mbiemër

X=48943.45  
Y=4448731.34

X=48943.45  
Y=4448731.34



X=48943.45  
Y=4448847.80

X=48943.45  
Y=4448847.80

## Legjenda

KUFITARET :

VERI Nr. Pas 200/20

JUG Nr. Pas 200/20

LINDJE Nr. Pas 200/20

PERENDIM Nr. Pas 200/20

⊕ SIPERFAQE ME CERTIFIKATE PRONESIE  
HYRJA NE OBJEKT

▭ OBJEKT

▭ KUFI PARCELE

SEKTORI I LEGALIZIMIT, CESHTJEVE TE PRONESISE DHE PROCESIVE HARTOGRAFIKE

SPECIALIST LINDITA JAUPAJ

PERGJEGJS MATILDA PANAHO RI

Lindita

Jaupaj

Ina

Lucaj

Digitally signed by  
Lindita Jaupaj  
(Date: 2024.06.25  
15:52:54 +0200)

Digitally signed by  
Matilda Panahori

Date: 2024.06.25  
13:10:17 +0200

LUÇAJ

Lucaj

Date: 2024.06.25  
13:34:31 +0200

mbiemër

nënshkrimi



Vulosur elektronikisht nga Drejtori  
Drejtoria e Ashk-së Vlorë  
Shërbimi i Komunikimit dhe Informimit  
3400 VLORE 20240625 17402773014

emër

# PLANIMETRIA E KATIT PËRDHE

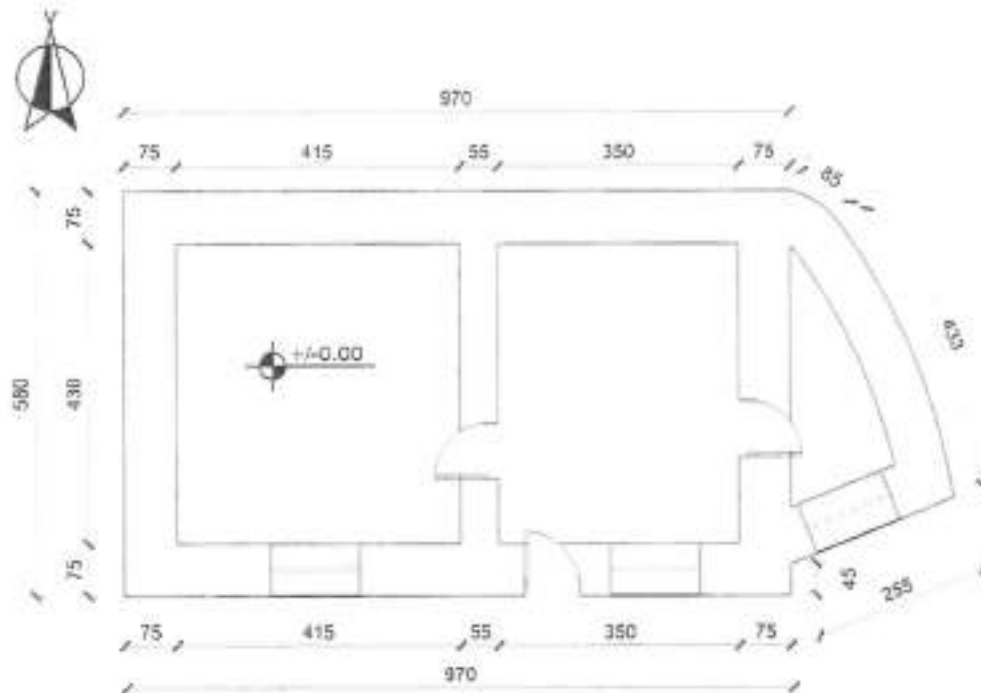

- Sip. banimi 64 m<sup>2</sup>
- Sip. verande 0 m<sup>2</sup>
- Sip. ndërtimi 64 m<sup>2</sup>

|                  |                       |   |  |   |               |
|------------------|-----------------------|---|--|---|---------------|
|                  | Objekti:              | <b>GODINË BANIMI 2 KATE</b>                   |  | DREJTORIA RAJONALE E ASHK-së<br>QARKU VLORË | Vula:         |
|                  | Emërtimi i fletës:    | PLANIMETRIA E KATIT PËRDHE                    |  | DREJTORI: INA LUÇAJ                         |               |
| Nr. fletës:      | Poseduesi:            | <b>VASIL PAVLLO DUNI<br/>VERA VLLASI DUNI</b> |  | Përgjegjësi i sektorit:                     | nënshkrimi:   |
| <b>A - 1 / 2</b> | Nr. dosjes aplikimit: | <b>31203:1705</b>                             |  | <b>MATILDA PANAHORI</b>                     |               |
| Shkallë:         | Data:                 | <b>24.06.2024</b>                             |  | përditësoi:                                 | nënshkrimi:   |
| <b>Matilda</b>   | Digitale:             | <b>INA</b>                                    |  | <b>Tek. Edlira Jaupaj</b>                   |               |
|                  | Lucaj                 |   |  | punoi:                                      | nënshkrimi:   |
|                  |                       |   |  | <b>Ing. Migena Memushaj</b>                 |               |
|                  |                       |   |  |   | <b>Migena</b> |



Shënim: Ky dokument është gjeneruar dhe vula me anë të softit elektronik nga Drejtoria - 473431 - 0300  
Vendore Vlorë  
Data: 2024/06/25 17:41:05 +0200  
34VAVL.DRE2024062517405772014

Memush

# PLANIMETRIA E KATIT TË PARË

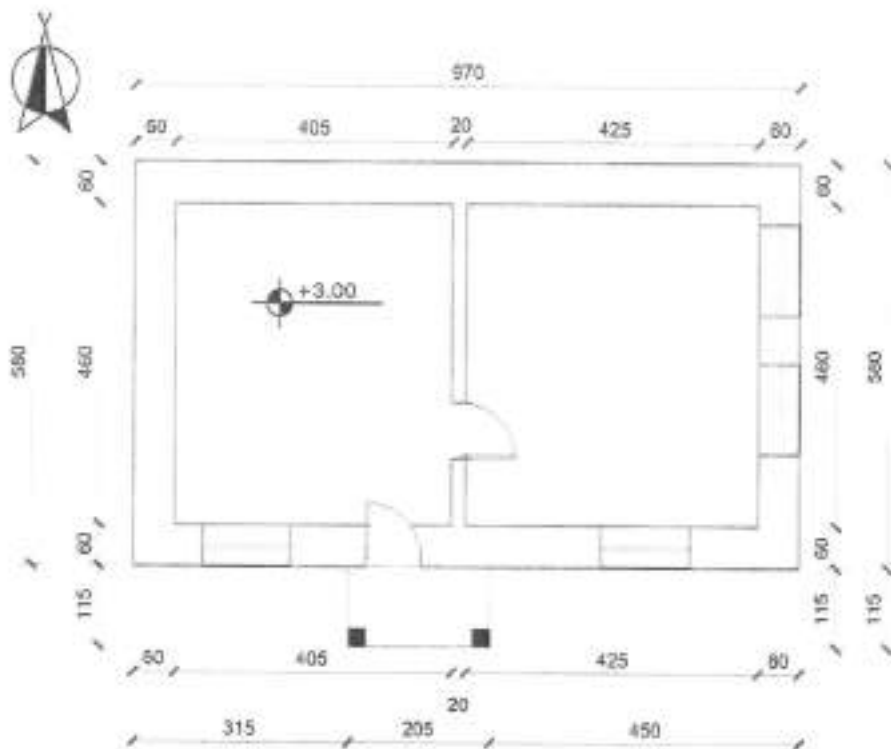

- Sip. banimi 56 m<sup>2</sup>
- Sip. verande 3 m<sup>2</sup>
- Sip. ndërtimi 59 m<sup>2</sup>

|  |  |  |                                |
|--|--|--|--------------------------------|
| <br>Nr. fletës:<br><b>A - 2 / 2</b><br>Shkalla:<br><b>1 : 100</b> | Objekti:<br><b>GODINË BANIMI 2 KATE</b>                  | DREJTORIA RAJONALE E ASHK-së<br><b>QARKU VLORË</b><br>DREJTORI/INA LUÇAJ | Vllaz:                         |
|  | Emërtimi i fletës:<br><b>PLANIMETRIA E KATIT TË PARË</b> | Përgjegjësi i sektorit:<br><b>MATILDA PANAHORI</b>                       | nënshkrimi:                    |
| Nr. dosjes aplikimi:<br><b>31203;1705</b>  | Data:<br><b>21.06.2024</b>                               | përditësoi:<br><b>Tek. Edlira Jaupaj</b>                                 | nënshkrimi:                    |
| Matilda Panahori<br>Luçaj  | Ina  | punoi:<br><b>Ing. Migena Memushaj</b>                                    | nënshkrimi:<br>Migena Memushaj |



Matilda Panahori  
 Luçaj  
 Data: 2024/06/25 17:41:50 +0200  
 34cV-VL.ORE.2024062517415112014



REPUBLIKA E SHqipërisë

AGJENCIA SHtetërore e KADASTRËS  
DREJTORIA VENDORË ASHK-së VLORË

Nr. 4886 Prot.

Vlorë, më 25.06. 2024

Lënda: Kërkesë për afishim publik

DREJTORISË SË PËRGJITHSHME ASHK TIRANË  
Adresa: Rruga "Dora D'Istria "

Tiranë

Drejtoria Vendore e ASHK-së Vlorë, në zbatim të VKM-së nr.827 datë 30.09.2020 " Për përcaktimin e rregullave për miratimin e dokumentit të pronësisë, të objekteve pa titull pronësie, trojeve të tyre funksionale dhe të oborreve në përdorim "dhe VKM-së nr.1040 datë 25.11.2020 " ka marrë në shqyrtim kërkesën me nr: 8804 prot, me datë 02.11.2019 , plotësuar nga subjekti **Hilli Milo Bala**. Nga procesverbali verifikimit në terren në dt. 17.05.2021 rezulton se objekti ndodhet në Bashkinë Himarë me këto të dhëna:

- ZK.1952 nr: pasurie: *1/961*
- Sipërfaqe parcelës ndërtimore: *300 m<sup>2</sup>*
- Sipërfaqe e bazës së ndërtimit: *94 m<sup>2</sup> + 29 m<sup>2</sup>*
- Numri i kateve: *2*
- Për banim: *21 m<sup>2</sup> +22 m<sup>2</sup>*

Pasuritë kufitare

- Veri nr: pasurie: *1/853*
- Jug nr: pasurie: *1/853*
- Lindje nr: pasurie: *1/853*
- Perëndim nr: pasurie: *1/853*

Për sa më sipër kërkojmë që të bëhet afishimi publik pranë Bashkisë Himarë kjo bazuar në pikën 22 të VKM-së nr: 827 ,datë 30.09.2024." Të dhënat e kërkesës dhe të evidentimit në terren bëhen publike për 30 ditë në ambientet e Bashkisë ku gjendet pasuria si dhe në ambientet e Agjencisë Shtetërore të Kadastrës "

DREJTOR  
Ina Luçaj

Konceptoi: *O.Bita*

Miratoi: *M.Panahari*



Ornela

Bita



Digitally signed by  
Ornela Bita  
Date: 2024.06.25  
16:52:29 +0200  
Vulosur elektronikisht nga  
Vendore Vlorë  
Date: 2024/06/25 17:30:13 +0200  
340aVLORE2024062517300499014

Matilda

Panahari

Digitally signed by  
Matilda Panahari  
Date: 2024.06.25  
16:52:29 +0200

Ina

Luçaj

Digitally signed by Ina  
Luçaj  
Date: 2024.06.25  
17:27:11 +0200

Agjencia Shtetërore e Kadastrës Drejtoria Vendore Vlorë  
Adresa: Rruga Transballkanike Vlorë

Shënim : Ky dokument është gjeneruar dhe vulosur me anë



REPUBLIKA E SHQIPËRIË

AGJENCIA SHTETËRORE E KADASTRËS  
DREJTORIA VENDORE ASHK-së VLORË

Nr. 4887 Prot.

Vlorë, më 25.06. 2024

Lënda: Kërkesë për afishim publik

BASHKISË HIMARË

Himarë

Drejtoria Vendore e ASHK-së Vlorë, në zbatim të VKM-së nr.827 datë 30.09.2020 " Për përcaktimin e rregullave për miratimin e dokumentit të pronësisë, të objekteve pa titull pronësie, trojeve të tyre funksionale dhe të oborreve në përdorim "dhe VKM-së nr.1040 datë 25.11.2020 " ka marrë në shqyrtim kërkesën me nr: 8804 prot, me datë 02.11.2019 , plotësuar nga subjekti **Hili Milo Bala**. Nga procesverbali verifikimit në terren në dt. 17.05.2021 rezulton se objekti ndodhet në Bashkinë Himarë me këto të dhëna:

- ZK.1952 nr: pasurie: *1/961*
- Sipërfaqe parcelës ndërtimore: *300 m<sup>2</sup>*
- Sipërfaqe e bazës së ndërtimit: *94 m<sup>2</sup> + 29 m<sup>2</sup>*
- Numri i kateve: *2*
- Për banim: *21 m<sup>2</sup> +22 m<sup>2</sup>*

Pasuritë kufitare

- Veri nr: pasurie: *1/853*
- Jug nr: pasurie: *1/853*
- Lindje nr: pasurie: *1/853*
- Perëndim nr: pasurie: *1/853*

Për sa më sipër kërkojmë që të bëhet afishimi publik pranë Bashkisë Himarë kjo bazuar në pikën 22 të VKM-së nr: 827 ,datë 30.09.2024." Të dhënat e kërkesës dhe të evidentimit në terren bëhen publike për 30 ditë në ambientet e Bashkisë ku gjendet pasuria si dhe në ambientet e Agjensisë Shtetërore të Kadastrës "

DREJTOR  
Ina Luçaj

Konceptoi: *O.Bitaj*

Miratoi: *M.Panahori*



Ornela  
Bitaj



Digitally signed by  
Ornela Bitaj  
Date: 2024.06.25  
16:52:29 +0200

Matilda  
Panahori

Vulosur elektronikisht nga Drejtoria  
Vendore Vlorë  
Date: 2024.06.25 17:31:32 +0200  
34CvVLDR2024062517313897014

Digitally signed by  
Matilda Panahori  
Date: 2024.06.25  
16:52:48 +0200

Ina  
Luçaj

Digitally signed by Ina  
Luçaj  
Date: 2024.06.25  
17:21:12 +0200

Agjencia Shtetërore e Kadastrës Drejtoria Vendore Vlorë  
Adresa: Rruga Transballkanike Vlorë

# GENPLAN

DREJTORIA E ASHK-SE VLORE

QARKU VLORE

BASHKIA HIMARE

ZONA KADASTRALE 1952

ADRESA E PASURISE HIMARE

INDEKSI I HARTES K-34-136-(184-B)

SHKALLA: 1:500

DATA: 25.06.2024

NUMRI UNIK (INDEKSI) :

NR.I APLIKIMIT: 8804

NR.PASURISE : 1/961

SIPERFAQE E PARCELES SE NDERTIMORE = 300

PR. SHETET = PO PR. E TE TRETJEVE = JO PR. TE VET = JO

SIPERFAQE E BAZES SE NDERTIMIT = 98

POSEDUESI : HILI MILO BALA  
KSANTHIPI MILO BALA

emër atesi mbiemër

X=479408.90  
Y=4441015.71

X=479408.94  
Y=4441015.71

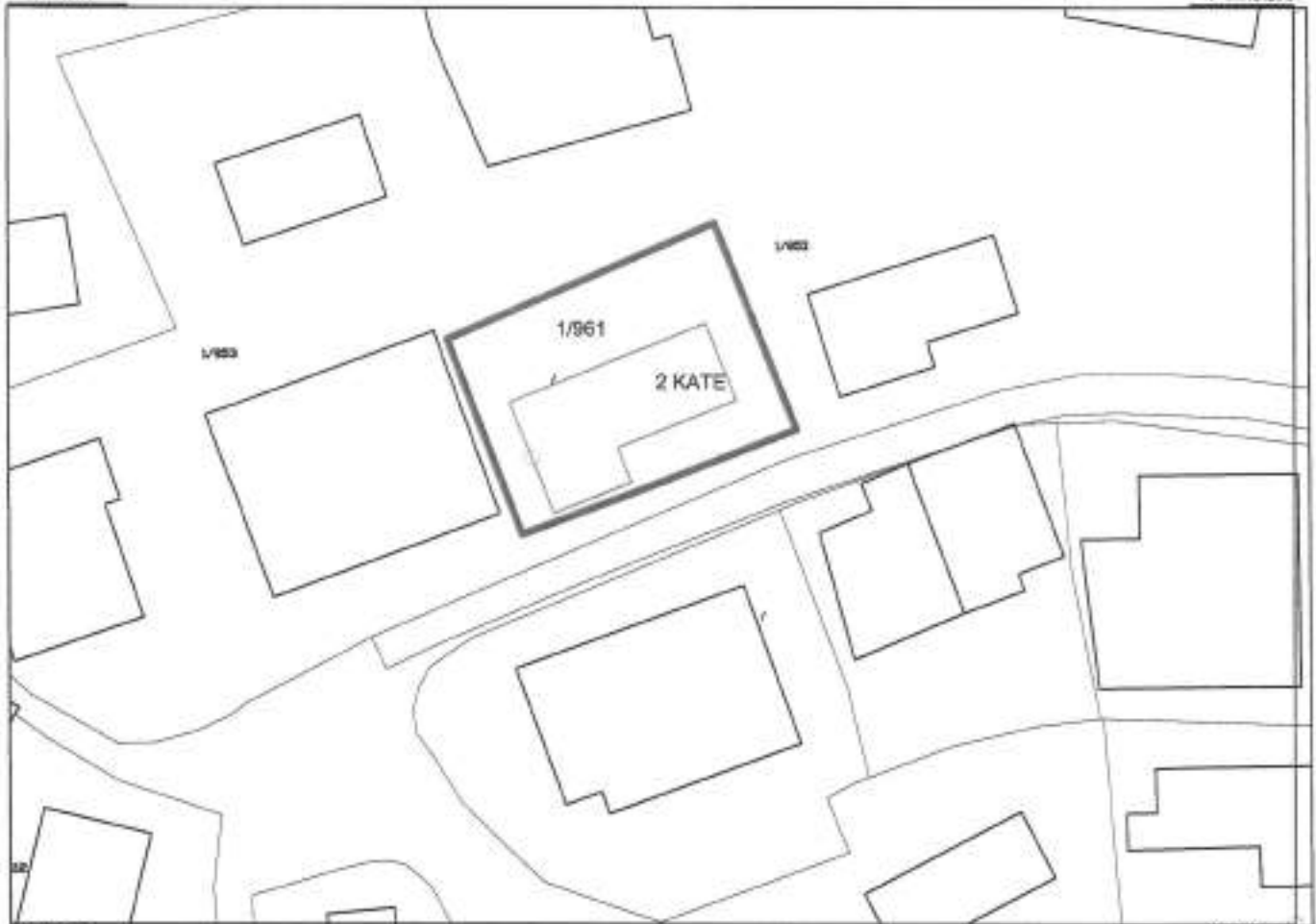

X=479408.90  
Y=4440992.47

X=479408.94  
Y=4440992.47

## Legjenda

KUFITARET :

VERI Nr. Pas 1/853

JUG Nr. Pas 1/853

LINDJE Nr. Pas 1/853

PERENDIM Nr. Pas 1/853

HYRJA NE OBJEKT

OBJEKT

KUFI PARCELE

SEKTORI I LEGALIZIMIT, CESHTJEVE TE PRONESISE DHE PROCESIVE HARTOGRAFIKE

SPECIALIST LINDITA JAUPAJ

Lindita Jaupaj

PERGJEGJS MATILDA PANAHOI

Digitally signed by Matilda Panahori

Date: 2024.06.25

16:03:50 +0200

Digitally signed by Ina

Lucaj

Date: 2024.06.25

17:27:13 +0200



Vulosur elektronikisht nga Dredhja  
Lindita Jaupaj  
Data: 2024.06.25 17:33:41 +0200  
SHA256: 092217333439014

emër

mbiemër

nënshkrimi

# PLANIMETRIA E KATIT PËRDHE

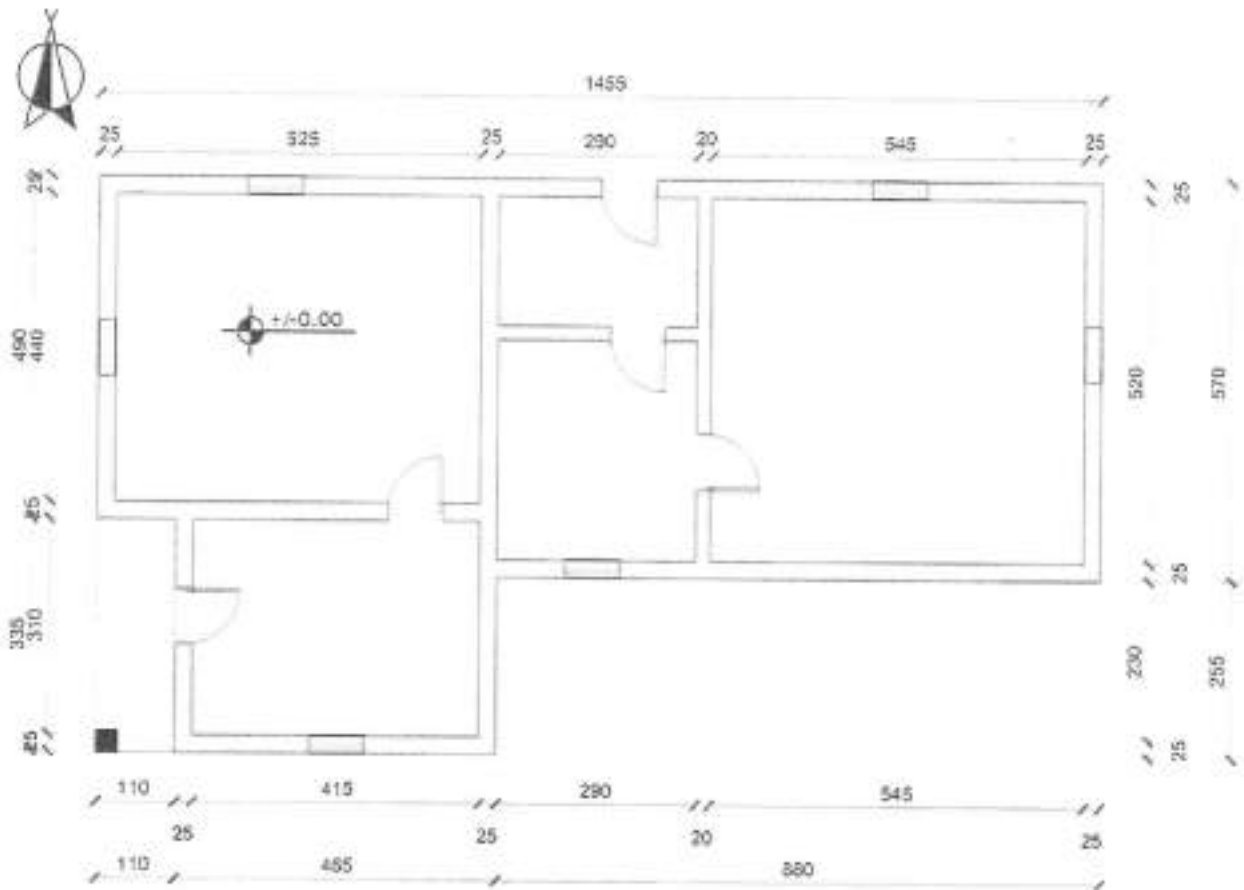

- Sip. banimi 94 m<sup>2</sup>
- Sip. verande 4 m<sup>2</sup>
- Sip. ndërtimi 98 m<sup>2</sup>

|  |   |   |   |
|--|---|---|---|
| <br>Nr. fletës:<br><b>A - 1 / 2</b><br>Shkalla:<br><b>1 : 100</b> | Objekti:<br><b>GODINË BANIMI 2 KATE</b>                 | DREJTORIA RAJONALE E ASHK-48<br><b>QARKU VLORE</b><br>DREJTORIUNA LUÇAJ | Vula:   |
|  | Emërtimi i fletës:<br><b>PLANIMETRIA E KATIT PËRDHE</b> | Përgjegjësi i sektorit:<br><b>MATILDA PANAHORI</b>                      | nënshkrimi:   |
| Nr. dosjes aplikimit:<br><b>8804</b>   | Data:<br><b>20.06.2024</b>                              | përditësoi:<br><b>Tek. Bledar Petoshati</b>                             | nënshkrimi:   |
| Matilda Pana<br>Ina<br>Luçaj   | Nr. dosjes aplikimit:<br><b>8804</b>                    | punoi:<br><b>Ing. Migena Memushaj</b>                                   | nënshkrimi:<br><br><b>Migena</b> |



Shënim : Ky dokument është gjeneruar dhe vëlosur me anë

SHËNIM: Ky dokument është gjeneruar dhe vëlosur me anë të softit elektronik nga Drejtoria Rajonale e ASHK-48, Qarku Vlorë, Luçaj.

# PLANIMETRIA E KATIT TË PARË

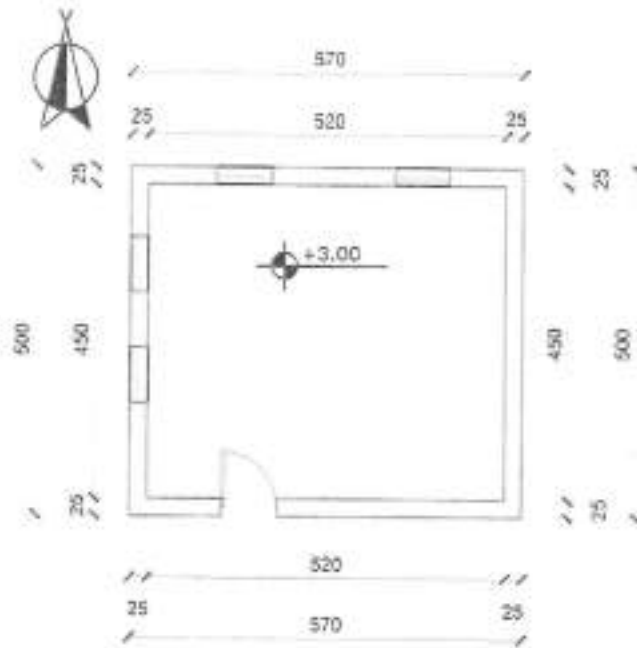

- Sip. banimi 29 m<sup>2</sup>
- Sip. verande 0 m<sup>2</sup>
- Sip. ndërtimi 29 m<sup>2</sup>

|  |  |  |                                |
|--|--|--|--------------------------------|
| <br>Nr. Felisë:<br><b>A - 2 / 2</b><br>Shkallë:<br><b>1 : 100</b> | Objekti:<br><b>GODINË BANIMI 2 KATE</b>                                      | DREJTORIA RAJONALE E ASHK-së<br><b>QARKU VLORE</b><br>DREJTORIJA LUÇAJ | Vule:                          |
|  | Emërtimi / felisë:<br><b>PLANIMETRIA E KATIT TË PARË</b>                     | Përgjegjësi i sektorit:<br><b>MATILDA PANAHORI</b>                     | nënshkrimi:                    |
|  | Poseduesi:<br><b>HILI MILO BALA<br/>                 KSANTHIPI MILO BALA</b> | përdhënës:<br><b>Tek. Bledar Petoshati</b>                             | nënshkrimi:                    |
|  | Nr. dosjes aplikimit:<br><b>8804</b>   | Data:<br><b>20.06.2024</b>   | nënshkrimi:<br>Migena Memushaj |

**Matilda Pana**  
 Matilda Pana  
 Data: 2024.06.25  
 Luçaj  
 Data: 2024.06.25  
 17:27:13 +02:00  
 Vendi i punës: Luçaj  
 Data: 2024.06.25 17:32:29 +02:00  
 34woV.ORE2024062517322184014



REPUBLIKA E SHQIPËRISË

AGJENCIA SHTETËRORE E KADASTRËS  
DREJTORIA VENDORE ASHK-së VLORË

Nr. 4886 Prot.

Vlorë, më 25.06, 2024

Lënda: Kërkesë për afishim publik

DREJTORISË SË PËRGJITHSHME ASHK TIRANË

Adresa: Rruga "Dora D'Istria "

Tiranë

Drejtoria Vendore e ASHK-së Vlorë, në zbatim të VKM-së nr.827 datë 30.09.2020 " Për përcaktimin e rregullave për miratimin e dokumentit të pronësisë, të objekteve pa titull pronësie, trojeve të tyre funksionale dhe të oborreve në përdorim "dhe VKM-së nr.1040 datë 25.11.2020 " ka marrë në shqyrtim kërkesën me nr: 50907 prot, me datë 14.12.2018 , plotësuar nga subjekti **Thodhori Risto Dhima**. Nga procesverbali verifikimit në terren në dt. 11.06.2024 rezulton se objekti ndodhet në Bashkinë Himarë me këto të dhëna:

- ZK.1952 nr: pasurie: *1/1788*
- Sipërfaqe parcelës ndërtimore: *78 m2*
- Sipërfaqe e bazës së ndërtimit: *78 m2*
- Numri i kateve: *2*
- Për banim: *21 m2 + 22 m2*

Pasuritë kufitare

- Veri nr: pasurie: *1/960*
- Jug nr: pasurie: *1/960*
- Lindje nr: pasurie: *1/960*
- Perëndim nr: pasurie: *1/960*

Për sa më sipër kërkojmë që të bëhet afishimi publik pranë Bashkisë Himarë kjo bazuar në pikën 22 të VKM-së nr: 827 ,datë 30.09.2024." Të dhënat e kërkesës dhe të evidentimit në terren bëhen publike për 30 ditë në ambientet e Bashkisë ku gjendet pasuria si dhe në ambientet e Agjensisë Shtetërore të Kadastrës "

DREJTOR  
Ina Luçaj

Konceptoi: *O. Bitaj*

Miratoi: *M. Panahori*



Ornela



Digitally signed by

Ornela Bitaj

Digitally signed by  
Ornela Bitaj  
DN: cn=Ornela Bitaj, o=Agjencia Shtetërore e Kadastrës, ou=Drejtoria Vendore ASHK-së Vlorë, email=Ornela.Bitaj@ashk.gov.al, c=AL

Date: 2024.06.25 17:25:55 +0200  
34DeVLORE2024062517241511014

Matilda

Matilda Panahori

Digitally signed by

Matilda Panahori

Cn: Matilda Panahori  
O: Agjencia Shtetërore e Kadastrës  
OU: Drejtoria Vendore ASHK-së Vlorë  
E: Matilda.Panahori@ashk.gov.al  
C: AL

Date: 2024.06.25 17:25:55 +0200  
34DeVLORE2024062517241511014

Ina

Ina Luçaj

Digitally signed by

Ina Luçaj

Cn: Ina Luçaj  
O: Agjencia Shtetërore e Kadastrës  
OU: Drejtoria Vendore ASHK-së Vlorë  
E: Ina.Lucaj@ashk.gov.al  
C: AL

Date: 2024.06.25 17:16:46 +0200  
34DeVLORE2024062517241511014



REPUBLIKA E SHQIPËRISE

AGJENCIA SHETËRORE E KADASTRËS  
DREJTORIA VENDORE ASHK-së VLORË

Nr. 4885 Prot.

Vlorë, më 25.06.2024

Lënda: Kërkesë për afishim publik

BASHKISË HIMARË

Himarë

Drejtoria Vendore e ASHK-së Vlorë, në zbatim të VKM-së nr.827 datë 30.09.2020 " Për përcaktimin e rregullave për miratimin e dokumentit të pronësisë, të objekteve pa titull pronësie, trojeve të tyre funksionale dhe të oborreve në përdorim "dhe VKM-së nr.1040 datë 25.11.2020 " ka marrë në shqyrtim kërkesën me nr: 50907 prot, me datë 14.12.2018 , plotësuar nga subjekti **Thodhori Risto Dhima**. Nga procesverbali verifikimit në terren në dt. 11.06.2024 rezulton se objekti ndodhet në Bashkinë Himarë me këto të dhëna:

- ZK.1952 nr: pasurie: 1/1788
- Sipërfaqe parcelës ndërtimore: 78 m<sup>2</sup>
- Sipërfaqe e bazës së ndërtimit: 78 m<sup>2</sup>
- Numri i kateve: 2
- Për banim: 21 m<sup>2</sup> + 22 m<sup>2</sup>

Pasuritë kufitare

- Veri nr: pasurie: 1/960
- Jug nr: pasurie: 1/960
- Lindje nr: pasurie: 1/960
- Perëndim nr: pasurie: 1/960

Për sa më sipër kërkojmë që të bëhet afishimi publik pranë Bashkisë Himarë kjo bazuar në pikën 22 të VKM-së nr: 827 ,datë 30.09.2024." Të dhënat e kërkesës dhe të evidentimit në terren bëhen publike për 30 ditë në ambientet e Bashkisë ku gjendet pasuria si dhe në ambientet e Agjencisë Shtetërore të Kadastrës "

DREJTOR  
Ina Luçaj

Konceptoi: O.Bitaj

Miratoi: M.Panahori



Ornela

Digitally signed by  
Ornela Bitaj  
Date: 2024.06.25  
17:15:55 +0200  
Vufosur elektronikisht  
Date: 2024/06/25 17:23:28 +0200  
34eVLORË2024062517231781014

Matilda  
Panahori

Digitally signed by  
Matilda Panahori  
Date: 2024.06.25  
17:15:11 +0200

Ina  
Luçaj

Digitally signed by Ina  
Luçaj  
Date: 2024.06.25  
17:16:45 +0200

Agjencia Shtetërore e Kadastrës Drejtoria Vendore Vlorë  
Adresa: Rruga Transballkanike Vlorë

Shënim : Ky dokument është gjeneruar dhe vufosur me anë

# GENPLAN

|                    |                  |  |                      |
|--------------------|------------------|--|----------------------|
| ASHK :             | VLORE            | NUMRI UNIK (INDEKS):                                 | 11_9027683           |
| QARKU:             | VLORE            | NR. I APLIKIMIT:                                     | 50907                |
| BASHKIA:           | HIMARË           | NR. PASURISË:  | 1/1788               |
| ZONA KADASTRALE:   | 1952             | SIPËRFAQE E PARCELËS NDËRTIMORE -                    | 78                   |
| ADRESA E PASURISË: | HIMARË           | PR. SHTET = PO PR. E TË TRETËVE = JO PR. TË VET = JO |                      |
| INDEKSI I HARTËS:  | K-34-136-(168-D) | SIPËRFAQE E BAZËS SË NDËRTIMIT =                     | 78                   |
| SHKALLA: 1:500     |                  | POSEDUESI:   | THODHORIRISTO DHIMA  |
| DATA: 22/06/2024   |                  |  | EMELLOPI NASHO DHIMA |

x= 477729.27  
y= 4441977.48

KRGJSH

x= 477819.27  
y= 4441977.48

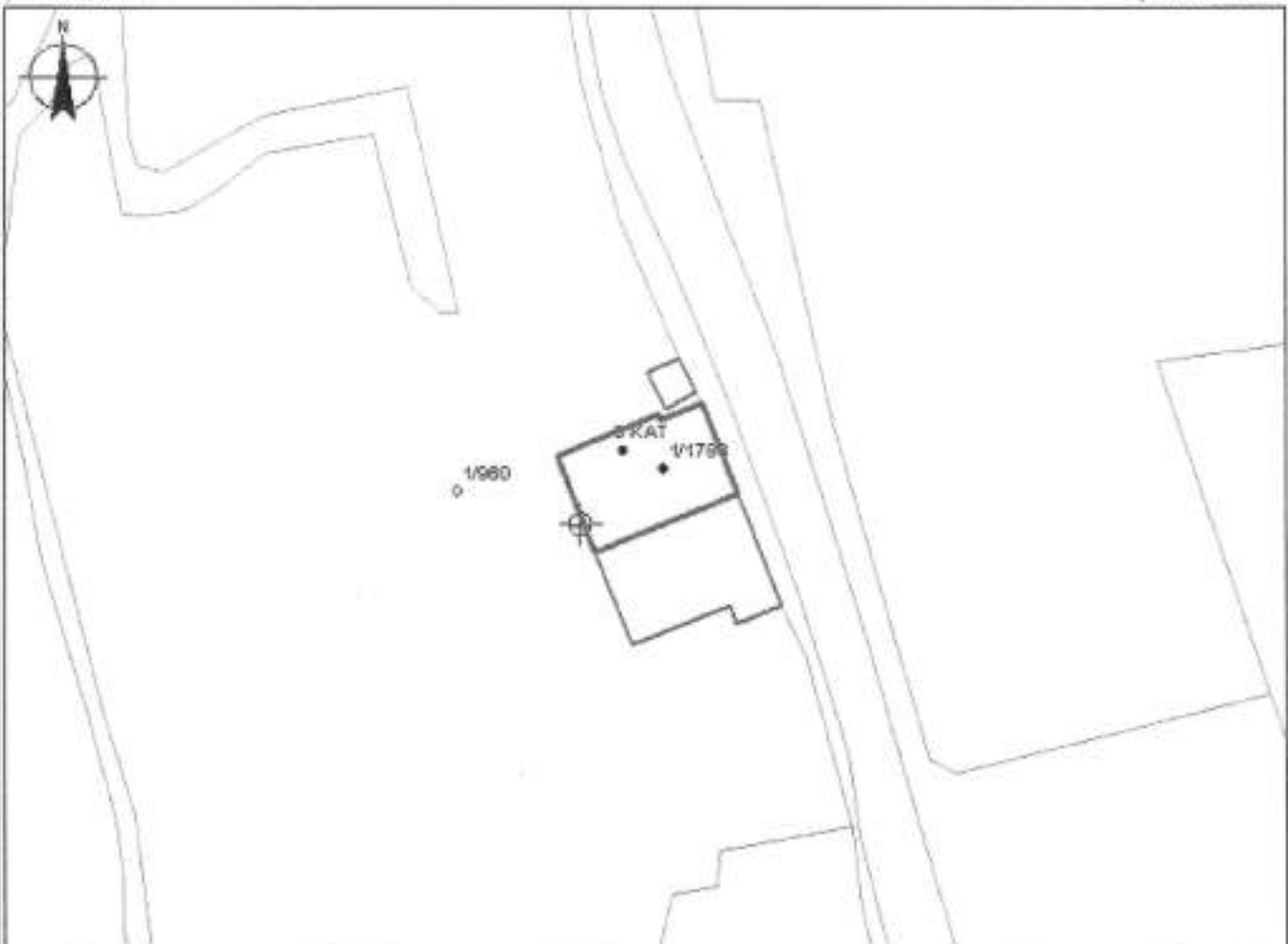

x= 477729.27  
y= 4441977.48

x= 477819.27  
y= 4441977.48

## KUFITARËT:

VERI Nc.Pas 1/960  
JUG Nc.Pas 1/960  
LINDJE Nc.Pas 1/960  
PERENDIM Nc.Pas 1/960

Legjenda  
— OBJEKTI  
— NYRJA REGJIMENT  
□ PARCELA  
— KUFI PARCELE

SPECIALIST I SEKTORIT TË HARTOGRAFISË: LINDITA JAUPAJ

Linja  
Jaupaj

SPECIALIST I SEKTORIT TË PRONËSISË: IRIALD DERMISHAJ

PËRGJEGJËS SEKTORI: MATILDA PANAHORI

Matilda  
Panahori  
LUÇAJ

Ina  
Lucaj

Digitally signed by na  
LUÇAJ  
DN: cn=20010620  
111645-42107



Vulosur elektronikisht nga Drejtoria  
Vendore Vlore  
Shifri VCC: K2224082511244781014

emër

mblamër

nënshkrimi

# PLANIMETRIA E KATIT TË PARË

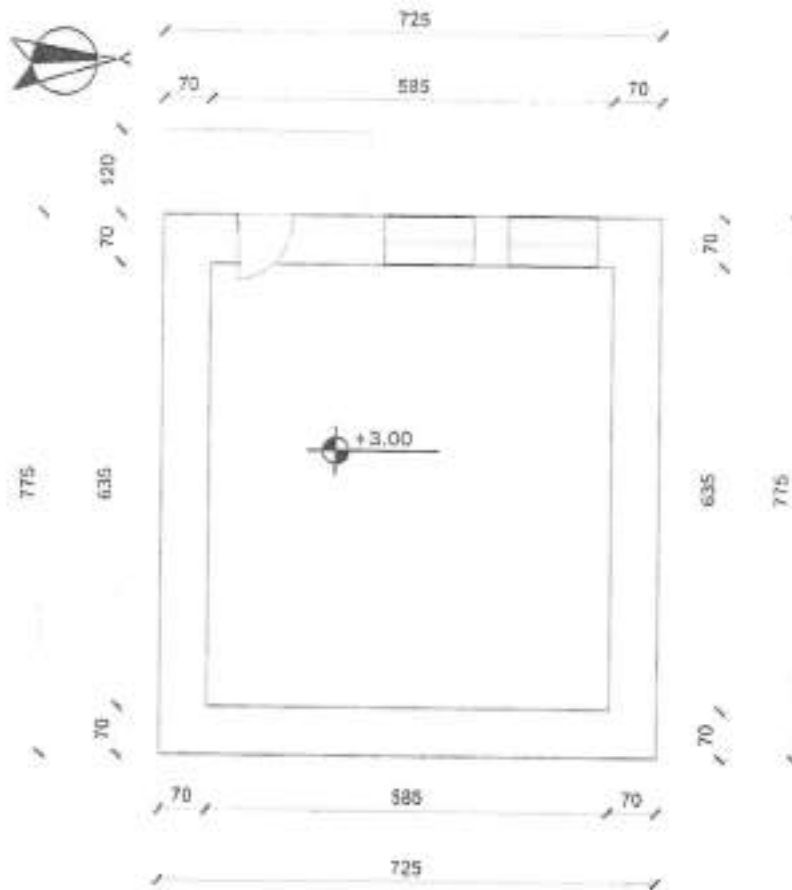

- Sip. banimi 56 m<sup>2</sup>
- Sip. verande 4 m<sup>2</sup>
- Sip. ndërtimi 60 m<sup>2</sup>

|   |                       |   |            |                              |               |
|---|-----------------------|---|------------|------------------------------|---------------|
|  | Objekti:              | <b>GODINË BANIMI 3 KATE</b>                           |            | DREJTORIA RAJONALE E ASHK-së | Vula:         |
|   | Emërtimi / fletës:    | <b>PLANIMETRIA E KATIT TË PARË</b>                    |            | DREJTORIJA LUÇAJ             |               |
| Nr. Bete:   | Posedues:             | <b>THODHORI RISTO DHIMA<br/>PINELLOPI NASHO DHIMA</b> |            | Përgjegjësi / sektorit:      | nënshkrimi:   |
| <b>A - 2 / 3</b>  | Nr. dosjes aplikimit: | 59997   | Data:      | <b>MATILDA PANAHORI</b>      |               |
| Shkalla:  | 1 : 100               | Matilda   | 08.04.2024 | përdhësori:                  | nënshkrimi:   |
|   |                       |   |            | <b>Tek. Adrian Dalipaj</b>   |               |
|   |                       |   |            | punoi:                       | nënshkrimi:   |
|   |                       |   |            | <b>Ing. Migena Memushaj</b>  | <b>Migena</b> |



Vulosur elektronikisht nga Drejtoria  
Vendore Vlorë  
Date: 2024/05/25 17:25:04 +0200  
344MAVL0RE2024052517255668014

Memush



REPUBLIKA E SHQIPËRISË

AGJENCIA SHTETËRORE E KADASTRËS  
DREJTORIA VENDORE ASHK-së VLORË

Nr. 4882 Prot.

Vlorë, më 25.04, 2024

Lënda: Kërkesë për afishim publik

DREJTORISË SË PËRGJITHSHME ASHK TIRANË  
Adresa: Rruga "Dora D'Istria "

Tiranë

Drejtoria Vendore e ASHK-së Vlorë, në zbatim të VKM-së nr.827 datë 30.09.2020 " Për përcaktimin e rregullave për miratimin e dokumentit të pronësisë, të objekteve pa titull pronësie, trojeve të tyre funksionale dhe të oborreve në përdorim "dhe VKM-së nr.1040 datë 25.11.2020 " ka marrë në shqyrtim kërkesën me nr. 24926 prot, me datë 28.07.2021 , plotësuar nga subjekti **Paskal Nasho Bala**. Nga procesverbali verifikimit në terren në dt. 11.11.2021 rezulton se objekti ndodhet në Bashkinë Himarë me këto të dhëna:

- ZK.3844 nr: pasurie: 1/229
- Sipërfaqe parcelës ndërtimore: 250 m<sup>2</sup>
- Sipërfaqe e bazës së ndërtimit: 110 m<sup>2</sup>
- Numri i kateve: 2
- Për banim: 33 m<sup>2</sup> + 99 m<sup>2</sup>

Pasuritë kufitare

- Veri nr: pasurie: 1/229/1
- Jug nr: pasurie: 1/230
- Lindje nr: pasurie: 1/229/1
- Perëndim nr: pasurie: 1/286

Për sa më sipër kërkojmë që të bëhet afishimi publik pranë Bashkisë Himarë kjo bazuar në pikën 22 të VKM-së nr: 827 ,datë 30.09.2024." Të dhënat e kërkesës dhe të evidentimit në terren bëhen publike për 30 ditë në ambientet e Bashkisë ku gjendet pasuria si dhe në ambientet e Agjencisë Shtetërore të Kadastrës "

DREJTOR  
Ina Luçaj

Konceptoi: O.Bitaj

Miratoi: M.Panahori

|   |  |   |  |
|---|--|---|--|
|  | <p>Digitally signed by<br/>Omela Bitaj<br/>Date: 2024.06.25<br/>14:21:13 +0200</p> | <p>Digitally signed by<br/>Matilda Panahori<br/>Date: 2024.06.25<br/>14:41:03 +0200</p> | <p>Digitally signed by<br/>Ina Luçaj<br/>Date: 2024.06.25<br/>14:49:19 +0200</p> |
|---|--|---|--|

Vulosur elektronikisht nga Bashkia  
Vendore Vlorë  
Date: 2024/06/25 17:08:14 +0200  
34DvVLORE2024062517080831014



Agjencia Shtetërore e Kadastrës Drejtoria Vendore Vlorë  
Adresa: Rruga Transballkanike Vlorë

Shënim : Ky dokument është gjeneruar dhe vulosur me anë



REPUBLIKA E SHQIPËRISË

AGJENCIA SHQIPTËRORE E KADASTRËS  
DREJTORIA VENDORE ASHK-së VLORË

Nr. 4823 Prot.

Vlorë, më 25.11, 2024

Lënda: Kërkesë për afishim publik

BASHKISË HIMARË

Himarë

Drejtoria Vendore e ASHK-së Vlorë, në zbatim të VKM-së nr.827 datë 30.09.2020 " Për përcaktimin e rregullave për miratimin e dokumentit të pronësisë, të objekteve pa titull pronësie, trojeve të tyre funksionale dhe të oborreve në përdorim "dhe VKM-së nr.1040 datë 25.11.2020 " ka marrë në shqyrtim kërkesën me nr: 24926 prot, me datë 28.07.2021 , plotësuar nga subjekti **Paskal Nasho Bala**. Nga procesverbali verifikimit në terren në dt. 11.11.2021 rezulton se objekti ndodhet në Bashkinë Himarë me këto të dhëna:

- ZK.3844 nr: pasurie: 1/229
- Sipërfaqe parcelës ndërtimore: 250 m<sup>2</sup>
- Sipërfaqe e bazës së ndërtimit: 110 m<sup>2</sup>
- Numri i kateve: 2
- Për banim: 33 m<sup>2</sup> + 99 m<sup>2</sup>

Pasuritë kufitare

- Veri nr: pasurie: 1/229/1
- Jug nr: pasurie: 1/230
- Lindje nr: pasurie: 1/229/1
- Perëndim nr: pasurie: 1/286

Për sa më sipër kërkojmë që të bëhet afishimi publik pranë Bashkisë Himarë kjo bazuar në pikën 22 të VKM-së nr: 827 ,datë 30.09.2024." Të dhënat e kërkesës dhe të evidentimit në terren bëhen publike për 30 ditë në ambientet e Bashkisë ku gjendet pasuria si dhe në ambientet e Agjencisë Shtetërore të Kadastrës "

DREJTOR  
Ina Luçaj

Konceptoi: O.Bitaj

Miratoi: M.Panahori



Digitally signed by  
Ornela Bitaj  
DN: cn=Ornela Bitaj, o=Agjencia Shtetërore e Kadastrës, ou=Vlorë, email=Ornela.Bitaj@ashk.gov.al, c=AL

Matilda

Digitally signed by  
Matilda Panahori  
DN: cn=Matilda Panahori, o=Agjencia Shtetërore e Kadastrës, ou=Vlorë, email=Matilda.Panahori@ashk.gov.al, c=AL

Ina  
Luçaj

Digitally signed by  
Ina Luçaj  
DN: cn=Ina Luçaj, o=Agjencia Shtetërore e Kadastrës, ou=Vlorë, email=Ina.Lucaj@ashk.gov.al, c=AL

DREJTORIA E ASHK-SE VLORE  
 QARKU VLORE  
 BASHKIA HIMARE  
 ZONA KADASTRALE 3844  
 ADRESA E PASURISE VUNO  
 INDEKSI I HARTES K-34-136-(151-A)  
 SHKALLA: 1:500  
 DATA: 25.06.2024

NUMRI UNIK (INDEKSI) : 11\_9025463  
 NR.J APLIKIMIT: 24926  
 NR.PASURISE : 1/229  
 SIPERFAQE E PARCELES SE NDERTIMORE = 250  
 PR. SHTET = PO PR. E TE TRETJEVE = JO PR. TE VET = JO  
 SIPERFAQE E BAZES SE NDERTIMIT = 110  
 POSEDUESI : PASKAL NASHO BALA  
 emtar atesi mblemer

X=473879.30  
 Y=4445239.88

X=473889.34  
 Y=4445239.88



X=473879.30  
 Y=4445239.88

X=473889.34  
 Y=4445239.88

**Legjenda**

**KUFITARET :**

VERI Nr. Pas 1/229/1  
 JUG Nr. Pas 1/230  
 LINDJE Nr. Pas 1/229/1  
 PERENDIM Nr. Pas 1/286

HYRJA NE OBJEKT  
 OBJEKT  
 KUPI PARCELE

SEKTORI I LEGALIZIMIT, CESHTJEVE TE PRONESISE DHE PROCESIVE HARTOGRAFIKE

SPECIALIST IRIALD DERVISHAJ

PERGJEGJES MATILDA PANAHO RI

*Matilda Panahori*

Digitally signed by  
 Matilda Panahori  
 DN: cn=Matilda Panahori, o=KADASTRI I VLORES, ou=KADASTRI I VLORES, email=matilda.panahori@kadastri.gov.al

*Ina Lucaj*

Digitally signed by Ina  
 Lucaj  
 DN: cn=Ina Lucaj, o=KADASTRI I VLORES, ou=KADASTRI I VLORES, email=ina.lucaj@kadastri.gov.al



Vulosur elektronikisht nga Drejtoria e Vlores  
 25.06.2024 11:09:50 +0200  
 34TYVLORE2024062517064353014

Shënim : Ky dokument është gjeneruar dhe vulosur me anë

te një procedurë automatike nga një sistem elektronik i Kadastri i Vlores.

# PLANIMETRIA E KATIT TË PARË

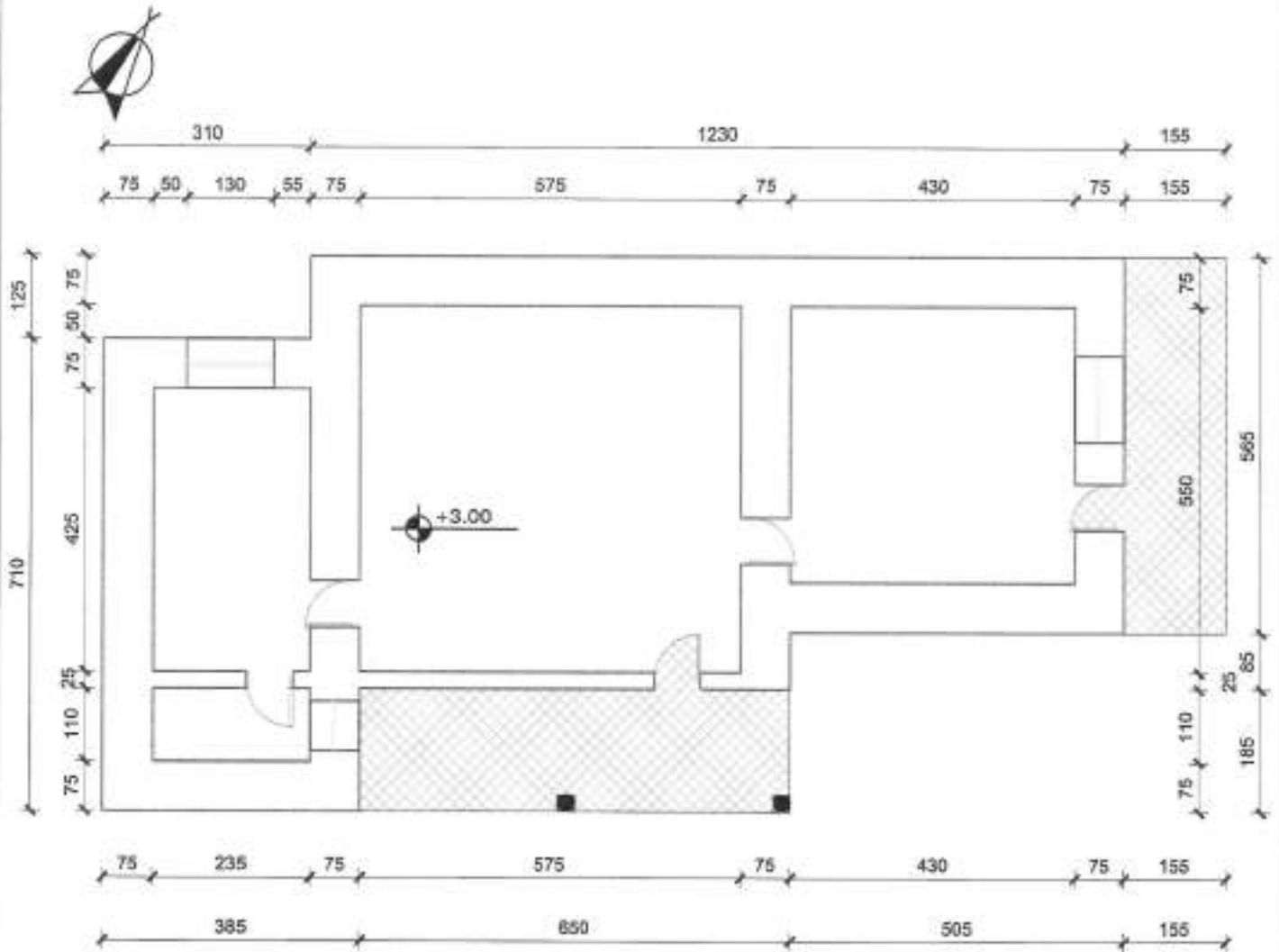

- Sip. ndërtimi 120 m<sup>2</sup>
- Sip. verande 21 m<sup>2</sup>
- Sip. banimi 99 m<sup>2</sup>
- Sip.baze 111 m<sup>2</sup>

|  |  |  |                                   |
|--|--|--|-----------------------------------|
| <br>Nr. Titull:<br><b>A - 2 / 2</b><br>Shkruar:  | Objekti:<br><b>GODINË BANIMI 2 KATE</b>                      | <b>ASHK</b><br>QARKU VLORE<br>DREJTORI:INA LUÇAJ | Vula:                             |
|  | Emërtimi i fletës:<br><b>PLANIMETRIA E KATIT TË PARË</b>     | Përgjegjësi i sektorit:<br>Ark.MATILDA PANAHORI  | nënshkrimi:                       |
|  | Poseduesi:<br>PASKAL NASHO BALA<br>MATILDA PANAHORI<br>Luçaj | Përditësoi:<br>Tek.Adrian Dalipaj                | nënshkrimi:                       |
|  | Nr. Dokumenti:<br><b>24928</b><br>Data: <b>18.06.2024</b>    | punoi:<br>Ark.Brunilda Tafli                     | nënshkrimi:<br>Shkurtesa:<br>Tafi |

# PLANIMETRIA E KATIT PËRDHE

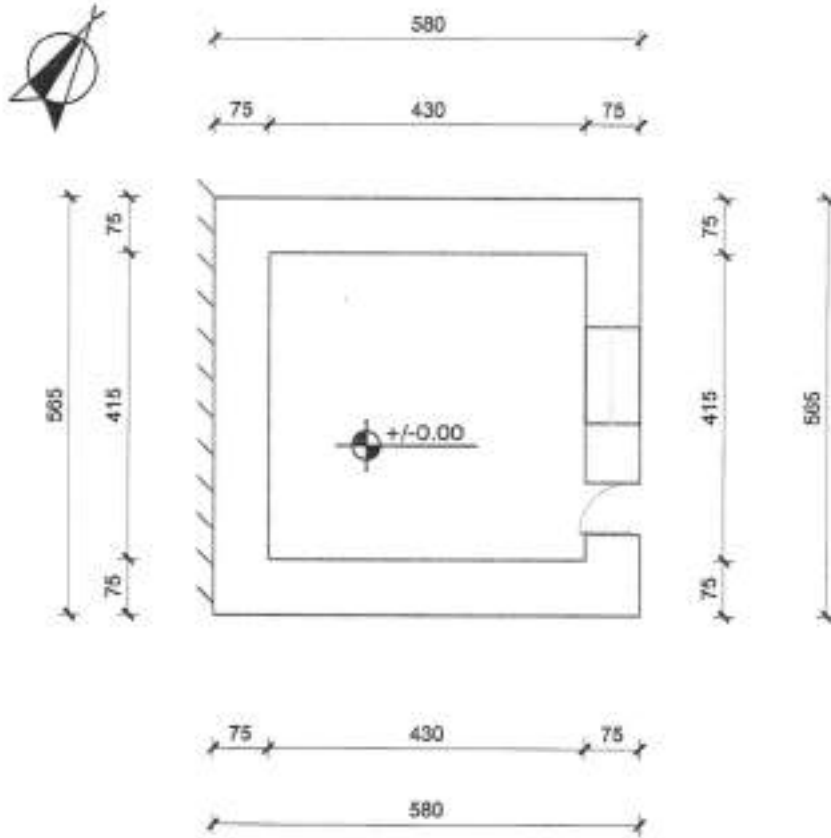

- Sip. ndërtimi 33 m<sup>2</sup>
- Sip. verande 0 m<sup>2</sup>
- Sip. banimi 33 m<sup>2</sup>

|   |  |   |                    |
|---|--|---|--------------------|
|  | <b>Objekti:</b><br>GODINË BANIMI 2 KATE  | <b>ASHK</b><br>QARKU VLORE<br>DREJTOR:INA LUÇAJ       | Vula:              |
|   | <b>Emërtimi i fletës:</b><br>PLANIMETRIA E KATIT PËRDHE                                      | <b>Përgjegjësi i sektorit:</b><br>Ark.MATILDA PANAORI | mëshkrimi:         |
| <b>Nr. fletës:</b><br><b>A - 1/2</b>  | <b>Poseduesi:</b><br>PASKAL NASHO BALA<br>Matilda NASHO BALA<br>KRISTINA NASHO BALA<br>Luçaj | <b>gërdëtor:</b><br>Tek.Adrian Dalipaj                | mëshkrimi:         |
| Shkallë:  | Data: 18.06.2024   | <b>punoi:</b><br>Ark.Brunilda Tafili                  | mëshkrimi:<br>Tafi |



REPUBLIKA E SHQIPËRISE

AGJENCIA SHTETËRORE E KADASTRËS  
DREJTORIA VENDORE ASHK-së VLORË

Nr. 4880 Prot.

Vlorë, më 25.06.2024

Lënda: Kërkesë për afishim publik

DREJTORISË SË PËRGJITHSHME ASHK TIRANË  
Adresa: Rruga "Dora D'Istria "

Tiranë

Drejtoria Vendore e ASHK-së Vlorë, në zbatim të VKM-së nr.827 datë 30.09.2020 " Për përcaktimin e rregullave për miratimin e dokumentit të pronësisë, të objekteve pa titull pronësie, trojeve të tyre funksionale dhe të oborreve në përdorim "dhe VKM-së nr.1040 datë 25.11.2020 " ka marrë në shqyrtim kërkesën me nr: 5086 prot, me datë 20.03.2019 , plotësuar nga subjekti **Arqilea Dhimitri Koka**. Nga procesverbali verifikimit në terren në dt. 12.06.2024 rezulton se objekti ndodhet në Bashkinë Himarë me këto të dhëna:

- ZK.1739 nr: pasurie: 200/802
- Sipërfaqe parcelës ndërtimore: 300 m<sup>2</sup>
- Sipërfaqe e bazës së ndërtimit: 97 m<sup>2</sup>
- Numri i kateve: 1
- Për banim: 97 m<sup>2</sup>

Pasuritë kufitare

- Veri nr: pasurie: 200/803
- Jug nr: pasurie: 200/803
- Lindje nr: pasurie: 200/803
- Perëndim nr: pasurie: 200/803

Për sa më sipër kërkojmë që të bëhet afishimi publik pranë Bashkisë Himarë kjo bazuar në pikën 22 të VKM-së nr: 827 ,datë 30.09.2024." Të dhënat e kërkesës dhe të evidentimit në terren bëhen publike për 30 ditë në ambientet e Bashkisë ku gjendet pasuria si dhe në ambientet e Agjencisë Shtetërore të Kadastrës "

DREJTOR  
Ina Luçaj

Konceptoi: O.Bitaj

Miratoi: M.Panahori



Ornela  
Bitaj

Digitally signed by  
Ornela Bitaj  
Date: 2024.06.25  
12:04:01 +0200'

Matilda  
Panahori

Digitally signed by  
Matilda Panahori  
Date: 2024.06.25  
12:06:29 +0200'

Ina  
Luçaj

Digitally signed by Ina  
Luçaj  
Date: 2024.06.25  
16:23:46 +0200'

Vulosur elektronikisht nga Drejtorja  
Vendore Vlorë  
Date: 2024/06/25 16:10:23 +0200'  
3496VLCORE2024062516101094014

Agjencia Shtetërore e Kadastrës Drejtoria Vendore Vlorë  
Adresa: Rruga Transballkanike Vlorë



REPUBLIKA E SHQIPËRISË

AGJENCIA SHTETËRORE E KADASTRËS  
DREJTORIA VENDORE ASHK-së VLORË

Nr 4881 Prot.

Vlorë, më 24.06 2024

Lënda: Kërkesë për afishim publik

BASHKISË HIMARË

Himarë

Drejtoria Vendore e ASHK-së Vlorë, në zbatim të VKM-së nr.827 datë 30.09.2020 " Për përcaktimin e rregullave për miratimin e dokumentit të pronësisë, të objekteve pa titull pronësie, trojeve të tyre funksionale dhe të oborreve në përdorim "dhe VKM-së nr.1040 datë 25.11.2020 " ka marrë në shqyrtim kërkesën me nr: 5086 prot, me datë 20.03.2019 , plotësuar nga subjekti **Arqilea Dhimitri Koka**. Nga procesverbali verifikimit në terren në dt. 12.06.2024 rezulton se objekti ndodhet në Bashkinë Himarë me këto të dhëna:

- ZK.1739 nr: pasurie: 200/802
- Sipërfaqe parcelës ndërtimore: 300 m<sup>2</sup>
- Sipërfaqe e bazës së ndërtimit: 97 m<sup>2</sup>
- Numri i kateve: 1
- Për banim: 97 m<sup>2</sup>

Pasuritë kufitare

- Veri nr: pasurie: 200/803
- Jug nr: pasurie: 200/803
- Lindje nr: pasurie: 200/803
- Perëndim nr: pasurie: 200/803

Për sa më sipër kërkojmë që të bëhet afishimi publik pranë Bashkisë Himarë kjo bazuar në pikën 22 të VKM-së nr: 827 ,datë 30.09.2024." Të dhënat e kërkesës dhe të evidentimit në terren bëhen publike për 30 ditë në ambientet e Bashkisë ku gjendet pasuria si dhe në ambientet e Agjencisë Shtetërore të Kadastrës "

DREJTOR  
Ina Luçaj

Konceptoi: O.Bitaj  
Miratoi: M.Panahori

|   |   |  |
|---|---|--|
| Digitally signed by<br>Ornela Bitaj<br>Date: 2024.06.25<br>12:08:28 +02'00' | Digitally signed by<br>Matilda Panahori<br>Date: 2024.06.25<br>12:08:28 +02'00' | Digitally signed by<br>Ina Luçaj<br>Date: 2024.06.25<br>18:33:16 +02'00' |
|---|---|--|

Ornela Bitaj  
Matilda Panahori  
Ina Luçaj



Agjencia Shtetërore e Kadastrës Drejtoria Vendore Vlorë

Adresa: Rruga Transballkanike Vlorë

Shënim : Ky dokument është gjeneruar dhe vëlosur me anë të një procedure automatike nga një sistem elektronik (Drejtoria Vendore Vlorë)

# GENPLAN

ASHK : VLORE  
 QARKU: VLORE  
 BASHKIA: HIMARÉ  
 ZONA KADASTRALE: 1739  
 ADRESA E PASURISË: GJILEKË  
 INDEKSI I HARTËS: K-34-136-(133-C)  
 SHKALLA: 1:500  
 DATA: 22/06/2024

NUMRI UNIK (INDEKS):  
 NR. I APLIKIMIT: 8322  
 NR. PASURISË: 200/802  
 SIPËRFAQE E PARCELES NDËRTIMORE = 300  
 PR. SHITET = PO PR. E TË TRETËVE = JO PR. TË VET =  
 SIPËRFAQE E BAZËS SË NDËRTIMIT = 97  
 POSEDUESI: ARGILEA DHIMITRI KOKA  
 emër abesia mbiemër

x= 468621.57  
 y= 4446889.79

KRGJSH

x= 468621.57  
 y= 4446889.79

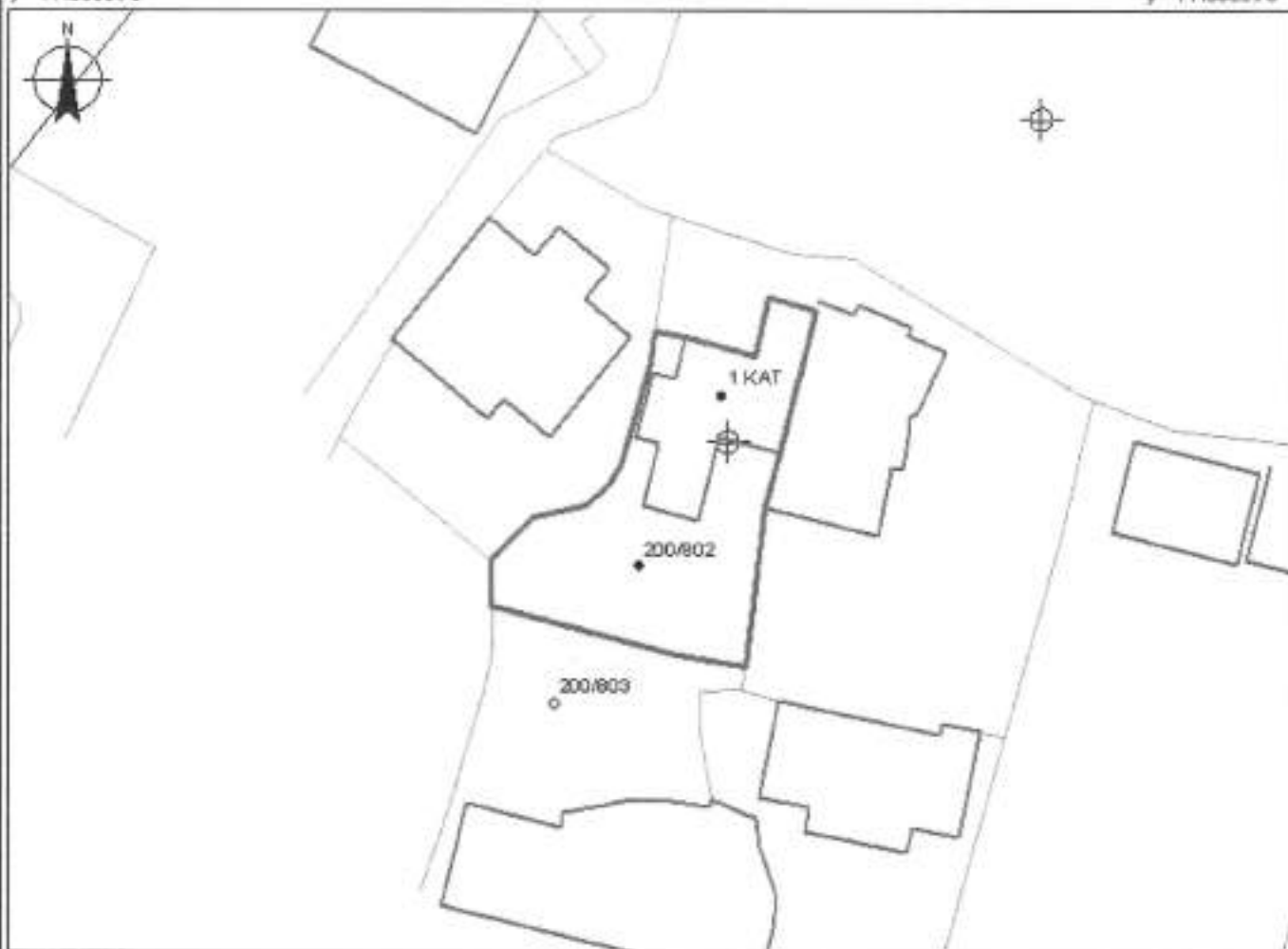

x= 468621.57  
 y= 4446889.79

x= 468621.57  
 y= 4446889.79

**KUFITARËT:**

VERI Nc.Pas 200/803  
 JUG Nc.Pas 200/803  
 LINDJE Nc.Pas 200/803  
 PERENDIM Nc.Pas 200/803

— llog. p. rreze  
 — OBJEKTI  
 ⊕ HYRJA NE OBJEKT  
 □ PARCELA  
 — KUFI PARCELE

SEKTORI I HARTOGRAFISË: ARDIT NENAJ

ANËK  
 NENAJ

SPECIALIST I SEKTORIT TE PRONESISE IRIALD DERVISHAJ

IKAD  
 Dervishaj

PËRGJEGJËS SEKTORI : MATILDA PANAHO RI

Matilda  
 Panahori  
 LUÇAJ

Digitally signed by  
 Matilda Panahori  
 Date: 2024.06.25  
 12:08:21 +02'00'

Ina  
 Lucaj  
 nënshkrimi

Digitally signed by Ina  
 Lucaj  
 Date: 2024.06.25  
 12:05:59 +02'00'



Vulosur elektronikisht nga Drejtorja  
 Vendore Vlore  
 Drejtoria e Agjencisë Kombëtare të Kadastrit të Vlorës  
 emër mbiemër

# PLANIMETRIA E KATIT PËRDHE

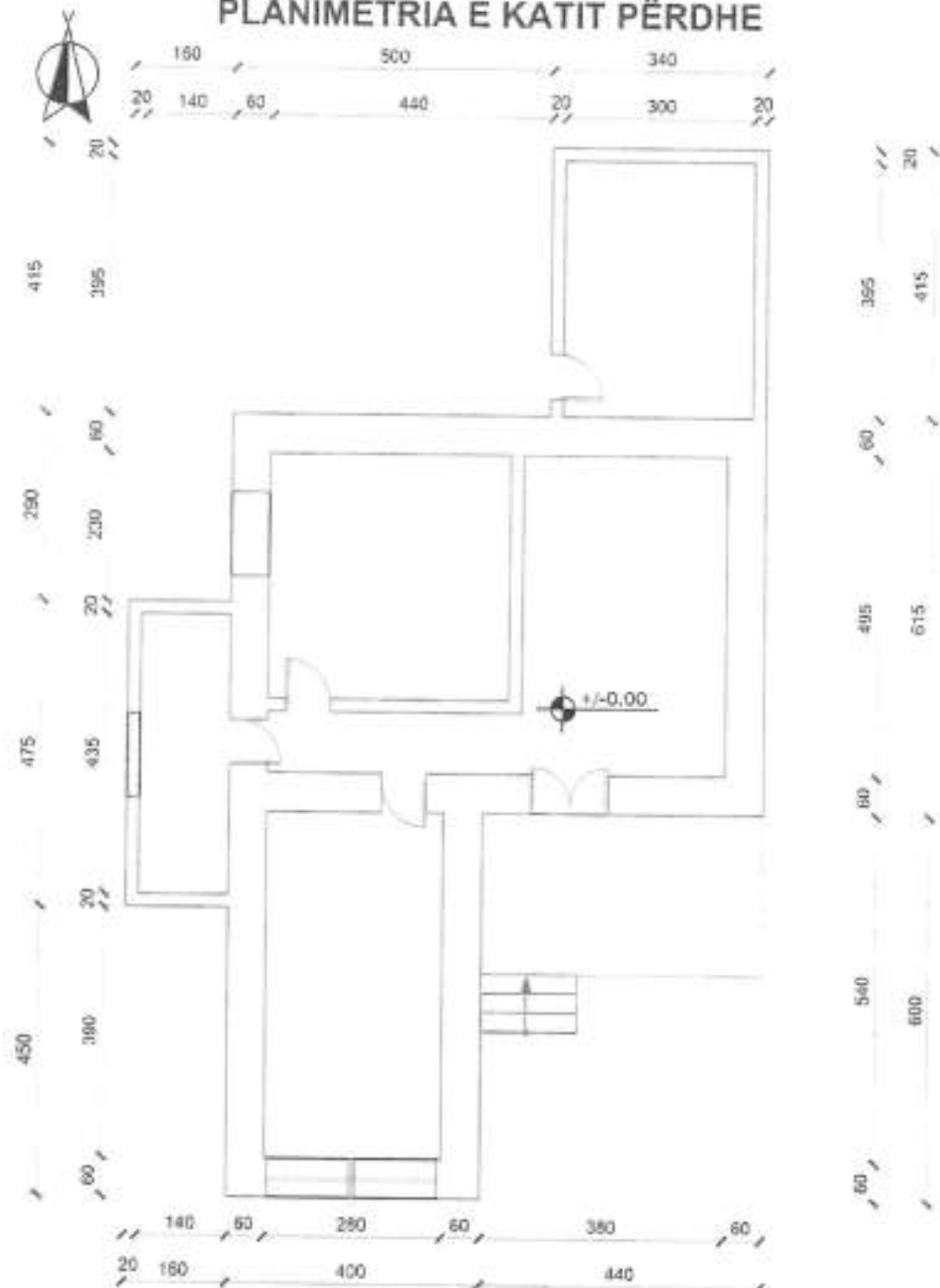

-Sip. ndërtimi 97 m<sup>2</sup>  
 -Sip. verande 0 m<sup>2</sup>  
 -Sip. banimi 97 m<sup>2</sup>

|   |  |   |                                      |
|---|--|---|--------------------------------------|
| <br>Nr. Gjene: <b>A - 1 / 1</b><br>Shkalla: <b>1 : 100</b> | Objekti:<br><b>GODINË BANIMI 1 KAT</b>   | <b>ASHK</b><br>QARKU VLORË<br>DREJTOR INA LUÇAJ | Vite:                                |
|   | Emërtimi i fletës:<br><b>PLANIMETRIA E KATIT PËRDHE</b>                            | Përgjegjësi i sektorit:<br>Ark.MATILDA PANAHÖRI | nënshkrimi:                          |
|   | Poseduesi:<br><b>AQILEA DHIMITRI KOKA<br/>                 ARIANTHI STEFO KOKA</b> | përditësor:<br><b>Ark.Jurgen Çolaku</b>         | nënshkrimi:                          |
|   | Nr. dosjes aplikimit:<br><b>3094</b>   | Data:<br><b>13.06.2024</b>                      | punoi:<br><b>Ark.Brunilda Tafili</b> |

Matilda Panahori  
 Ina Luçaj  
 Të drejtat elektronike nga Drejtoria  
 Vendiore Vlorë  
 Data: 2024/06/25 14:56:56 -0200  
 34q/VLORE/2024/0625/1456492/0/14

Shënim : Ky dokument është gjeneruar dhe vëlosur me anë të një procedure automatike nga një sistem elektronik (Drejtoria Vendiore Vlorë)



REPUBLIKA E SHQIPËRISË

AGJENCIA SHQIPTËRORE E KADASTRËS  
DREJTORIA VENDORE ASHK-së VLORË

Nr. 4827 Prot.

Vlorë, më 26.06 2024

Lënda: Kërkesë për afishim publik

DREJTORISË SË PËRGJITHSHME ASHK TIRANË

Adresa: Rruga "Dora D'Istria "

Tiranë

Drejtoria Vendore e ASHK-së Vlorë, në zbatim të VKM-së nr.827 datë 30.09.2020 " Për përcaktimin e rregullave për miratimin e dokumentit të pronësisë, të objekteve pa titull pronësie, trojeve të tyre funksionale dhe të oborreve në përdorim "dhe VKM-së nr.1040 datë 25.11.2020 " ka marrë në shqyrtim kërkesën me nr: 30792 prot, me datë 06.08.2022 , plotësuar nga subjekti **Dhionis Gjikhë Gërdhuqi**. Nga procesverbali verifikimit në terren në dt. 21.06.2024 rezulton se objekti ndodhet në Bashkinë Himarë me këto të dhëna:

- ZK.2960 nr: pasurie: 2/140
- Sipërfaqe parcelës ndërtimore: 300 m<sup>2</sup>
- Sipërfaqe e bazës së ndërtimit: 119 m<sup>2</sup>
- Numri i kateve: 1
- Për banim: 119 m<sup>2</sup>

Pasuritë kufitare

- Veri nr: pasurie: 2/141
- Jug nr: pasurie: 2/141
- Lindje nr: pasurie: 2/141
- Perëndim nr: pasurie: 2/141

Për sa më sipër kërkojmë që të bëhet afishimi publik pranë Bashkisë Himarë kjo bazuar në pikën 22 të VKM-së nr: 827 ,datë 30.09.2024." Të dhënat e kërkesës dhe të evidentimit në terren bëhen publike për 30 ditë në ambientet e Bashkisë ku gjendet pasuria si dhe në ambientet e Agjensisë Shtetërore të Kadastrës "

DREJTOR  
Ina Luçaj

Konceptoi: O.Bitaj

Miratoi: M.Panahori



Digitally signed by  
Ornela Bitaj  
Date: 2024.06.26  
11:54:41 +0200

Matilda  
Panahori

Digitally signed by  
Matilda Panahori  
Date: 2024.06.26  
11:55:56 +0200

Ina  
Luçaj

Digitally signed by  
Ina Luçaj  
Date: 2024.06.26  
11:55:47 +0200

Vulusur elektronikisht nga Drejtoria  
Vendore Vlorë  
Date: 2024/06/26 11:40:37 +0200  
34KwVLCORE20240626114026T5018

Agjencia Shtetërore e Kadastrës Drejtoria Vendore Vlorë  
Adresa: Rruga Transballkanike Vlorë



REPUBLIKA E SHQIPËRIË

AGJENCIA SHTETËRORE E KADASTRËS  
DREJTORIA VENDORE ASHK-së VLORË

Nr 4528 Prot.

Vlorë, më 26 . 2024

Lënda: Kërkesë për afishim publik

BASHKISË HIMARË

Himarë

Drejtoria Vendore e ASHK-së Vlorë, në zbatim të VKM-së nr.827 datë 30.09.2020 " Për përcaktimin e rregullave për miratimin e dokumentit të pronësisë, të objekteve pa titull pronësie, trojeve të tyre funksionale dhe të oborreve në përdorim "dhe VKM-së nr.1040 datë 25.11.2020 " ka marrë në shqyrtim kërkesën me nr: 30792 prot, me datë 06.08.2022 , plotësuar nga subjekti **Dhionis Gjikhë Gërdhuqi**. Nga procesverbali verifikimit në terren në dt. 21.06.2024 rezulton se objekti ndodhet në Bashkinë Himarë me këto të dhëna:

- ZK.2960 nr: pasurie: 2/140
- Sipërfaqe parcelës ndërtimore: 300 m<sup>2</sup>
- Sipërfaqe e bazës së ndërtimit: 119 m<sup>2</sup>
- Numri i kateve: 1
- Për banim: 119 m<sup>2</sup>

Pasuritë kufitare

- Veri nr: pasurie: 2/141
- Jug nr: pasurie: 2/141
- Lindje nr: pasurie: 2/141
- Perëndim nr: pasurie: 2/141

Për sa më sipër kërkojmë që të bëhet afishimi publik pranë Bashkisë Himarë kjo bazuar në pikën 22 të VKM-së nr: 827 ,datë 30.09.2024." Të dhënat e kërkesës dhe të evidentimit në terren bëhen publike për 30 ditë në ambientet e Bashkisë ku gjendet pasuria si dhe në ambientet e Agjensisë Shtetërore të Kadastrës "

DREJTOR  
Ina Luçaj

Konceptoi: O.Bitaj

Miratoi: M.Panahori

Ornela  
Bitaj

Digitally signed by  
Ornela Bitaj  
Date: 2024.06.26  
11:54:42 +0200

Matilda  
Panahori

Digitally signed by  
Matilda Panahori  
Date: 2024.06.26  
11:55:55 +0200

Ina  
Luçaj

Digitally signed by Ina  
Luçaj  
Date: 2024.06.26  
11:55:47 +0200



Vulosur elektronikisht nga Drejtorja  
Vendore Vlorë  
Date: 2024.06.26 11:39:25 +0200  
343UVLORE2024062611391706014

Agjencia Shtetërore e Kadastrës Drejtoria Vendore Vlorë  
Adresa: Rruga Transballkanike Vlorë

# GENPLAN

DREJTORIA E ASHK-SE VLORE

QARKU VLORE

BASHKIA HIMARE

ZONA KADASTRALE 2960

ADRESA E PASURISE PILUR

INDEKSI I HARTES K-34-136-(153-D)

SHKALLA: 1:500

DATA: 25.06.2024

NUMRI UNIK (INDEKSI) :

NR.I APLIKIMIT: 30792

NR.PASURISE : 2/140

SIPERFAQE E PARCELES SE NDERTIMORE = 300

PR. SHTET = PO PR. E TE TRETETEVE = JO PR. TE VET = JO

SIPERFAQE E BAZES SE NDERTIMIT = 119

POSEDUESI : DHIONIS GJIKË GËRDHUQI

emër adresë mbiemër

X=480779.13  
Y=4443732.52

X=480888.17  
Y=4443732.52

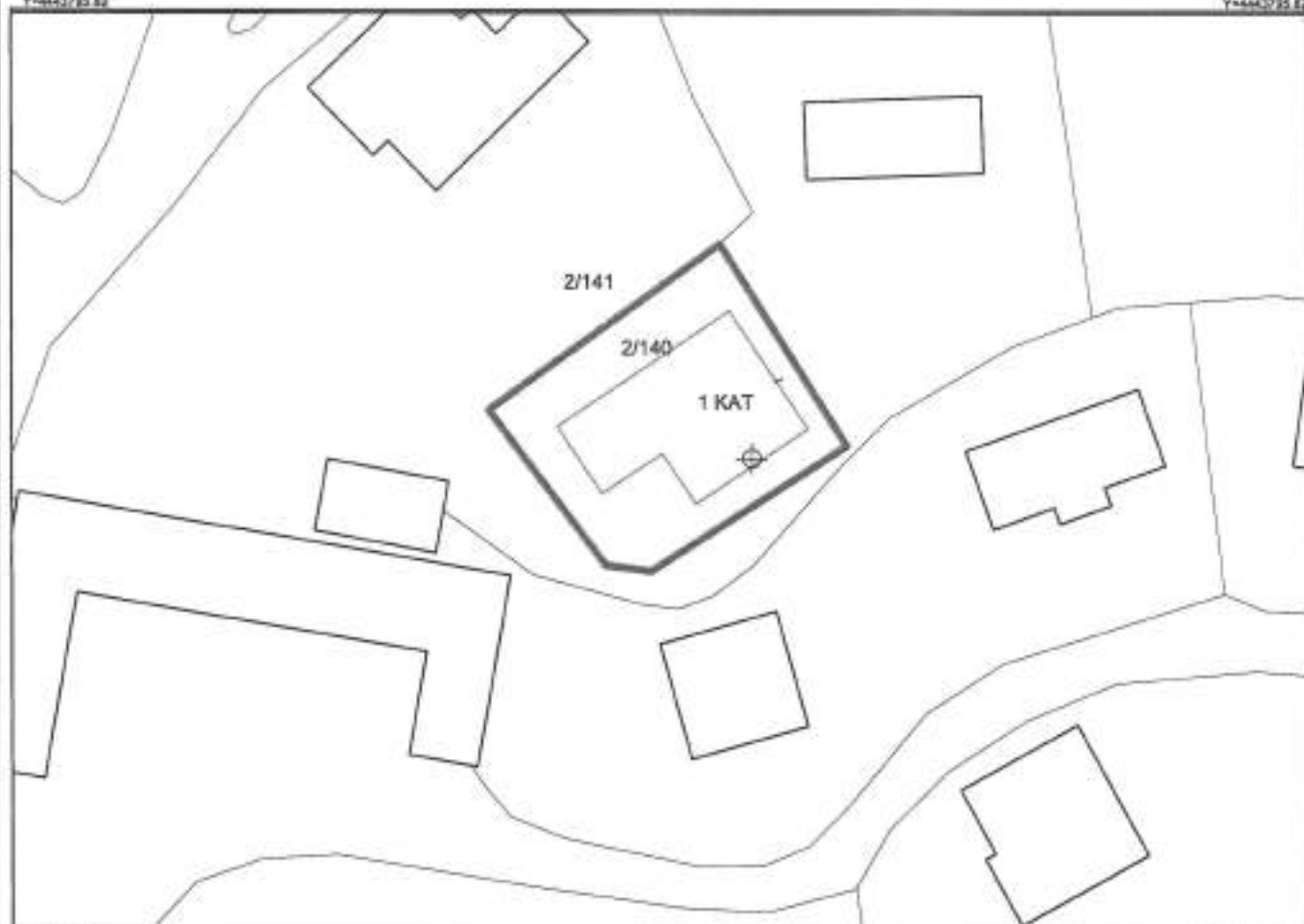

X=480779.13  
Y=4443732.52

X=480888.17  
Y=4443732.52

## Legjenda

KUFITARET :

VERI Nr. Pas 2/141

JUG Nr. Pas 2/141

LINDJE Nr. Pas 2/141

PERENDIM Nr. Pas 2/141

☉ SIPERFAQE ME CERTIFIKATE PRONESIE  
HYRJA NE OBJEKT

▭ OBJEKT

— KUFI PARCELE

SEKTORI I LEGALIZIMIT, CESHTJEVE TE PRONESISE DHE PROCESSEVE HARTOGRAFIKE

SPECIALIST LINDITA JAUPAJ

Udhëtar  
Luçaj

PERGJEGJJS MATILDA PANAHORI

Ina

Luçaj

Matilda

Digitally signed by  
Matilda Panahori  
Date: 2024.06.25  
11:05:54 +0200

Digitally signed by  
Ina Luçaj  
Date: 2024.06.25  
11:35:48 +0200

Vulosur elektronikisht nga Drejtoria e  
Vlores, Vlerë: 11.41.55 +0200  
34heVLORE\2024\06\25\11414954014

emër

mbiemër

nënshkrimi

# PLANIMETRIA E KATIT PËRDHE

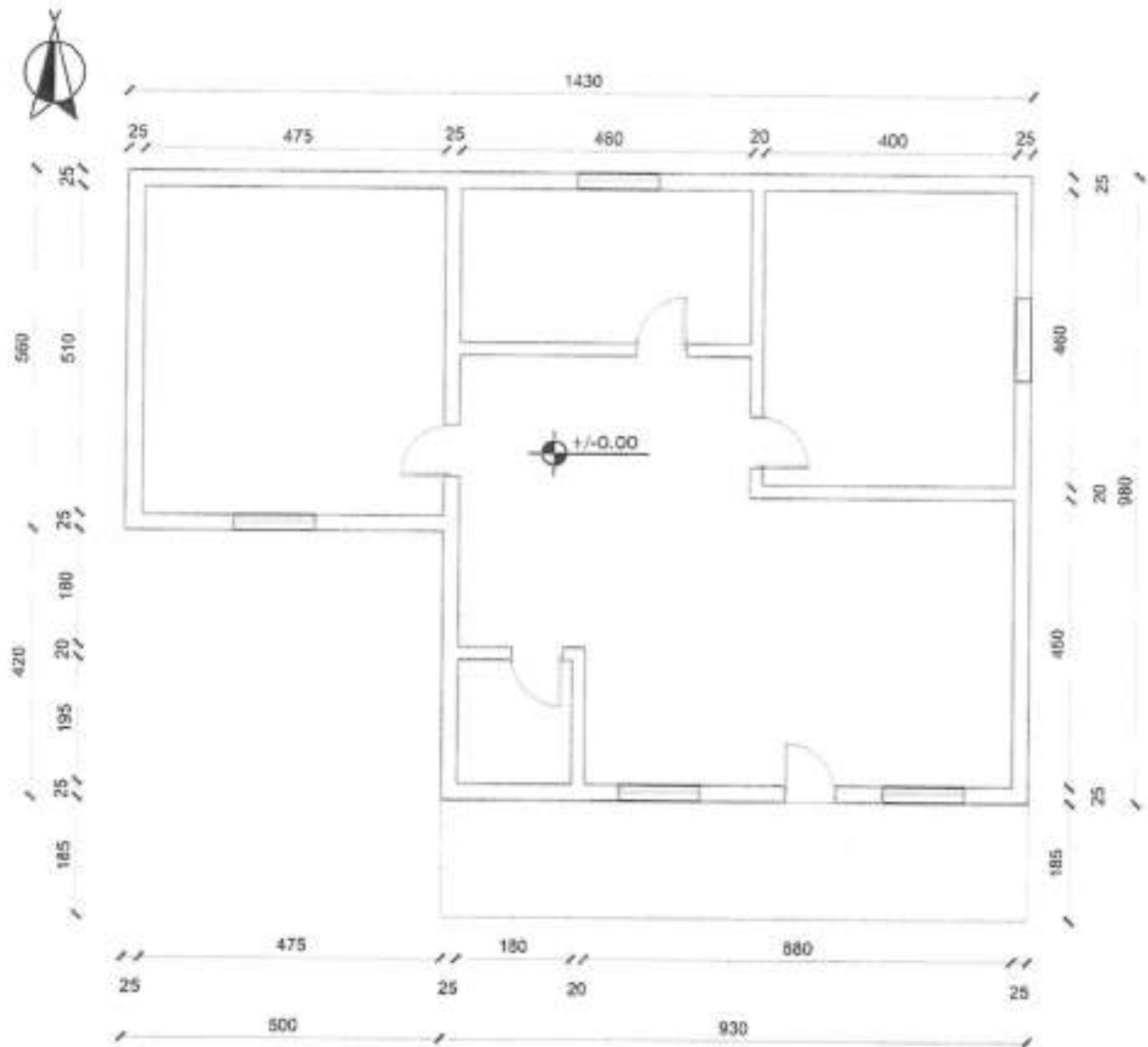

-Sip. banimi 119 m<sup>2</sup>  
 -Sip. verande 17 m<sup>2</sup>  
 -Sip. ndërtimi 136 m<sup>2</sup>

|   |   |  |                                |
|---|---|--|--------------------------------|
| <br>Nr. fletës:<br><b>A - 1 / 2</b><br>Shkallë:<br><b>1 : 100</b><br>Matilda | Objekti:<br><b>GODINË BANIMI 1 KAT</b>                  | DREJTORIA RAJONALE E ASHK-së<br><b>QARKU VLORË</b><br>DREJTORE:INA LUÇAJ | Vull:                          |
|   | Emërtimi i fletës:<br><b>PLANIMETRIA E KATIT PËRDHE</b> | Përgjegjësi i sektorit:<br><b>MATILDA PANAHOR</b>                        | nënshkrimi:                    |
| Poseduesi:<br><b>DHIONIS GJIKË GËRDHUQI</b>   | Nr. dosjes aplikimit:<br><b>30792</b>                   | përditësoi:<br><b>Tek. Adrian Dalipa</b>                                 | nënshkrimi:                    |
| Data:<br><b>24.06.2024</b>  | Data:<br><b>24.06.2024</b>                              | punoi:<br><b>Ing.Migena Memushaj</b>                                     | nënshkrimi:<br>Migena Memushaj |



Data: 2024.06.24  
 Mënyrë elektronike nga Drejtoria  
 Vendore Vlora  
 Data: 2024/06/26 11:41:11 +0200  
 34hAVLORE2024062611410258014

# PLANIMETRIA E KATIT PËRDHE

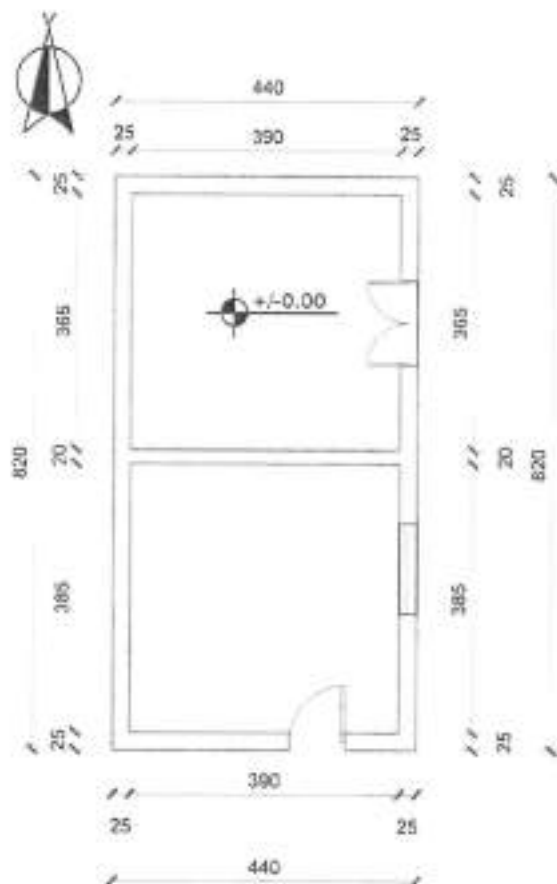

- Sip. banimi 36 m<sup>2</sup>
- Sip. verande 0 m<sup>2</sup>
- Sip. ndërtimi 36 m<sup>2</sup>

|   |                       |                            |            |                              |             |
|---|-----------------------|----------------------------|------------|------------------------------|-------------|
|  | Objekti:              | OBJEKT NDIHMËS 1 KAT       |            | DREJTORIA RAJONALE E ASHK-së | Vula:       |
|   | Emërtimi i fletës:    | PLANIMETRIA E KATIT PËRDHE |            | DREJTORI LINA LUÇAJ          |             |
| Nr. fletës:   | Poseduesi:            | DHIONIS GJIKË GËRDHUQI     |            | Përgjegjësi i sektorit:      | nënshkrimi: |
| A - 2 / 2   | Nr. dosjes aplikimit: | 30792                      | Date:      | MATILDA PANAHOR              |             |
| Shkallë:  | 1 : 100               | Matilda                    | 24.06.2024 | përditësoi:                  | nënshkrimi: |
|   |                       |                            |            | Tek. Adrian Dalipaj          |             |
|   |                       |                            |            | punoi:                       | nënshkrimi: |
|   |                       |                            |            | Ing. Migena Memushaj         | Migena      |
|   |                       |                            |            |                              | Memush      |



Dato: 2024.06.24  
 11:30:45 +0200  
 Drejtori  
 Vlorë  
 Luçaj



REPUBLIKA E SHQIPËRISË

AGJENCIA SHTETËRORE E KADASTRËS  
DREJTORIA VENDORE ASHK-së VLORË

Nr 4925 Prot.

Vlorë, më 26.06.2024

Lënda: Kërkesë për afishim publik

DREJTORISË SË PËRGJITHSHME ASHK TIRANË  
Adresa: Rruga "Dora D'Istria "

Tiranë

Drejtoria Vendore e ASHK-së Vlorë, në zbatim të VKM-së nr.827 datë 30.09.2020 " Për përcaktimin e rregullave për miratimin e dokumentit të pronësisë, të objekteve pa titull pronësie, trojeve të tyre funksionale dhe të oborreve në përdorim "dhe VKM-së nr.1040 datë 25.11.2020 " ka marrë në shqyrtim kërkesën me nr: 7603 prot, me datë 06.03.2024 , plotësuar nga subjekti **Avjerinos Ea Bodini**. Nga procesverbali verifikimit në terren në dt. 19.06.2024 rezulton se objekti ndodhet në Bashkinë Himarë me këto të dhëna:

- ZK.1952 nr: pasurie: **4/591**
- Sipërfaqe parcelës ndërtimore: **300 m2**
- Sipërfaqe e bazës së ndërtimit: **120 m2**
- Numri i kateve: **1**
- Për banim: **120 m2**

Pasuritë kufitare

- Veri nr: pasurie: **4/592**
- Jug nr: pasurie: **4/592**
- Lindje nr: pasurie: **4/592**
- Perëndim nr: pasurie: **4/592**

Për sa më sipër kërkojmë që të bëhet afishimi publik pranë Bashkisë Himarë kjo bazuar në pikën 22 të VKM-së nr: 827 ,datë 30.09.2024." Të dhënat e kërkesës dhe të evidentimit në terren bëhen publike për 30 ditë në ambientet e Bashkisë ku gjendet pasuria si dhe në ambientet e Agjencisë Shtetërore të Kadastrës "

DREJTOR  
Ina Luçaj

Konceptoi: *O.Bitaj*

Miratoi: *M.Panahori*

|                     |  |                         |  |                  |   |
|---------------------|--|-------------------------|--|------------------|---|
| <b>Ornela Bitaj</b> | Digitally signed by Ornela Bitaj<br>DN: cn=Ornela Bitaj, o=Agjencia Shtetërore e Kadastrës, ou=Drejtoria Vendore Vlorë, email=Ornela.Bitaj@ashk.gov.al, c=AL | <b>Matilda Panahori</b> | Digitally signed by Matilda Panahori<br>DN: cn=Matilda Panahori, o=Agjencia Shtetërore e Kadastrës, ou=Drejtoria Vendore Vlorë, email=Matilda.Panahori@ashk.gov.al, c=AL | <b>Ina Luçaj</b> | Digitally signed by Ina Luçaj<br>DN: cn=Ina Luçaj, o=Agjencia Shtetërore e Kadastrës, ou=Drejtoria Vendore Vlorë, email=Ina.Lucaj@ashk.gov.al, c=AL |
|---------------------|--|-------------------------|--|------------------|---|

Vulosur elektronikisht nga Drejtoria  
Vendore Vlorë  
Date: 2024.06.26 11:32:06 +02'00'  
347e46c09b2024062611318699514



Agjencia Shtetërore e Kadastrës Drejtoria Vendore Vlorë  
Adresa: Rruga Transballkanike Vlorë



REPUBLIKA E SHQIPËRISË

AGJENCIA SHTETËRORE E KADASTRËS  
DREJTORIA VENDORE ASHK-së VLORË

Nr. 1926 Prot.

Vlorë, më 26.04 2024

Lënda: Kërkesë për afishim publik

**BASHKISË HIMARË**

**Himarë**

Drejtoria Vendore e ASHK-së Vlorë, në zbatim të VKM-së nr.827 datë 30.09.2020 " Për përcaktimin e rregullave për miratimin e dokumentit të pronësisë, të objekteve pa titull pronësie, trojeve të tyre funksionale dhe të oborreve në përdorim "dhe VKM-së nr.1040 datë 25.11.2020 " ka marrë në shqyrtim kërkesën me nr: 7603 prot, me datë 06.03.2024 , plotësuar nga subjekti **Avjerinos Ea Bodini**. Nga procesverbali verifikimit në terren në dt. 19.06.2024 rezulton se objekti ndodhet në Bashkinë Himarë me këto të dhëna:

- ZK.1952 nr: pasurie: **4/591**
- Sipërfaqe parcelës ndërtimore: **300 m2**
- Sipërfaqe e bazës së ndërtimit: **120 m2**
- Numri i kateve: **1**
- Për banim: **120 m2**

Pasuritë kufitare

- Veri nr: pasurie: **4/592**
- Jug nr: pasurie: **4/592**
- Lindje nr: pasurie: **4/592**
- Perëndim nr: pasurie: **4/592**

Për sa më sipër kërkojmë që të bëhet afishimi publik pranë Bashkisë Himarë kjo bazuar në pikën 22 të VKM-së nr: 827 ,datë 30.09.2024." Të dhënat e kërkesës dhe të evidentimit në terren bëhen publike për 30 ditë në ambientet e Bashkisë ku gjendet pasuria si dhe në ambientet e Agjencisë Shtetërore të Kadastrës "

**DREJTOR**  
**Ina Luçaj**

Konceptoi: *O.Bitaj*

Miratoi: *M.Panahori*

Omela  
Bitaj

Digitally signed by  
Omela Bitaj  
Date: 2024.06.26  
16:40:18 +0200

Matilda  
Panahori

Digitally signed by  
Matilda Panahori  
Date: 2024.06.26  
16:12:25 +0200

Ina  
Luçaj

Digitally signed by Ina  
Luçaj  
Date: 2024.06.26  
11:18:11 +0200



Vëlasur elektronikisht nga Drejtoria  
Vendore Vlorë  
Data: 2024.06.26 11:33:08 +0200  
342eVLCRE2024062611325959014

Agjencia Shtetërore e Kadastrës Drejtoria Vendore Vlorë  
Adresa: Rruga Transballkanike Vlorë

Shënim : Ky dokument është gjeneruar dhe vëlasur me anë  
të një procedure automatike nga një sistem elektronik (Drejtoria Vendore Vlorë)

# GENPLAN

DREJTORIA E ASHK-SE VLORE

QARKU VLORE

BASHKIA HIMARE

ZONA KADASTRALE 1952

ADRESA E PASURISE HIMARE

INDEKSI I HARTES K-34-136-(185-A)

SHKALLA: 1:500

DATA: 25.06.2024

NUMRI UNIK (INDEKSI) : 11\_9030829

NR.J APLIKIMIT: 7603

NR.PASURISE : 4/591

SIPERFAQE E PARCELES SE NDERTIMORE = 300

PR. SHTET = PO PR. E TE TRETETEVE = JO PR. TE VET = JO

SIPERFAQE E BAZES SE NDERTIMIT = 120

POSEDUESI : AVJERINOS EA BODINI  
MIRANDA SPIRO BODINI

emër stesi mbiemër

X=479822.01  
Y=4440923.96

X=479712.08  
Y=4440923.96

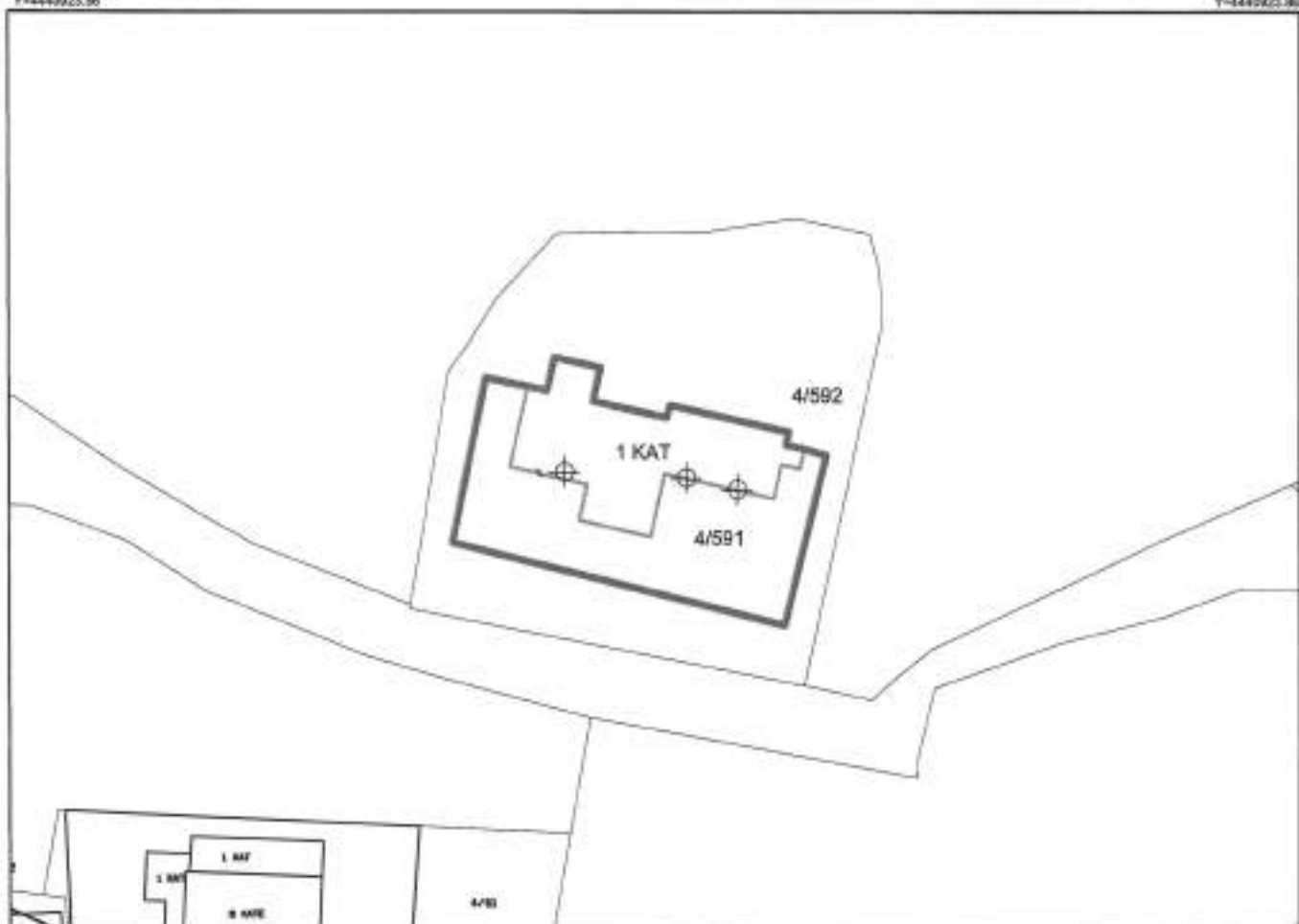

X=479822.01  
Y=4440923.96

X=479712.08  
Y=4440923.96

## Legjenda

KUFITARET :

VERI Nr. Pas 4/592

JUG Nr. Pas 4/592

LINDJE Nr. Pas 4/592

PERENDIM Nr. Pas 4/592

- SIPERFAQE ME CERTIFIKATE PRONESIE
- HYRJA NE OBJEKT
- OBJEKT
- KUFI PARCELE

SEKTORI I LEGALIZIMIT, CESHTJEVE TE PRONESISE DHE PROCESIVE HARTOGRAFIKE

SPECIALIST LINDITA JAUPAJ

Lindite  
Jugut

PERGJEGJS MATILDA PANAHO RI

Matilda

Digitally signed by  
Matilda Panahori  
Date: 2024.06.26

Ina

Lucaj

Digitally signed by Ina  
Lucaj  
Date: 2024.06.26

11:18:14 +02'00'



Vulosur elektronik dhe digital  
Vendore Vlore  
KODI I IDENTIFIKIMIT: 33-36 +02'00' N  
SERIALI I DRE: 2024/06261133301/2024

PANAHO RI LUCAJ

emër

mblëmër

nënshkrimi

# PLANIMETRIA E KATIT PËRDHE

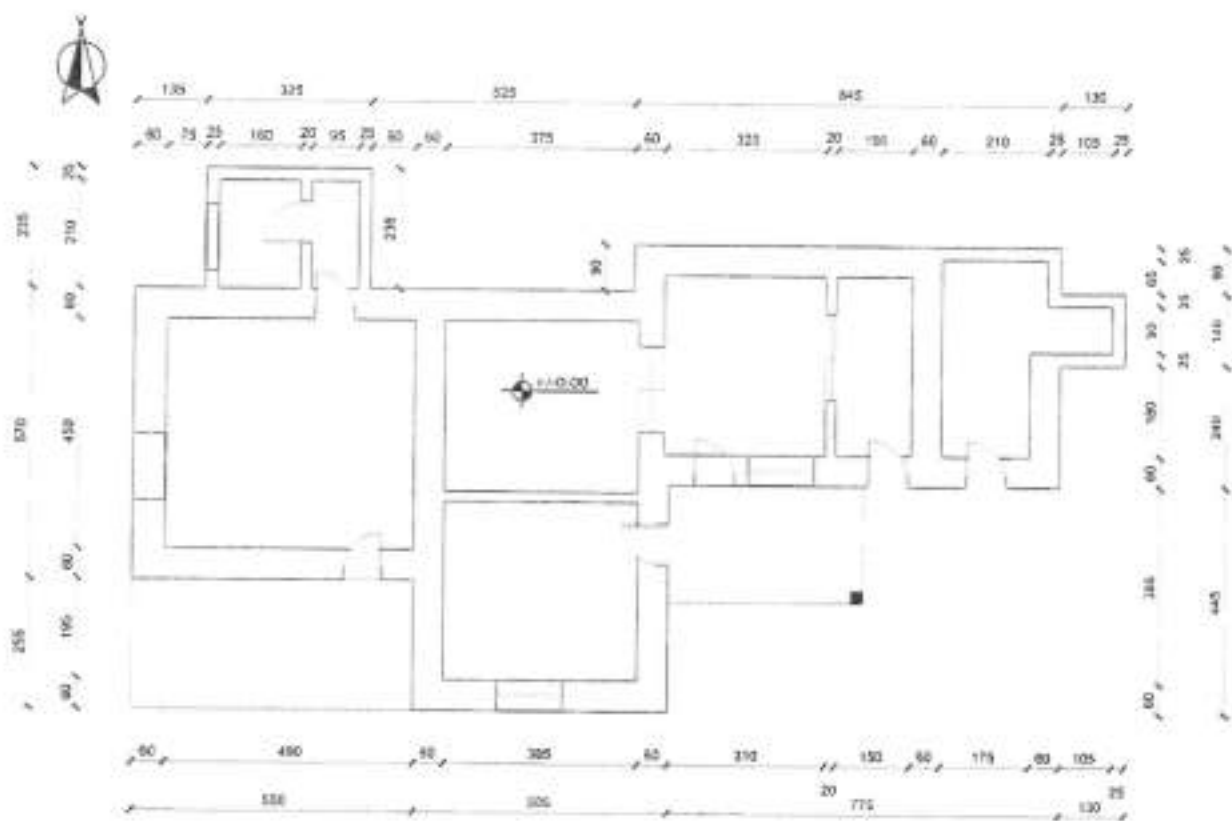

- Sip. banimi 120 m<sup>2</sup>
- Sip. verande 23 m<sup>2</sup>
- Sip. ndërtimi 143 m<sup>2</sup>

|  |                                      |                                   |  |         |
|--|--------------------------------------|-----------------------------------|--|---------|
| <br>Nr. Seria: <b>A - 1/1</b> | Objekt:                              | <b>GODINË BANIMI 1 KAT</b>        | DREJTORIA RAJONALE E ASHK-VE<br>DREJTORIA MALIÇAJ  | Vlera:  |
|  | Emërtimi i Serisë:                   | <b>PLANIMETRIA E KATIT PËRDHE</b> | Përgjegjësi i sektorit:<br><b>MATILDA PANAHORI</b> | Mënyra: |
| Poseduesi:<br>Digitally signed by<br><b>MIRANDA SPIRO BODINI</b>   | Mr. doçies aplikimet:<br><b>7603</b> | Date:<br><b>21.06.2024</b>        | përdoruesi:<br><b>Tek. Edira Jaupaj</b>            | Mënyra: |
|  |                                      |                                   | personi:<br><b>Ing. Nigena Mamushaj</b>            | Mënyra: |

**Matilda Panahori**  
  

Digitally signed by  
 Matilda Panahori  
 Date: 2024.06.26  
 Widespread electronic signature  
 Vendore Vlorë  
 Date: 2024/06/26 11:34:00 +0200  
 34R/VLORE2024062611335296014



REPUBLIKA E SHQIPËRISË

AGJENCIA SHTETËRORE E KADASTRËS  
DREJTORIA VENDORE ASHK-së VLORË

Nr 4781 Prot.

Vlorë, më 24.06. 2024

Lënda: Kërkesë për afishim publik

DREJTORISË SË PËRGJITHSHME ASHK TIRANË

Adresa: Rruga "Dora D'Istria "

Tiranë

Drejtoria Vendore e ASHK-së Vlorë, në zbatim të VKM-së nr.827 datë 30.09.2020 " Për përcaktimin e rregullave për miratimin e dokumentit të pronësisë, të objekteve pa titull pronësie, trojeve të tyre funksionale dhe të oborreve në përdorim "dhe VKM-së nr.1040 datë 25.11.2020 " ka marrë në shqyrtim kërkesën me nr: 29308 prot, me datë 02.09.2021 , plotësuar nga subjekti Foto Anest Milo. Nga procesverbali verifikimit në terren në dt. 21.06.2021 rezulton se objekti ndodhet në Bashkinë Himarë me këto të dhëna:

- ZK.3844 nr: pasurie: 350/156
- Sipërfaqe parcelës ndërtimore: 103 m<sup>2</sup>
- Sipërfaqe e bazës së ndërtimit: 33 m<sup>2</sup>
- Numri i kateve: 3
- Për banim: 33 m<sup>2</sup> + 33m<sup>2</sup> + 54 m<sup>2</sup>

Pasuritë kufitare

- Veri nr: pasurie: 350/161
- Jug nr: pasurie: 350/161
- Lindje nr: pasurie: 350/264
- Perëndim nr: pasurie: 350/161

Për sa më sipër kërkojmë që të bëhet afishimi publik pranë Bashkisë Himarë kjo bazuar në pikën 22 të VKM-së nr: 827 ,datë 30.09.2024." Të dhënat e kërkesës dhe të evidentimit në terren bëhen publike për 30 ditë në ambientet e Bashkisë ku gjendet pasuria si dhe në ambientet e Agjensisë Shtetërore të Kadastrës "

DREJTOR  
Ina Luçaj

Konceptoi: O.Bitaj

Miratoi: M.Panahori

Omela  
Bitaj

Digitally signed by  
Omela Bitaj  
Date: 2024.06.24  
16:12:42 +0300

Matilda  
Panahori

Digitally signed by  
Matilda Panahori  
Date: 2024.06.24  
16:11:11 +0300

Ina  
Luçaj

Digitally signed by Ina  
Luçaj  
Date: 2024.06.24  
16:17:30 +0300



Vulosur elektronikisht nga Drejtoria  
Vendore Vlorë  
Data: 2024/06/24 18:58:51 +0300  
54TU.VLORE.2024.0624.16954377014

Agjencia Shtetërore e Kadastrës Drejtoria Vendore Vlorë  
Adresa: Rruga Transballkanike Vlorë



REPUBLIKA E SHQIPËRISE

AGJENCIA SHQIPTËRORE E KADASTRËS  
DREJTORIA VENDORE ASHK-së VLORË

Nr 4781 Prot.

Vlorë, më 24.06, 2024

Lënda: Kërkesë për afishim publik

DREJTORISË SË PËRGJITHSHME ASHK TIRANË  
Adresa: Rruga "Dora D'Istria "

Tiranë

Drejtoria Vendore e ASHK-së Vlorë, në zbatim të VKM-së nr.827 datë 30.09.2020 " Për përcaktimin e rregullave për miratimin e dokumentit të pronësisë, të objekteve pa titull pronësie, trojeve të tyre funksionale dhe të oborreve në përdorim "dhe VKM-së nr.1040 datë 25.11.2020 " ka marrë në shqyrtim kërkesën me nr: 29308 prot, me datë 02.09.2021 , plotësuar nga subjekti Foto Anest Milo. Nga procesverbali verifikimit në terren në dt. 21.06.2021 rezulton se objekti ndodhet në Bashkinë Himarë me këto të dhëna:

- ZK.3844 nr: pasurie: 350/156
- Sipërfaqe parcelës ndërtimore: 103 m<sup>2</sup>
- Sipërfaqe e bazës së ndërtimit: 33 m<sup>2</sup>
- Numri i kateve: 3
- Për banim: 33 m<sup>2</sup> + 33m<sup>2</sup> + 54 m<sup>2</sup>

Pasuritë kufitare

- Veri nr: pasurie: 350/161
- Jug nr: pasurie: 350/161
- Lindje nr: pasurie: 350/264
- Perëndim nr: pasurie: 350/161

Për sa më sipër kërkojmë që të bëhet afishimi publik pranë Bashkisë Himarë kjo bazuar në pikën 22 të VKM-së nr: 827 ,datë 30.09.2024." Të dhënat e kërkesës dhe të evidentimit në terren bëhen publike për 30 ditë në ambientet e Bashkisë ku gjendet pasuria si dhe në ambientet e Agjencisë Shtetërore të Kadastrës "

DREJTOR  
Ina Luçaj

Konceptoi: O.Bitaj

Miratoi: M.Panahori

Ornela  
Bitaj

Digitally signed by  
Ornela Bitaj  
Date: 2024.06.24  
15:12:42 +0200

Matilda  
Panahori

Digitally signed by  
Matilda Panahori  
Date: 2024.06.24  
15:12:51 +0200

Ina  
Luçaj

Digitally signed by Ina  
Luçaj  
Date: 2024.06.24  
15:41:20 +0200



Vulusur elektronikisht nga Drejtoria  
Vendore Vlorë  
Data: 2024.06.24 15:56:51 +0200  
34TUULDRB2024062418564317914

Agjencia Shtetërore e Kadastrës Drejtoria Vendore Vlorë  
Adresa: Rruga Transballkanike Vlorë

# GENPLAN

|                    |                  |   |                                       |
|--------------------|------------------|---|---------------------------------------|
| ASHK :             | VLORE            | NUMRI UNIK (INDEKS):                                  | 11_9026132                            |
| QARKU:             | VLORE            | NR. I APLIKIMIT:                                      | 29308                                 |
| BASHKIA:           | HIMARE           | NR. PASURISE:   | 350/156                               |
| ZONA KADASTRALE:   | 3844             | SIPERFAQE E PARCELES NDERTIMORE =                     | 103                                   |
| ADRESA E PASURISE: | VUNO             | PR. SHITET = PO PR. E TE TRETËVE = JO PR. TE VET = JO |                                       |
| INDEKSI I HARTËS:  | K-34-136-(151-A) | SIPERFAQE E BAZËS SË NDERTIMIT =                      | 33                                    |
| SHKALLA:           | 1:500            | POSEDUESI:  | FOTO ANEST MILO<br>LUZA SRIBO MILO ER |
| DATA:              | 22/06/2024       |   |                                       |

x= 473783.48  
y= 4446217.03

KRGJSH

x= 473873.48  
y= 4446217.03

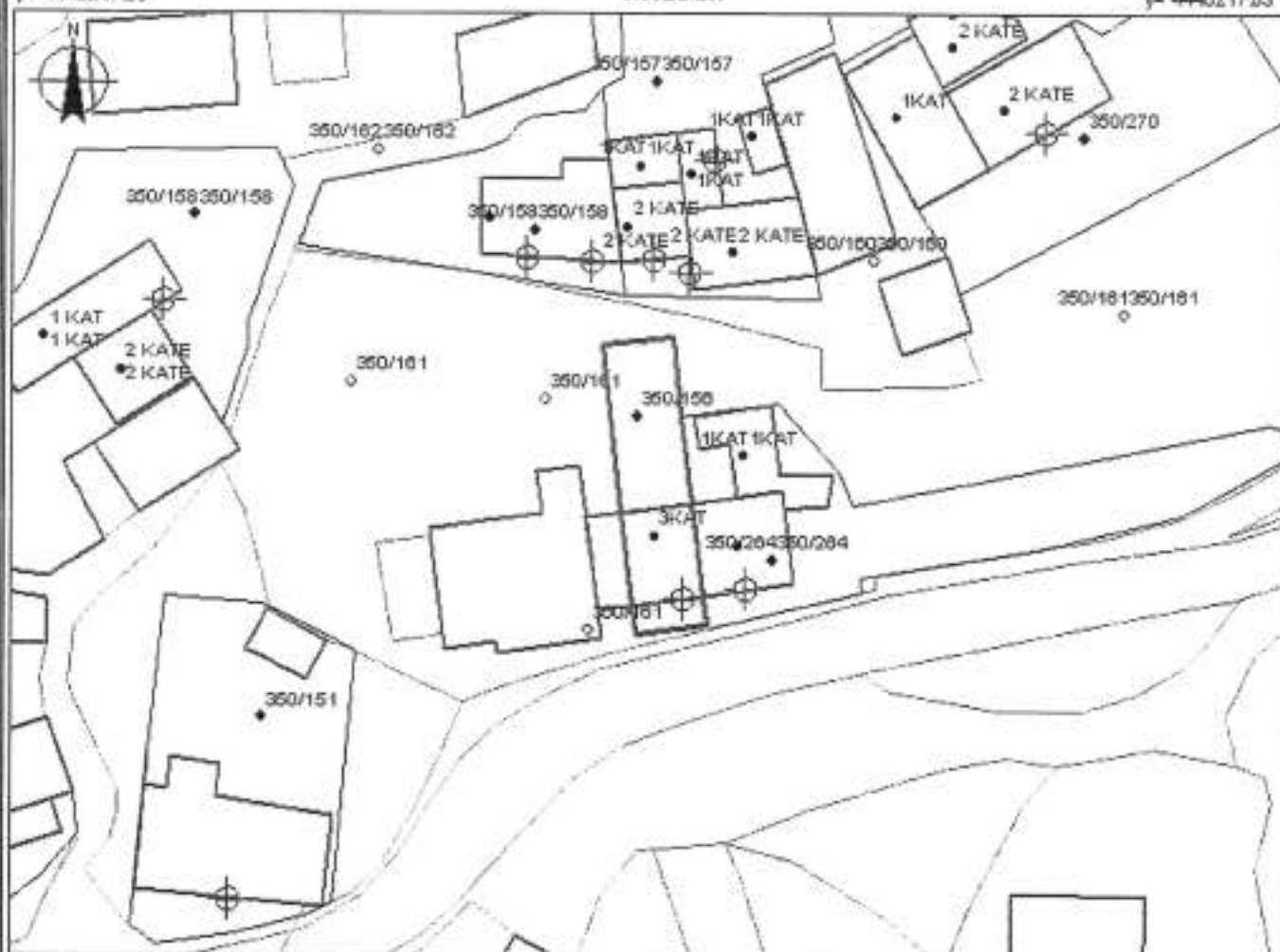

x= 473783.48  
y= 4446161.10

x= 473873.48  
y= 4446151.10

## KUFITARËT:

VERI Nc.Pas 350/161  
JUG Nc.Pas 350/161  
LINDJE Nc.Pas 350/264  
PERENDIM Nc.Pas 350/161

Legjenda

- OBJEKTI
- ⊕ HYRJA NE OBJEKT
- PARCELA
- KUPI PARCELE

SPECIALIST I SEKTORIT TË HARTOGRAFISË: LINDITA JAUPAJ

Lindita Jaupaj  
Lindur 2001-05-24  
0697-28213624

SPECIALIST I SEKTORIT TË PRONËSISË: IRIALD DERVISHAJ

Iriald Dervishaj  
Lindur 2002-05-24  
0697-28213624

PËRGJEGJËS SEKTORI: MATILDA PANAHORI

Digitally signed by  
Matilda Panahori  
DN: cn=Matilda Panahori,  
ou=Kufitar, email=matilda.panahori@shk.sh

Digitally signed by  
Ina Lucaj  
DN: cn=Ina Lucaj,  
ou=Kufitar, email=ina.lucaj@shk.sh

Matilda  
Panahori  
LUÇAJ

Ina  
Lucaj



Vulosur elektronikisht nga Drejtoria  
Vendore Vlorë  
SHKËRRI I KUFITARET  
350/VLORE/2024/0002/156/251/00A

emër

mbl.emër

nënshkrimi

# PLANIMETRIA E KATIT PËRDHE

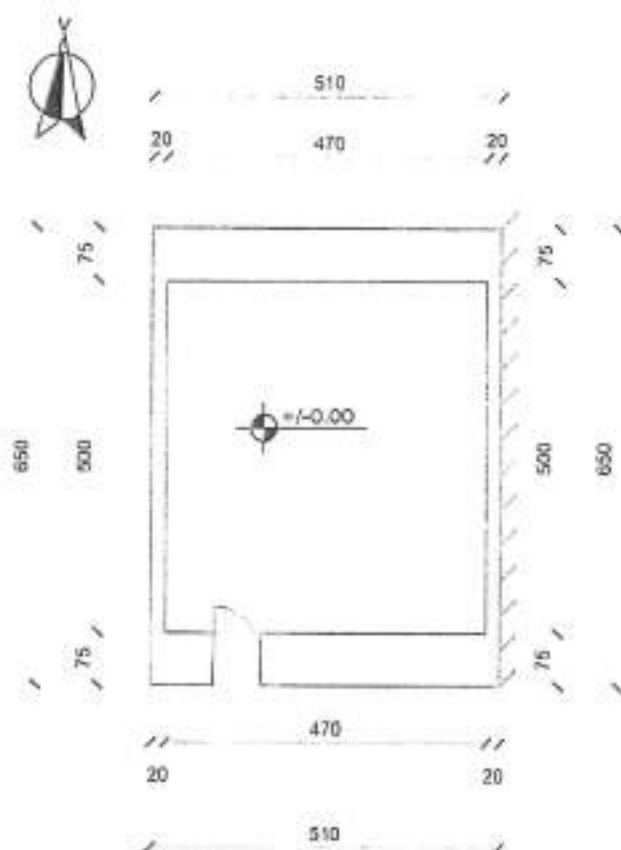

- Sip. ndërtimi 33 m<sup>2</sup>
- Sip. verande 0 m<sup>2</sup>
- Sip. banimi 33 m<sup>2</sup>

|  |  |                            |   |                                |
|--|--|----------------------------|---|--------------------------------|
| <br><b>ASHK</b> | <b>Objekti:</b><br>GODINË BANIMI 3 KATE                  |                            | <b>ASHK</b><br>QARKU VLORE<br>DREJTOR: NA LUÇAJ | Vula:                          |
|  | <b>Emërtimi i Matës:</b><br>PLANIMETRIA E KATIT PËRDHE   |                            | Përgjegjësi i sektorit:<br>Ark.MATILDA PANAHORI | nënshkrimi:                    |
| Nr. Seris:<br><b>A - 1 / 3</b>   | <b>Poseduesi:</b><br>FOTO ANËST MILO<br>LUIZA SPIRO MILO |                            | përdhësor:<br>Tek.Agim BegotaraJ                | nënshkrimi:                    |
| Shkala:<br><b>1 : 100</b>  | Nr. dosjes aplikimit:<br><b>29308,7617</b>               | Data:<br><b>24.06.2024</b> | punoi:<br>Ark.Brunilda Tafili                   | nënshkrimi:<br>Brunilda Tafili |

Matilda

Ina



Digitally signed by  
 Matilda Panahori  
 Date: 2024.06.24  
 Lucaj  
 10:47:21 +0200  
 Wskësimelektronike dhe Drejtoria  
 Vendore Vlore  
 Data: 2024/06/24 15:54:24 +0200  
 34KUVLORE2024062415541718014

# PLANIMETRIA E KATIT TË PARË

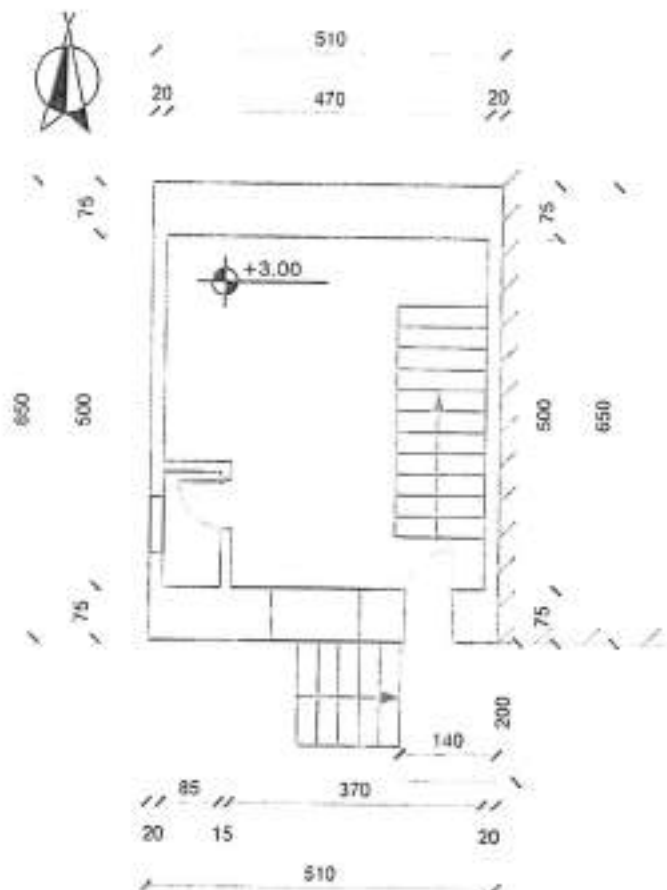

- Sip. ndërtimi 36 m<sup>2</sup>
- Sip. verande 3 m<sup>2</sup>
- Sip. banimi 33 m<sup>2</sup>

|   |                      |                                     |            |                         |                   |
|---|----------------------|-------------------------------------|------------|-------------------------|-------------------|
|  | Objekti:             | GODINË BANIMI 3 KATE                |            | ASHK                    | Vula:             |
|   | Emërtimi i fletës:   | PLANIMETRIA E KATIT TË PARË         |            | QARKU VLORE             | DREJTOR: MA LUÇAJ |
| Nr. fletës:   | Poseduesi:           | FOTO ANEST MILO<br>LUIZA SPIRO MILO |            | Përgjegjësi i sektorit: | nënshkrimi:       |
| A - 2 / 3   | Nr. dosjes aplikmit: | 29308,7617                          | Data:      | Ark.MATILDA PANA HORI   | nënshkrimi:       |
| Shkallë:  | 1 : 100              |                                     | 24.06.2024 | përditësor:             | nënshkrimi:       |
|   |                      |                                     |            | Tek.Agim Begotara j     | nënshkrimi:       |
|   |                      |                                     |            | punoi:                  | nënshkrimi:       |
|   |                      |                                     |            | Ark.Brunilda Tafili     | nënshkrimi:       |

Matilda Ina Lucaj

Matilda Ina Lucaj  
 Data: 2024.06.24  
 Vëllim elektronik nga Drejtoria  
 Vendore Vlorë  
 Data: 2024/06/24 15:53:55 +0200  
 34WeVLORE2024062415534777014

Shënim : Ky dokument është gjeneruar dhe vërtetuar me anë të një procedure automatike nga një sistem elektronik (Drejtoria Vendore Vlorë)

# PLANIMETRIA E KATIT TË DYTË

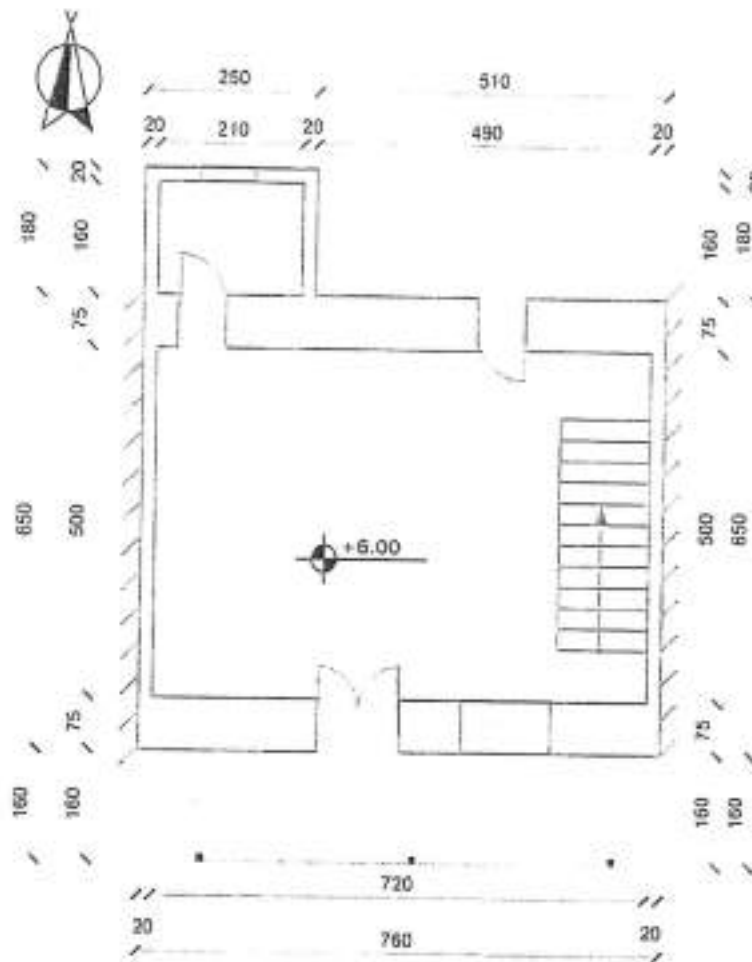

- Sip. ndërtimi 64 m<sup>2</sup>
- Sip. verande 10 m<sup>2</sup>
- Sip. banimi 54 m<sup>2</sup>

|  |  |                            |   |  |
|--|--|----------------------------|---|--|
| <br><b>ASHK</b> | <b>Objekti:</b><br>GODINË BANIMI 3 KATE                  |                            | <b>ASHK</b><br>QARKU VLORE<br>DREJTORIA LUÇAJ         | Vula:  |
|  | <b>Emërtimi / Tërbës:</b><br>PLANIMETRIA E KATIT TË DYTË |                            | <b>Përgjegjësi i sektorit:</b><br>Ark.MATILDA PANAORI | nënshkrimi:  |
| Nr. fletës:<br><b>A - 3 / 3</b>  | <b>Poseduesi:</b><br>FOTO ANEST MILO<br>LUIZA SPIRO MILO |                            | <b>përditësoi:</b><br>Tek.Agim Begotara               | nënshkrimi:  |
| Shkalla:<br><b>1 : 100</b>   | Nr. dosjes aplikimit:<br><b>29308,7617</b>               | Data:<br><b>24.06.2024</b> | <b>punoi:</b><br>Ark.Brunilda Tafli                   | nënshkrimi:<br> |

Matilda

Ina

Luca



Matilda PANAORI, Ina LUCA  
 Data: 2024.06.24  
 Vërejtje: Dokumenti është gëneruar dhe vërsur me anë të një procedure automatike nga një sistem elektronik (Drejtoria Vendore Vlorë)  
 Data: 2024.06.24 15:53:18 +0200  
 34HAVLORE2024062415530872014

Shënim : Ky dokument është gëneruar dhe vërsur me anë të një procedure automatike nga një sistem elektronik (Drejtoria Vendore Vlorë)



REPUBLIKA E SHqipërisë

AGJENCIA SHtetërore e KADASTRËS  
DREJTORIA VENDORË ASHK-së VLORË

Nr. 4840 Prot.

Vlorë, më 24.09. 2024

Lënda: Kërkesë për afishim publik

DREJTORISË SË PËRGJITHSHME ASHK TIRANË  
Adresa: Rruga "Dora D'Istria "

Tiranë

Drejtoria Vendore e ASHK-së Vlorë, në zbatim të VKM-së nr.827 datë 30.09.2020 " Për përcaktimin e rregullave për miratimin e dokumentit të pronësisë, të objekteve pa titull pronësie, trojeve të tyre funksionale dhe të oborreve në përdorim "dhe VKM-së nr.1040 datë 25.11.2020 " ka marrë në shqyrtim kërkesën me nr: 2276 prot, me datë 18.01.2024 , plotësuar nga subjekti **Kani Llambro Llazari**. Nga procesverbali verifikimit në terren në dt. 16.05.2024 rezulton se objekti ndodhet në Bashkinë Himarë me këto të dhëna:

- ZK.1952 nr: pasurie: **420/540**
- Sipërfaqe parcelës ndërtimore: **264 m<sup>2</sup>**
- Sipërfaqe e bazës së ndërtimit: **58 m<sup>2</sup> + 48 m<sup>2</sup> + 61 m<sup>2</sup>**
- Numri i kateve: **2+1**
- Për banim: **50 m<sup>2</sup> + 43 m<sup>2</sup> + 106 m<sup>2</sup>**

Pasuritë kufitare

- Veri nr: pasurie: **420/129**
- Jug nr: pasurie: **420/129**
- Lindje nr: pasurie: **420/129**
- Perëndim nr: pasurie: **420/129**

Për sa më sipër kërkojmë që të bëhet afishimi publik pranë Bashkisë Himarë kjo bazuar në pikën 22 të VKM-së nr: 827 ,datë 30.09.2024." Të dhënat e kërkesës dhe të evidentimit në terren bëhen publike për 30 ditë në ambientet e Bashkisë ku gjendet pasuria si dhe në ambientet e Agjensisë Shtetërore të Kadastrës "

DREJTOR  
Ina Luçaj

Konceptoi: *O.Bllaj*

Miratoi: *M.Panahori*



Agjencia Shtetërore e Kadastrës Drejtoria Vendore Vlorë

Shënim : Ky dokument është gjeneruar dhe vërtetuar me Adresa: Rruga Transballkanike Vlorë  
të një procedure automatike nga një sistem elektronik (Drejtoria Vendore Vlorë)



REPUBLIKA E SHQIPËRISE

AGJENCIA SHTETËRORE E KADASTRËS  
DREJTORIA VENDORE ASHK-së VLORË

Nr 4840 Prot.

Vlorë, më 24.09 2024

Lënda: Kërkesë për afishim publik

DREJTORISË SË PËRGJITHSHME ASHK TIRANË

Adresa: Rruga "Dora D'Istria "

Tiranë

Drejtoria Vendore e ASHK-së Vlorë, në zbatim të VKM-së nr.827 datë 30.09.2020 " Për përcaktimin e rregullave për miratimin e dokumentit të pronësisë, të objekteve pa titull pronësie, trojeve të tyre funksionale dhe të oborreve në përdorim "dhe VKM-së nr.1040 datë 25.11.2020 " ka marrë në shqyrtim kërkesën me nr. 2276 prot, me datë 18.01.2024 , plotësuar nga subjekti **Kani Llambro Llazari**. Nga procesverbali verifikimit në terren në dt. 16.05.2024 rezulton se objekti ndodhet në Bashkinë Himarë me këto të dhëna:

- ZK.1952 nr: pasurie: **420/540**
- Sipërfaqe parcelës ndërtimore: **264 m<sup>2</sup>**
- Sipërfaqe e bazës së ndërtimit: **58 m<sup>2</sup> + 48 m<sup>2</sup> + 61 m<sup>2</sup>**
- Numri i kateve: **2+1**
- Për banim: **50 m<sup>2</sup> + 43 m<sup>2</sup> + 106 m<sup>2</sup>**

Pasuritë kufitare

- Veri nr: pasurie: **420/129**
- Jug nr: pasurie: **420/129**
- Lindje nr: pasurie: **420/129**
- Perëndim nr: pasurie: **420/129**

Për sa më sipër kërkojmë që të bëhet afishimi publik pranë Bashkisë Himarë kjo bazuar në pikën 22 të VKM-së nr: 827 ,datë 30.09.2024." Të dhënat e kërkesës dhe të evidentimit në terren bëhen publike për 30 ditë në ambientet e Bashkisë ku gjendet pasuria si dhe në ambientet e Agjensisë Shtetërore të Kadastrës "

DREJTOR  
Ina Luçaj

Konceptoi: *O.Bitaj*

Miratoi: *M.Panahori*



Digitally signed by  
Omela Bitaj  
DN: cn=Omela Bitaj,  
o=Agjencia Shtetërore e Kadastrës  
Vendore Vlorë  
Date: 2024.09.25 11:22:19 +0200  
34EVLÖRE302408251122181014

Matilda  
Panahori

Digitally signed by  
Matilda Panahori  
DN: cn=Matilda Panahori,  
o=Agjencia Shtetërore e Kadastrës  
Vendore Vlorë  
Date: 2024.09.25 11:22:19 +0200

Ina  
Luçaj

Digitally signed by  
Ina Luçaj  
DN: cn=Ina Luçaj,  
o=Agjencia Shtetërore e Kadastrës  
Vendore Vlorë  
Date: 2024.09.25 11:22:19 +0200

Agjencia Shtetërore e Kadastrës Drejtoria Vendore Vlorë

Shënim : Ky dokument është gjeneruar dhe vërtetuar me Adresa: Rruga Transballkanike Vlorë  
të një procedure automatike nga një sistem elektronik (Drejtoria Vendore Vlorë)

# GENPLAN

|                    |                  |   |                      |
|--------------------|------------------|---|----------------------|
| ASHK :             | VLORE            | NUMRI UNIK (INDEKS):                                  | 11_9030843           |
| QARKU:             | VLORE            | NR. I APLIKIMIT:                                      | 2276                 |
| BASHKIA:           | HIMARË           | NR. PASURISË:   | 420/540              |
| ZONA KADASTRALE:   | 1952             | SIPERFAQE E PARCELES NDERTIMORE =                     | 264                  |
| ADRESA E PASURISË: | HIMARË           | PR. SHITET = PO PR. E TË TRETËVE = JO PR. TË VET = JO |                      |
| INDEKSI I HARTËS:  | K-34-136-(168-B) | SIPERFAQE E BAZES SË NDERTIMIT =                      | 58+48+61             |
| SHKALLA:           | 1:500            | POSEDUESI:  | KANI LLAMBRO LLAZARI |
| DATA:              | 22/06/2024       |   | emër shpreh mbiemër  |

x= 477206.68  
y= 4442545.59

KRGJSH

x= 477296.68  
y= 4442545.59

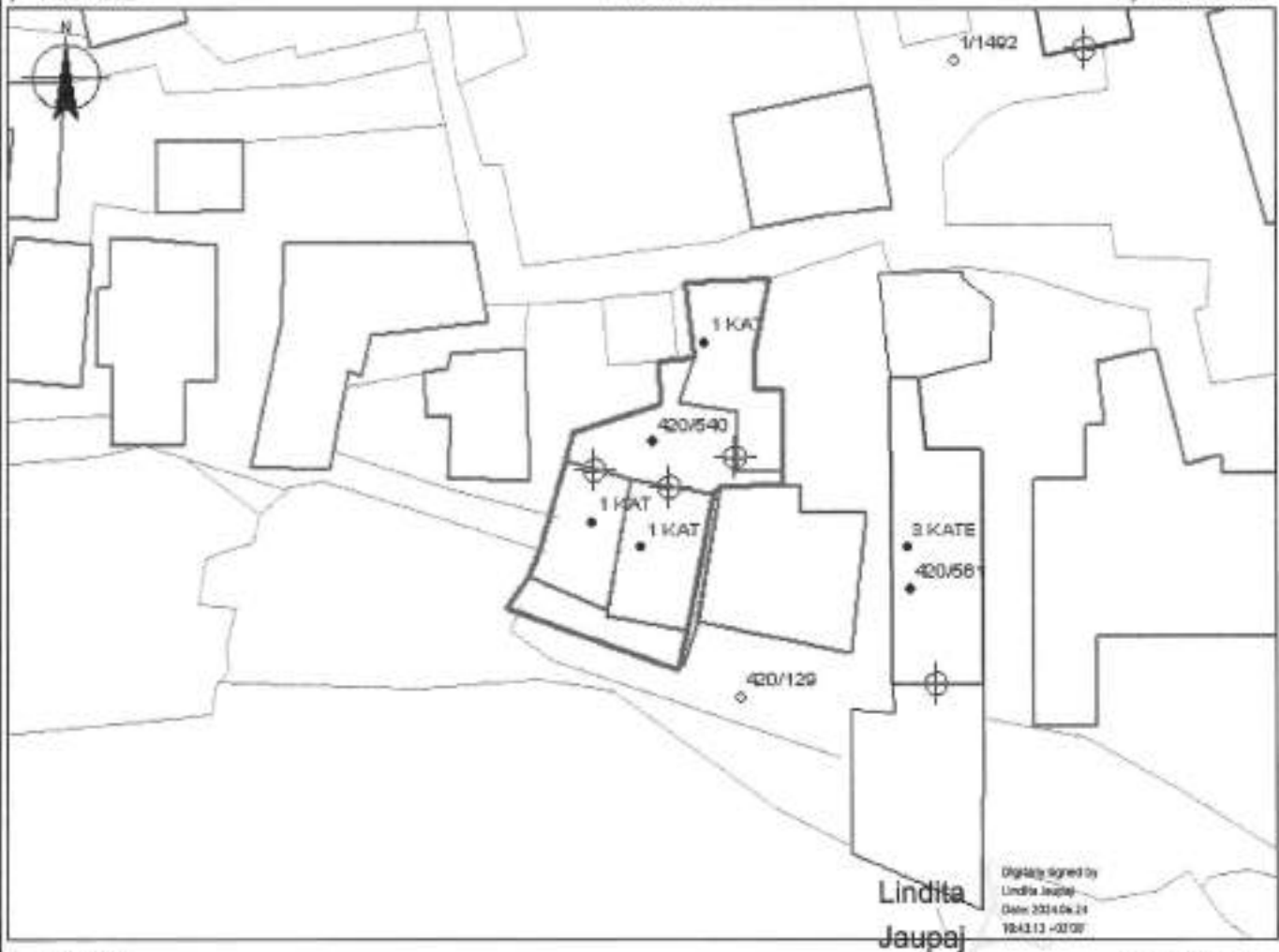

x= 477206.68  
y= 4442479.75

x= 477206.68  
y= 4442479.75

## KUFITARËT:

VERI Nc.Pas 420/129  
JUG Nc.Pas 420/129  
LINDJE Nc.Pas 420/129  
PERENDIM Nc.Pas 420/129

Legjenda  
— OBJEKTI  
⊕ HYRJA NE OBJEKT  
□ PARCELA  
— KUFI PARCELE

SPECIALIST I SEKTORIT TË HARTOGRAFISË: LINDITA JAUPAJ

SPECIALIST I SEKTORIT TË PRONËSISË: IRIALD DERVISHAJ

PËRGJEGJËS SEKTORI: MATILDA PANAHO RI

Emër  
Derivshaj

Matilda  
Panahori  
LUÇAJ

Digitally signed by  
Matilda Panahori  
Date: 2024.06.25  
15:34:30 +0200

Ina  
Luçaj

Digitally signed by  
Lina  
Date: 2024.06.25  
16:39:51 +0200



Vulasur elektronikisht nga Drejtoria  
Vendore Vlorë  
Shënim: Ky dokument është gjeneruar dhe vulasur me anë  
të një procedurë automatike nga një sistem elektronik (Drejtoria Vendore Vlorë)

emër

mbiemër

nënshkrimi

# PLANIMETRIA E KATIT PËRDHE

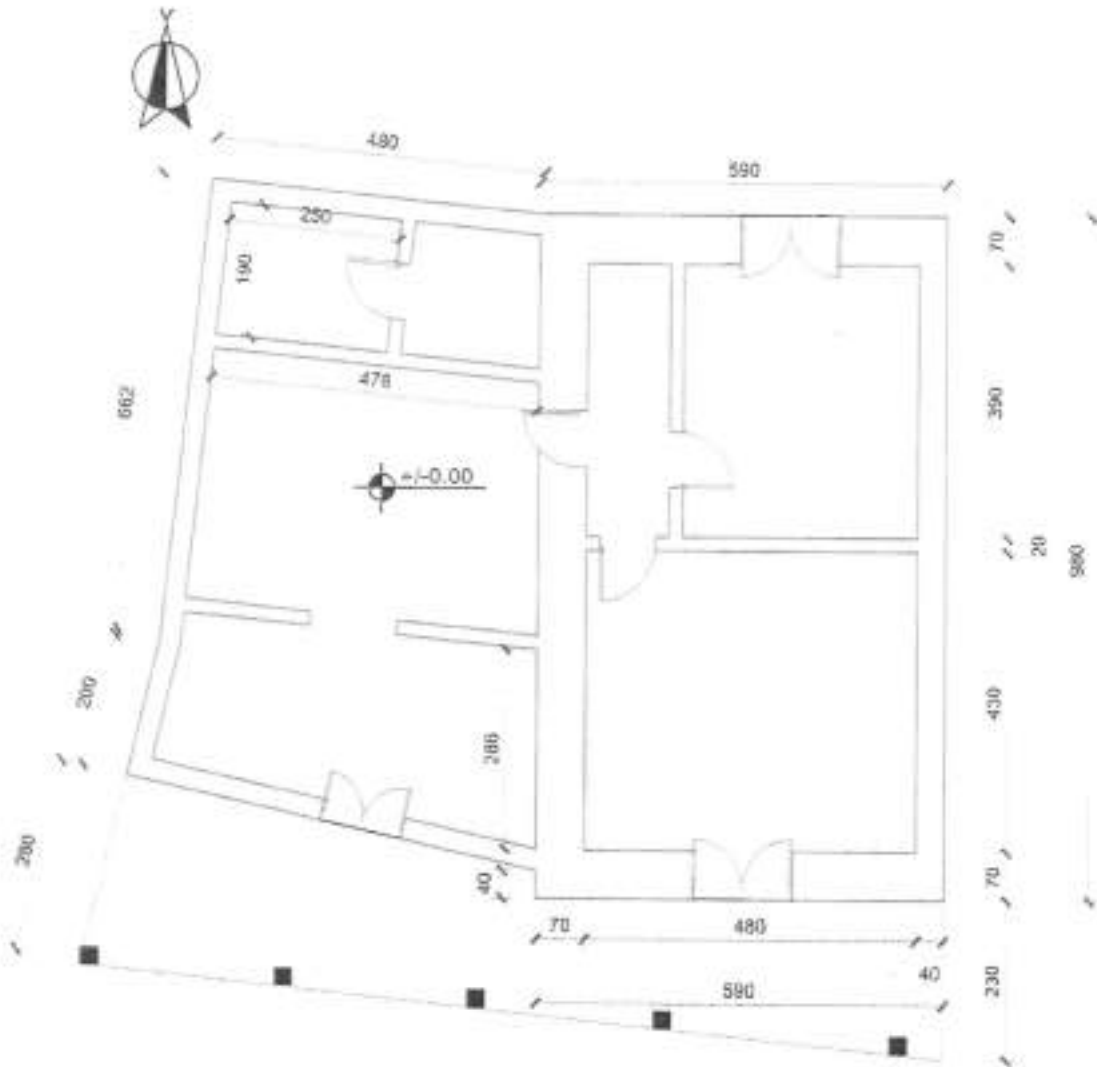

- Sip. banimi 106 m<sup>2</sup>
- Sip. verande 27 m<sup>2</sup>
- Sip. ndërtimi 133 m<sup>2</sup>

|   |   |  |                                       |
|---|---|--|---------------------------------------|
| <br>Nr. Seris:<br><b>A - 1 / 3</b><br>Shkallë:<br><b>1 : 100</b> | Objekt:<br><b>GODINË BANIMI 1 KAT (OBJEKT 1)</b>        | DREJTORIA RAJONALE E ASHK-së<br><b>QARKU VLORE</b><br>DREJTORI: <b>INA LUÇAJ</b> | Vule:<br>_____                        |
|   | Emërtimi i fletës:<br><b>PLANIMETRIA E KATIT PËRDHE</b> | Përgjegjësi i sektorit:<br><b>MATILDA PANAHORI</b>                               | nënshkrimi:<br>_____                  |
|   | Poseduesi:<br><b>KANI LLAMBRO LLAZARI</b>               | përditësoi:<br><b>Tek. Agim Begotaraj</b>  | nënshkrimi:<br>_____                  |
|   | Nr. dosjes aplikimit:<br><b>2276</b>                    | Data:<br><b>22.06.2024</b>   | punoi:<br><b>Ing. Migena Memushaj</b> |

**Matilda Pannahori Ina**

Matilda Pannahori Luçaj  
 Data: 2024.06.25  
 11:16:40 -4290  
 342/VLORE/2024/0825/1231055014



Shënim : Ky dokument është gjeneruar dhe vërtetuar me anë të një procedure automatike nga një sistem elektronik (Drejtoria Vendore Vlorë)

# PLANIMETRIA E KATIT PËRDHE

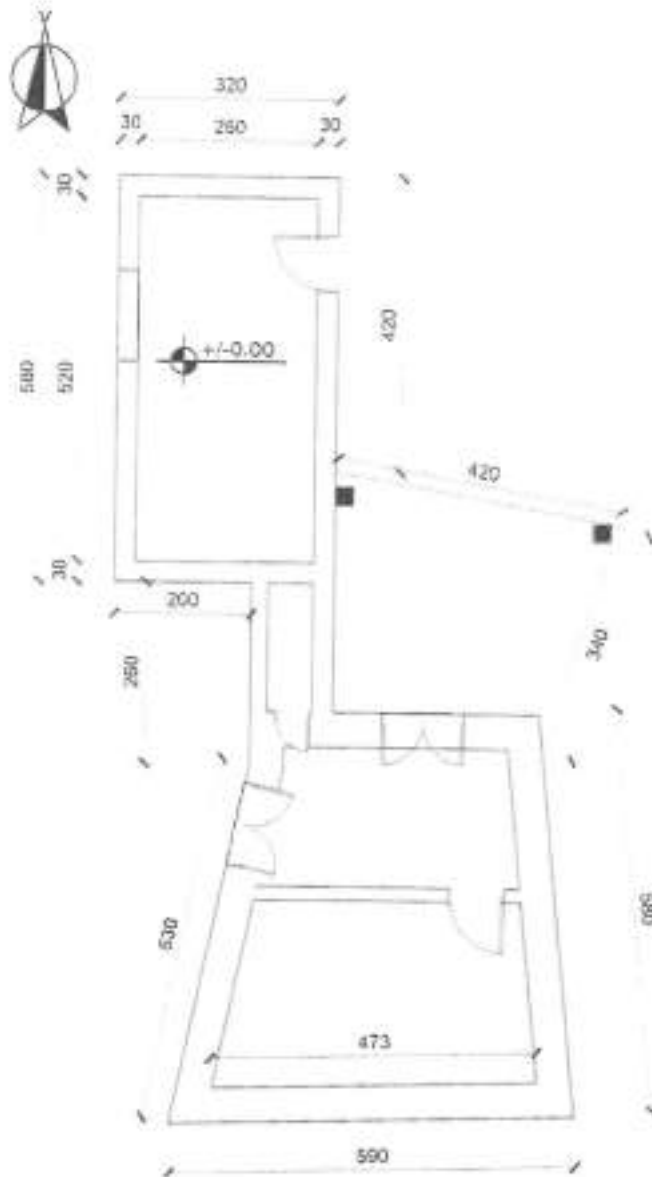

- Sip. banimi 50 m<sup>2</sup>
- Sip. verande 12 m<sup>2</sup>
- Sip. ndërtimi 62 m<sup>2</sup>

|  |                            |   |             |
|--|----------------------------|---|-------------|
| <br>Nr. fletës:<br><b>A - 2 / 3</b> | Objekti:                   | DREJTORIA RAJONALE E ASHK-së<br>QARKU VLORE | Vetë:       |
|  | Emërtimi i fletës:         | DREJTORI: INA LUÇAJ                         | nënshkrimi: |
| Skala:   | Emërtimi i objektit:       | Përgjegjësi i sektorit:                     | nënshkrimi: |
| 1 : 100  | PLANIMETRIA E KATIT PËRDHE | përditësor:                                 | nënshkrimi: |
| Nr. dosjes aplikimit:  | Poseuesi:                  | punoi:                                      | nënshkrimi: |
| 2276   | KANI LLAMBRO LLAZARI       | Ing. Migena Memushaj                        | Migena      |
| Data:  | Nr. aplikimi:              | Emri:                                       | Merrmishi   |
| 22.06.2024   | 2276                       | Luçaj                                       |             |
|  | Data:                      | Data:                                       |             |
|  | 22.06.2024                 | 11.10.40 / 0200                             |             |



# PLANIMETRIA E KATIT TË PARË

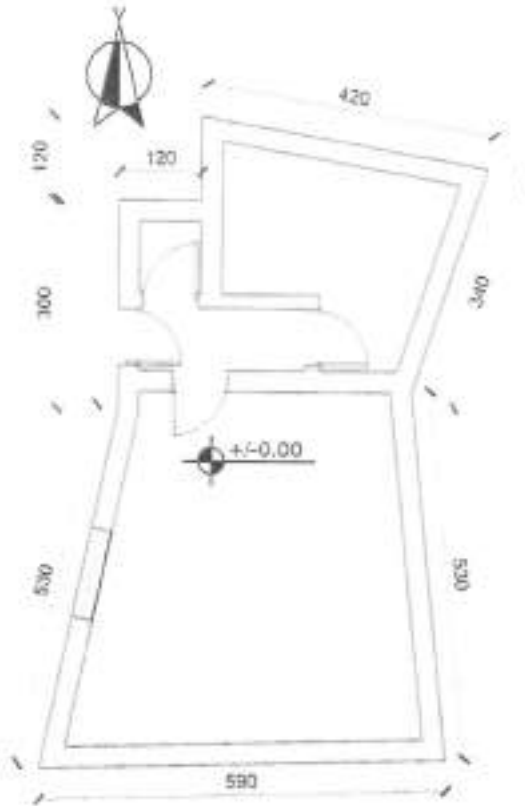

- Sip. banimi 43 m<sup>2</sup>
- Sip. verande 0 m<sup>2</sup>
- Sip. ndërtimi 43 m<sup>2</sup>

|  |  |  |  |
|--|--|--|--|
| <br>Nr. fletës:<br><b>A -3/ 3</b><br>Shkallë:<br><b>1 : 100</b><br><b>Matilda</b> | Objekti:<br><b>GODINË BANIMI 2 KATE (OBJEKTI 2)</b>                | DREJTORIA RAJONALE E ASHK-së<br><b>QARKU VLORË</b><br>DREJTORI: <b>INA LUCAJ</b> | Vula:                                  |
|  | Emërtimi i fletës:<br><b>PLANIMETRIA E KATIT TË PARË</b>           | Përgjegjësi i sektorit:<br><b>MATILDA PANAHORI</b>                               | nënshkrimi:                            |
|  | Poseduesi:<br><b>KANI LLAMBRO LLAZARI</b>                          | përditësor:<br><b>Tek. Agim Begotaraj</b>  | nënshkrimi:                            |
|  | Nr. dosjes aplikimit:<br><b>2276</b><br>Data:<br><b>22.06.2024</b> | punoi:<br><b>Ing. Migena Memushaj</b>  | nënshkrimi:<br><b>Migena</b><br>Memush |





REPUBLIKA E SHQIPËRISË

AGJENCIA SHQIPTËRORE E KADASTRËS  
DREJTORIA VENDORE ASHK-së VLORË

Nr. 4986 Prot.

Vlorë, më 26.06 2024

Lënda: Kërkesë për afishim publik

DREJTORISË SË PËRGJITHSHME ASHK TIRANË  
Adresa: Rruga "Dora D'Istria "

Tiranë

Drejtoria Vendore e ASHK-së Vlorë, në zbatim të VKM-së nr.827 datë 30.09.2020 " Për përcaktimin e rregullave për miratimin e dokumentit të pronësisë, të objekteve pa titull pronësie, trojeve të tyre funksionale dhe të oborreve në përdorim "dhe VKM-së nr.1040 datë 25.11.2020 " ka marrë në shqyrtim kërkesën me nr: 37 prot, me datë 01.02.2017 , plotësuar nga subjekti **Jorgo Spiro Bifsha**. Nga procesverballi verifikimit në terren në dt. 24.06.2024 rezultoi se objekti ndodhet në Bashkinë Himarë me këto të dhëna:

- ZK.1739 nr: pasurie: 65/140
- Sipërfaqe parcelës ndërtimore: 162 m<sup>2</sup>
- Sipërfaqe e bazës së ndërtimit: 82 m<sup>2</sup>
- Numri i kateve: 1 + 1 nëntokë
- Për banim: 72 m<sup>2</sup> + 20 m<sup>2</sup>

Pasuritë kufitare

- Veri nr: pasurie: 65/141
- Jug nr: pasurie: 65/142
- Lindje nr: pasurie: 200/202
- Perëndim nr: pasurie: 65/124

Për sa më sipër kërkojmë që të bëhet afishimi publik pranë Bashkisë Himarë kjo bazuar në pikën 22 të VKM-së nr: 827 ,datë 30.09.2024." Të dhënat e kërkesës dhe të evidentimit në terren bëhen publike për 30 ditë në ambientet e Bashkisë ku gjendet pasuria si dhe në ambientet e Agjensisë Shtetërore të Kadastrës "

DREJTOR  
Ina Luçaj

Konceptoi: O.Bitaj

Miratoi: M.Panahori

Ornela  
Bitaj

Digitally signed by  
Ornela Bitaj  
Date: 2024.06.26  
21:42:43 +0200

Matilda  
Panahori

Digitally signed by  
Matilda Panahori  
Date: 2024.06.26  
21:43:54 +0200

Ina  
Luçaj

Digitally signed by Ina  
Luçaj  
Date: 2024.06.26  
22:21:36 +0200



Vulosur elektronikisht nga Drejtoria  
Vendore Vlorë  
Date: 2024/06/26 22:28:17 +0200  
349EVLORRE/2024/06/26/22280982014

Agjencia Shtetërore e Kadastrës Drejtoria Vendore Vlorë  
Adresa: Rruga Transballkanike Vlorë



REPUBLIKA E SHQIPËRISË

AGJENCIA SHETËRORE E KADASTRËS  
DREJTORIA VENDORE ASHK-së VLORË

Nr. 4987 Prot.

Vlorë, më 26.06. 2024

Lënda: Kërkesë për afishim publik

**BASHKISË HIMARË**

**Himarë**

Drejtoria Vendore e ASHK-së Vlorë, në zbatim të VKM-së nr.827 datë 30.09.2020 " Për përcaktimin e rregullave për miratimin e dokumentit të pronësisë, të objekteve pa titull pronësie, trojeve të tyre funksionale dhe të oborreve në përdorim "dhe VKM-së nr.1040 datë 25.11.2020 " ka marrë në shqyrtim kërkesën me nr: 37 prot, me datë 01.02.2017 , plotësuar nga subjekti **Jorgo Spiro Bifsha**. Nga procesverbali verifikimit në terren në dt. 24.06.2024 rezulton se objekti ndodhet në Bashkinë Himarë me këto të dhëna:

- ZK.1739 nr: pasurie: **65/140**
- Sipërfaqe parcelës ndërtimore: **162 m<sup>2</sup>**
- Sipërfaqe e bazës së ndërtimit: **82 m<sup>2</sup>**
- Numri i kateve: **1 + 1 nëntokë**
- Për banim: **72 m<sup>2</sup> + 20 m<sup>2</sup>**

Pasuritë kufitare

- Veri nr: pasurie: **65/141**
- Jug nr: pasurie: **65/142**
- Lindje nr: pasurie: **200/202**
- Perëndim nr: pasurie: **65/124**

Për sa më sipër kërkojmë që të bëhet afishimi publik pranë Bashkisë Himarë kjo bazuar në pikën 22 të VKM-së nr: 827 ,datë 30.09.2024." Të dhënat e kërkesës dhe të evidentimit në terren bëhen publike për 30 ditë në ambientet e Bashkisë ku gjendet pasuria si dhe në ambientet e Agjencisë Shtetërore të Kadastrës "

**DREJTOR**  
**Ina Luçaj**

Konceptoi: *O.Bitaj*

Miratoi: *M.Panahori*

Ornela  
Bitaj

Digitally signed by  
Ornela Bitaj  
Date: 2024.06.26  
01:42:41 +0200

Matilda  
Panahori

Digitally signed by  
Matilda Panahori  
Date: 2024.06.26  
21:43:54 +0200

Ina  
Luçaj

Digitally signed by Ina  
Luçaj  
Date: 2024.06.26  
22:21:34 +0200



Vulosur elektronikisht nga Drejtorja  
Vendore Vlorë  
Date: 2024/06/26 22:29:50 +0200  
3437VLCDFR2024062622294110014

Agjencia Shtetërore e Kadastrës Drejtoria Vendore Vlorë  
Adresa: Rruga Transballkanike Vlorë

# GENPLAN

DREJTORIA E ASHK-SE VLORE

QARKU VLORE

BASHKIA HIMARE

ZONA KADASTRALE 1739

ADRESA E PASURISE GJILEK

INDEKSI I HARTES K-34-136-(133-C)

SHKALLA: 1:500

DATA: 19.10.2021

NUMRI UNIK (INDEKSI) :

NR.I APLIKIMIT: 37

NR.PASURISE : 65/140

SIPERFAQE E PARCELES SE NDERTIMORE = 162

PR. SHTET = PR. E TE TRETETEVE = PR. TE VET =

SIPERFAQE E BAZES SE NDERTIMIT = 82

POSEDUESI : JORGO SPIRO BIFSHA

emër atesi mblemër

X=448814.76  
Y=4448882.84

X=448704.80  
Y=4448882.84

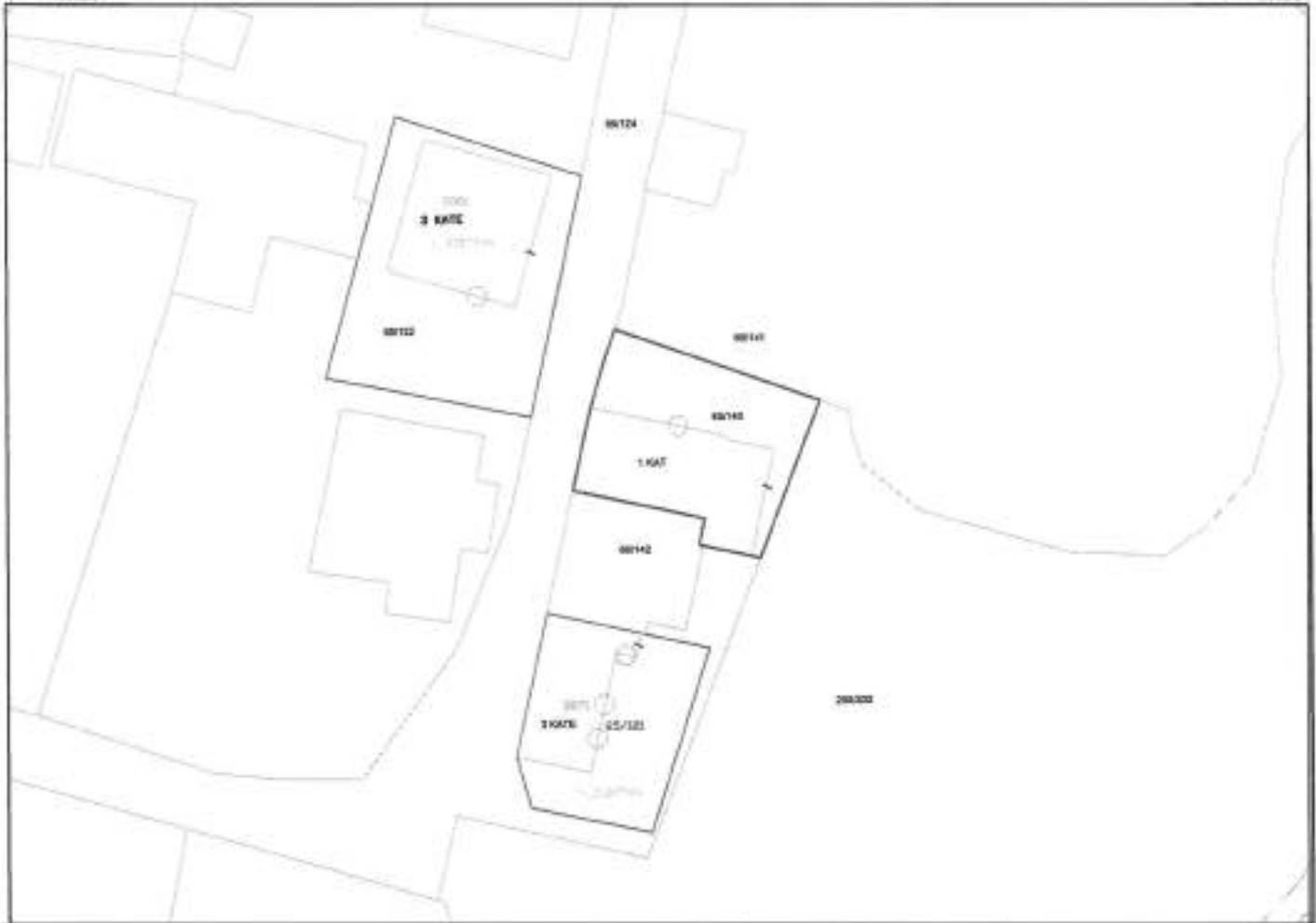

X=448814.76  
Y=4448798.80

X=448704.80  
Y=4448798.80

## Legjenda

### KUFITARET :

VERI Nr. Pas 65/141  
JUG Nr. Pas 65/142  
LINDJE Nr. Pas 200/202  
PERENDIM Nr. Pas 65/124

HYRJA NE OBJEKT

OBJEKT

KUFI PARCELE

SEKTORI I LEGALIZIMIT, CESHTJEVE TE PRONESISE DHE PROCESIVE HARTOGRAFIKE

SPECIALIST IRIALD DERVISHAJ

Irial

Digitally signed by Irial Dervishaj  
DN: cn=Irial Dervishaj, o=ASHK-SE VLORE

PERGJEGJS MATILDA PANAHOI

Matilda

Digitally signed by Matilda Panahori  
DN: cn=Matilda Panahori, o=ASHK-SE VLORE

Ina

Digitally signed by Ina Lucaj  
DN: cn=Ina Lucaj, o=ASHK-SE VLORE

DREJTORIA E ASHK-SE VLORE



Vulosur elektronik dhe Qarkullim  
Vendore Vlore  
Date: 2024/06/26 22:30:38 +0200  
445 VLORE 2024062622303330004

SUBJEKTI: INA

emër

mblemër

nënshkrimi

# PLANIMETRIA E KATIT NËN TOKË

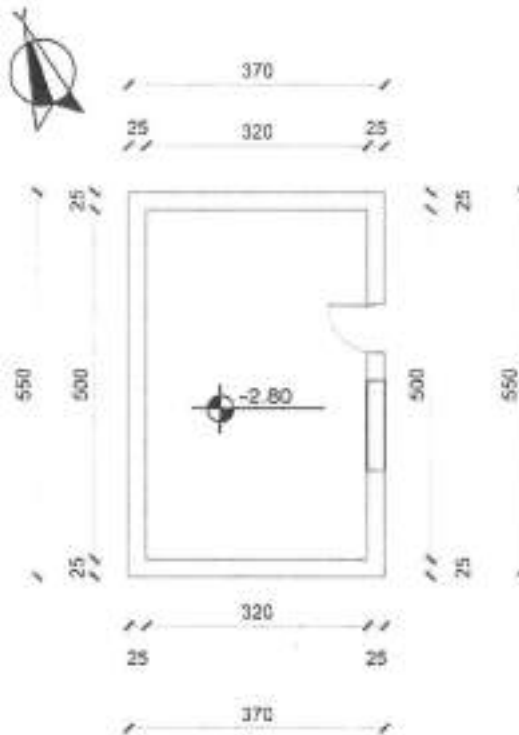

- Sip. ndërtimi 20 m<sup>2</sup>
- Sip. verande 0 m<sup>2</sup>
- Sip. banimi 20 m<sup>2</sup>

|  |   |  |                               |
|--|---|--|-------------------------------|
| <br>Nr. Fletës:<br><b>A - 1 / 2</b><br>Shkallë:<br><b>1 : 100</b> | Objekti:<br><b>GODINË BANIMI 1 KAT+ 1 KAT NËN TOKË</b>      | <b>ASHK</b><br>QARKU VLORE<br>DREJTOR:INA LUÇAJ  | Vula:                         |
|  | Emërtimi / fletës:<br><b>PLANIMETRIA E KATIT NËN TOKË</b>   | Përgjegjësi i sektorit:<br>Ark.MATILDA PANA HORI | nënshkrimi:                   |
|  | Poseduesi:<br>JORGO SPIRO BIFSHA<br>KSANTHULLA SPIRO BIFSHA | përditësoi:<br>Tek.Edlira Jaupaj                 | inshkrimi:                    |
|  | Nr. dosjes aplikimit:<br><b>37</b>                          | Data:<br><b>25.06.2024</b>                       | punoi:<br>Ark.Brunilda Tafili |



# PLANIMETRIA E KATIT PËRDHE

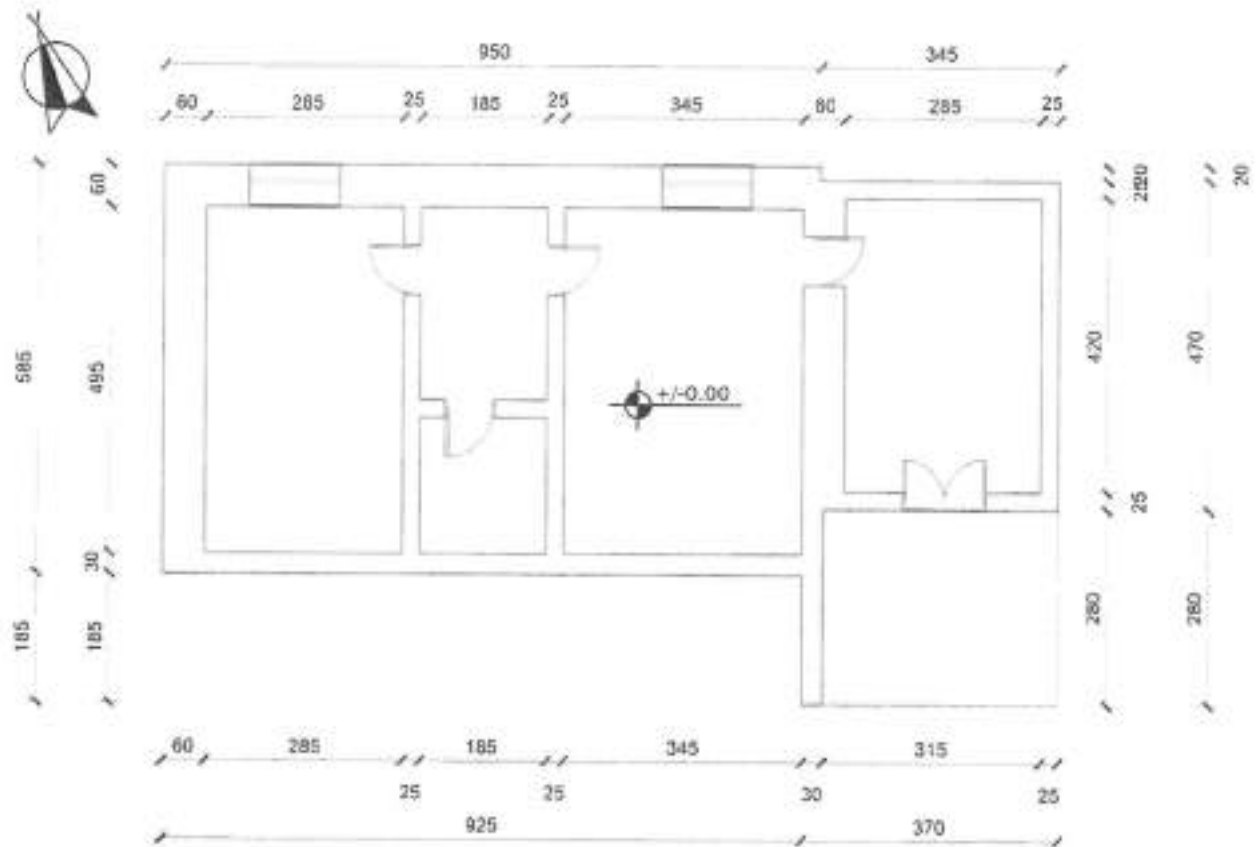

- Sip. ndërtimi 82 m<sup>2</sup>
- Sip. verande 10 m<sup>2</sup>
- Sip. banimi 72 m<sup>2</sup>

|  |   |  |                                    |
|--|---|--|------------------------------------|
| <br><b>ASHK</b><br>Agjencia Shqiptare e Katsive | Objekti:<br><b>GODINË BANIMI 1 KAT+ 1 KAT NËN TOKË</b>      | <b>ASHK</b><br>QARKU VLORE<br>DREJTOR: INA LUÇAJ | Vula:                              |
|  | Emërtimi i fletës:<br><b>PLANIMETRIA E KATIT PËRDHE</b>     | Përgjegjësi i sektorit:<br>Ark.MATILDA PANAHORI  | nënshkrimi:                        |
| Nr. fletës:<br><b>A - 2 / 2</b>  | Poseduesi:<br>JORGO SPIRO BIFSHA<br>KSANTHULLA SPIRO BIFSHA | përditësoi:<br>Tek.Edlira Jaupaj                 | nënshkrimi:                        |
| Shkalla:<br><b>1 : 100</b>   | Nr. dosjes aplikimit:<br><b>37</b>                          | Data:<br><b>25.06.2024</b>                       | nënshkrimi:<br>Ark.Brunilda Tafili |

Matilda

Ina

Luçaj



Digitaly signed by  
Matilda Pannahori  
Date: 2024.06.26  
Vendosja Elektronike nga Drejtorja  
Vendosa Vlore  
Date: 2024.06.26 22:31:59 +0200  
34XUVLQRE2024062622310183014

Digitaly signed by  
Ina Luçaj  
Date: 2024.06.26  
22:21:37 +0200



REPUBLIKA E SHQIPËRISË

AGJENCIA SHTETËRORE E KADASTRËS  
DREJTORIA VENDORE ASHK-së VLORË

Nr. 4982 Prot.

Vlorë, më 26.06. 2024

Lënda: Kërkesë për afishim publik

DREJTORISË SË PËRGJITHSHME ASHK TIRANË  
Adresa: Rruga "Dora D'Istria "

Tiranë

Drejtoria Vendore e ASHK-së Vlorë, në zbatim të VKM-së nr.827 datë 30.09.2020 " Për përcaktimin e rregullave për miratimin e dokumentit të pronësisë, të objekteve pa titull pronësie, trojeve të tyre funksionale dhe të oborreve në përdorim "dhe VKM-së nr.1040 datë 25.11.2020 " ka marrë në shqyrtim kërkesën me nr: 21555 prot, me datë 20.05.2022 , plotësuar nga subjekti **Stefanaq Qirjako Strakosha**. Nga procesverbali verifikimit në terren në dt. 12.06.2024 rezulton se objekti ndodhet në Bashkinë Himarë me këto të dhëna:

- ZK.1481 nr: pasurie: 281
- Sipërfaqe parcelës ndërtimore: 300 m<sup>2</sup>
- Sipërfaqe e bazës së ndërtimit: 80 m<sup>2</sup>
- Numri i kateve: 2
- Për banim: 35 m<sup>2</sup> + 68 m<sup>2</sup>

Pasuritë kufitare

- Veri nr: pasurie: 276
- Jug nr: pasurie: 281/1
- Lindje nr: pasurie: 262/2
- Perëndim nr: pasurie: 281/1

Për sa më sipër kërkojmë që të bëhet afishimi publik pranë Bashkisë Himarë kjo bazuar në pikën 22 të VKM-së nr: 827 ,datë 30.09.2024." Të dhënat e kërkesës dhe të evidentimit në terren bëhen publike për 30 ditë në ambientet e Bashkisë ku gjendet pasuria si dhe në ambientet e Agjencisë Shtetërore të Kadastrës "

DREJTOR  
Ina Luçaj

Konceptoi: O.Bitaj

Miratoi: M.Panahori

Omela  
Bitaj

Digitally signed by  
Omela Bitaj  
Date: 2024.06.26  
21:01:33 +0200

Matilda  
Panahori

Digitally signed by  
Matilda Panahori  
Date: 2024.06.26  
21:01:34 +0200

Ina  
Luçaj

Digitally signed by Ina  
Luçaj  
Date: 2024.06.26  
22:04:47 +0200



Vulosur elektronikisht nga Drejtoria  
Vendore Vlorë  
Date: 2024/06/26 22:06:33 +02'00'  
34aEVLORF2024062622062537014

Agjencia Shtetërore e Kadastrës Drejtoria Vendore Vlorë  
Adresa: Rruga Transballkanike Vlorë



REPUBLIKA E SHQIPËRISË

AGJENCIA SHQIPTËRORE E KADASTRËS  
DREJTORIA VENDORE ASHK-së VLORË

Nr. 983 Prot.

Vlorë, më 26.06.2024

Lënda: Kërkesë për afishim publik

BASHKISË HIMARË

Himarë

Drejtoria Vendore e ASHK-së Vlorë, në zbatim të VKM-së nr.827 datë 30.09.2020 " Për përcaktimin e rregullave për miratimin e dokumentit të pronësisë, të objekteve pa titull pronësie, trojeve të tyre funksionale dhe të oborreve në përdorim "dhe VKM-së nr.1040 datë 25.11.2020 " ka marrë në shqyrtim kërkesën me nr: 21555 prot, me datë 20.05.2022 , plotësuar nga subjekti **Stefanaq Qirjako Strakosha**. Nga procesverbali verifikimit në terren në dt. 12.06.2024 rezulton se objekti ndodhet në Bashkinë Himarë me këto të dhëna:

- ZK.1481 nr: pasurie: 281
- Sipërfaqe parcelës ndërtimore: 300 m<sup>2</sup>
- Sipërfaqe e bazës së ndërtimit: 80 m<sup>2</sup>
- Numri i kateve: 2
- Për banim: 35 m<sup>2</sup> + 68 m<sup>2</sup>

Pasuritë kufitare

- Veri nr: pasurie: 276
- Jug nr: pasurie: 281/1
- Lindje nr: pasurie: 262/2
- Perëndim nr: pasurie: 281/1

Për sa më sipër kërkojmë që të bëhet afishimi publik pranë Bashkisë Himarë kjo bazuar në pikën 22 të VKM-së nr: 827 ,datë 30.09.2024." Të dhënat e kërkesës dhe të evidentimit në terren bëhen publike për 30 ditë në ambientet e Bashkisë ku gjendet pasuria si dhe në ambientet e Agjencisë Shtetërore të Kadastrës "

DREJTOR  
Ina Luçaj

Konceptoi: O.Bitaj

Miratoi: M.Panahori

Omela  
Bitaj

Digitally signed by  
Omela Bitaj  
Date: 2024.06.26  
21:01:30 +0200

Matilda  
Panahori

Digitally signed by  
Matilda Panahori  
Date: 2024.06.26  
21:52:36 +0200

Ina  
Luçaj

Digitally signed by Ina  
Luçaj  
Date: 2024.06.26  
22:04:48 +0200

Vulosur elektronikisht nga Drejtorja  
Vendore Vlorë  
Date: 2024/06/26 22:09:22 +0200  
34379L009E2024062622091304014



Agjencia Shtetërore e Kadastrës Drejtoria Vendore Vlorë  
Adresa: Rruga Transballkanike Vlorë

# GENPLAN

ASHK : VLORE  
 QARKU: VLORE  
 BASHKIA: HIMARË  
 ZONA KADASTRALE: 1481  
 ADRESA E PASURISË: DHËRMI  
 INDEKSI I HARTËS: K-34-136-(133-D)  
 SHKALLA: 1:500  
 DATA: 22/06/2024

NUMRI UNIK (INDEKS):  
 NR. I APLIKIMIT: 21555  
 NR. PASURISË: 281  
 SIPERFAQE E PARCELËS NDËRTIMORE = 300  
 PR. SHITET = PO PR. E TË TRETËVE = JO PR. TË VET = JO  
 SIPERFAQE E BAZËS SË NDËRTIMIT = 80  
 POSEDUESI: STEFANA QIRJAKO STRAKOSHA  
 VANOVA LEKO STRAKOSHA

x= 489464.1  
y= 4448250.74

KRGJSH

x= 489554.1  
y= 4448250.74

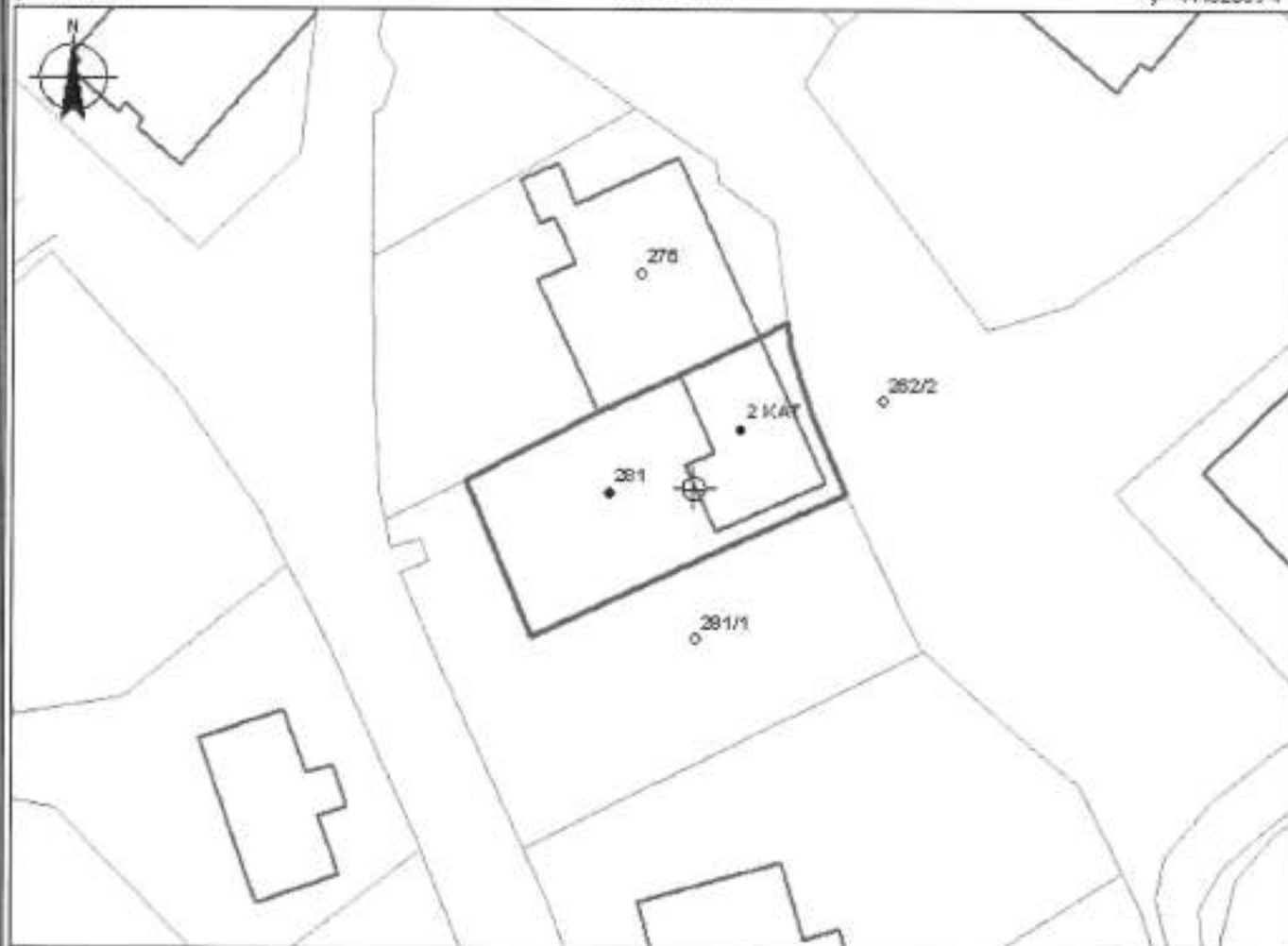

x= 489464.1  
y= 4448184.9

x= 489554.1  
y= 4448184.9

**KUFITARË T:**

VERI Nr.Pas 276  
 JUG Nr.Pas 281/1  
 LINDJE Nr.Pas 262/2  
 PERENDIM Nr.Pas 281/1

OBJEKTI  
 HYRJA NË OBJEKT  
 PARCELA  
 KUFITARË

SPECIALIST I SEKTORIT TË HARTOGRAFISË: LINDITA JAUPAJ

SPECIALIST I SEKTORIT TË PRONËSISË: IRINDA DERSHVA

PËRGJEGJËS SEKTORI: MATILDA PANAORI

Digitally signed by  
Linda Jaupaj  
Date: 2024.06.26  
20:57:13 +0200

Digitally signed by  
Linda Jaupaj  
Date: 2024.06.26  
20:57:13 +0200

Digitally signed by  
Matilda Panoari  
Date: 2024.06.26  
21:02:24 +0200

Digitally signed by  
Ina Lucaj  
Date: 2024.06.26  
22:04:48 +0200



Vulosur elektronikisht nga Drejtoria  
Vendore Vlorë  
Shtet. V. ORG.2024.06.26.12094793014

smër

mbi emër

mësh krijimi

# PLANIMETRIA E KATIT PËRDHE

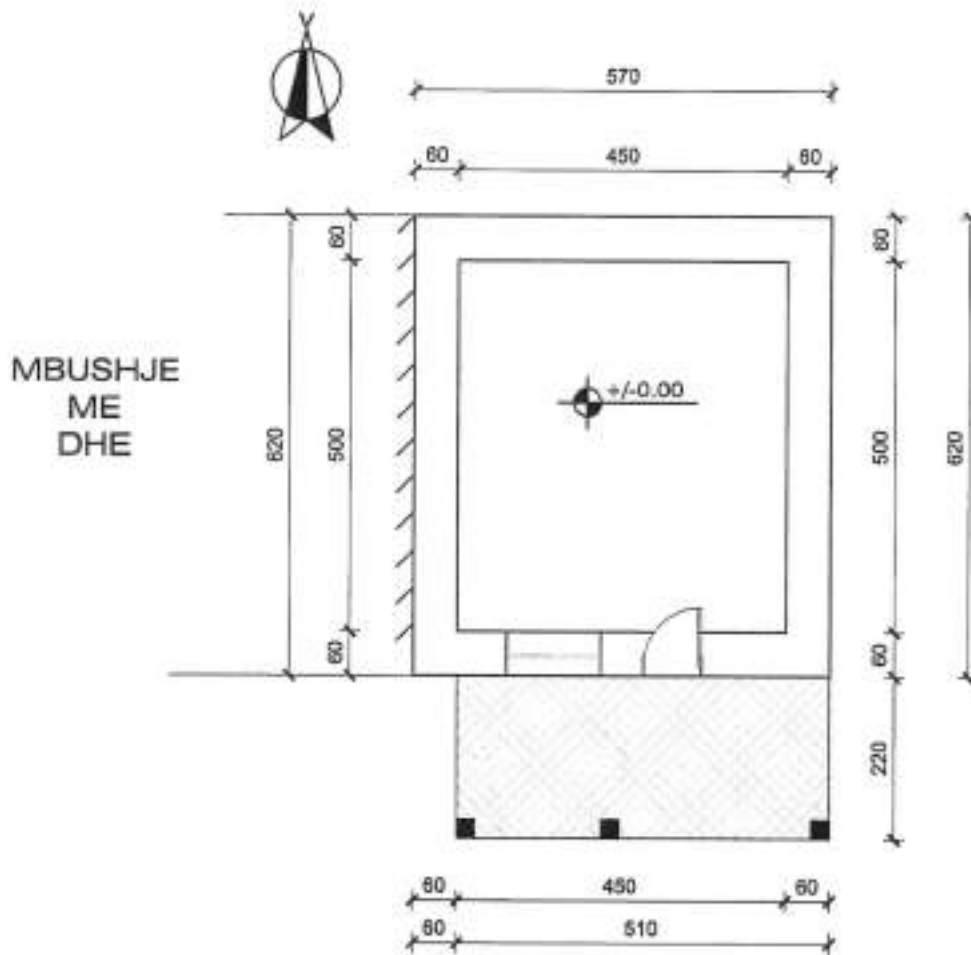

- Sip. banimi 35 m<sup>2</sup>
- Sip. verande 11 m<sup>2</sup>
- Sip. ndërtimi 46 m<sup>2</sup>

|   |                    |  |  |                              |               |
|---|--------------------|--|--|------------------------------|---------------|
|  | Objekti:           | <b>GODINË BANIMI 2 KATE</b>  |  | DREJTORIA RAJONALE E ASHK-së | Vula:         |
|   | Emërtimi i fletës: | <b>PLANIMETRIA E KATIT PËRDHE</b>  |  | <b>QARKU VLORË</b>           |               |
| Nr. fletës:   | Poseduesi:         | <b>STREANQO GURJAKO STRAKOSHA</b><br><b>VANOVA LEKO STRAKOSHA</b><br>Luçaj |  | DREJTORI:INA LUÇAJ           | nënshkrimi:   |
| <b>A-1/2</b>  | Nr. vëllimit:      | 21555  |  | Përgjegjësi i sektorit:      | nënshkrimi:   |
| Shkallë:  | Emri i punonjësit: | Luçaj  |  | <b>MATILDA PANAHORI</b>      |               |
|   | Data:              | 13.06.2024   |  | Përditësoi:                  | nënshkrimi:   |
|   |                    |  |  | <b>Tek. Agim Begotaraj</b>   |               |
|   |                    |  |  | punoi:                       | nënshkrimi:   |
|   |                    |  |  | <b>Ing. Migena Memushaj</b>  | <b>Migena</b> |

Memush

# PLANIMETRIA E KATIT TË PARË

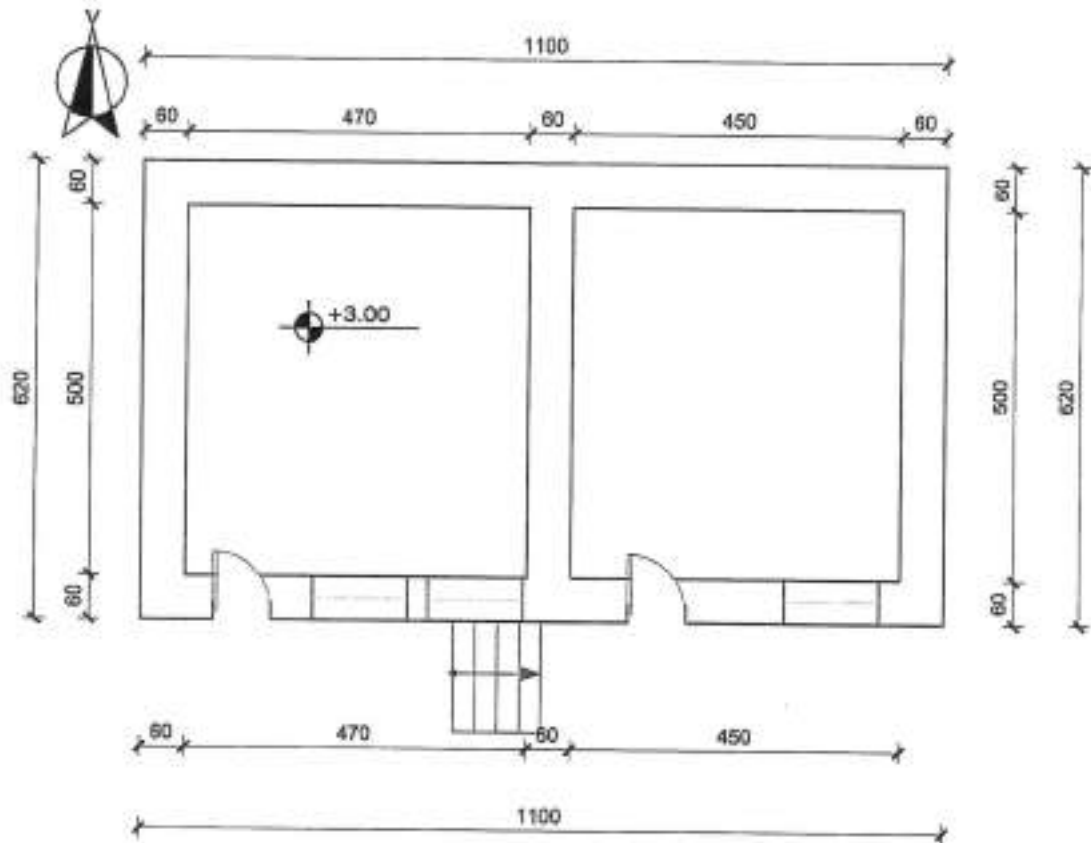

- Sip. banimi 68 m<sup>2</sup>
- Sip. verande 0 m<sup>2</sup>
- Sip. ndërtimi 68 m<sup>2</sup>

|   |  |  |                                   |
|---|--|--|-----------------------------------|
|  | <b>Objekti:</b><br>GODINË BANIMI 2 KATE                                  | DREJTORIA RAJONALE E ASHK-së<br>QARKU VLORË<br>DREJTORI: INA LUÇAJ | Vite:                             |
|   | <b>Emërtimi i fletës:</b><br>PLANIMETRIA E KATIT TË PARË                 | Përgjegjësi i sektorit:<br>MATILDA PANAHORI                        | nënshkrimi:                       |
| Nr. fletës:<br><b>A-2/2</b>   | Poseduesi:<br>STEFAN QIRIAKO STRAKOSHA<br>VANOVA LEKO STRAKOSHA<br>Luçaj | përditësoi:<br>Tek. Agim Begotaraj                                 | nënshkrimi:                       |
| Shkollë:<br>21555   | Data:<br>13.06.2024  | punoi:<br>Ing. Migena Memushaj                                     | nënshkrimi:<br>Migena<br>Memushaj |



REPUBLIKA E SHQIPËRISË

AGJENCIA SHQIPTËRORE E KADASTRËS  
DREJTORIA VENDORE ASHK-së VLORË

Nr. 4980 Prot.

Vlorë, më 26.06. 2024

Lënda: Kërkesë për afishim publik

DREJTORISË SË PËRGJITHSHME ASHK TIRANË

Adresa: Rruga "Dora D'Istria "

Tiranë

Drejtoria Vendore e ASHK-së Vlorë, në zbatim të VKM-së nr.827 datë 30.09.2020 " Për përcaktimin e rregullave për miratimin e dokumentit të pronësisë, të objekteve pa titull pronësie, trojeve të tyre funksionale dhe të oborreve në përdorim "dhe VKM-së nr.1040 datë 25.11.2020 " ka marrë në shqyrtim kërkesën me nr: 18622 prot, me datë 31.05.2024, plotësuar nga subjekti **Gogo Pano Bifsha**. Nga procesverbali verifikimit në terren në dt. 24.06.2024 rezulton se objekti ndodhet në Bashkinë Himarë me këto të dhëna:

- ZK.1481 nr: pasurie: 200/628
- Sipërfaqe parcelës ndërtimore: 300 m<sup>2</sup>
- Sipërfaqe e bazës së ndërtimit: 149 m<sup>2</sup>
- Numri i kateve: 1
- Për banim: 135 m<sup>2</sup>

Pasuritë kufitare

- Veri nr: pasurie: 200/200
- Jug nr: pasurie: 200/200
- Lindje nr: pasurie: 200/200
- Perëndim nr: pasurie: 200/627

Për sa më sipër kërkojmë që të bëhet afishimi publik pranë Bashkisë Himarë kjo bazuar në pikën 22 të VKM-së nr: 827 ,datë 30.09.2024." Të dhënat e kërkesës dhe të evidentimit në terren bëhen publike për 30 ditë në ambientet e Bashkisë ku gjendet pasuria si dhe në ambientet e Agjensisë Shtetërore të Kadastrës "

DREJTOR

Ina Luçaj

Konceptoi: O.Bitaj

Miratoi: M.Panahori

Matilda

Digitally signed by  
Matilda Panahori  
Date: 2024.06.26

Ina

Digitally signed by Ina  
Luçaj  
Date: 2024.06.26  
17:56:17 +0200



Vendosja Elektronike nga Drejtoria  
Vendore Vlorë  
Date: 2024/06/26 22:00:36 +0200  
34e/VLORE202406262200Z701014

Agjencia Shtetërore e Kadastrës Drejtoria Vendore Vlorë

Adresa: Rruga Transballkanike Vlorë

Shënim : Ky dokument është gjeneruar dhe vulosur me një  
shprehje procedurash automatike në një sistem elektronik (Drejtoria Vendore Vlorë)



REPUBLIKA E SHqipërisë

AGJENCIA SHtetërore e KADASTRËS  
DREJTORIA VENDORË ASHK-së VLORË

Nr 4981 Prot.

Vlorë, më 26.06 2024

Lënda: Kërkesë për afishim publik

**BASHKISË HIMARË**

**Himarë**

Drejtoria Vendore e ASHK-së Vlorë, në zbatim të VKM-së nr.827 datë 30.09.2020 " Për përcaktimin e rregullave për miratimin e dokumentit të pronësisë, të objekteve pa titull pronësie, trojeve të tyre funksionale dhe të oborreve në përdorim "dhe VKM-së nr.1040 datë 25.11.2020 " ka marrë në shqyrtim kërkesën me nr: 18622 prot, me datë 31.05.2024, plotësuar nga subjekti **Gogo Pano Bifsha**. Nga procesverbali verifikimit në terren në dt. 24.06.2024 rezulton se objekti ndodhet në Bashkinë Himarë me këto të dhëna:

- ZK.1481 nr: pasurie: 200/628
- Sipërfaqe parcelës ndërtimore: 300 m<sup>2</sup>
- Sipërfaqe e bazës së ndërtimit: 149 m<sup>2</sup>
- Numri i kateve: 1
- Për banim: 135 m<sup>2</sup>

Pasuritë kufitare

- Veri nr: pasurie: 200/200
- Jug nr: pasurie: 200/200
- Lindje nr: pasurie: 200/200
- Perëndim nr: pasurie: 200/627

Për sa më sipër kërkojmë që të bëhet afishimi publik pranë Bashkisë Himarë kjo bazuar në pikën 22 të VKM-së nr: 827 ,datë 30.09.2024." Të dhënat e kërkesës dhe të evidentimit në terren bëhen publike për 30 ditë në ambientet e Bashkisë ku gjendet pasuria si dhe në ambientet e Agjencisë Shtetërore të Kadastrës "

**DREJTOR**  
**Ina Luçaj**

Konceptoi: O.Bitaq

Miratoi: M.Panahori

Matilda  
Panahori

Digitally signed by  
Matilda Panahori  
Date: 2024.06.26  
09:26:01 +02'00'

Ina  
Luçaj

Digitally signed by Ina  
Luçaj  
Date: 2024.06.26  
21:54:58 +02'00'



Vulosur elektronikisht nga Drejtoria  
Vendore Vlorë  
Date: 2024/06/26 22:01:24 +02'00'  
34myVL.DRE2024062622011829014

Agjencia Shtetërore e Kadastrës Drejtoria Vendore Vlorë  
Adresa: Rruga Transballkanike Vlorë

# GENPLAN

DREJTORIA E ASHK-SE VLORE

QARKU VLORE

BASHKIA HIMARE

ZONA KADASTRALE 1481

ADRESA E PASURISE DHERMI

INDEKSI I HARTES K-34-136-(133-C)

SHKALLA: 1:500

DATA: 26.06.2024

NUMRI UNIK (INDEKSI) :

NR.I APLIKIMIT: 18622

NR.PASURISE : 200/628

SIPERFAQE E PARCELES SE NDERTIMORE = 300

PR. SHTET = PO PR. E TE TRETETEVE = JO PR. TE VET = JO

SIPERFAQE E BAZES SE NDERTIMIT = 149

POSEDUESI : GOGO PANO BIFSHA  
AGLLAIA SIMO BIFSHA

emër adresi mbiemër

X=488545.53  
Y=4448822.18

X=488525.53  
Y=4448822.18

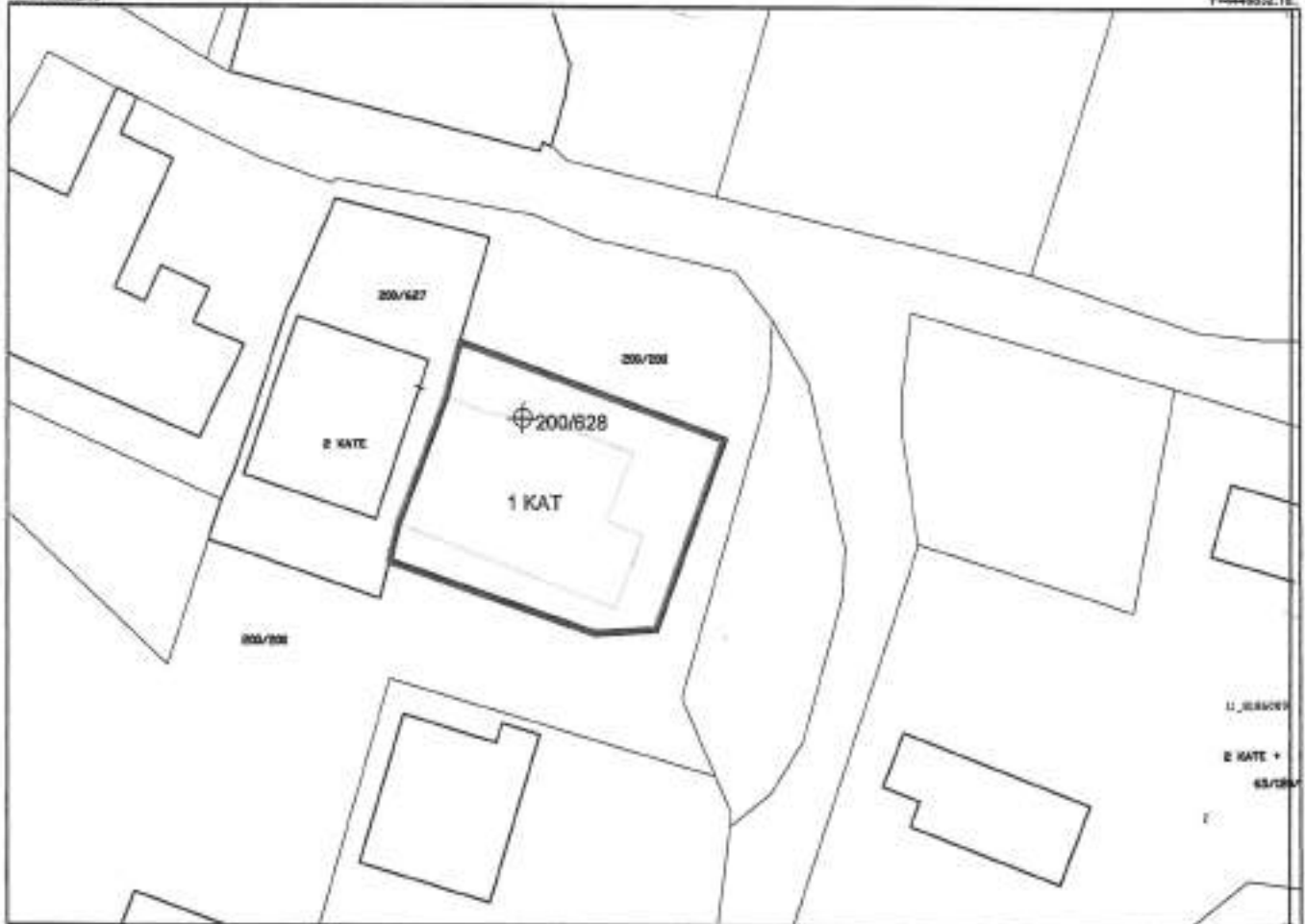

X=488545.53  
Y=4448768.34

X=488525.53  
Y=4448768.34

## Legjenda

### KUFITARET :

VERI Nr. Pas 200/200  
JUG Nr. Pas 200/200  
LINDJE Nr. Pas 200/200  
PERENDIM Nr. Pas 200/627

⊕ HYRJA NE OBJEKT  
□ OBJEKT  
— KUFI PARCELE

SEKTORI I LEGALIZIMIT, CESHTJEVE TE PRONESISE DHE PROCESIVE HARTOGRAFIKE

SPECIALIST LINDITA JAUPAJ

Lindita Jaupaj

PERGJEGJJS MATILDA PANAHORI

Digitally signed by  
Matilda Panahori  
Date: 2024.06.26 10:20:13 +0200

Ina

Digitally signed by Ina  
Date: 2024.06.26 10:20:13 +0200

Lucaj

Date: 2024.06.26 10:20:13 +0200



Vulosur elektronik i gogorit  
Verdore Vlore  
Shënim: Ky dokument është elenuar dhe vulosur me anë  
34/YVLORE/2024/052622020723014

emër

mbiemër

nënshkrimi

# PLANIMETRIA E KATIT PËRDHE

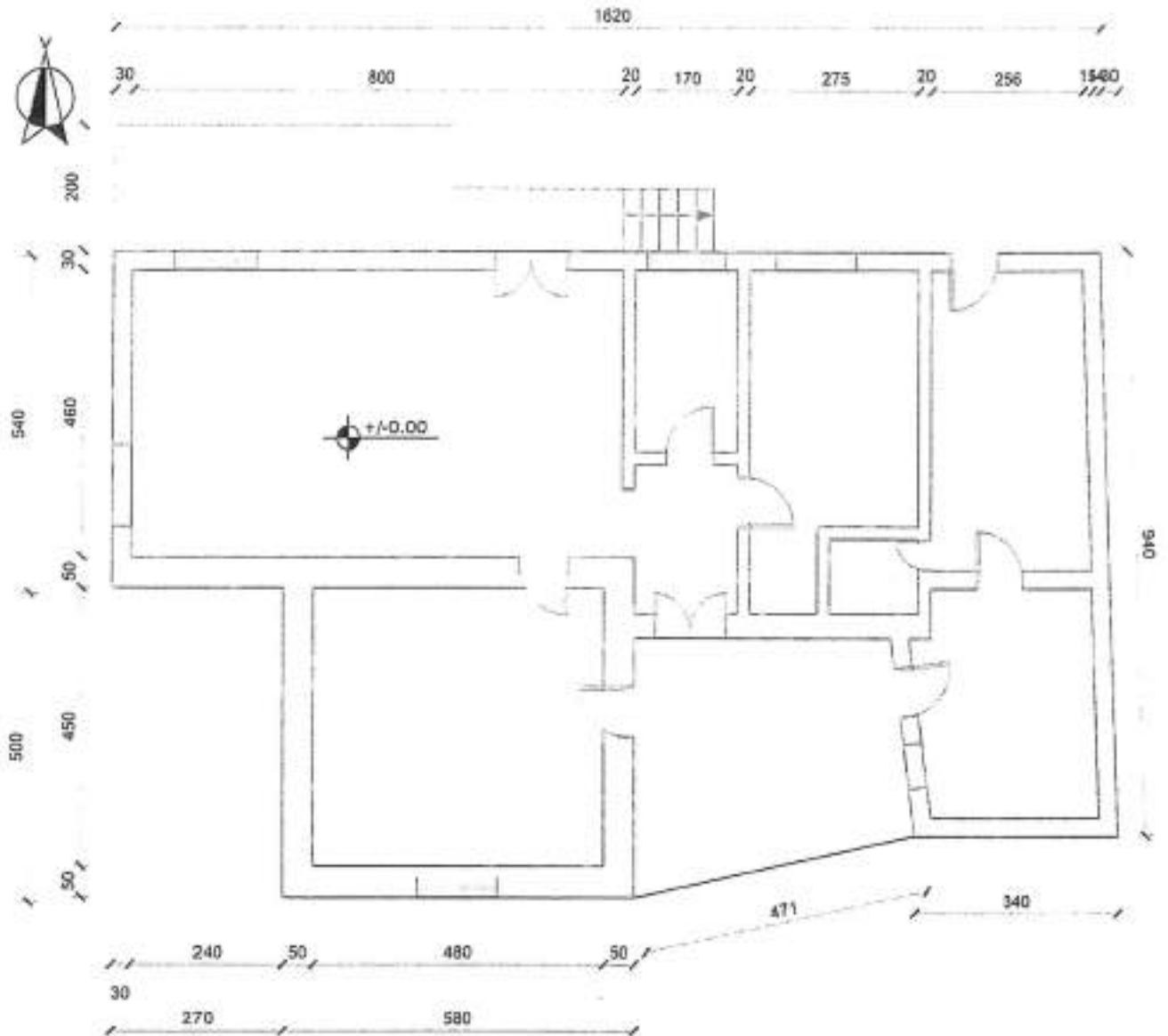

- Sip. banimi 135 m<sup>2</sup>
- Sip. verande 29 m<sup>2</sup>
- Sip. ndërtimi 164 m<sup>2</sup>

|  |   |                               |  |   |
|--|---|-------------------------------|--|---|
| <br><b>ASHK</b> | <b>Objekti:</b><br>GODINË BANIMI 1 KAT                    |                               | DREJTORIA RAJONALE E ASHK-së<br>QARKU VLORË        | Vula:                                     |
|  | <b>Emërtimi i fletës:</b><br>PLANIMETRIA E KATIT PËRDHE   |                               | DREJTORE: LINA LUÇAJ                               | nënshkrimi:                               |
|  | <b>Poseduesi:</b> GOGO PANO BIFSHA<br>AGLLAIA SIMO BIFSHA |                               | <b>Përgjegjësi i sektorit:</b><br>MATILDA PANAHORI | nënshkrimi:                               |
|  | <b>Nr. dosjes aplikimit:</b><br>18622                     |                               | <b>Data:</b><br>25.06.2024                         | <b>përditësor:</b><br>Tek. Agim Begotaraj |
| Nr. fletës:<br><b>A - 1 / 1</b>  | Nr. shkallës:<br><b>1 : 100</b>                           | Matilda Panahori<br>Ina Luçaj | punoi:<br>Ing.Migena Memushaj                      | nënshkrimi:<br>Migena Memushaj            |



Matilda Panahori  
 Ina Luçaj  
 21.56.57 - 01707  
 Data: 2024.06.25  
 Data: 2024.06.25

Digitally signed by  
 Migena Memushaj  
 Date: 2024.06.25  
 10:27:14 +0200



REPUBLIKA E SHQIPËRISE

AGJENCIA SHTETËRORE E KADASTRËS  
DREJTORIA VENDORE ASHK-së VLORË

Nr. 4876 Prot.

Vlorë, më 26.06. 2024

Lënda: Kërkesë për afishim publik

DREJTORISË SË PËRGJITHSHME ASHK TIRANË  
Adresa: Rruga "Dora D'Istria "

Tiranë

Drejtoria Vendore e ASHK-së Vlorë, në zbatim të VKM-së nr.827 datë 30.09.2020 " Për përcaktimin e rregullave për miratimin e dokumentit të pronësisë, të objekteve pa titull pronësie, trojeve të tyre funksionale dhe të oborreve në përdorim "dhe VKM-së nr.1040 datë 25.11.2020 " ka marrë në shqyrtim kërkesën me nr: 26679 prot, me datë 01.07.2022 , plotësuar nga subjekti **Vasil Niko Beja**. Nga procesverbali verifikimit në terren në dt. 21.06.2024 rezulton se objekti ndodhet në Bashkinë Himarë me këto të dhëna:

- ZK.1481 nr: pasurie: 200/787
- Sipërfaqe parcelës ndërtimore: 105 m<sup>2</sup>
- Sipërfaqe e bazës së ndërtimit: 73 m<sup>2</sup>
- Numri i kateve: 2
- Për banim: 60 m<sup>2</sup> + 43 m<sup>2</sup>
- Pasuritë kufitare
- Veri nr: pasurie: 200/458
- Jug nr: pasurie: 200/741
- Lindje nr: pasurie: 200/741
- Perëndim nr: pasurie: 200/458

Për sa më sipër kërkojmë që të bëhet afishimi publik pranë Bashkisë Himarë kjo bazuar në pikën 22 të VKM-së nr: 827 ,datë 30.09.2024." Të dhënat e kërkesës dhe të evidentimit në terren bëhen publike për 30 ditë në ambientet e Bashkisë ku gjendet pasuria si dhe në ambientet e Agjensisë Shtetërore të Kadastrës "

DREJTOR  
Ina Luçaj

Konceptoi: O.Bitaj

Miratoi: M.Panahori

Ornela  
Bitaj

Digitally signed by  
Ornela Bitaj  
Date: 2024.06.26  
19:19:25 +0200

Matilda  
Panahori

Digitally signed by  
Matilda Panahori  
Date: 2024.06.26  
19:20:17 +0200

Ina  
Luçaj

Digitally signed by  
Ina Luçaj  
Date: 2024.06.26  
21:28:19 +0200



Vulosur elektronikisht nga Drejtoria  
Vendore Vlorë  
Date: 2024/06/26 21:43:25 +0200  
ID: dcv:DRS2024062621431951014

Agjencia Shtetërore e Kadastrës Drejtoria Vendore Vlorë  
Adresa: Rruga Transballkanike Vlorë

Shënim : Ky dokument është gjeneruar dhe vulosur me anë të një procedure automatike nga një sistem elektronik (Drejtorja Vendore Vlorë)



REPUBLIKA E SHQIPËRISE

AGJENCIA SHQIPTËRORE E KADASTRËS  
DREJTORIA VENDORE ASHK-së VLORË

Nr 4.977 Prot.

Vlorë, më 26.06. 2024

Lënda: Kërkesë për afishim publik

BASHKISË HIMARË

Himarë

Drejtoria Vendore e ASHK-së Vlorë, në zbatim të VKM-së nr.827 datë 30.09.2020 " Për përcaktimin e rregullave për miratimin e dokumentit të pronësisë, të objekteve pa titull pronësie, trojeve të tyre funksionale dhe të oborreve në përdorim "dhe VKM-së nr.1040 datë 25.11.2020 " ka marrë në shqyrtim kërkesën me nr: 26679 prot, me datë 01.07.2022 , plotësuar nga subjekti **Vasil Niko Beja**. Nga procesverbali verifikimit në terren në dt. 21.06.2024 rezulton se objekti ndodhet në Bashkinë Himarë me këto të dhëna:

- ZK.1481 nr: pasurie: 200/787
- Sipërfaqe parcelës ndërtimore: 105 m<sup>2</sup>
- Sipërfaqe e bazës së ndërtimit: 73 m<sup>2</sup>
- Numri i kateve: 2
- Për banim: 60 m<sup>2</sup> + 43 m<sup>2</sup>
- Pasuritë kufitare
- Veri nr: pasurie: 200/458
- Jug nr: pasurie: 200/741
- Lindje nr: pasurie: 200/741
- Perëndim nr: pasurie: 200/458

Për sa më sipër kërkojmë që të bëhet afishimi publik pranë Bashkisë Himarë kjo bazuar në pikën 22 të VKM-së nr: 827 ,datë 30.09.2024." Të dhënat e kërkesës dhe të evidentimit në terren bëhen publike për 30 ditë në ambientet e Bashkisë ku gjendet pasuria si dhe në ambientet e Agjencisë Shtetërore të Kadastrës "

DREJTOR  
Ina Luçaj

Konceptoi: O.Bitaj

Miratoi: M.Panahori

Ornela  
Bitaj

Digitally signed by  
Ornela Bitaj  
Date: 2024.06.26  
16:19:25 +0200

Matilda  
Panahori

Digitally signed by  
Matilda Panahori  
Date: 2024.06.26  
16:20:56 +0200

Ina  
Luçaj

Digitally signed by  
Ina Luçaj  
Date: 2024.06.26  
21:38:19 +0200



Vulosur elektronikisht nga Drejtoria  
Vendore Vlorë  
Date: 2024/06/26 21:44:55 +0200  
3417VLCHE2024062621445770214

Agjencia Shtetërore e Kadastrës Drejtoria Vendore Vlorë  
Adresa: Rruga Transballkanike Vlorë

DREJTORIA E ASHK-SE VLORE

QARKU VLORE

BASHKIA HIMARE

ZONA KADASTRALE 1481

ADRESA E PASURISE DHËRMI

INDEKSI I HARTES K-34-136-(133-C)

SHKALLA: 1:500

DATA: 25.06.2024

NUMR UNIK (INDEKSI) :

NR.I APLIKIMIT: 26679

NR.PASURISE : 200/787

SIPERFAQE E PARCELES SE NDERTIMORE = 105

PR. SHTET = PO PR. E TE TRETETEVE = JO PR. TE VET = JO

SIPERFAQE E BAZES SE NDERTIMIT = 73

POSEDUESI : VASIL NIKO BEJA

emer atesi mbiemer

X=48893.28  
Y=4446595.71

X=48893.32  
Y=4446595.7

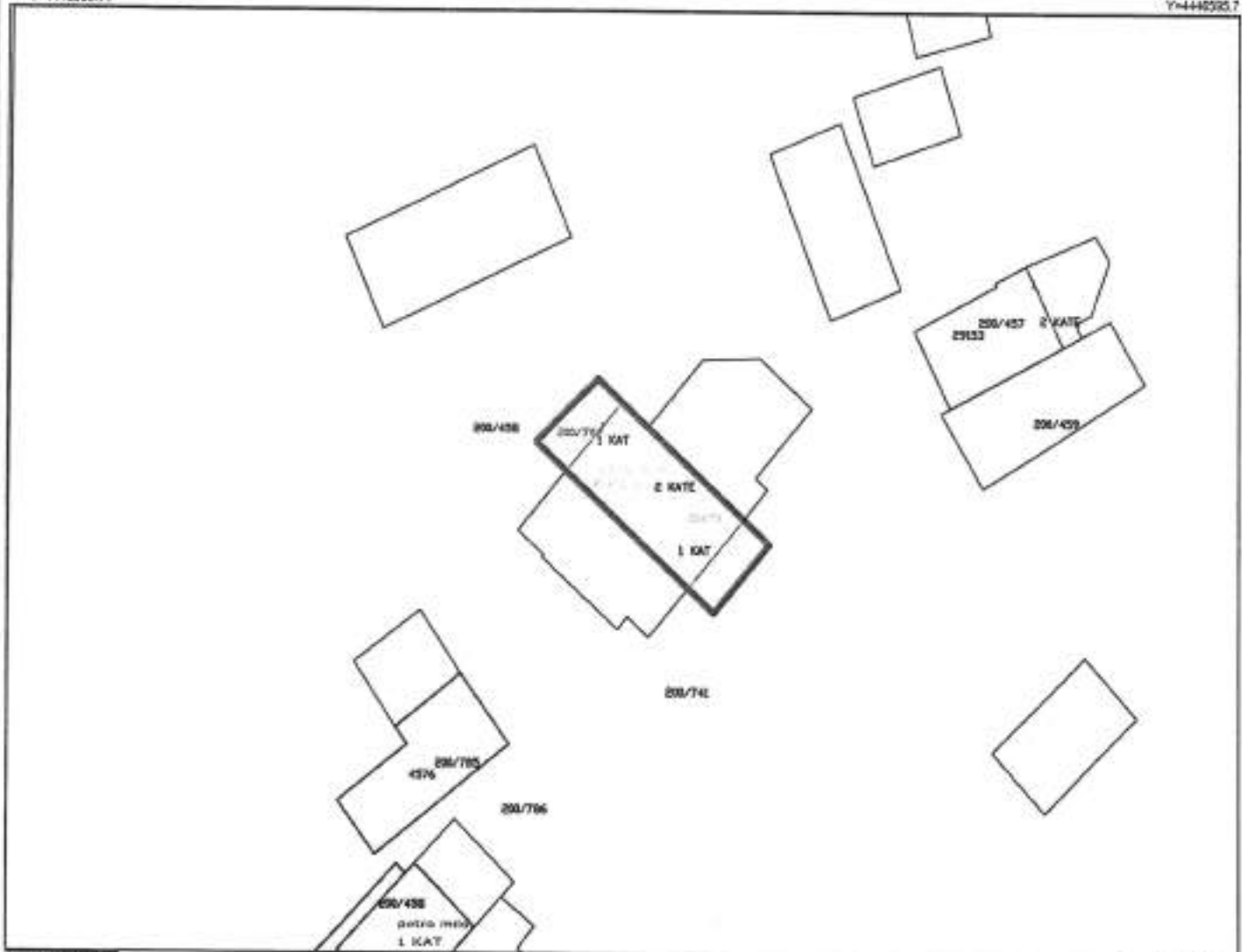



X=48893.28  
Y=4446532.48

X=48893.32  
Y=4446532.48

### Legjenda

#### KUFITARET :

VERI Nr. Pas 200/458  
 JUG Nr. Pas 200/741  
 LINDJE Nr. Pas 200/741  
 PERENDIM Nr. Pas 200/458

-  HYRJA NE OBJEKT
-  OBJEKT
-  KUFI PARCELE

SPECIALIST I SEKTORIT TE HARTOGRAFIS ORNELA BITAJ

SPECIALIST I SEKTORIT TE PRONESISE: Haid Bitaj

PERGJESHITORE: ORNELA BITAJ

DREJTORI / PERSOENES I SUBJEKTIT: INA LUCAJ

Digitally signed by  
Ornela Matilda Bitaj  
DN: cn=Ornela Bitaj, o=ASHK-SE VLORE, ou=ASHK-SE VLORE, email=ornela.bitaj@ashk-se.gov.al

Digitally signed by  
Ina Lucaj  
DN: cn=Ina Lucaj, o=ASHK-SE VLORE, ou=ASHK-SE VLORE, email=ina.lucaj@ashk-se.gov.al



Vulosur elektronikisht nga  
Vendore Vlore  
Data: 2024.06.25 19:22:57 +0200  
34aeVLCR2520240625192257

shprehim: Ky dokument eshte gjenetuar dhe vulosur nga ana e...

# PLANIMETRIA E KATIT PËRDHE

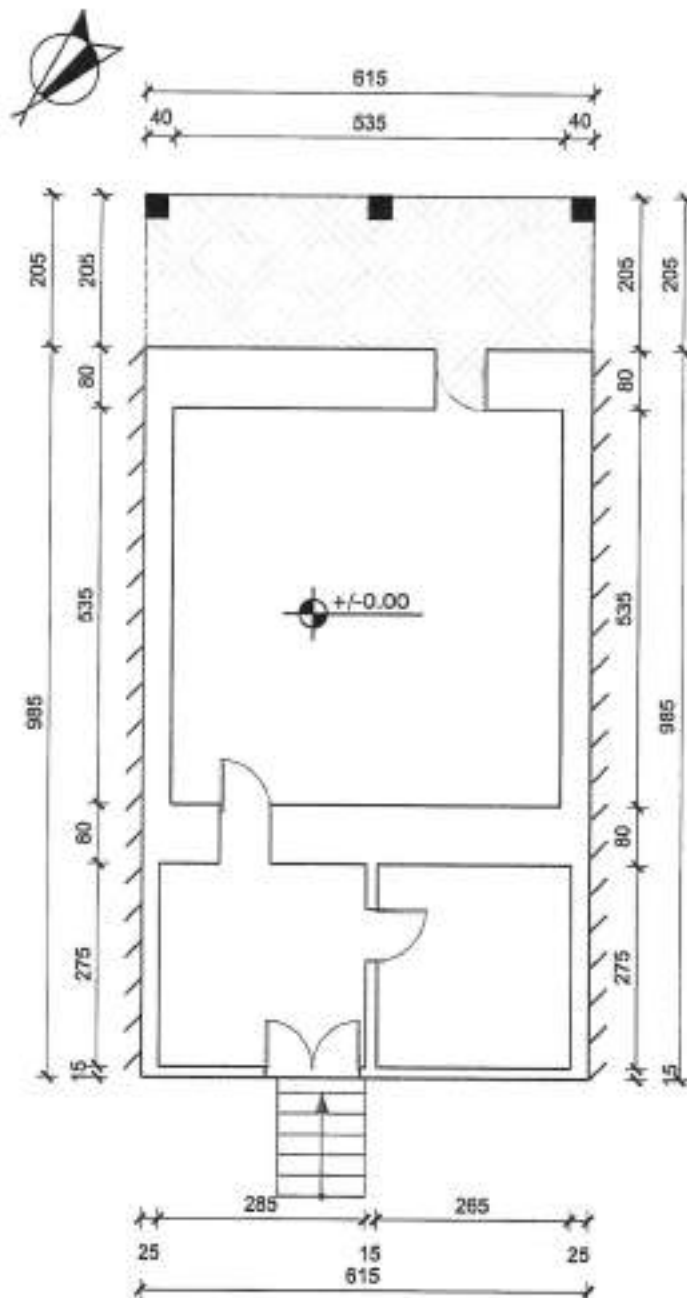

- Sip. ndërtimi 73 m<sup>2</sup>
- Sip. verande 13 m<sup>2</sup>
- Sip. banimi 60 m<sup>2</sup>

|   |  |   |                                       |
|---|--|---|---------------------------------------|
| <br>Nr. fletës:<br><b>A - 1 / 2</b><br>Shteti: | Objekti:<br><b>GODINË BANIMI 2 KATE</b>                    | <b>ASHK</b><br>QARKU VLORË<br>DREJTOR:INA LUÇAJ | Vula:                                 |
|   | Emërtimi i fletës:<br><b>PLANIMETRIA E KATIT PËRDHE</b>    | Përgjegjësi i sektorit:<br>Ark.MATILDA PANAHORI | nënshkrimi:                           |
|   | Poseduesi:<br>VASIL NIKO BEJA<br>Matilda BRUNILDA<br>Luçaj | gërditësor:<br>Tek.Edlira Jaupaj                | nënshkrimi:                           |
|   | Data:<br><b>22.06.2024</b>                                 | punoi:<br>Ark.Brunilda Tafili                   | nënshkrimi:<br><b>Brunilda Tafili</b> |

# PLANIMETRIA E KATIT TË PARË

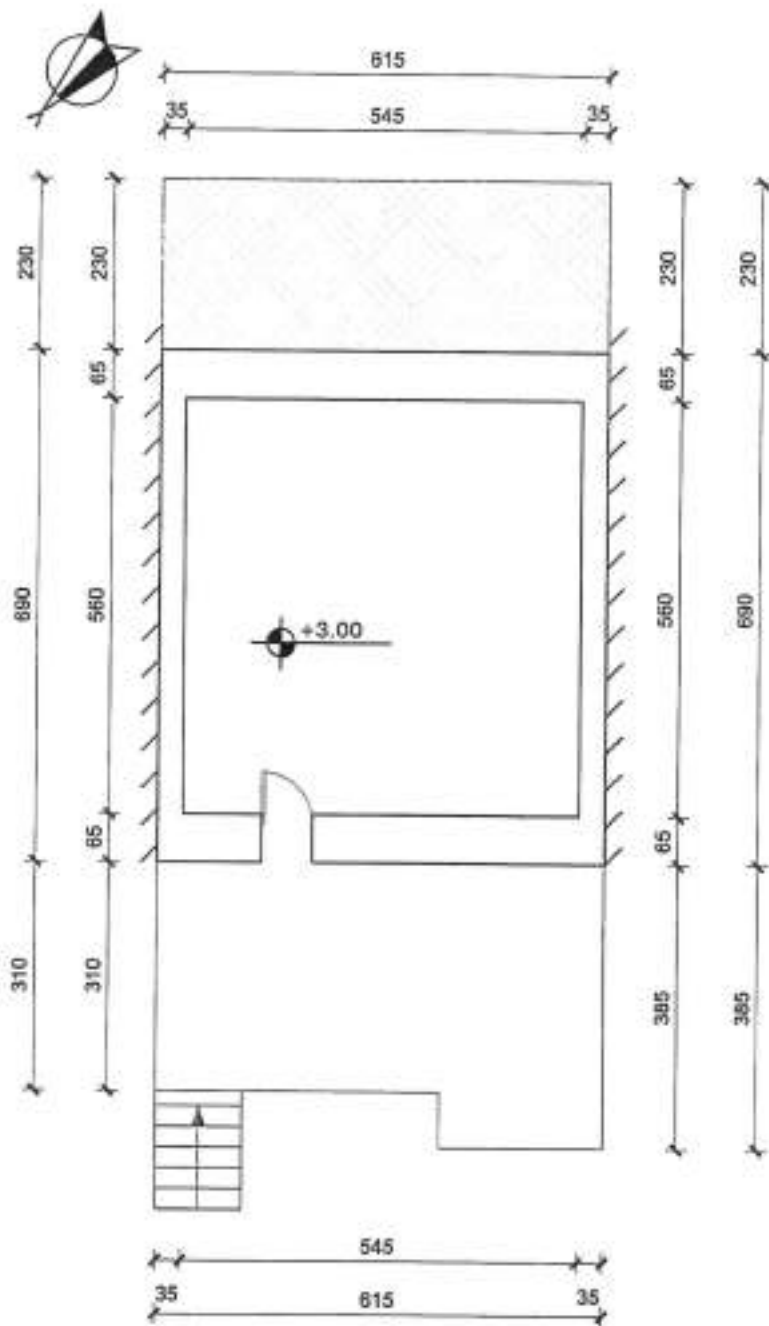

- Sip. ndërtimi 57 m<sup>2</sup>
- Sip. verande 14 m<sup>2</sup>
- Sip. banimi 43 m<sup>2</sup>

|   |   |  |  |  |  |                                  |  |
|---|---|--|--|--|--|----------------------------------|--|
|  | Objekti:  | <b>GODINË BANIMI 2 KATE</b>  |  | <b>ASHK</b>                                      |  | Vula:                            |  |
|   | Emërtimi i fletës:  | <b>PLANIMETRIA E KATIT TË PARË</b>   |  | QARKU VLORË                                      |  | DREJTOR:INA LUÇAJ                |  |
| Nr. fletës:   | Poseduesi:  | <b>VASIL NIKO DERA</b><br>Vasil Niko Dera<br>Nr. 21/18-17 +0200<br>28679 RE2024062621481106014 |  | Përgjegjësi i sektorit:<br>Ark.MATILDA PANAHO RI |  | nënshkrimi:                      |  |
| A-2/2   | Luçaj   | Ina<br>Luçaj<br>Data: 22.06.2024   |  | Përditësori:<br>Tek.Edlira Jaupaj                |  | nënshkrimi:                      |  |
| Shikimi:  | Paranoni  | Luçaj  |  | punoi:<br>Ark.Brunilda Tafili                    |  | nënshkrimi:<br><b>Brunilda</b>   |  |
|  |  |  |  |  |  | Date: 2024.06.22<br>12:25:23 -02 |  |



REPUBLIKA E SHQIPËRIË

AGJENCIA SHTETËRORE E KADASTRËS  
DREJTORIA VENDORE ASHK-së VLORË

Nr 4174 Prot.

Vlorë, më 26.06 2024

Lënda: Kërkesë për afishim publik

DREJTORISË SË PËRGJITHSHME ASHK TIRANË  
Adresa: Rruga "Dora D'Istria "

Tiranë

Drejtoria Vendore e ASHK-së Vlorë, në zbatim të VKM-së nr.827 datë 30.09.2020 " Për përcaktimin e rregullave për miratimin e dokumentit të pronësisë, të objekteve pa titull pronësie, trojeve të tyre funksionale dhe të oborreve në përdorim "dhe VKM-së nr.1040 datë 25.11.2020 " ka marrë në shqyrtim kërkesën me nr: 21675 prot, me datë 21675 , plotësuar nga subjekti **Stefan Foqio Varfi**. Nga procesverbali verifikimit në terren në dt. 02.02.2024 rezulton se objekti ndodhet në Bashkinë Himarë me këto të dhëna:

- ZK.3844 nr: pasurie: *1/602*
- Sipërfaqe parcelës ndërtimore: *300 m<sup>2</sup>*
- Sipërfaqe e bazës së ndërtimit: *58 m<sup>2</sup>*
- Numri i kateve: *2*
- Për banim: *58 m<sup>2</sup> + 58 m<sup>2</sup>*

Pasuritë kufitare

- Veri nr: pasurie: *1/288*
- Jug nr: pasurie: *1/304*
- Lindje nr: pasurie: *1/603*
- Perëndim nr: pasurie: *1/300*

Për sa më sipër kërkojmë që të bëhet afishimi publik pranë Bashkisë Himarë kjo bazuar në pikën 22 të VKM-së nr: 827 ,datë 30.09.2024." Të dhënat e kërkesës dhe të evidentimit në terren bëhen publike për 30 ditë në ambientet e Bashkisë ku gjendet pasuria si dhe në ambientet e Agjencisë Shtetërore të Kadastrës "

DREJTOR  
Ina Luçaj

Konceptoi: O.Bitaj

Miratoi: M.Panahori



Ornela  
Bitaj

Digitally signed by  
Ornela Bitaj  
Date: 2024.06.26  
16:41:01 +0200

Matilda  
Panahori

Digitally signed by  
Matilda Panahori  
Date: 2024.06.26  
16:58:13 +0200

Ina  
Luçaj

Digitally signed by Ina  
Luçaj  
Date: 2024.06.26  
21:28:16 +0200

Vulosur elektronikisht nga Drejtoria  
Vendore Vlorë  
Date: 2024/06/26 21:34:49 +0200  
34V0VLCORE202406262134490200



Agjencia Shtetërore e Kadastrës Drejtoria Vendore Vlorë  
Adresa: Rruga Transballkanike Vlorë



REPUBLIKA E SHQIPËRISË

AGJENCIA SHTETËRORE E KADASTRËS  
DREJTORIA VENDORE ASHK-së VLORË

Nr. 4475 Prot.

Vlorë, më 26.06. 2024

Lënda: Kërkesë për afishim publik

BASHKISË HIMARË

Himarë

Drejtoria Vendore e ASHK-së Vlorë, në zbatim të VKM-së nr.827 datë 30.09.2020 " Për përcaktimin e rregullave për miratimin e dokumentit të pronësisë, të objekteve pa titull pronësie, trojeve të tyre funksionale dhe të oborreve në përdorim "dhe VKM-së nr.1040 datë 25.11.2020 " ka marrë në shqyrtim kërkesën me nr: 21675 prot, me datë 21675 , plotësuar nga subjekti **Stefan Foqio Varfi**. Nga procesverbali verifikimit në terren në dt. 02.02.2024 rezulton se objekti ndodhet në Bashkinë Himarë me këto të dhëna:

- ZK.3844 nr: pasurie: 1/602
- Sipërfaqe parcelës ndërtimore: 300 m<sup>2</sup>
- Sipërfaqe e bazës së ndërtimit: 58 m<sup>2</sup>
- Numri i kateve: 2
- Për banim: 58 m<sup>2</sup> + 58 m<sup>2</sup>

Pasuritë kufitare

- Veri nr: pasurie: 1/288
- Jug nr: pasurie: 1/304
- Lindje nr: pasurie: 1/603
- Perëndim nr: pasurie: 1/300

Për sa më sipër kërkojmë që të bëhet afishimi publik pranë Bashkisë Himarë kjo bazuar në pikën 22 të VKM-së nr: 827 ,datë 30.09.2024." Të dhënat e kërkesës dhe të evidentimit në terren bëhen publike për 30 ditë në ambientet e Bashkisë ku gjendet pasuria si dhe në ambientet e Agjencisë Shtetërore të Kadastrës "

DREJTOR  
Ina Luçaj

Konceptoi: O.Bitaj

Miratoi: M.Panahori

Ornela  
Bitaj

Digitally signed by  
Ornela Bitaj  
Date: 2024.06.26  
16:49:03 +0200

Matilda  
Panahori

Digitally signed by  
Matilda Panahori  
Date: 2024.06.26  
16:50:18 +0200

Ina  
Luçaj

Digitally signed by Ina  
Luçaj  
Date: 2024.06.26  
21:28:17 +0200



Vulosur elektronikisht nga Drejtoria  
Vendore Vlorë  
Date: 2024/06/26 21:32:58 +0200  
34gEVLORPC:2024062621325858014

Agjencia Shtetërore e Kadastrës Drejtoria Vendore Vlorë  
Adresa: Rruga Transballkanike Vlorë

# GENPLAN

|                                  |                         |   |                               |                        |                        |
|----------------------------------|-------------------------|---|-------------------------------|------------------------|------------------------|
| <b>DREJTORIA E ASHK-SE VLORE</b> |                         | <b>NUMRI UNIK (INDEKSI) :</b>               | <b>11_9025086</b>             |                        |                        |
| <b>QARKU</b>                     | <b>VLORE</b>            | <b>NR.J APLIKIMIT:</b>                      | <b>21675</b>                  |                        |                        |
| <b>BASHKIA</b>                   | <b>HIMARE</b>           | <b>NR.PASURISE :</b>                        | <b>1/602</b>                  |                        |                        |
| <b>ZONA KADASTRALE</b>           | <b>3844</b>             | <b>SIPERFAQE E PARCELES SE NDERTIMORE =</b> | <b>300</b>                    |                        |                        |
| <b>ADRESA E PASURISE</b>         | <b>VUNO</b>             | <b>PR. SHTET = PO</b>                       | <b>PR. E TE TRETJEVE = JO</b> | <b>PR. TE VET = JO</b> |                        |
| <b>INDEKSI I HARTES</b>          | <b>K-34-136-(151-A)</b> | <b>SIPERFAQE E BAZES SE NDERTIMIT =</b>     | <b>58</b>                     |                        |                        |
| <b>SHKALLA: 1:500</b>            |                         | <b>POSEDUESI :</b>                          | <b>STEFAN</b>                 | <b>FOQIO</b>           | <b>VARFI</b>           |
| <b>DATA: 19.10.2021</b>          |                         | <b>MANUELA</b>                              | <b>SHAREDIN</b>               | <b>VARFI</b>           | <b>VARFI</b>           |
|                                  |                         | <small>emër</small>                         | <small>atesi</small>          | <small>mblëmër</small> | <small>mblëmër</small> |

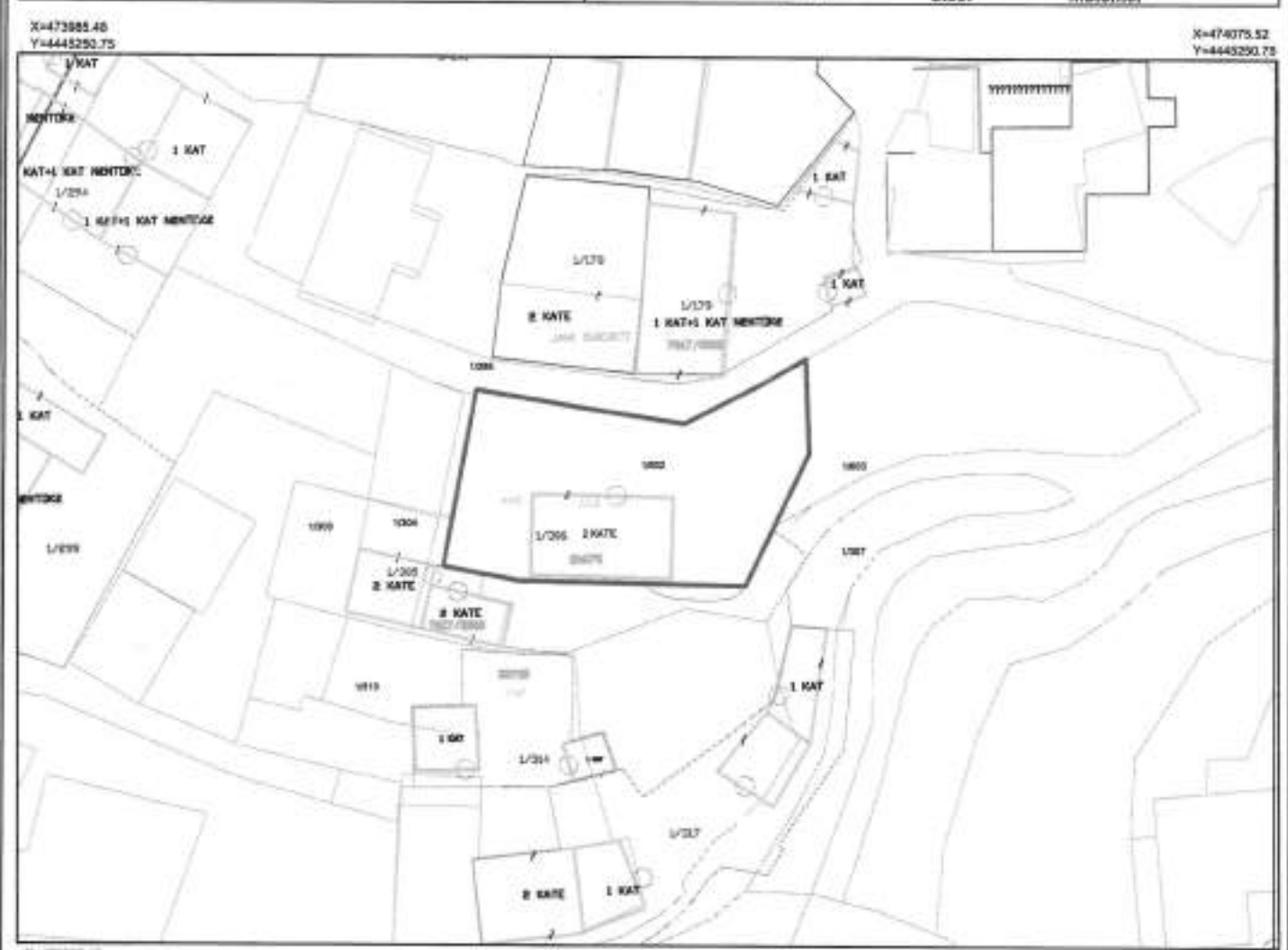

X=47395.48 Y=4445290.75 X=474075.52 Y=4445290.75

### Legjenda

|                               |                        |
|-------------------------------|------------------------|
| <b>KUFITARET :</b>            |                        |
| <b>VERI</b> Nr. Pas 1/288     | <b>HYRJA NE OBJEKT</b> |
| <b>JUG</b> Nr. Pas 1/304      | <b>OBJEKT</b>          |
| <b>LINDJE</b> Nr. Pas 1/603   | <b>KUFI PARCELE</b>    |
| <b>PERENDIM</b> Nr. Pas 1/300 |                        |

**SEKTORI I LEGALIZIMIT, CESHTJEVE TE PRONESISEME PROCESEVE HARTOGRAFIKE**

|                                    |  |  |
|------------------------------------|--|--|
| <b>SPECIALIST</b> IRIALD DERVISHAJ | <b>Iriald Dervisha</b><br><small>Date: 2024.06.26 18:34:20 -02'00'</small>                                       |  |
| <b>PERGJEGJS</b> MATILDA PANAHORI  | <b>Matilda Panahori</b><br><small>Digitally signed by Matilda Panahori Date: 2024.06.26 18:34:18 +02'00'</small> | <b>Ina Lucaj</b><br><small>Digitally signed by Ina Lucaj Date: 2024.06.26 15:24:34 +02'00'</small> |

**DREJTORIA E ASHK-SE VLORE** **IRIALD DERVISHAJ** **MATILDA PANAHORI** **INA LUCAJ**

emër mblëmër nënshkrimi

Shënim : Ky dokument është gjeneruar dhe vuloar me anë të një procedure automatike nga një sistem elektronik (Drejtoria Vendore Vlorë)

# PLANIMETRIA E KATIT PËRDHE

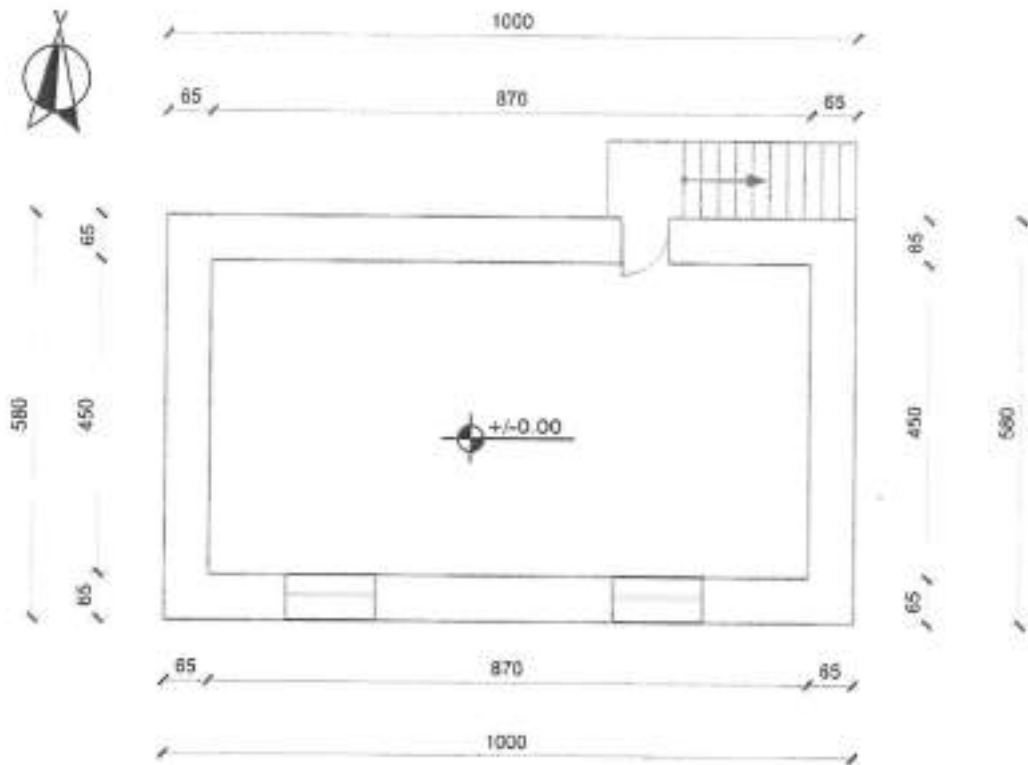

- Sip. ndërtimi 58 m<sup>2</sup>
- Sip. verande 0 m<sup>2</sup>
- Sip. banimi 58 m<sup>2</sup>

|  |                       |  |  |            |
|--|-----------------------|--|--|------------|
| <br><b>ASHK</b><br>Nr. Rreth: <b>A - 1 / 2</b><br>Shkalla: <b>1 : 100</b><br><b>Matilda</b> | Objekti:              | <b>GODINË BANIMI 2 KATE</b>                  | <b>ASHK</b><br>QARKU VLORE<br>DREJTORI INA LUÇAJ | Vula:      |
|  | Emërtimi i fletës:    | PLANIMETRIA E KATIT PËRDHE                   | Përgjegjësi i sektorit:                          | nënshkrimi |
|  | Poseduesi:            | STEFAN FÇOQI VARFI<br>MANUELA SHAREDIN VARFI | përditësor:                                      | nënshkrimi |
|  | Nr. dosjes aplikimit: | 24676  | Data:  | 20.06.2024 |
|  | Matilda               | Ina  | Lucaj  |            |



Waktu nëntë orësh nga Drejtoria  
Vendore Vlorë  
Date: 2024-06-26 21:55:37 +0200  
34wyVLORE2024062621353045014

Shënim : Ky dokument është gjeneruar dhe vuloar me anë të një procedure automatike nga një sistem elektronik (Drejtoria Vendore Vlore)

# PLANIMETRIA E KATIT TË PARË

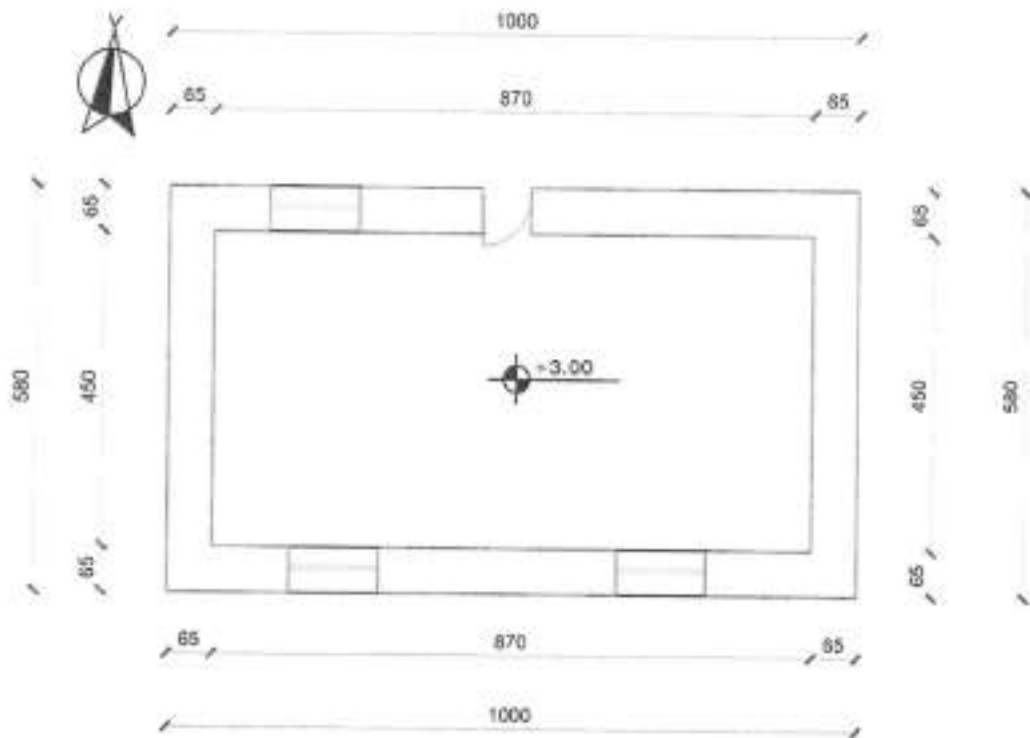

- Sip. ndërtimi 58 m<sup>2</sup>
- Sip. verande 0 m<sup>2</sup>
- Sip. banimi 58 m<sup>2</sup>

|   |                       |  |   |                   |
|---|-----------------------|--|---|-------------------|
| <br><b>ASHK</b><br>Nr. Bete:<br><b>A - 2 / 2</b><br>Shkala:<br><b>1 : 100</b><br>Matilda | Objekti:              | <b>GODINË BANIMI 2 KATE</b>                  | <b>ASHK</b><br>GARKU VLORE<br>DREJTOR:INA LUÇAJ | Vula:             |
|   | Emërtimi i fletës:    | PLANIMETRIA E KATIT TË PARË                  | Përgjegjësi i sektorit:                         | nënshkrimi:       |
|   | Poseduesi:            | STEFAN FOQIO VARFI<br>MANUELA SHAREDIN VARFI | përditësor:                                     | nënshkrimi:       |
|   | Nr. dosjes aplikimit: | <b>21675</b>                                 | Data:   | <b>20.06.2024</b> |
|   |                       |  | Ark.Brunilda Tafli                              | nënshkrimi:       |



Data: 2024.06.26  
 Vlerësoi elektronikisht nga Drejtoria  
 Vendore Vlorë  
 Date: 2024/06/26 21:35:14 +0200  
 342yVLORE2024062621350631014



REPUBLIKA E SHQIPËRISË

AGJENCIA SHTETËRORE E KADASTRËS  
DREJTORIA VENDORE ASHK-së VLORË

Nr. 4772 Prot.

Vlorë, më 26.05. 2024

Lënda: Kërkesë për afishim publik

DREJTORISË SË PËRGJITHSHME ASHK TIRANË  
Adresa: Rruga "Dora D'Istria "

Tiranë

Drejtoria Vendore e ASHK-së Vlorë, në zbatim të VKM-së nr.827 datë 30.09.2020 " Për përcaktimin e rregullave për miratimin e dokumentit të pronësisë, të objekteve pa titull pronësie, trojeve të tyre funksionale dhe të oborreve në përdorim "dhe VKM-së nr.1040 datë 25.11.2020 " ka marrë në shqyrtim kërkesën me nr: 17677 prot, me datë 23.05.2024 , plotësuar nga subjekti **Milto Grigor Ruci**. Nga procesverbali verifikimit në terren në dt. 24.06.2024 rezulton se objekti ndodhet në Bashkinë Himarë me këto të dhëna:

- ZK.1739 nr: pasurie: 200/881
- Sipërfaqe parcelës ndërtimore: 300 m<sup>2</sup>
- Sipërfaqe e bazës së ndërtimit: 88m<sup>2</sup> + 7 m<sup>2</sup> (objekt ndihmës)
- Numri i kateve: 3
- Për banim: 30 m<sup>2</sup> + 88 m<sup>2</sup> + 35 m<sup>2</sup> + 7 m<sup>2</sup>

Pasuritë kufitare

- Veri nr: pasurie: 200/882
- Jug nr: pasurie: 200/882
- Lindje nr: pasurie: 200/882
- Perëndim nr: pasurie: 200/882

Për sa më sipër kërkojmë që të bëhet afishimi publik pranë Bashkisë Himarë kjo bazuar në pikën 22 të VKM-së nr: 827 ,datë 30.09.2024." Të dhënat e kërkesës dhe të evidentimit në terren bëhen publike për 30 ditë në ambientet e Bashkisë ku gjendet pasuria si dhe në ambientet e Agjencisë Shtetërore të Kadastrës "

DREJTOR  
Ina Luçaj

Konceptoi: O.Bitaj

Miratoi: M.Panahori

|   |  |                         |   |                  |  |
|---|--|-------------------------|---|------------------|--|
| <b>Omela Bitaj</b>  | Digitally signed by Omela Bitaj<br>Date: 2024.06.26 18:24:59 +0200 | <b>Matilda Panahori</b> | Digitally signed by Matilda Panahori<br>Date: 2024.06.26 18:39:07 +0200 | <b>Ina Luçaj</b> | Digitally signed by Ina Luçaj<br>Date: 2024.06.26 21:07:08 +0200 |
| Vulosur elektronikisht nga Drejtoria Vendore Vlorë<br>Date: 2024/06/26 21:18:27 +0200<br>340EVL0RE2024062621181935014 |  |                         |   |                  |  |

Agjencia Shtetërore e Kadastrës Drejtoria Vendore Vlorë  
Adresa: Rruga Transballkanike Vlorë





REPUBLIKA E SHQIPËRISË

AGJENCIA SHTETËRORE E KADASTRËS  
DREJTORIA VENDORE ASHK-së VLORË

Nr 4773 Prot.

Vlorë, më 06.06: 2024

Lënda: Kërkesë për afishim publik

BASHKISË HIMARË

Himarë

Drejtoria Vendore e ASHK-së Vlorë, në zbatim të VKM-së nr.827 datë 30.09.2020 " Për përcaktimin e rregullave për miratimin e dokumentit të pronësisë, të objekteve pa titull pronësie, trojeve të tyre funksionale dhe të oborreve në përdorim "dhe VKM-së nr.1040 datë 25.11.2020 " ka marrë në shqyrtim kërkesën me nr: 17677 prot, me datë 23.05.2024 , plotësuar nga subjekti **Milto Grigor Ruci**. Nga procesverbali verifikimit në terren në dt. 24.06.2024 rezulton se objekti ndodhet në Bashkinë Himarë me këto të dhëna:

- ZK.1739 nr: pasurie: 200/881
- Sipërfaqe parcelës ndërtimore: 300 m<sup>2</sup>
- Sipërfaqe e bazës së ndërtimit: 88m<sup>2</sup> + 7 m<sup>2</sup> (objekt ndihmës)
- Numri i kateve: 3
- Për banim: 30 m<sup>2</sup> +88 m<sup>2</sup> + 35 m<sup>2</sup> + 7 m<sup>2</sup>

Pasuritë kufitare

- Veri nr: pasurie: 200/882
- Jug nr: pasurie: 200/882
- Lindje nr: pasurie: 200/882
- Perëndim nr: pasurie: 200/882

Për sa më sipër kërkojmë që të bëhet afishimi publik pranë Bashkisë Himarë kjo bazuar në pikën 22 të VKM-së nr: 827 ,datë 30.09.2024." Të dhënat e kërkesës dhe të evidentimit në terren bëhen publike për 30 ditë në ambientet e Bashkisë ku gjendet pasuria si dhe në ambientet e Agjencisë Shtetërore të Kadastrës "

DREJTOR  
Ina Luçaj

Konceptoi: O.Bitaj

Miratoi: M.Panahori

Omela  
Bitaj

Digitally signed by  
Omela Bitaj  
Date: 2024.06.26  
18:24:59 +0200

Matilda  
Panahori

Digitally signed by  
Matilda Panahori  
Date: 2024.06.26  
18:20:07 +0200

Ina  
Luçaj

Digitally signed by Ina  
Luçaj  
Date: 2024.06.26  
21:04:15 +0200



Vulosur elektronikisht nga Drejtorja  
Vendore Vlorë  
Date: 2024.06.26 21:17:23 +0200  
34HUNVLORE2024062621173514014

Agjencia Shtetërore e Kadastrës Drejtoria Vendore Vlorë  
Adresa: Rruga Transballkanike Vlorë

# GENPLAN

DREJTORIA E ASHK-SE VLORE

QARKU VLORE

BASHKIA HIMARE

ZONA KADASTRALE 1739

ADRESA E PASURISE GJILEKE

INDEKSI I HARTES K-34-136-(133-A)

SHKALLA: 1:500

DATA: 26.06.2024

NUMRI UNIK (INDEKSI) :

NR.I APLIKIMIT: 17677

NR.PASURISE : 200/881

SIPERFAQE E PARCELES SE NDERTIMORE = 300

PR. SHTET = PO PR. E TE TRETETEVE = JO PR. TE VET = JO

SIPERFAQE E BAZES SE NDERTIMIT = 88+7

POSEDUESI : MILTO GRIGOR RUCI  
ZAHARULLA TELI RUCI

emër atësi mbiemër

X=488136.15  
Y=4447045.71

X=488226.19  
Y=4448902.47



X=488136.15  
Y=4448902.47

X=488226.19  
Y=4448902.47

## Legjenda

KUFITARET :

VERI Nr. Pas 200/882

JUG Nr. Pas 200/882

LINDJE Nr. Pas 200/882

PERENDIM Nr. Pas 200/882

HYRJA NE OBJEKT

OBJEKT

KUFI PARCELE

SEKTORI I LEGALIZIMIT, CESHTJEVE TE PRONESISE DHE PROCESIVE HARTOGRAFIKE

SPECIALIST LINDITA JAUPAJ

(Matilda Jaupaj)  
Digitally signed by  
Matilda Penahori  
Date: 2024.06.26  
18:38:05 +0200

PERGJEGJS MATILDA PANAHORI

(Ina Lucaj)  
Digitally signed by Ina  
Lucaj  
Date: 2024.06.26  
21:29:13 +0200

Matilda

Ina

Panahori

Lucaj

SHKALLA: 1:500  
34auVLCIRE2024082621169677014

emër

mbiemër

nënshkrimi

Shënim : Ky dokument është gjeneruar dhe vëlosur me anë të një procedure automatike nga një sistem elektronik (Drejtoria Vendore Vlorë)

# PLANIMETRIA E KATIT PËRDHE

MBUSHJE  
ME  
DHE

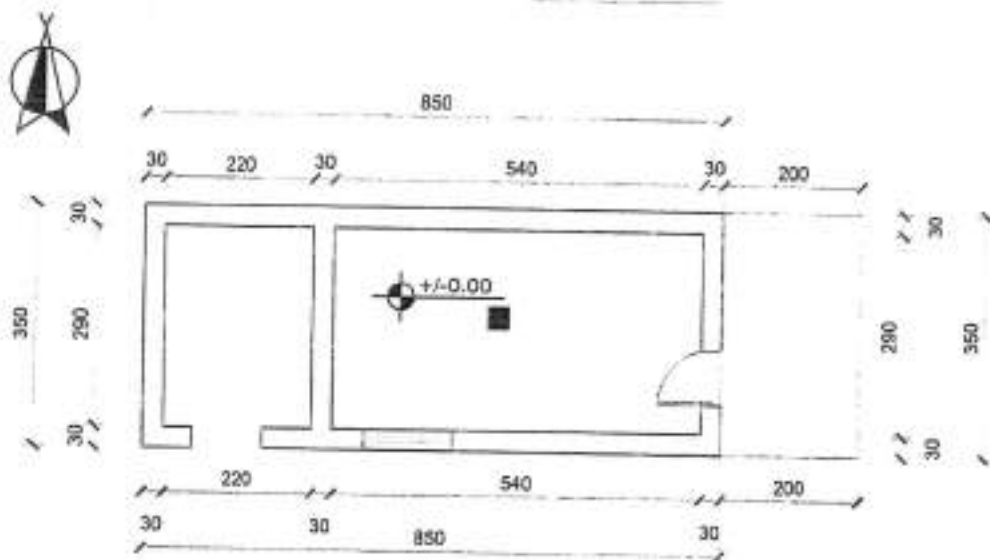

- Sip. banimi 30 m<sup>2</sup>
- Sip. verande 7 m<sup>2</sup>
- Sip. ndërtimi 37 m<sup>2</sup>

|  |                       |  |                         |                              |                             |
|--|-----------------------|--|-------------------------|------------------------------|-----------------------------|
| <br>Nr. fletës:<br><b>A - 1 / 4</b> | Objekti:              | <b>GODINË BANIMI 3 KATE</b>                      |                         | DREJTORIA RAJONALE E ASHK-së | Ytë:                        |
|  | Emërtimi i fletës:    | <b>PLANIMETRIA E KATIT PËRDHE</b>                |                         | <b>QARKU VLORË</b>           |                             |
| Skalë:   | Posezuesi:            | <b>MILTO GRIGOR RUCI<br/>ZAHARULLA TELI RUCI</b> |                         | DREJTORI: <b>INA LUÇAJ</b>   | nënshkrimi:                 |
| <b>1 : 100</b>   | Nr. dosjes aplikimit: | <b>17677</b>                                     | Date: <b>25.06.2024</b> | Përgjegjësi i sektorit:      | <b>MATILDA PANAHORI</b>     |
| <b>Matilda</b>   |                       |  |                         | përditësori:                 | <b>Tek. Agim Begotaraj</b>  |
|  |                       |  |                         | punoi:                       | <b>Ing. Migena Memushaj</b> |
|  |                       |  |                         |                              | <b>Migena</b>               |

Qarku i Vlorës  
Vendore Vlorë  
Data: 2024/06/25  
12:21:21 - 4326



Shënim : Ky dokument është gjeneruar dhe vëlosur me anë të një procedure automatike nga një sistem elektronik (Drejtoria Vendore Vlorë)

# PLANIMETRIA E KATIT TË PARË

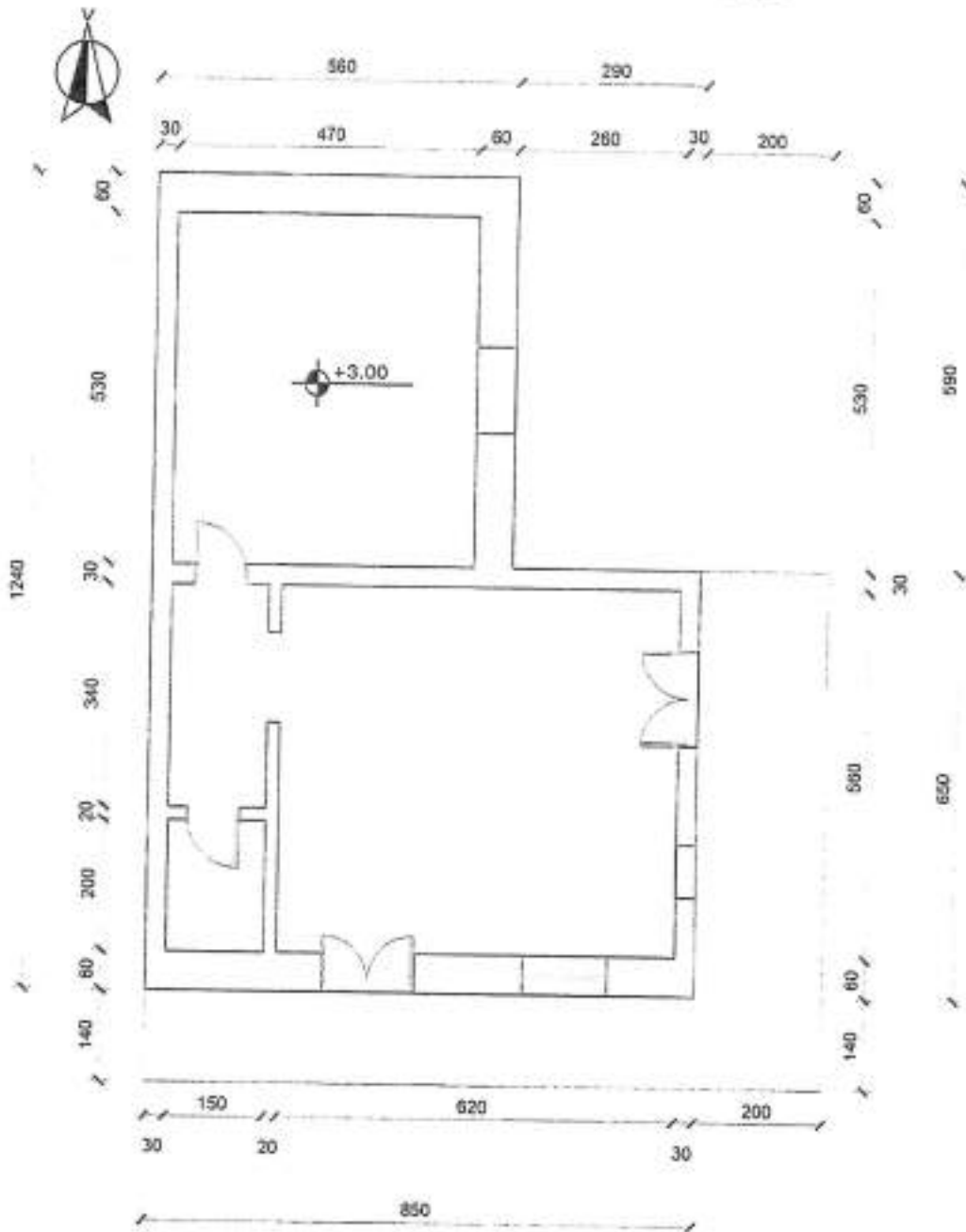

- Sip. banimi 88 m<sup>2</sup>
- Sip. verande 28 m<sup>2</sup>
- Sip. ndërtimi 116 m<sup>2</sup>

|   |   |  |                                       |
|---|---|--|---------------------------------------|
| <br>Nr. dosje: <b>A - 2 / 4</b><br>Shkalla: <b>Mat 1:100</b> | Objekti: <b>GODINË BANIMI 3 KATE</b>                              | DREJTORIA RAJONALE E ASHK-së<br><b>QARKU VLORË</b><br>DREJTORI/INA LUÇAJ | Vula:                                 |
|   | Emërtimi i fletës:<br><b>PLANIMETRIA E KATIT TË PARË</b>          | Përgjegjësi i sektorit:<br><b>MATILDA PANAHORI</b>                       | nënshkrimi:                           |
|   | Poseduesi: <b>MILTO GRIGOR RUCI</b><br><b>ZAHARULLA TELI RUCI</b> | përditësor:<br><b>Tek. Agim Begotaraj</b>                                | nënshkrimi:                           |
|   | Nr. dosjes aplikimit:<br><b>7877 Ina</b>                          | Data: <b>29.06.2024</b>  | punoi:<br><b>Ing. Migena Memushaj</b> |



70000000 Elektronikë nga Drejtoria. 2120/11-4290  
 Vendlindje Vlora  
 Data: 2024/06/26 21:20:57 +0200  
 344eVLCR052024082821209011014

Memush

Shënim : Ky dokument është gjeneruar dhe vula me anë të një procedure automatike nga një sistem elektronik (Drejtoria Vendore Vlora)

# PLANIMETRIA E KATIT TË DYTË



- Sip. banimi 35 m<sup>2</sup>
- Sip. verande 5 m<sup>2</sup>
- Sip. ndërtimi 40 m<sup>2</sup>

|   |  |  |                     |
|---|--|--|---------------------|
| <br>Nr. Letes:<br><b>A - 3 / 4</b> | Objekti:<br><b>GODINË BANIMI 3 KATE</b>                              | DREJTORIA RAJONALE E ASHK-së<br><b>QARKU VLORË</b><br>DREJTORI: <b>INA LUÇAJ</b> | Vota:               |
|   | Emërtimi i fletës:<br><b>PLANIMETRIA E KATIT TË DYTË</b>             | Përgjegjësi i sektorit:<br><b>MATILDA PANAHORI</b>                               | nënshkrimi:         |
| Shkalla:<br><b>1 : 100</b><br><b>Matilda</b>  | Poseduesi:<br><b>MILTO GRIGOR RUCI</b><br><b>ZAHARULLA TELI RUCI</b> | përditësoi:<br><b>Tek. Agim Begotara</b>   | nënshkrimi:         |
| Nr. dosjes aplikimit:<br><b>176/7</b><br>Ima  | Data:<br><b>25.06.2024</b>   | punoi:<br><b>Ing. Migena Memushaj</b>  | nënshkrimi:<br>Mema |



Web: [www.ashek.gov.al](http://www.ashek.gov.al)  
 Vendors Vlorë  
 Date: 2024/06/28 21:20:33 -02'00'  
 34.JAVLORE2024062821202583014

Shënim : Ky dokument është gjeneruar dhe vëlosur me anë të një procedure automatike nga një sistem elektronik (Drejtoria Vendore Vlorë).

# PLANIMETRIA E KATIT PËRDHE

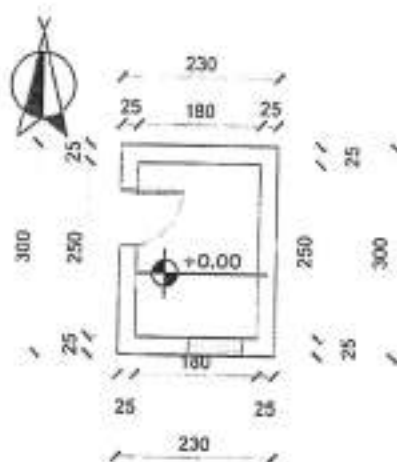

- Sip. banimi 7 m<sup>2</sup>
- Sip. verande 0 m<sup>2</sup>
- Sip. ndërtimi 7 m<sup>2</sup>

|  |   |  |   |
|--|---|--|---|
| <br>Nr. fletës:<br><b>A - 4 / 4</b><br>Shkallë:<br><b>1 : 100</b> | Objekti:<br><b>OBJEKT NDIHMËS 1 KAT</b>   | DREJTORIA RAJONALE E ASHK-së<br><b>QARKU VLORE</b><br>DREJTORI/INA LUÇAJ | Vula:<br><br>nënshkrimi:                  |
|  | Emërtimi i fletës:<br><b>PLANIMETRIA E KATIT PËRDHE</b>                         | Përgjegjësi i sektorit:<br><b>MATILDA PANAHORI</b>                       | përditësor:<br><b>Tek. Agim Begotaraj</b> |
| Nr. dosjes aplikimit:<br><b>17677</b>  | Poseduesi:<br><b>MILTO GRIGOR RUCI<br/>                 ZAHARULLA TELI RUCI</b> | punoi:<br><b>Ing.Migena Memushaj</b>                                     | nënshkrimi:                               |

Matilda

Ina

Migena

Memush



Matilda Pannahori Ina  
 Date: 2024/06/26 Date: 2024/06/26  
 21:09:16 +02'00'  
 Elektronikisht nga Drejtorja  
 Vendore Viarë  
 Date: 2024/06/26 21:19:53 +02'00'  
 34beVLORE2024062621194582014



REPUBLIKA E SHQIPËRISË

AGJENCIA SHTETËRORE E KADASTRËS  
DREJTORIA VENDORE ASHK-së VLORË

Nr. 4942 Prot.

Vlorë, më 26.06, 2024

Lënda: Kërkesë për afishim publik

DREJTORISË SË PËRGJITHSHME ASHK TIRANË  
Adresa: Rruga "Dora D'Istria "

Tiranë

Drejtoria Vendore e ASHK-së Vlorë, në zbatim të VKM-së nr.827 datë 30.09.2020 " Për përcaktimin e rregullave për miratimin e dokumentit të pronësisë, të objekteve pa titull pronësie, trojeve të tyre funksionale dhe të oborreve në përdorim "dhe VKM-së nr.1040 datë 25.11.2020 " ka marrë në shqyrtim kërkesën me nr: 2078 prot, me datë 12.11.2020 , plotësuar nga subjekti **Pilo Vangjel Bala**. Nga procesverbali verifikimit në terren në dt. 19.10.2020 rezulton se objekti ndodhet në Bashkinë Himarë me këto të dhëna:

- ZK.1982 nr: pasurie: *1/304*
- Sipërfaqe parcelës ndërtimore: *300 m<sup>2</sup>*
- Sipërfaqe e bazës së ndërtimit: *127 m<sup>2</sup>*
- Numri i kateve: *1+1 nëntokë*
- Për banim: *36 m<sup>2</sup> + 99 m<sup>2</sup>*

Pasuritë kufitare

- Veri nr: pasurie: *1/303*
- Jug nr: pasurie: *1/303*
- Lindje nr: pasurie: *1/303*
- Perëndim nr: pasurie: *1/303*

Për sa më sipër kërkojmë që të bëhet afishimi publik pranë Bashkisë Himarë kjo bazuar në pikën 22 të VKM-së nr: 827 ,datë 30.09.2024." Të dhënat e kërkesës dhe të evidentimit në terren bëhen publike për 30 ditë në ambientet e Bashkisë ku gjendet pasuria si dhe në ambientet e Agjensisë Shtetërore të Kadastrës "

DREJTOR  
Ina Luçaj

Konceptoi: *O.Bitaj*

Miratoi: *M.Panahori*



Ornela  
Bitaj

Digitally signed by  
Ornela Bitaj  
Date: 2024.06.26  
16:27:11 +0200  
Vulosur elektronikisht nga  
Vendore Vlorë  
Date: 2024/06/26 16:56:58 +0200/  
345oVLORE2024062616565132014

Matilda  
Panahori

Digitally signed by  
Matilda Panahori  
Date: 2024.06.26  
16:42:16 +0200

Ina  
Luçaj

Digitally signed by Ina  
Luçaj  
Date: 2024.06.26  
16:17:00 +0200

Agjencia Shtetërore e Kadastrës Drejtoria Vendore Vlorë  
Adresa: Rruga Transballkanike Vlorë

Shënim : Ky dokument është gjeneruar dhe vulosur me anë



REPUBLIKA E SHqipërisë

AGJENCIA SHtetërore e KADASTRËS  
DREJTORIA VENDORË ASHK-së VLORË

Nr. 4943 Prot.

Vlorë, më 26 06 2024

Lënda: Kërkesë për afishim publik

BASHKISË HIMARË

Himarë

Drejtoria Vendore e ASHK-së Vlorë, në zbatim të VKM-së nr.827 datë 30.09.2020 " Për përcaktimin e rregullave për miratimin e dokumentit të pronësisë, të objekteve pa titull pronësie, trojeve të tyre funksionale dhe të oborreve në përdorim "dhe VKM-së nr.1040 datë 25.11.2020 " ka marrë në shqyrtim kërkesën me nr: 2078 prot, me datë 12.11.2020 , plotësuar nga subjekti **Pilo Vangjel Bala**. Nga procesverbali verifikimit në terren në dt. 19.10.2020 rezulton se objekti ndodhet në Bashkinë Himarë me këto të dhëna:

- ZK.1982 nr: pasurie: *1/304*
- Sipërfaqe parcelës ndërtimore: *300 m2*
- Sipërfaqe e bazës së ndërtimit: *127 m2*
- Numri i kateve: *1+1 nëntokë*
- Për banim: *36 m2 + 99 m2*

Pasuritë kufitare

- Veri nr: pasurie: *1/303*
- Jug nr: pasurie: *1/303*
- Lindje nr: pasurie: *1/303*
- Perëndim nr: pasurie: *1/303*

Për sa më sipër kërkojmë që të bëhet afishimi publik pranë Bashkisë Himarë kjo bazuar në pikën 22 të VKM-së nr: 827 ,datë 30.09.2024." Të dhënat e kërkesës dhe të evidentimit në terren bëhen publike për 30 ditë në ambientet e Bashkisë ku gjendet pasuria si dhe në ambientet e Agjensisë Shtetërore të Kadastrës "

DREJTOR  
Ina Luçaj

Konceptoi: O.Bitaj

Miratoi: M.Panahori

Omela  
Bitaj

Digitally signed by  
Omela Bitaj  
Date: 2024.06.26  
16:27:15 +0200

Matilda  
Panahori

Vulosur elektronikisht nga Drejtoria  
Vendore Vlorë  
Data: 2024/06/26 16:58:42 +0200  
341.165.09E2024062616583961014

Digitally signed by  
Matilda Panahori  
Date: 2024.06.26  
16:41:16 +0200

Ina  
Luçaj

Digitally signed by Ina  
Luçaj  
Date: 2024.06.26  
16:27:31 +0200



Agjencia Shtetërore e Kadastrës Drejtoria Vendore Vlorë  
Adresa: Rruga Transballkanike Vlorë

DREJTORIA E ASHK-SE VLORE

QARKU VLORE

BASHKIA HIMARE

ZONA KADASTRALE 1982

ADRESA E PASURISE ILIAS

INDEKSI I HARTES K-34-136-(150-B)

SHKALLA: 1:500

DATA: 25.06.2024

NUMRI UNIK (INDEKSI) :

NR.J APLIKIMIT: 2078

NR.PASURISE : 1/304

SIPERFAQE E PARCELES SE NDERTIMORE = 300

PR. SHTET = PO PR. E TE TRETETEVE = JO PR. TE VET = JO

SIPERFAQE E BAZES SE NDERTIMIT = 127

POSEDUESI : PILO VANGJEL BALA  
LEONORA PANDELI BALA

emër atesl mbiemer

X=471994.83  
Y=4445202.03

X=471994.88  
Y=4445202.03

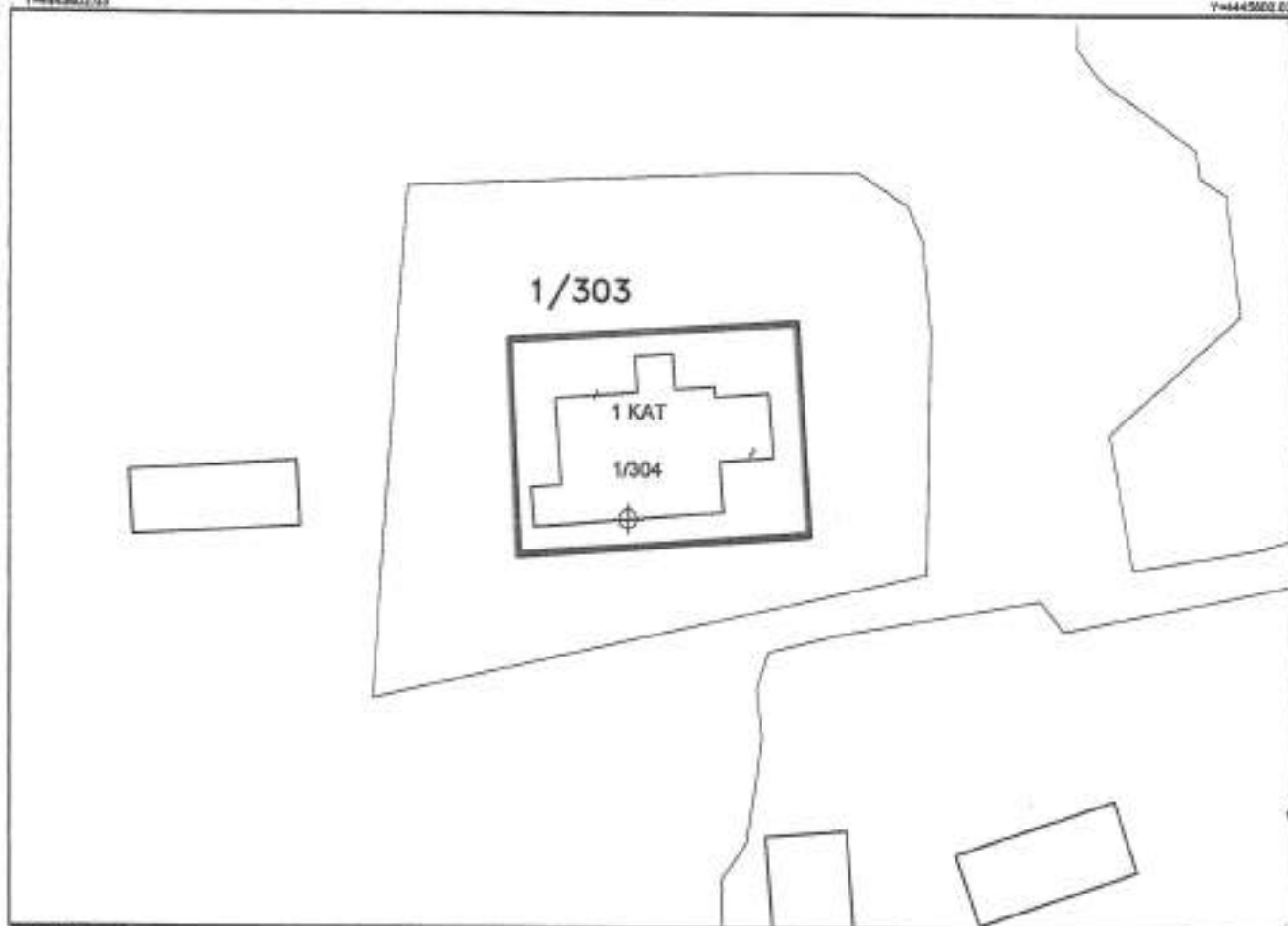

X=471994.83  
Y=4445202.79

X=471994.88  
Y=4445202.79

Legjenda

KUFITARET :

VERI Nr. Pas 1/303  
JUG Nr. Pas 1/303  
LINDJE Nr. Pas 1/303  
PERENDIM Nr. Pas 1/303

-  SIPERFAQE ME CERTIFIKATE PRONESIE
-  HYRJA NE OBJEKT
-  OBJEKT
-  KUFI PARCELE

SEKTORI I LEGALIZIMIT, CESHTJEVE TE PRONESISE DHE PROCESIVE HARTOGRAFIKE

SPECIALIST LINDITA JAUPAJ

Linëta  
Jaupaj

PERGJEGJS MATILDA PANAHORI

Metoda  
Panahori

Ina  
Lucaj

Digitally signed by Ina  
Lucaj  
Date: 2024.06.25  
16:27:32 +0200



Vulosur elektronikisht nga Drejtoria  
Vendore Vlore  
Data: 2024.06.25 16:49:30 +0200  
3417VLORE.002402251649220975

DR

# PLANIMETRIA E KATIT NËN TOKË

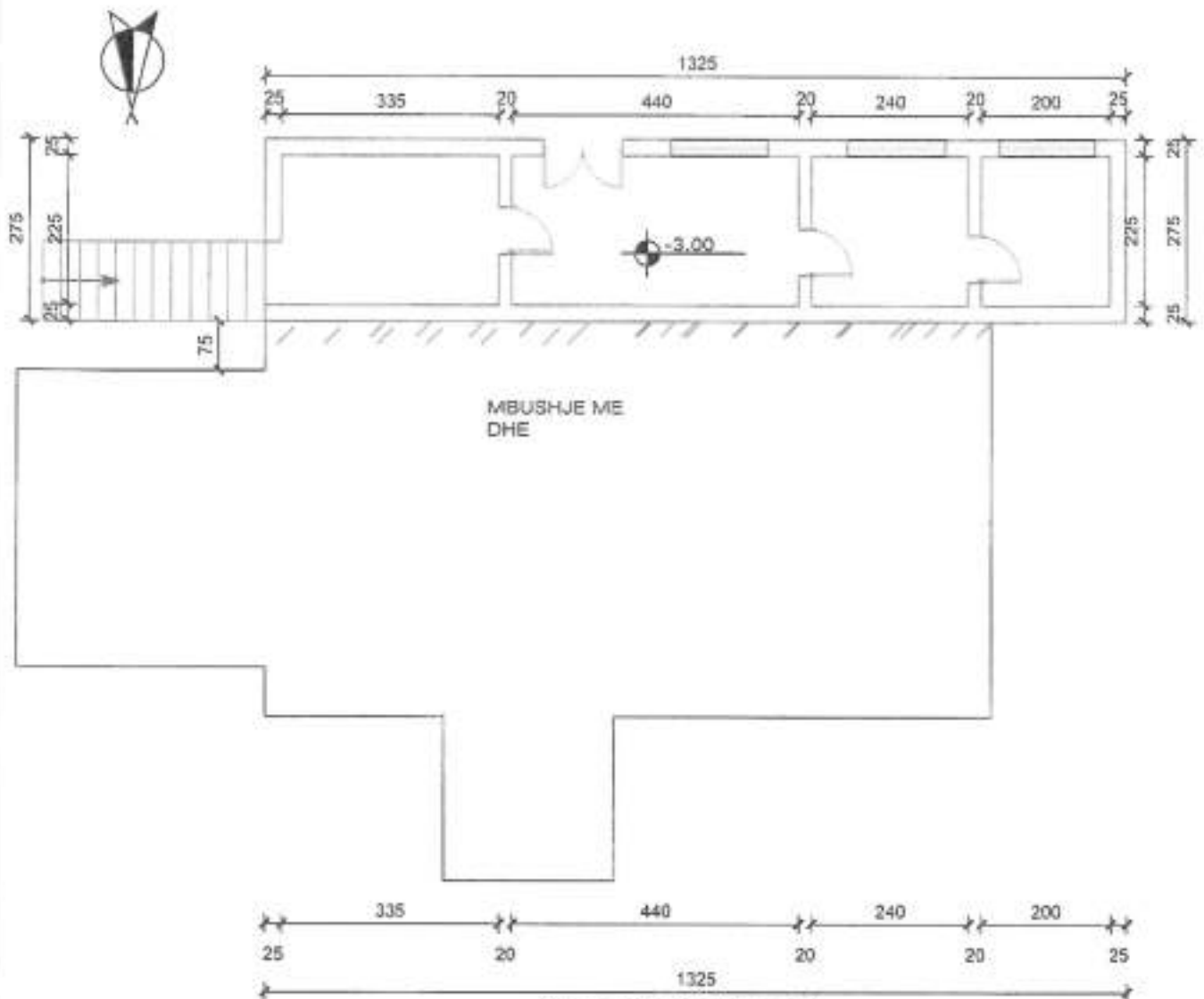

Sip. ndërtimi 36 m<sup>2</sup>  
 Sip.verande 0 m<sup>2</sup>  
 Sip. banimi 36 m<sup>2</sup>



|   |   |  |                                |
|---|---|--|--------------------------------|
| <br>Nr. Felisë:<br><b>A - 1/2</b><br>Shekulli:<br><b>1</b> | Objekti:<br><b>GODINË BANIMI 1 KAT+1 KAT NËN TOKË</b>   | <b>ASHK</b><br>QARKU VLORË<br>DREJTOR: INA LUÇAJ | Vite:                          |
|   | Emërtimi i fletës:<br>PLANIMETRIA E KATIT NËN TOKË      | Përgjegjësi i sektorit:<br>Ark.MATILDA PANAHOR   | nënshkrimi:                    |
|   | Poseduesi:<br>PILO VANGJEL BALA<br>LEONORA PANDELI BALA | përditësoi:<br>Tek.Kastriot Jaho                 | nënshkrimi:                    |
|   | Data e miratimit:<br><b>2024</b><br>Luçaj               | punoi:<br>Ark.BRUNILDA TAFILI                    | nënshkrimi:<br>Brunilda Tafili |
| Data e dorëzimit:<br>24.06.2024   | Luçaj   |  |                                |

Vendore Vlorë  
 Data: 2024/06/26 16:48:31 -32007  
 34qyVL.ORE2024062616482369014

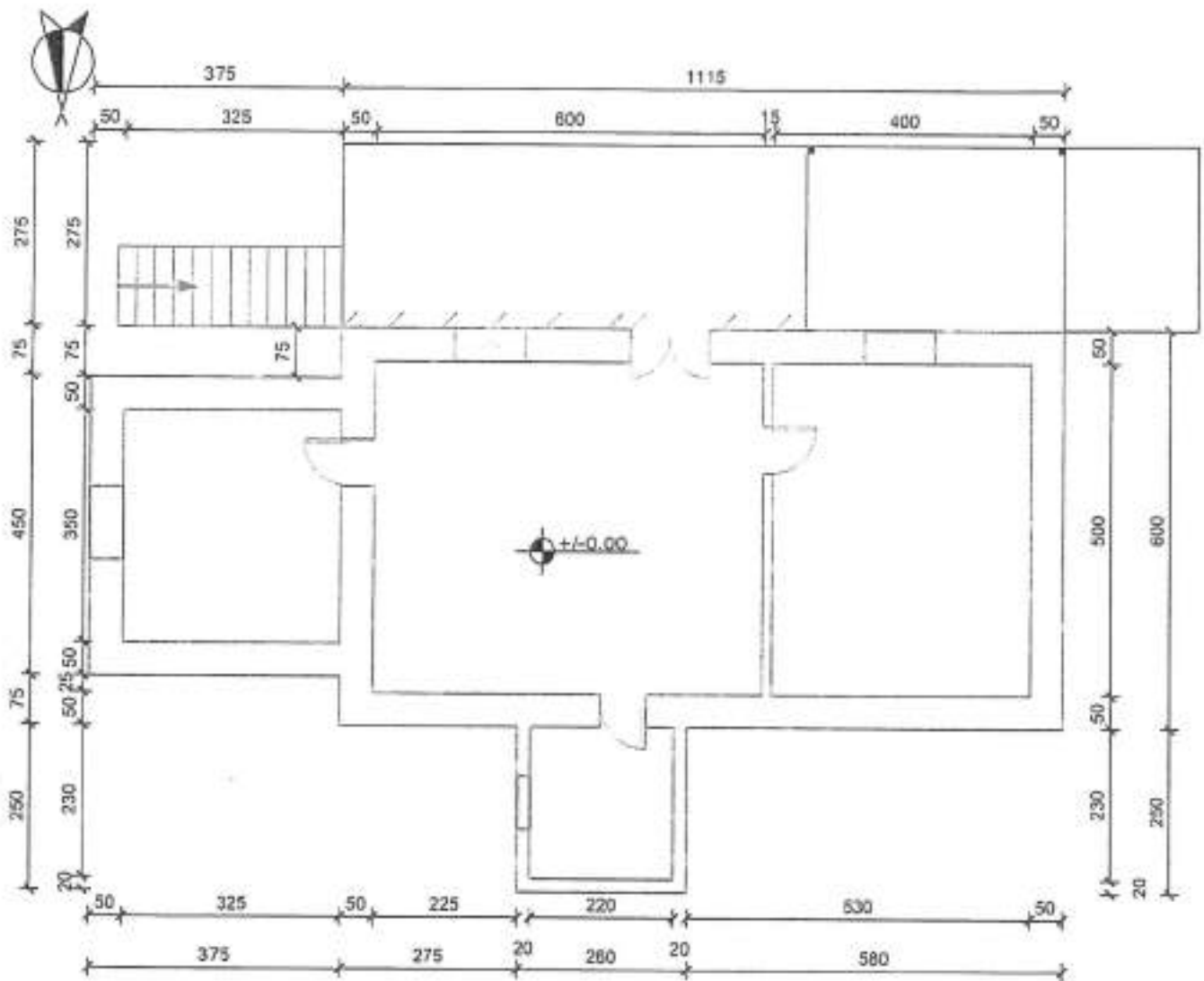
# PLANIMETRIA E KATIT PËRDHE



Sip. ndërtimi 101 m<sup>2</sup>  
 Sip.verande 11 m<sup>2</sup>  
 Sip. banimi 90 m<sup>2</sup>

|  |  |  |  |
|--|--|--|--|
| <br>Nr. fletës:<br><b>A - 2/2</b> | Objekti:<br><b>GODINË BANIMI 1 KAT+1 KAT NËN TOKË</b>  | <b>ASHK</b><br>QARKU VLORË<br>DREJTOR: INA LUÇAJ                   | Vula:  |
|  | Emërtimi i fletës:<br>PLANIMETRIA E KATIT PËRDHE   | Poseduesi: <b>PILO VANGJEL BALA</b><br><b>LEONORA PANDELI BALA</b> | Përgjegjësi i sektorit:<br>Ark.MATILDA PANAHOR |
| Shtesa:<br><b>1 Matilda</b>  | Niveli i ndërtimit:<br><b>2078</b> Ina   | Data e miratimit:<br><b>24.06.2024</b>                             | nënshkrimi:                                    |
|                                   | Vendi i ndërtimit:<br>Vendlloji: <b>Luçaj</b><br>Data: 2024/06/26 10:46:33 +E2000<br>34qVLCR82024962516462579014 | punoi:<br>Ark.BRUNILDA TAFILI                                      | nënshkrimi:<br>Vula                            |



REPUBLIKA E SHQIPËRISË

AGJENCIA SHQIPTËRORE E KADASTRËS  
DREJTORIA VENDORE ASHK-së VLORË

Nr. 4956 Prot.

Vlorë, më 26.06. 2024

Lënda: Kërkesë për afishim publik

DREJTORISË SË PËRGJITHSHME ASHK TIRANË

Adresa: Rruga "Dora D'Istria "

Tiranë

Drejtoria Vendore e ASHK-së Vlorë, në zbatim të VKM-së nr.827 datë 30.09.2020 " Për përcaktimin e rregullave për miratimin e dokumentit të pronësisë, të objekteve pa titull pronësie, trojeve të tyre funksionale dhe të oborreve në përdorim "dhe VKM-së nr.1040 datë 25.11.2020 " ka marrë në shqyrtim kërkesën me nr: 36598 prot, me datë 16.09.2022 , plotësuar nga subjekti **Spiro Thimjo Gjikopulli**. Nga procesverbali verifikimit në terren në dt. 14.06.2024 rezulton se objekti ndodhet në Bashkinë Himarë me këto të dhëna:

- ZK.1481 nr: pasurie: 67/1
- Sipërfaqe parcelës ndërtimore: 300 m<sup>2</sup>
- Sipërfaqe e bazës së ndërtimit: 61.5 m<sup>2</sup>
- Numri i kateve: 2
- Për banim: 37 m<sup>2</sup> + 57 m<sup>2</sup>

Pasuritë kufitare

- Veri nr: pasurie: 63/1
- Jug nr: pasurie: 75/168
- Lindje nr: pasurie: 67
- Perëndim nr: pasurie: 63

Për sa më sipër kërkojmë që të bëhet afishimi publik pranë Bashkisë Himarë kjo bazuar në pikën 22 të VKM-së nr: 827 ,datë 30.09.2024." Të dhënat e kërkesës dhe të evidentimit në terren bëhen publike për 30 ditë në ambientet e Bashkisë ku gjendet pasuria si dhe në ambientet e Agjencisë Shtetërore të Kadastrës "

DREJTOR  
Ina Luçaj

Konceptoi: O.Bitaj

Miratoi: M.Panahori

Ornela  
Bitaj

Digitally signed by  
Ornela Bitaj  
Date: 2024.06.26  
17:12:17 +0200

Matilda  
Panahori

Digitally signed by  
Matilda Panahori  
Date: 2024.06.26  
17:12:17 +0200

Ina  
Luçaj

Digitally signed by  
Ina Luçaj  
Date: 2024.06.26  
17:07:39 +0200



Vulosur elektronikisht nga Drejtoria  
Vendore Vlorë  
Date: 2024/06/26 16:05:39 +0200  
34nAVLQRE2024062619050594014

Agjencia Shtetërore e Kadastrës Drejtoria Vendore Vlorë  
Adresa: Rruga Transballkanike Vlorë



REPUBLIKA E SHQIPËRIË

AGJENCIA SHQIPTËRORE E KADASTRËS  
DREJTORIA VENDORE ASHK-së VLORË

Nr. 4957 Prot.

Vlorë, më 26.06. 2024

Lënda: Kërkesë për afishim publik

BASHKISË HIMARË

Himarë

Drejtoria Vendore e ASHK-së Vlorë, në zbatim të VKM-së nr.827 datë 30.09.2020 " Për përcaktimin e rregullave për miratimin e dokumentit të pronësisë, të objekteve pa titull pronësie, trojeve të tyre funksionale dhe të oborreve në përdorim "dhe VKM-së nr.1040 datë 25.11.2020 " ka marrë në shqyrtim kërkesën me nr: 36598 prot, me datë 16.09.2022 , plotësuar nga subjekti **Spiro Thimjo Gjipopulli**. Nga procesverbali verifikimit në terren në dt. 14.06.2024 rezulton se objekti ndodhet në Bashkinë Himarë me këto të dhëna:

- ZK.1481 nr: pasurie: 67/1
- Sipërfaqe parcelës ndërtimore: 300 m<sup>2</sup>
- Sipërfaqe e bazës së ndërtimit: 61.5 m<sup>2</sup>
- Numri i kateve: 2
- Për banim: 37 m<sup>2</sup> + 57 m<sup>2</sup>

Pasuritë kufitare

- Veri nr: pasurie: 63/1
- Jug nr: pasurie: 75/168
- Lindje nr: pasurie: 67
- Perëndim nr: pasurie: 63

Për sa më sipër kërkojmë që të bëhet afishimi publik pranë Bashkisë Himarë kjo bazuar në pikën 22 të VKM-së nr: 827 ,datë 30.09.2024." Të dhënat e kërkesës dhe të evidentimit në terren bëhen publike për 30 ditë në ambientet e Bashkisë ku gjendet pasuria si dhe në ambientet e Agjencisë Shtetërore të Kadastrës "

DREJTOR  
Ina Luçaj

Konceptoi: O.Bitaj

Miratoi: M.Panahori

Ornela  
Bitaj

Digitally signed by  
Ornela Bitaj  
Date: 2024.06.26  
11:33:57 +0200

Matilda  
Panahori

Digitally signed by  
Matilda Panahori  
Date: 2024.06.26  
11:33:52 +0200

Ina  
Luçaj

Digitally signed by Ina  
Luçaj  
Date: 2024.06.26  
11:51:38 +0200



Vulosur elektronikisht nga Drejtorja  
Vendore Vlorë  
Date: 2024/06/26 18:06:38 +0200  
34G8VLCRE2024062618063049714

Agjencia Shtetërore e Kadastrës Drejtoria Vendore Vlorë  
Adresa: Rruga Transballkanike Vlorë

# GENPLAN

DREJTORIA E ASHK-SE VLORE

QARKU VLORE

BASHKIA HIMARE

ZONA KADASTRALE 1481

ADRESA E PASURISE DHERMI

INDEKSI I HARTES K-34-136-(133-D)

SHKALLA: 1:500

DATA: 26.06.2024

NUMRI UNIK (INDEKSI) :

NR.I APLIKIMIT: 36598

NR.PASURISE : 67/1

SIPERFAQE E PARCELES SE NDERTIMORE = 300

PR. SHTET = PO PR. E TE TRETJEVE = JO PR. TE VET = JO

SIPERFAQE E BAZES SE NDERTIMIT = 61.5

POSEDUESI : SPIRO THIMJO GJIKOPULLI

emer atesi mbiemer

X=489423.73  
Y=4448844.01

X=489513.77  
Y=4448844.01

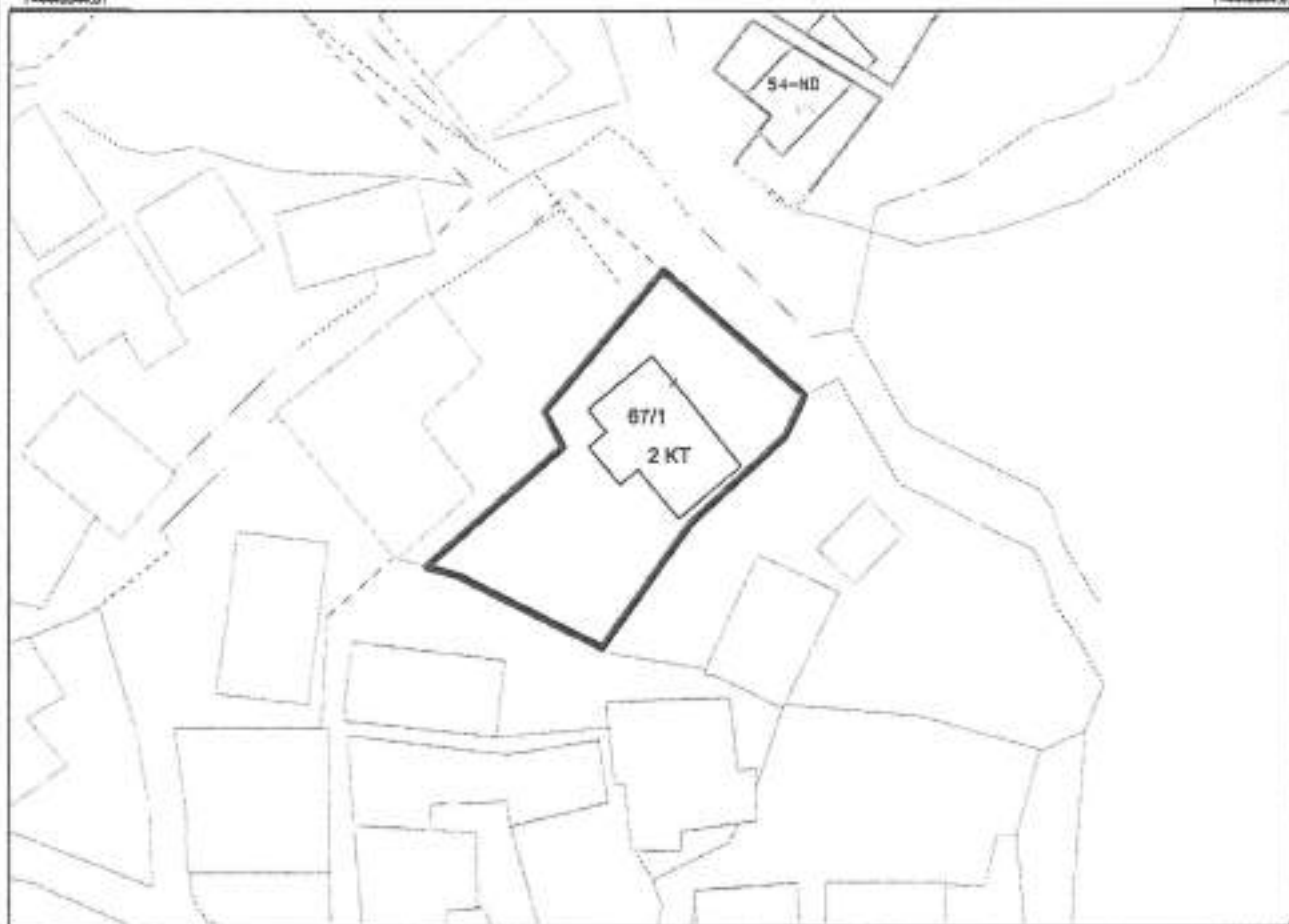

X=489423.73  
Y=4448880.78

X=489513.77  
Y=4448880.78

## Legjenda

KUFITARET :

VERI Nr. Pas 63/1  
JUG Nr. Pas 75/168  
LINDJE Nr. Pas 67  
PERENDIM Nr. Pas 63

SIPERFAQE ME CERTIFIKATE PRONESIE

HYRJA NE OBJEKT

OBJEKT

KUFI PARCELE

SEKTORI I LEGALIZIMIT, CESHTJEVE TE PRONESISE DHE PROCESIVE HARTOGRAFIKE

SPECIALIST IRIALD DERVISHAJ

PERGJEGJS MATILDA PANAHO RI

Matilda  
Dervishaj

Digitally signed by  
Matilda Panahori  
DN: cn=Matilda Panahori,  
o=ASHK-SE VLORE

Digitally signed by Ina  
Lucaj  
DN: cn=Ina Lucaj,  
o=ASHK-SE VLORE



Matilda Panahori  
Vendosur elektronikisht nga Drejtoria e  
Vendore Vlore  
Data: 2024/06/26 16:58:59 +0200

Ina Lucaj  
mbiemer nenshkrimi

# PLANIMETRIA E KATIT PËRDHE

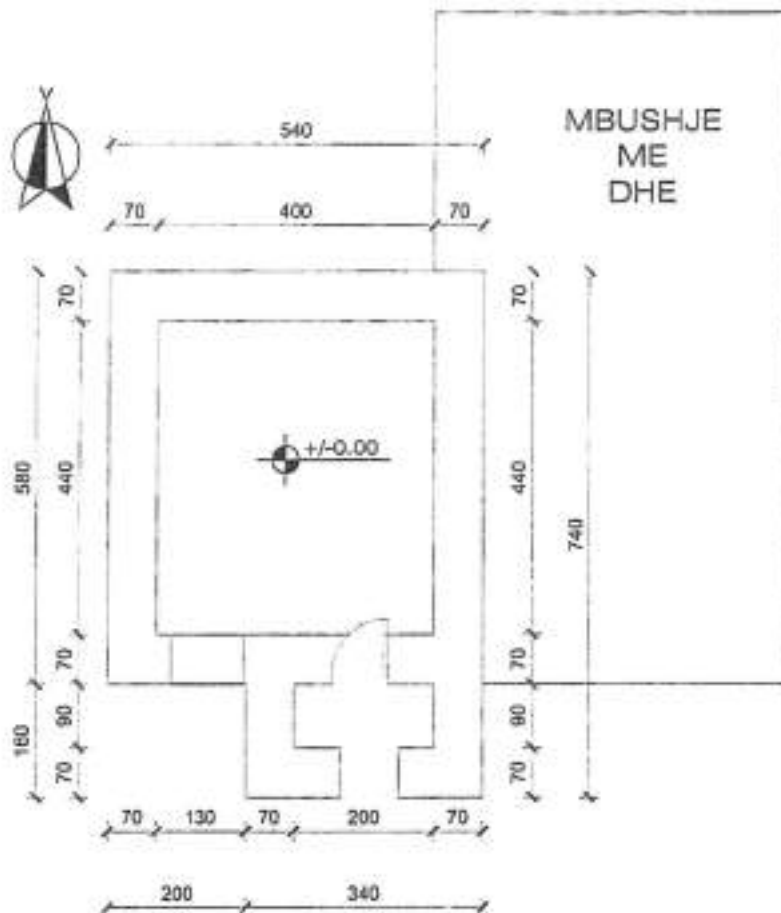

- Sip. banimi 37 m<sup>2</sup>
- Sip. verande 0 m<sup>2</sup>
- Sip. ndërtimi 37 m<sup>2</sup>

|                                  |   |  |                       |
|----------------------------------|---|--|-----------------------|
|                                  | <b>Objekti:</b><br>GODINË BANIMI 2 KATE   | DREJTORIA RAJONALE E ASHK-së<br>QARKU VLORE<br>DREJTOREJNA LUÇAJ | Vota:                 |
|                                  | <b>Emërtimi i fletës:</b><br>PLANIMETRIA E KATIT PËRDHE<br><small>Dorëzohet sipas detyrës së ligjit</small> | Përgjegjësi i sektorit:<br><b>MATILDA PANAHORI</b>               | nënshkrimi:           |
| Nr. fletës:<br><b>A/2024/015</b> | Poseduesi:<br><b>SPIRO THIMIQO GJIKOPULLI</b><br>Vendi:<br><b>BEITIC QASHTOEL GJIKOPULLI</b>                | përditësoi:<br>Tek. Agim Begotaraq                               | nënshkrimi:           |
| Shkallë:                         | Nr. dosjes aplikimit:<br><b>3440R</b>   | punoi:<br>Inq. Mlqena Memushaj                                   | nënshkrimi:<br>Mlqena |
|                                  | Data:<br><b>18.06.2024</b>  | Organi i ligjshëm:<br>ASHK                                       | Data e dorëzimit:     |

# PLANIMETRIA E KATIT TË PARË

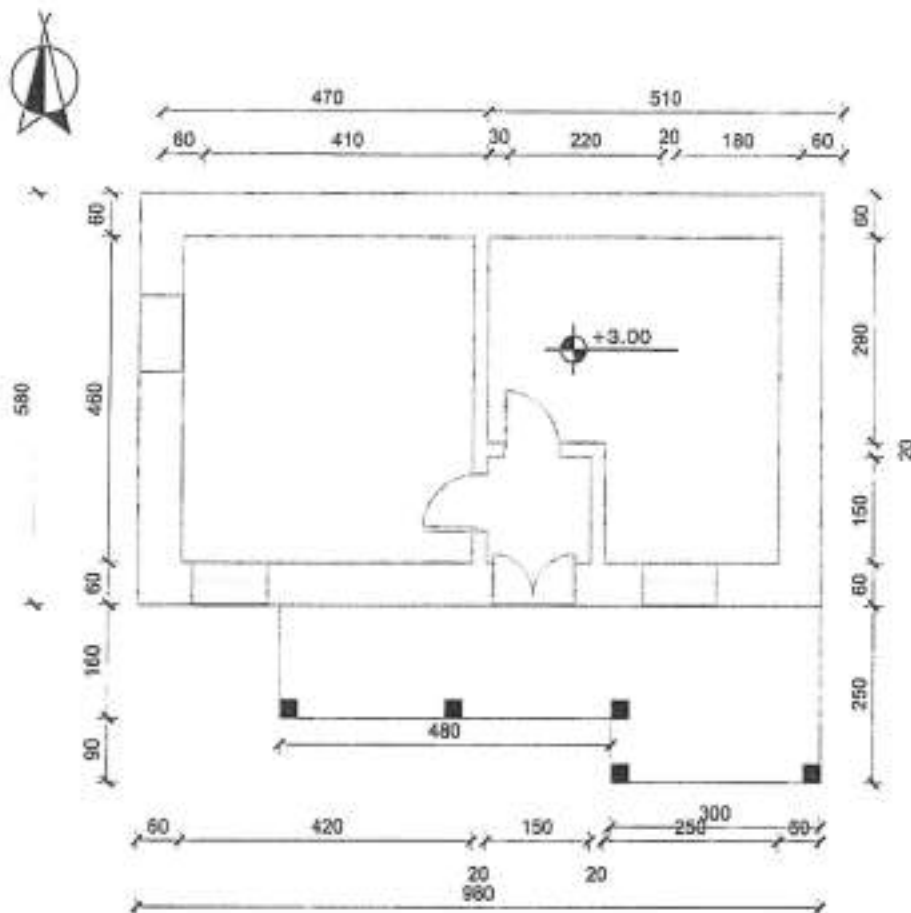

- Sip. banimi 57 m<sup>2</sup>
- Sip. verande 15 m<sup>2</sup>
- Sip. ndërtimi 72 m<sup>2</sup>

|   |                       |                             |  |                              |             |
|---|-----------------------|-----------------------------|--|------------------------------|-------------|
|  | Objekti:              | GODINË BANIMI 2 KATE        |  | DREJTORIA RAJONALE E ASHK-së | Vula:       |
|   | Emërtimi i fletës:    | PLANIMETRIA E KATIT TË PARË |  | DREJTORI: INA LUÇAJ          |             |
|   | Digitally signed by:  | Matilda Ina                 |  | Përgjegjësi i sektorit:      | nënshkrimi: |
|   | Poseduesi:            | SPIRO THIMO GJIKOPULLI      |  | MATILDA PANAHORI             |             |
|   | Venduesi:             | BETIO KRISTO                |  | përditësoi:                  | nënshkrimi: |
|   | Date:                 | 18.06.2024                  |  | Tek. Agim Begotaraj          |             |
|   | No. dosjes aplikimit: | 34567                       |  | punoi:                       | nënshkrimi: |
|   |                       |                             |  | Ing. Migena Memushaj         |             |



REPUBLIKA E SHQIPËRISË

AGJENCIA SHTETËRORE E KADASTRËS  
DREJTORIA VENDORE ASHK-së VLORË

Nr 4954 Prot.

Vlorë, më 26.06 2024

Lënda: Kërkesë për afishim publik

DREJTORISË SË PËRGJITHSHME ASHK TIRANË  
Adresa: Rruga "Dora D'Istria "

Tiranë

Drejtoria Vendore e ASHK-së Vlorë, në zbatim të VKM-së nr.827 datë 30.09.2020 " Për përcaktimin e rregullave për miratimin e dokumentit të pronësisë, të objekteve pa titull pronësie, trojeve të tyre funksionale dhe të oborreve në përdorim "dhe VKM-së nr.1040 datë 25.11.2020 " ka marrë në shqyrtim kërkesën me nr: 45683 prot, me datë 15.11.2023 , plotësuar nga subjekti **Llambro Anastas Gjoka**. Nga procesverbali verifikimit në terren në dt. 19.06.2024 rezulton se objekti ndodhet në Bashkinë Himarë me këto të dhëna:

- ZK.2960 nr: pasurie: 2/140
- Sipërfaqe parcelës ndërtimore: 300 m<sup>2</sup>
- Sipërfaqe e bazës së ndërtimit: 73 m<sup>2</sup>
- Numri i kateve: 2 +1 nëntokë
- Për banim: 31 m<sup>2</sup> + 57 m<sup>2</sup> + 54 m<sup>2</sup>

Pasuritë kufitare

- Veri nr: pasurie: 1/1788
- Jug nr: pasurie: 1/850
- Lindje nr: pasurie: 1/161
- Perëndim nr: pasurie: 1/598

Për sa më sipër kërkojmë që të bëhet afishimi publik pranë Bashkisë Himarë kjo bazuar në pikën 22 të VKM-së nr: 827 ,datë 30.09.2024." Të dhënat e kërkesës dhe të evidentimit në terren bëhen publike për 30 ditë në ambientet e Bashkisë ku gjendet pasuria si dhe në ambientet e Agjencisë Shtetërore të Kadastrës "

DREJTOR  
Ina Luçaj

Konceptoi: O.Bitaj

Miratoi: M.Panahori

Ornela  
Bitaj

Digitally signed by  
Ornela Bitaj  
Date: 2024.06.26  
13:43:14 +0200

Matilda  
Panahori

Digitally signed by  
Matilda Panahori  
Date: 2024.06.26  
13:44:08 +0200

Ina  
Luçaj

Digitally signed by Ina  
Luçaj  
Date: 2024.06.26  
17:49:55 +0200



Vulosur elektronikisht nga Drejtorja  
Vendore Vlorë  
Data: 2024/06/26 17:53:56 +0200  
34xyYV.DRE2024062617534806014

Agjencia Shtetërore e Kadastrës Drejtoria Vendore Vlorë  
Adresa: Rruga Transballkanike Vlorë



REPUBLIKA E SHQIPËRISE

AGJENCIA SHTETËRORE E KADASTRËS  
DREJTORIA VENDORE ASHK-së VLORË

Nr. 4955 Prot.

Vlorë, më 26 06 2024

Lënda: Kërkesë për afishim publik

BASHKISË HIMARË

Himarë

Drejtoria Vendore e ASHK-së Vlorë, në zbatim të VKM-së nr.827 datë 30.09.2020 " Për përcaktimin e rregullave për miratimin e dokumentit të pronësisë, të objekteve pa titull pronësie, trojeve të tyre funksionale dhe të oborreve në përdorim "dhe VKM-së nr.1040 datë 25.11.2020 " ka marrë në shqyrtim kërkesën me nr: 45683 prot, me datë 15.11.2023 , plotësuar nga subjekti **Llambro Anastas Gjoka**. Nga procesverbali verifikimit në terren në dt. 19.06.2024 rezulton se objekti ndodhet në Bashkinë Himarë me këto të dhëna:

- ZK.2960 nr: pasurie: 2/140
- Sipërfaqe parcelës ndërtimore: 300 m<sup>2</sup>
- Sipërfaqe e bazës së ndërtimit: 73 m<sup>2</sup>
- Numri i kateve: 2 +1 nëntokë
- Për banim: 31 m<sup>2</sup> + 57 m<sup>2</sup> + 54 m<sup>2</sup>

Pasuritë kufitare

- Veri nr: pasurie: 1/1788
- Jug nr: pasurie: 1/850
- Lindje nr: pasurie: 1/161
- Perëndim nr: pasurie: 1/598

Për sa më sipër kërkojmë që të bëhet afishimi publik pranë Bashkisë Himarë kjo bazuar në pikën 22 të VKM-së nr: 827 ,datë 30.09.2024." Të dhënat e kërkesës dhe të evidentimit në terren bëhen publike për 30 ditë në ambientet e Bashkisë ku gjendet pasuria si dhe në ambientet e Agjencisë Shtetërore të Kadastrës "

DREJTOR  
Ina Luçaj

Konceptoi: O.Bitaj

Miratoi: M.Panahori

|   |   |   |  |
|---|---|---|--|
|  | <p>Digitally signed by<br/>Ornela<br/>Bitaj<br/>Date: 2024.06.26<br/>13:43:14 +0200</p> | <p>Digitally signed by<br/>Matilda<br/>Panahori<br/>Date: 2024.06.26<br/>13:44:08 +0200</p> | <p>Digitally signed by<br/>Ina<br/>Luçaj<br/>Date: 2024.06.26<br/>13:49:50 +0200</p> |
|---|---|---|--|

Vulosur elektronikisht nga Drejtorja  
Vendore Vlorë  
Data: 2024.06.26 17:54:26 +0200  
3427591.C0882004062617561826014

Agjencia Shtetërore e Kadastrës Drejtoria Vendore Vlorë  
Adresa: Rruga Transballkanike Vlorë

# GENPLAN

DREJTORIA E ASHK-SE VLORE

QARKU VLORE

BASHKIA HIMARE

ZONA KADASTRALE 1952

ADRESA E PASURISE HIMARE

INDEKSI I HARTES K-34-136-(168-D)

SHKALLA: 1:500

DATA: 26.06.2024

NUMRI UNIK (INDEKSI) :

NR.I APLIKIMIT: 45683

NR.PASURISE : 1/829

SIPERFAQE E PARCELES SE NDERTIMORE = 300

PR. SHTET = PO PR. E TE TRETJEVE = JO PR. TE VET = JO

SIPERFAQE E BAZES SE NDERTIMIT = 73

POSEDUESI : LLAMBRO ANASTAS GJOKA

emer stesi mblemer

X=477481.58  
Y=4441268.11

X=477571.63  
Y=4441268.11



X=477481.58  
Y=4441268.57

X=477571.63  
Y=4441268.57

## Legjenda

KUFITARET :

VERI Nr. Pas 1/1788

JUG Nr. Pas 1/850

LINDJE Nr. Pas 1/161

PERENDIM Nr. Pas 1/598

☉ SIPERFAQE ME CERTIFIKATE PRONESIE  
HYRJA NE OBJEKT

▭ OBJEKT

— KUFI PARCELE

SEKTORI I LEGALIZIMIT, CESHTJEVE TE PRONESISE DHE PROCESIVE HARTOGRAFIKE

SPECIALIST IRIALD DERVISHAJ

Field  
Dervishaj

PERGJEGJS MATILDA PANAHORI

Digitaly signetory  
Matilda Panahori  
2024.06.26  
17:52:21 +0200

Ina  
Lucaj  
mblemer

Digitaly signetory  
Lucaj  
2024.06.26  
17:49:51 +0200

nanshkrimi



# PLANIMETRIA E KATIT PËRDHE

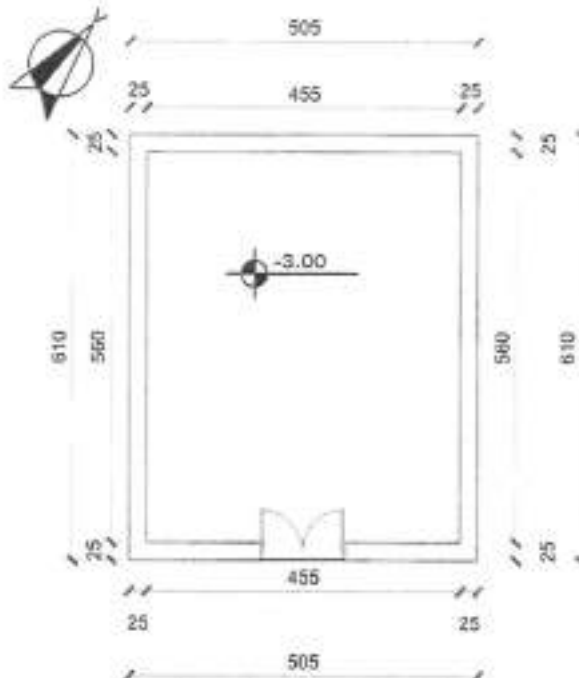

- Sip. banimi 31 m<sup>2</sup>
- Sip. verande 0 m<sup>2</sup>
- Sip. ndërtimi 31 m<sup>2</sup>

|  |  |  |                              |
|--|--|--|------------------------------|
| <br>Nr. fletës:<br><b>A - 1 / 3</b><br>Shkallë:<br><b>1 : 100</b><br><b>Matilda</b> | Objekti:<br><b>GODINË BANIMI 2 KATE DHE<br/>1 KAT NËNTOKË</b>        | DREJTORIA RAJONALE E ASHK-së<br><b>QARKU VLORE</b><br>DREJTORI/INA LUÇAJ | Vuri:                        |
|  | Emërtimi / fletës:<br><b>PLANIMETRIA E KATIT NËNTOKË</b>             | Përgjegjësi / sektorit:<br><b>MATILDA PANAHORI</b>                       | nënshkrimi:                  |
|  | Poseduesi:<br><b>LLAMBRO NAKO GJOKA<br/>PARASHQEVI VANGJEL GJOKA</b> | përditësoi:<br><b>Tek. Edlira Jaupaj</b>                                 | nënshkrimi:                  |
| Nr. dosjes aplikimit:<br><b>36402</b><br>Data: <b>25.06.2024</b>   | Data: <b>25.06.2024</b>  | punoi:<br><b>Ing. Migena Memushaj</b>                                    | nënshkrimi:<br><b>Migena</b> |



Data: 2024.06.25  
 Vendi: Luçaj  
 Data: 2024/06/25 17:51:30 +0200  
 34vyVLCRE2024062517512291014

Memush  
 Digjitalisht e aprovuar nga Migena Memushaj  
 Data: 25.06.2024  
 13:17:30 -0500

# PLANIMETRIA E KATIT PËRDHE

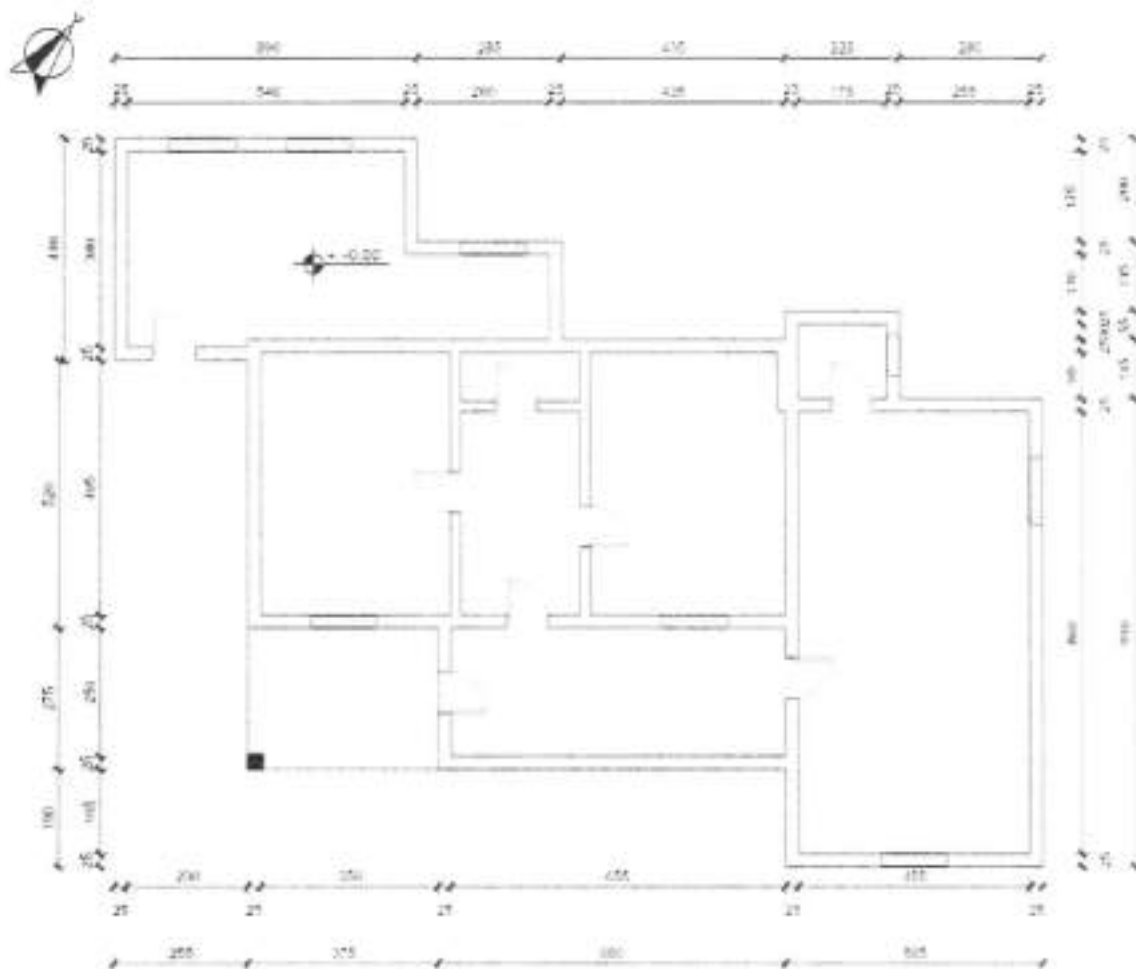

- Sip. banimi 157 m<sup>2</sup>
- Sip. verande 10 m<sup>2</sup>
- Sip. ndërtimi 167 m<sup>2</sup>



Digitally signed by  
Matilda Panahori  
Date: 2024.06.26  
17:56:47 +0200  
34XaVLORE2024062617524048014

|  |   |  |  |                |
|--|---|--|--|----------------|
| <br><b>Ina</b><br>Luga 2/3<br>1 : 100 | Objekt:<br><b>GODINË BANIMI 2 KATE DHE 1 KAT NËNTOKË</b>                      | DREKTORI BASHKËSIAE A SHKËRSH<br><b>GARKU VLORE</b><br>DREKTOR I NA LUGA | Vendi  |                |
|  | Sipërfaqja e ndërtimit:<br>Luce: 16700.00<br>Sëra: 16700.00                   | Emri i punës:<br><b>PLANIMETRIA E KATIT PËRDHE</b>                       | Përgjegjësi i sektorit:<br><b>MATILDA PANAHORI</b> | Niveli i punës |
|  | Përfaqësuesi:<br><b>LLAMBRO NAKO GJOKA</b><br><b>PARASHQËVI VANGJEL GJOKA</b> | Nr. dosjes aplikimit:<br><b>35402</b>                                    | periudha:<br>Tek. Edlira Jaupaj                    | Niveli i punës |
|  | Data:<br><b>25.06.2024</b>  | Autori:<br><b>Ing Migena Nemushaj</b>                                    | Niveli i punës:<br><b>Migena</b>                   | Memori         |

# PLANIMETRIA E KATIT TË PARË

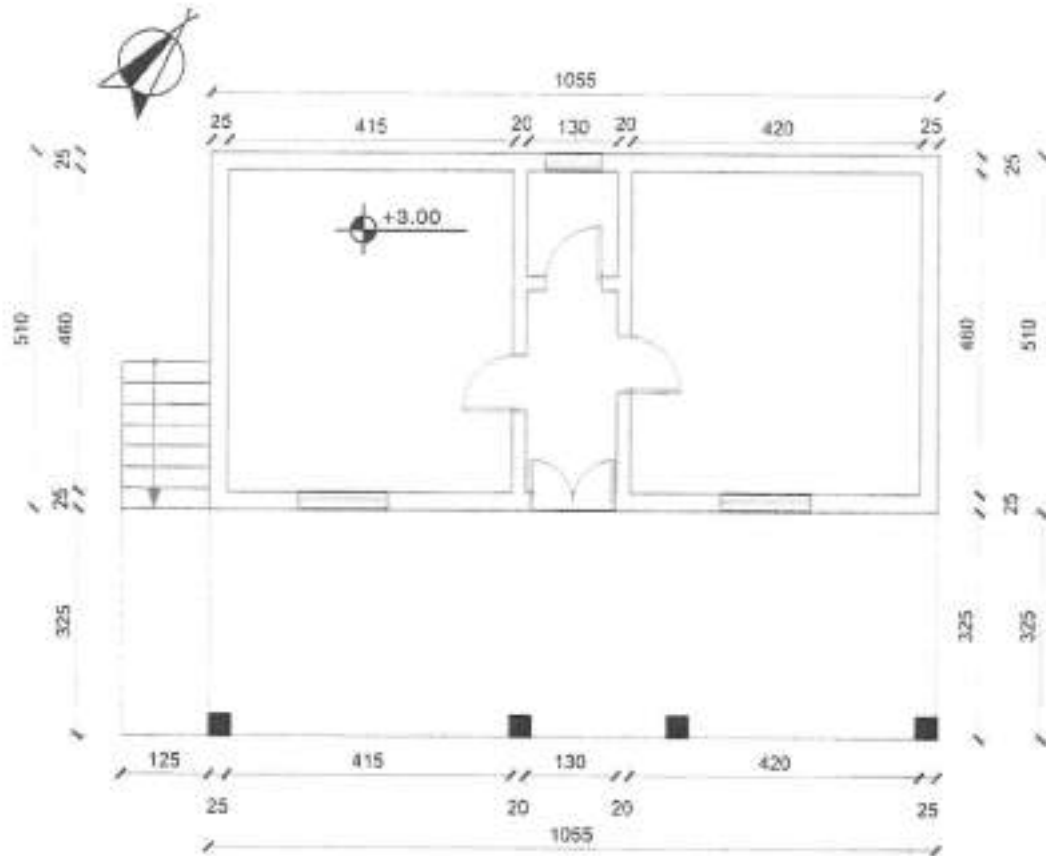

- Sip. banimi 54 m<sup>2</sup>
- Sip. verande 38 m<sup>2</sup>
- Sip. ndërtimi 92 m<sup>2</sup>

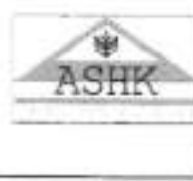
|   |  |   |                                       |
|---|--|---|---------------------------------------|
| <br>Nr. bashkë:<br><b>A - 3 / 3</b><br>Shkallë:<br><b>1 : 100</b><br>Matilda | Objekti:<br><b>GODINË BANIMI 2 KATE DHE<br/>1 KAT NËNTOKË</b>        | DREJTORIA RAJONALE E ASHK-së<br><b>GARKU VLORË</b><br>DREJTORE: INA LUÇAJ | Vula:                                 |
|   | Emërtimi i fletës:<br><b>PLANIMETRIA E KATIT TË PARË</b>             | Përgjegjësi i sektorit:<br><b>MATILDA PANAHORI</b>                        | nënshkrimi:                           |
|   | Poseduesi:<br><b>LLAMBRO NAKO GJOKA<br/>PARASHQEVI VANGJEL GJOKA</b> | përditësori:<br><b>Tek. Edlira Jaupaj</b>                                 | nënshkrimi:                           |
|   | Nr. dosjes aplikimi:<br><b>35402</b>                                 | Data:<br><b>25.06.2024</b>  | punoi:<br><b>Ing. Migena Memushaj</b> |



Elektronikisht nga Drejtoria  
 Vendore Vlorë  
 Data: 2024/06/28 17:51:57 +0200  
 34CyVLORE2024062817515003014

Digital signed by  
 Migena Memushaj  
 Date: 2024.06.28  
 17:51:57 +0200



REPUBLIKA E SHQIPËRISË

AGJENCIA SHTETËRORE E KADASTRËS  
DREJTORIA VENDORE ASHK-së VLORË

Nr. 4940 Prot.

Vlorë, më 26.06 2024

Lënda: Kërkesë për afishim publik

DREJTORISË SË PËRGJITHSHME ASHK TIRANË  
Adresa: Rruga "Dora D'Istria "

Tiranë

Drejtoria Vendore e ASHK-së Vlorë, në zbatim të VKM-së nr.827 datë 30.09.2020 " Për përcaktimin e rregullave për miratimin e dokumentit të pronësisë, të objekteve pa titull pronësie, trojeve të tyre funksionale dhe të oborreve në përdorim "dhe VKM-së nr.1040 datë 25.11.2020 " ka marrë në shqyrtim kërkesën me nr: 18796 prot, me datë 03.06.2024 , plotësuar nga subjekti **Maria Thoma Beja**. Nga procesverbali verifikimit në terren në dt. 24.06.2024 rezulton se objekti ndodhet në Bashkinë Himarë me këto të dhëna:

- ZK.1739 nr: pasurie: 201/18
- Sipërfaqe parcelës ndërtimore: 300 m<sup>2</sup>
- Sipërfaqe e bazës së ndërtimit: 68 m<sup>2</sup> + 29 m<sup>2</sup> (objekt ndihmës)
- Numri i kateve: 2
- Për banim: 60 m<sup>2</sup> + 60m<sup>2</sup> + 29 m<sup>2</sup>

Pasuritë kufitare

- Veri nr: pasurie: 201/19
- Jug nr: pasurie: 201/19
- Lindje nr: pasurie: 201/19
- Perëndim nr: pasurie: 201/19

Për sa më sipër kërkojmë që të bëhet afishimi publik pranë Bashkisë Himarë kjo bazuar në pikën 22 të VKM-së nr: 827 ,datë 30.09.2024." Të dhënat e kërkesës dhe të evidentimit në terren bëhen publike për 30 ditë në ambientet e Bashkisë ku gjendet pasuria si dhe në ambientet e Agjensisë Shtetërore të Kadastrës "

DREJTOR  
Ina Luçaj

Konceptoi: O.Bitaj

Miratoi: M.Panahori



Agjencia Shtetërore e Kadastrës Drejtoria Vendore Vlorë

Shënim : Ky dokument është gjeneruar dhe vëlosur me shprehje: Rruga Transballkanike Vlorë

# Në një procedurë automatike në një format elektronik (Drejtoria Vendore Vlorë)



REPUBLIKA E SHQIPËRISË

AGJENCIA SHQIPTËRORE E KADASTRËS  
DREJTORIA VENDORE ASHK-së VLORË

Nr. 4941 Prot.

Vlorë, më 26.06 2024

Lënda: Kërkesë për afishim publik

BASHKISË HIMARË

Himarë

Drejtoria Vendore e ASHK-së Vlorë, në zbatim të VKM-së nr.827 datë 30.09.2020 " Për përcaktimin e rregullave për miratimin e dokumentit të pronësisë, të objekteve pa titull pronësie, trojeve të tyre funksionale dhe të oborreve në përdorim "dhe VKM-së nr.1040 datë 25.11.2020 " ka marrë në shqyrtim kërkesën me nr: 18796 prot, me datë 03.06.2024 , plotësuar nga subjekti **Maria Thoma Beja**. Nga procesverbali verifikimit në terren në dt. 24.06.2024 rezulton se objekti ndodhet në Bashkinë Himarë me këto të dhëna:

- ZK.1739 nr: pasurie: 201/18
- Sipërfaqe parcelës ndërtimore: 300 m<sup>2</sup>
- Sipërfaqe e bazës së ndërtimit: 68 m<sup>2</sup> + 29 m<sup>2</sup> (objekt ndihmës)
- Numri i kateve: 2
- Për banim: 60 m<sup>2</sup> + 60m<sup>2</sup> + 29 m<sup>2</sup>

Pasuritë kufitare

- Veri nr: pasurie: 201/19
- Jug nr: pasurie: 201/19
- Lindje nr: pasurie: 201/19
- Perëndim nr: pasurie: 201/19

Për sa më sipër kërkojmë që të bëhet afishimi publik pranë Bashkisë Himarë kjo bazuar në pikën 22 të VKM-së nr: 827 ,datë 30.09.2024." Të dhënat e kërkesës dhe të evidentimit në terren bëhen publike për 30 ditë në ambientet e Bashkisë ku gjendet pasuria si dhe në ambientet e Agjensisë Shtetërore të Kadastrës "

DREJTOR  
Ina Luçaj

Konceptoi: O.Bitaj

Miratoi: M.Panahori

Ornela  
Bitaj

Digitally signed by  
Ornela Bitaj  
Date: 2024.06.26  
16:25:22 +02'00'

Matilda  
Panahori

Digitally signed by  
Matilda Panahori  
Date: 2024.06.26  
16:21:03 +02'00'

Ina  
Luçaj

Digitally signed by Ina  
Luçaj  
Date: 2024.06.26  
16:18:13 +02'00'



Vulosur elektronikisht nga Drejtoria  
Vendore Vlorë  
Date: 2024.06.26 16:21:58 +02'00'  
34PAVLQRE2024062616215127014

Agjencia Shtetërore e Kadastrës Drejtoria Vendore Vlorë  
Adresa: Rruga Transballkanike Vlorë

Shënim : Ky dokument është gjeneruar dhe vulosur me anë

# GENPLAN

DREJTORIA E ASHK-SE VLORE

QARKU VLORE

BASHKIA HIMARE

ZONA KADASTRALE 1739

ADRESA E PASURISE GJILEKE

INDEKSI I HARTES K-34-136-(133-C)

SHKALLA: 1:500

DATA: 19.10.2021

NUMRI UNIK (INDEKSI) : 11\_9031814

NR.I APLIKIMIT: 18796

NR.PASURISE : 201/18

SIPERFAQE E PARCELES SE NDERTIMORE = 300

PR. SHTET = PR. E TE TRETETEVE = PR. TE VET =

SIPERFAQE E BAZES SE NDERTIMIT = 68 + 29

POSEDUESI : MARIA THOMA BEJA

emer atesi mbiemer

X=448391.08  
Y=4446753.98

X=459482.02  
Y=4446753.98



X=448391.30  
Y=4446690.74

X=459482.02  
Y=4446690.74

## Legjenda

### KUFITARET :

VERI Nr. Pas 201/19  
JUG Nr. Pas 201/19 ; 201/20  
LINDJE Nr. Pas 201/20  
PERENDIM Nr. Pas 201/19

HYRJA NE OBJEKT  
 OBJEKT  
 KUFI PARCELE

SEKTORI I LEGALIZIMIT, CESHTJEVE TE PRONESISE DHE PROCESIVE HARTOGRAFIKE

SPECIALIST IRIALD DERVISHAJ

PERGJEGJS

Inald

Digitally signed by  
Mati  
Date: 2024.05.28

Mati

Ina

Digitally signed by Ina  
Date: 2024.05.28

Lucaj

LUÇAJ

DRE



Digitally signed by  
Mati  
Date: 2024.05.28 17:24:08 +0200

emer

mbiemer

nënshkrimi

# PLANIMETRIA E KATIT PËRDHE

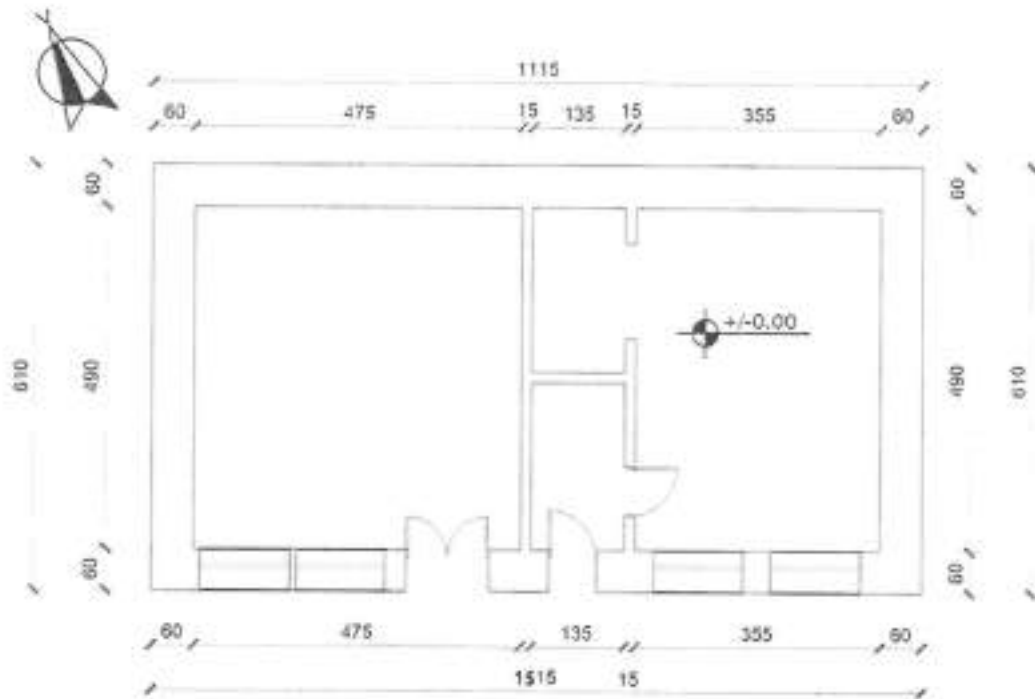

- Sip. ndërtimi 60 m<sup>2</sup>
- Sip. verande 0 m<sup>2</sup>
- Sip. banimi 60 m<sup>2</sup>

|   |   |  |  |
|---|---|--|--|
| <br>Nr. lista:<br><b>A - 1 / 3</b><br>Shkallë:<br><b>1 : 100</b> | Objekti:<br><b>GODINË BANIMI 2 KATE</b>                 | <b>ASHK</b><br>QARKU VLORE<br>DREJTOR: INA LUÇAJ | Vula:  |
|   | Emërtimi i fletës:<br><b>PLANIMETRIA E KATIT PËRDHE</b> | Përgjegjësi i sektorit:<br>Ark. MATILDA PANAHORI | inshkrimi:                                   |
|   | Poseduesi:<br><b>MARIA THOMA BEJA</b>                   | përditësoi:<br>Tek. Edlira Jaupaj                | inshkrimet:                                  |
| Nr. dosjes aplikimit:<br><b>18796</b>   | Data:<br><b>25.06.2024</b>                              | punoi:<br>Ark. Brunilda Tafili                   | inshkrimet:<br>Brunilda Tafili<br>18.06.2024 |

Matilda Panahori

Ina Luçaj



Matilda Panahori  
Ina Luçaj  
Data: 2024/06/26 16:15:32 +0200  
34FVLORE2024062616152479014

# PLANIMETRIA E KATIT TË PARË

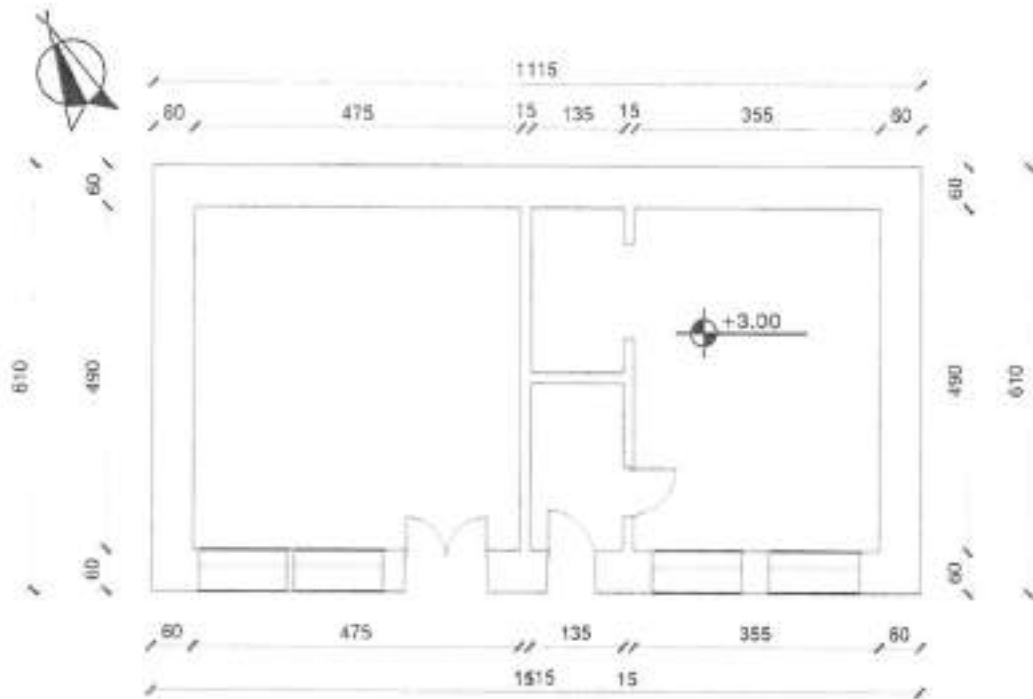

- Sip. ndërtimi 60 m<sup>2</sup>
- Sip. verande 0 m<sup>2</sup>
- Sip. banimi 60 m<sup>2</sup>

|   |  |  |                               |
|---|--|--|-------------------------------|
| <br>Nr. Rreth: <b>A - 2 / 3</b><br>Skala: <b>1 : 100</b> | Objekti:<br><b>GODINË BANIMI 2 KATE</b>                  | <b>ASHK</b><br>QARKU VLORE<br>DREJTOR: INA LUÇAJ | Vula:                         |
|   | Emërtimi i fletës:<br><b>PLANIMETRIA E KATIT TË PARË</b> | Përgjegjësi i sektorit:<br>Ark.MATILDA PANAHORI  | nënshkrimi:                   |
|   | Poseduesi:<br><b>MARIA THOMA BEJA</b>                    | përditësor:<br>Tek.Edlira Jaupaj                 | nënshkrimi:                   |
|   | Nr. dosjes aplikimit:<br><b>18796</b>                    | Data:<br><b>25.06.2024</b>                       | punoi:<br>Ark.Brunilda Tafili |

Matilda

Ina



Matilda Pano  
Drejtore  
Vendore Vlore  
Data 2024/06/25 16:19:56 -0200  
34WLVLORE2024062616194874014

Lucaj  
Data 2024/06/26  
16:18:12 -0200

# PLANIMETRIA E KATIT PËRDHE

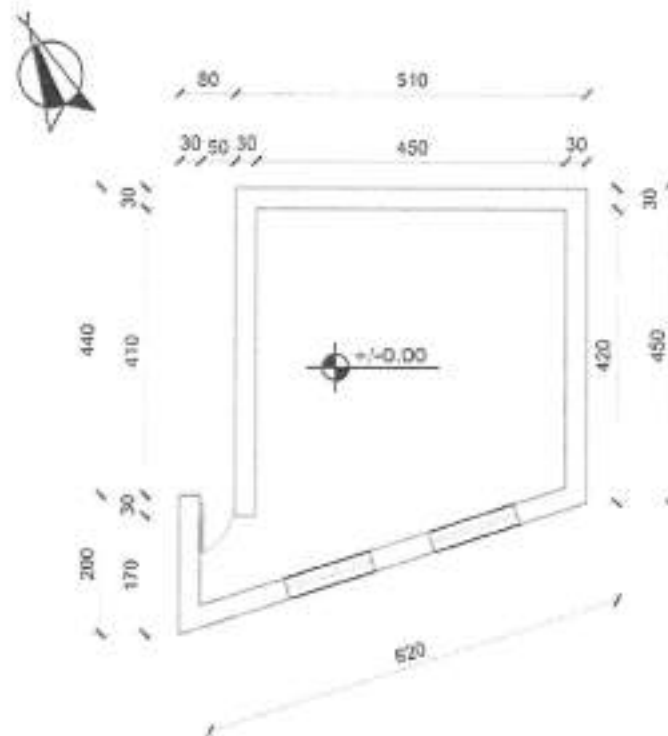

- Sip. ndërtimi 29 m<sup>2</sup>
- Sip. verande 0 m<sup>2</sup>
- Sip. banimi 29 m<sup>2</sup>

|  |   |  |  |  |
|--|---|--|--|--|
| <br><b>ASHK</b> | Objekti:<br><b>OBJEKT NDIHMËS 1 KAT</b>                 |  | <b>ASHK</b><br>QARKU VLORË<br>DREJTOR: INA LUÇAJ | Vula:  |
|  | Emërtimi i fletës:<br><b>PLANIMETRIA E KATIT PËRDHE</b> |  | Përgjegjësi i sektorit:<br>Ark.MATILDA PANAHORI  | inshkrimi:   |
|  | Poseduesi:<br><b>MARIA THOMA BEJA</b>                   |  | përditësoi:<br>Tek.Edlira Jaupaj                 | nënshkrimi:<br> |
|  | Nr. dosjes aplikimit:<br><b>18796</b>                   |  | Data:<br><b>25.06.2024</b>                       | punoi:<br>Ark.Brunilda Tafili  |



Data: 2024.06.28  
 Qarku: Vlorë  
 Dretoria: 17-01-0200  
 Vendi: Vlorë  
 Date: 2024/06/28 17:48:58 +02'00'  
 34xVLORË2024062617484908014



REPUBLIKA E SHQIPËRISË

AGJENCIA SHTETËRORE E KADASTRËS  
DREJTORIA VENDORE ASHK-së VLORË

Nr 4950 Prot.

Vlorë, më 26.06. 2024

Lënda: Kërkesë për afishim publik

DREJTORISË SË PËRGJITHSHME ASHK TIRANË  
Adresa: Rruga "Dora D'Istria "

Tiranë

Drejtoria Vendore e ASHK-së Vlorë, në zbatim të VKM-së nr.827 datë 30.09.2020 " Për përcaktimin e rregullave për miratimin e dokumentit të pronësisë, të objekteve pa titull pronësie, trojeve të tyre funksionale dhe të oborreve në përdorim "dhe VKM-së nr.1040 datë 25.11.2020 " ka marrë në shqyrtim kërkesën me nr: 661 prot, me datë 07.09.2019 , plotësuar nga subjekti **Qirjakulla Petro Dhima**. Nga procesverbali verifikimit në terren në dt. 24.06.2024 rezulton se objekti ndodhet në Bashkinë Himarë me këto të dhëna:

- ZK.1481 nr: pasurie: 75/109
- Sipërfaqe parcelës ndërtimore: 300 m<sup>2</sup>
- Sipërfaqe e bazës së ndërtimit: 23 m<sup>2</sup>
- Numri i kateve: 1
- Për banim: 23 m<sup>2</sup>
- Pasuritë kufitare
- Veri nr: pasurie: 75/621
- Jug nr: pasurie: 294/2
- Lindje nr: pasurie: 74/89
- Perëndim nr: pasurie: 75/105

Për sa më sipër kërkojmë që të bëhet afishimi publik pranë Bashkisë Himarë kjo bazuar në pikën 22 të VKM-së nr: 827 ,datë 30.09.2024." Të dhënat e kërkesës dhe të evidentimit në terren bëhen publike për 30 ditë në ambientet e Bashkisë ku gjendet pasuria si dhe në ambientet e Agjencisë Shtetërore të Kadastrës "

DREJTOR  
Ina Luçaj

Konceptoi: O.Bitaj

Miratoi: M.Panahori



Digitally signed by  
Omela  
Omela Bitaj  
Date: 2024.06.26  
17:25:28 +0200  
Vërejtje elektronike nga Drejtoria  
Vendore Vlorë  
Date: 2024/06/26 17:25:28 +0200  
34MuVL0F62024062617201970014

Digitally signed by  
Matilda  
Matilda Panahori  
Date: 2024.06.26  
16:22:04 +0200

Digitally signed by  
Ina  
Ina Luçaj

Digitally signed by Ina  
Luçaj  
Date: 2024.06.26  
17:13:15 +0200

Agjencia Shtetërore e Kadastrës Drejtoria Vendore Vlorë

Shënim : Ky dokument është gjeneruar dhe vërtetohet me datë: Rruga Transballkanike Vlorë  
të një procedurë automatike nga një sistem elektronik (Drejtoria Vendore Vlorë)



REPUBLIKA E SHQIPËRISË

AGJENCIA SHQIPTËRORE E KADASTRËS  
DREJTORIA VENDORE ASHK-së VLORË

Nr. 4857 Prot.

Vlorë, më 26.06. 2024

Lënda: Kërkesë për afishim publik

BASHKISË HIMARË

Himarë

Drejtoria Vendore e ASHK-së Vlorë, në zbatim të VKM-së nr.827 datë 30.09.2020 " Për përcaktimin e rregullave për miratimin e dokumentit të pronësisë, të objekteve pa titull pronësie, trojeve të tyre funksionale dhe të oborreve në përdorim "dhe VKM-së nr.1040 datë 25.11.2020 " ka marrë në shqyrtim kërkesën me nr: 661 prot, me datë 07.09.2019 , plotësuar nga subjekti **Qirjakulla Petro Dhima**. Nga procesverbali verifikimit në terren në dt. 24.06.2024 rezulton se objekti ndodhet në Bashkinë Himarë me këto të dhëna:

- ZK.1481 nr: pasurie: 75/109
- Sipërfaqe parcelës ndërtimore: 300 m<sup>2</sup>
- Sipërfaqe e bazës së ndërtimit: 23 m<sup>2</sup>
- Numri i kateve: 1
- Për banim: 23 m<sup>2</sup>
- Pasuritë kufitare
- Veri nr: pasurie: 75/621
- Jug nr: pasurie: 294/2
- Lindje nr: pasurie: 74/89
- Perëndim nr: pasurie: 75/105

Për sa më sipër kërkojmë që të bëhet afishimi publik pranë Bashkisë Himarë kjo bazuar në pikën 22 të VKM-së nr: 827 ,datë 30.09.2024." Të dhënat e kërkesës dhe të evidentimit në terren bëhen publike për 30 ditë në ambientet e Bashkisë ku gjendet pasuria si dhe në ambientet e Agjensisë Shtetërore të Kadastrës "

DREJTOR  
Ina Luçaj

Konceptoi: O.Bitaj

Miratoi: M.Panahori



Omela

Digitally signed by  
Omela Bitaj  
Date: 2024.06.26

Matilda

Matilda Panahori  
Vendore Vlorë  
Date: 2024.06.26 17:21:22 +0200  
34mAVLCPRE2024062617211338014

Digitally signed by  
Matilda Panahori  
Date: 2024.06.26

Ina  
Luçaj

Digitally signed by Ina  
Luçaj  
Date: 2024.06.26  
17:13:14 +0200

Agjencia Shtetërore e Kadastrës Drejtoria Vendore Vlorë

Adresa: Rruga Transballkanike Vlorë

Shënim : Ky dokument është gjeneruar dhe vulosur me anë të një procedure automatike nga një sistem elektronik (Drejtoria Vendore Vlorë)

# GENPLAN

|                                  |                         |   |                               |                        |                |
|----------------------------------|-------------------------|---|-------------------------------|------------------------|----------------|
| <b>DREJTORIA E ASHK-SE VLORE</b> |                         | <b>NUMRI UNIK (INDEKSI) :</b>               |                               |                        |                |
| <b>QARKU</b>                     | <b>VLORE</b>            | <b>NR.J APLIKIMIT:</b>                      | <b>661</b>                    |                        |                |
| <b>BASHKIA</b>                   | <b>HIMARE</b>           | <b>NR.PASURISE :</b>                        | <b>75/109</b>                 |                        |                |
| <b>ZONA KADASTRALE</b>           | <b>1481</b>             | <b>SIPERFAQE E PARCELES SE NDERTIMORE =</b> | <b>300</b>                    |                        |                |
| <b>ADRESA E PASURISE</b>         | <b>DHERMI</b>           | <b>PR. SHTET = PO</b>                       | <b>PR. E TE TRETJEVE = JO</b> | <b>PR. TE VET = JO</b> |                |
| <b>INDEKSI I HARTES</b>          | <b>K-34-136-(133-D)</b> | <b>SIPERFAQE E BAZES SE NDERTIMIT =</b>     | <b>23</b>                     |                        |                |
| <b>SHKALLA:</b>                  | <b>1:500</b>            | <b>POSEDUESI :</b>                          | <b>QIRJAKULLA</b>             | <b>PETRO</b>           | <b>DHIMA</b>   |
| <b>DATA:</b>                     | <b>26.06.2024</b>       |   | <b>amer</b>                   | <b>stesi</b>           | <b>mblomar</b> |

X=448388.39  
Y=4440440.44

X=448576.43  
Y=4440440.44

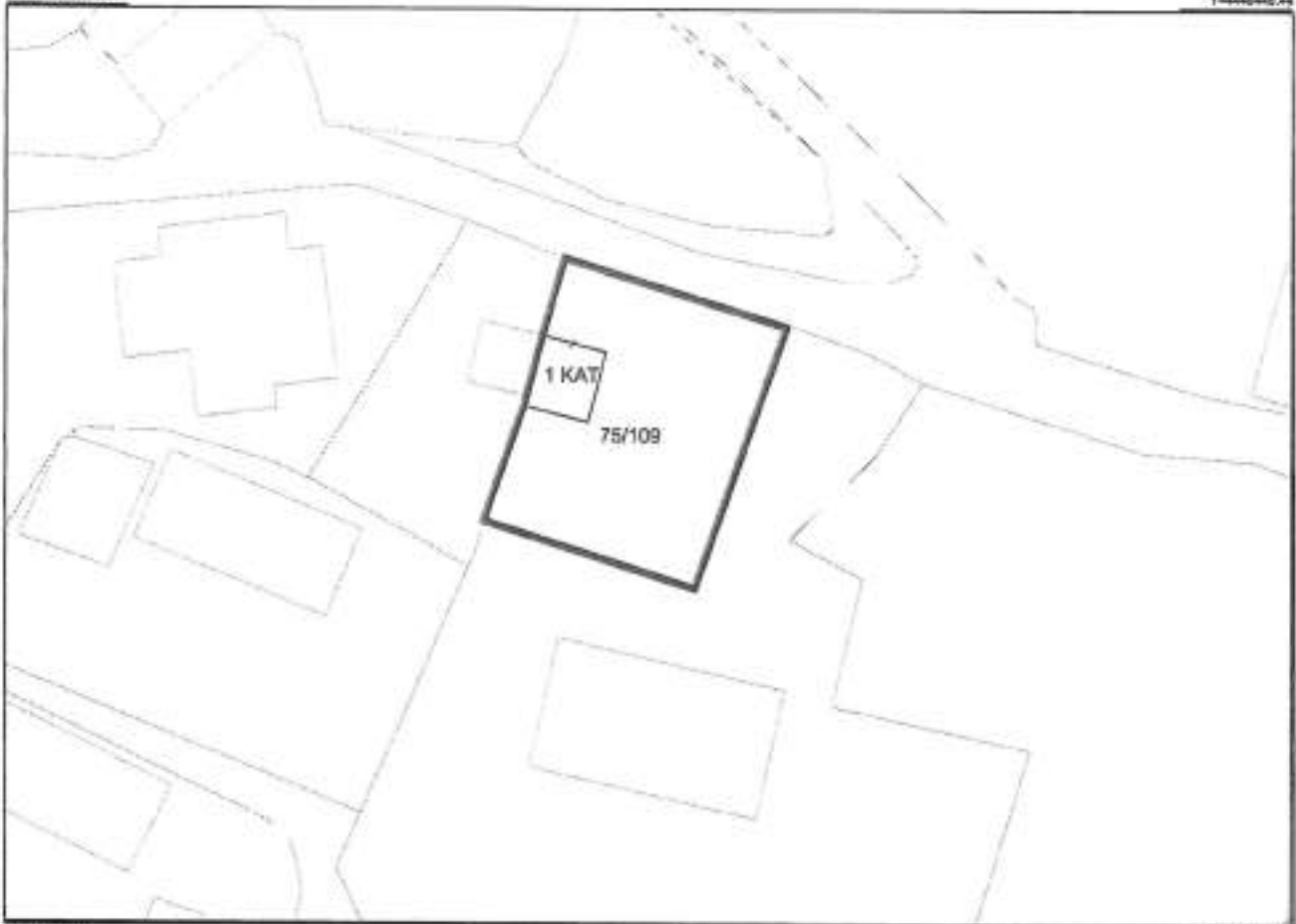

X=448400.30  
Y=4440380.28

X=448576.43  
Y=4440380.28

## Legjenda

### KUFITARET :

**VERI** Nr. Pas 75/621  
**JUG** Nr. Pas 294/2  
**LINDJE** Nr. Pas 74/89  
**PERENDIM** Nr. Pas 75/105

- SIPERFAQE ME CERTIFIKATE PRONESIE
- HYRJA NE OBJEKT
- OBJEKT
- KUFI PARCELE

SEKTORI I LEGALIZIMIT, CESHTJEVE TE PRONESISE DHE PROCESIVE HARTOGRAFIKE

**SPECIALIST** IRIALD DERVISHA  
**PERQJEGJS** MATILDA PANAHO

Digitally signed by  
Iriald Dervishaj  
Date: 2024.06.26  
15:21:37 +02'00'

Digitally signed by  
Matilda Panahori  
Date: 2024.06.26  
15:25:07 +02'00'

Digitally signed by  
Ina Lucaj  
Date: 2024.06.26  
11:13:25 +02'00'



**PERFAQESUES I SUBJEKTT:**  
Vlora e Vlores  
Vendore Vlore  
Date: 2024/06/26 17:21:52 +02'00'

**mblomar** **nenshkrimi**

# PLANIMETRIA E KATIT PËRDHE



- Sip. ndërtimi 23 m<sup>2</sup>
- Sip. verandë 0 m<sup>2</sup>
- Sip. banimi 23 m<sup>2</sup>

|  |   |  |  |
|--|---|--|--|
| <br>Nr. Fletës:<br><b>A - 1 / 1</b> | Objekti:<br><b>GODINË BANIMI 1 KAT</b>                  | DREJTORIA RAJONALE E ASHK-së<br><b>QARKU VLORË</b><br>DREJTORI/INA LUÇAJ | Vula:<br>_____   |
|  | Emërtimi i fletës:<br><b>PLANIMETRIA E KATIT PËRDHE</b> | Përgjegjësi i sektorit:<br><b>MATILDA PANAHORI</b>                       | nënshkrimi:<br> |
| Shkalla:<br><b>1 : 100</b><br><b>Matilda</b>   | Poseduesi:<br><b>QIRJAKULLA PETRO DHIMA</b>             | përditësoi:<br><b>Tek. Kastriot Jahaj</b>                                | nënshkrimi:<br> |
| Nr. dosjes vetdeklarimit:<br><b>664</b>  | Data:<br><b>25.06.2024</b>                              | punoi:<br><b>Ing. Migena Memushaj</b>                                    | nënshkrimi:<br><b>Migena</b><br>Memush   |

Digitally signed by Migena Memushaj Date: 2024.06.25 17:22:18 +0200



Vendosja e kësaj fletëshprehjeje nga Drejtoria e Vlorës  
 Date: 2024/06/25 17:22:18 +0200  
 34KoVLORE2024062617221124014



REPUBLIKA E SHQIPËRISE

AGJENCIA SHTETËRORE E KADASTRËS  
DREJTORIA VENDORE ASHK-së VLORË

Nr. 1838 Prot.

Vlorë, më 26.06.2024

Lënda: Kërkesë për afishim publik

BASHKISË HIMARË

Himarë

Drejtoria Vendore e ASHK-së Vlorë, në zbatim të VKM-së nr.827 datë 30.09.2020 " Për përcaktimin e rregullave për miratimin e dokumentit të pronësisë, të objekteve pa titull pronësie, trojeve të tyre funksionale dhe të oborreve në përdorim "dhe VKM-së nr.1040 datë 25.11.2020 " ka marrë në shqyrtim kërkesën me nr: 18968 prot, me datë 04.06.2024, plotësuar nga subjekti **Panajot Andrea Stoli**. Nga procesverbali verifikimit në terren në dt. 19.06.2024 rezulton se objekti ndodhet në Bashkinë Himarë me këto të dhëna:

- ZK.1952 nr: pasurie: 1/1040
- Sipërfaqe parcelës ndërtimore: 300 m<sup>2</sup>
- Sipërfaqe e bazës së ndërtimit: 41 m<sup>2</sup>
- Numri i kateve: 1
- Për banim: 41 m<sup>2</sup>

Pasuritë kufitare

- Veri nr: pasurie: 1/164
- Jug nr: pasurie: 1/164
- Lindje nr: pasurie: 1/164
- Perëndim nr: pasurie: 1/164

Për sa më sipër kërkojmë që të bëhet afishimi publik pranë Bashkisë Himarë kjo bazuar në pikën 22 të VKM-së nr: 827 ,datë 30.09.2024." Të dhënat e kërkesës dhe të evidentimit në terren bëhen publike për 30 ditë në ambientet e Bashkisë ku gjendet pasuria si dhe në ambientet e Agjensisë Shtetërore të Kadastrës "

DREJTOR  
Ina Luçaj

Konceptoi: O.Bitaj

Miratoi: M.Panahori

Ornela  
Bitaj

Digitally signed by  
Ornela Bitaj  
Date: 2024.06.26  
13:20:41 +0300

Matilda  
Panahori

Digitally signed by  
Matilda Panahori  
Date: 2024.06.26  
13:23:01 +0300

Ina  
Luçaj

Digitally signed by Ina  
Luçaj  
Date: 2024.06.26  
16:12:15 +0300



Vulosur elektronikisht nga Drejtoria  
Vendore Vlorë  
Date: 2024/06/26 16:16:52 +0300  
3488XVLC0RE2024062616165475014

Agjencia Shtetërore e Kadastrës Drejtoria Vendore Vlorë  
Adresa: Rruga Transballkanike Vlorë



REPUBLIKA E SHQIPËRISË

AGJENCIA SHTETËRORE E KADASTRËS  
DREJTORIA VENDORE ASHK-së VLORË

Nr. 1938 Prot.

Vlorë, më 26.06. 2024

Lënda: Kërkesë për afishim publik

BASHKISË HIMARË

Himarë

Drejtoria Vendore e ASHK-së Vlorë, në zbatim të VKM-së nr.827 datë 30.09.2020 " Për përcaktimin e rregullave për miratimin e dokumentit të pronësisë, të objekteve pa titull pronësie, trojeve të tyre funksionale dhe të oborreve në përdorim "dhe VKM-së nr.1040 datë 25.11.2020 " ka marrë në shqyrtim kërkesën me nr: 18968 prot, me datë 04.06.2024, plotësuar nga subjekti **Panajot Andrea Stoli**. Nga procesverbali verifikimit në terren në dt. 19.06.2024 rezulton se objekti ndodhet në Bashkinë Himarë me këto të dhëna:

- ZK.1952 nr: pasurie: 1/1040
- Sipërfaqe parcelës ndërtimore: 300 m<sup>2</sup>
- Sipërfaqe e bazës së ndërtimit: 41 m<sup>2</sup>
- Numri i kateve: 1
- Për banim: 41 m<sup>2</sup>

Pasuritë kufitare

- Veri nr: pasurie: 1/164
- Jug nr: pasurie: 1/164
- Lindje nr: pasurie: 1/164
- Perëndim nr: pasurie: 1/164

Për sa më sipër kërkojmë që të bëhet afishimi publik pranë Bashkisë Himarë kjo bazuar në pikën 22 të VKM-së nr: 827 ,datë 30.09.2024." Të dhënat e kërkesës dhe të evidentimit në terren bëhen publike për 30 ditë në ambientet e Bashkisë ku gjendet pasuria si dhe në ambientet e Agjencisë Shtetërore të Kadastrës "

DREJTOR  
Ina Luçaj

Konceptoi: O.Bitaj

Miratoi: M.Panahori



Ornela  
Bitaj

Digitally signed by  
Ornela Bitaj  
Date: 2024.06.26  
12:29:49 +0200

Matilda  
Panahori

Digitally signed by  
Matilda Panahori  
Date: 2024.06.26  
12:23:01 +0200

Ina  
Luçaj

Digitally signed by Ina  
Luçaj  
Date: 2024.06.26  
15:11:11 +0200

Vulosur elektronikisht nga Drejtoria  
Vendore Vlorë  
Date: 2024/06/26 16:16:52 +02'00'



Agjencia Shtetërore e Kadastrës Drejtoria Vendore Vlorë  
Adresa: Rruga Transballkanike Vlorë

# GENPLAN

ASHK : VLORE  
 QARKU: VLORE  
 BASHKIA: HIMARË  
 ZONA KADASTRALE: 1952  
 ADRESA E PASURISË: HIMARË  
 INDEKSI I HARTËS: K-34-136-(168-D)  
 SHKALLA: 1:500  
 DATA: 22/06/2024

NUMRI UNIK (INDEKS):  
 NR. I APLIKIMIT: 18968  
 NR. PASURISË: 1/1040  
 SIPËRFAQE E PARCELËS NDËRTIMORE = 300  
 PR. SHITET - PO PR. E TË TRETËVE - JO PR. TË VET - JO  
 SIPËRFAQE E BAZËS SË NDËRTIMIT = 41  
 POSEDUESI: PANAJOT ANDREA STOLI  
 emër shënis mbiemër

xm 477871.9  
ym 4441281.02

KRGJSH

xm 477851.9  
ym 4441281.02

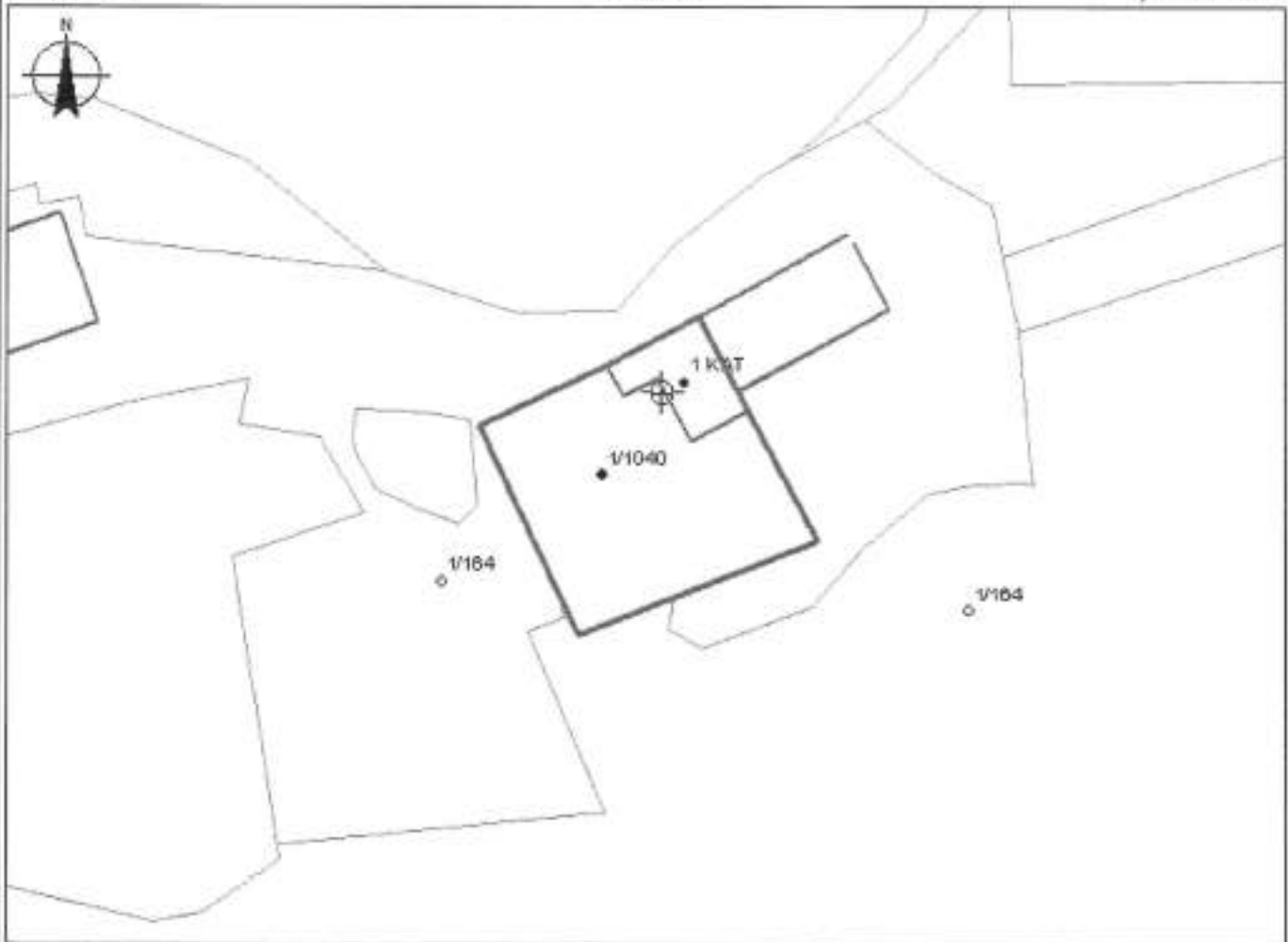

xm 477871.9  
ym 4441215.18

xm 477851.9  
ym 4441215.18

**KUFITARË T:**

VERI Hc.Pas 1/164  
 JUG Hc.Pas 1/164  
 LINDJE Hc.Pas 1/164  
 PERENDIM Hc.Pas 1/164

legjenda

- OBJEKTI
- ⊕ HYRJA NË OBJEKT
- PARCELA
- KUPI PARCELE

SPECIALIST I SEKTORIT TË HARTOGRAFISË: LINDITA JAUPAJ

SPECIALIST I SEKTORIT TË PRONËSISË: IRIALD DERVISHAJ

PËRGJEGJËS SEKTORI: MATILDA PANAHORI

Lindita Jaupaj  
Drejtorja e Sektorit të Hartografisë

Iriald Dervishaj  
Drejtorja e Sektorit të Pronësisë

Digitally signed by  
 Matilda Panahori  
 DN: cn=Matilda Panahori,  
 o=KRGJSH, ou=KRGJSH, email=matilda.panahori@krgjsh.gov.al

Digitally signed by  
 Ina Lucaj  
 DN: cn=Ina Lucaj,  
 o=KRGJSH, ou=KRGJSH, email=ina.lucaj@krgjsh.gov.al

Matilda  
 Panahori  
 LUÇAJ

Ina  
 Lucaj

nënshkrimi



Vulosur elektronikisht nga Drejtoria  
 Vendore Vlorë  
 Nr. 28/2024/18.11.10  
 02800  
 02800  
 02800

emër

mbiemër

# PLANIMETRIA E KATIT PËRDHE

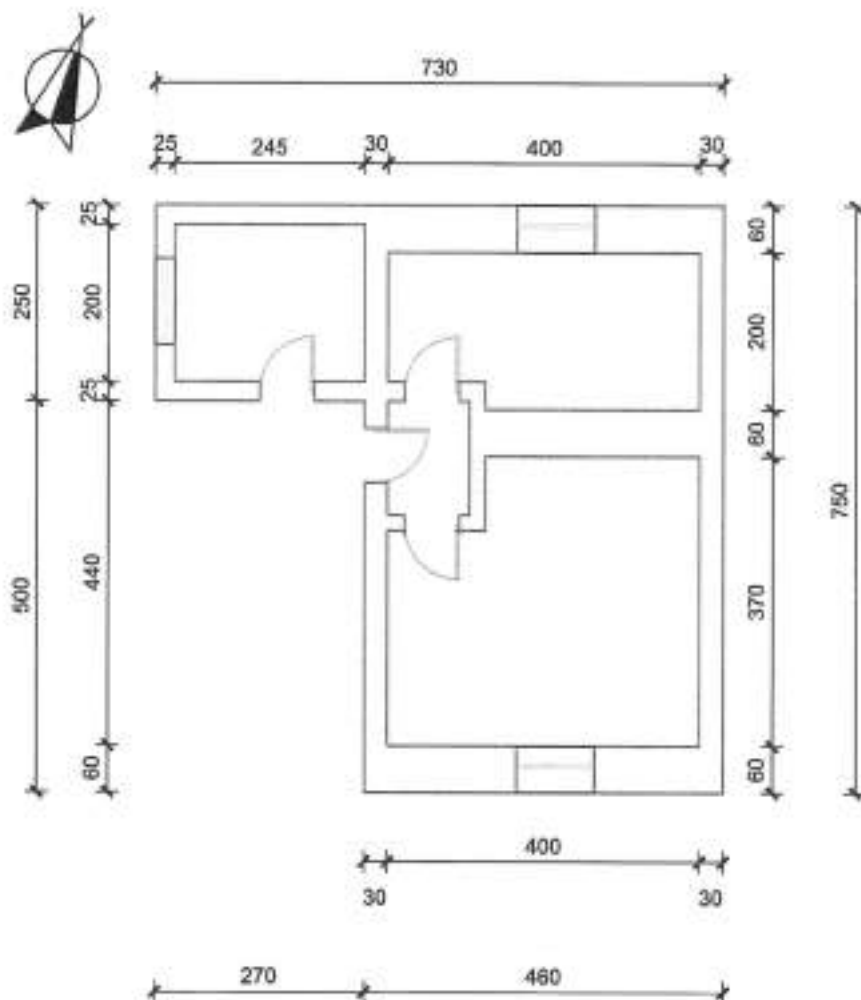

Sip. ndërtimi 41 m<sup>2</sup>  
 Sip.verande 0 m<sup>2</sup>  
 Sip. banimi 41 m<sup>2</sup>

|   |   |   |             |
|---|---|---|-------------|
| <br>Nr. fletës:<br><b>A 144</b><br>Shkallë: | Objekti:<br><b>GODINË BANIMI 1 KAT</b>  | <b>ASHK</b><br>QARKU VLORË<br>DREJTOR:INA LUÇAJ | Vula:       |
|   | Emërtimi i fletës:<br><b>PLANIMETRIA E KATIT PËRDHE</b>   | Përgjegjësi i sektorit:<br>Ark.MATILDA PANAHORI | nënshkrimi: |
|   | Poseduesi:<br>Matilda PANAHORI<br>Na Luçaj<br>Vulosur elektronikisht nga Drejtoria e Vlerësimit të Territoreve dhe Planifikimit Urban<br>Nr. 2024/0629-16-12-43-0200<br>Data: 2024/06/24 16:12:13 +0200 | përditësori:<br>Tek.Agim Begotaraj              | nënshkrimi: |
|   | Data:<br><b>24.06.2024</b>  | punoi:<br>Ark.BRUNILDA TAFILI                   | nënshkrimi: |



REPUBLIKA E SHQIPËRISË

AGJENCIA SHTETËRORE E KADASTRËS  
DREJTORIA VENDORE ASHK-së VLORË

Nr 4936 Prot.

Vlorë, më 26.06 2024

Lënda: Kërkesë për afishim publik

DREJTORISË SË PËRGJITHSHME ASHK TIRANË  
Adresa: Rruga "Dora D'Istria "

Tiranë

Drejtoria Vendore e ASHK-së Vlorë, në zbatim të VKM-së nr.827 datë 30.09.2020 " Për përcaktimin e rregullave për miratimin e dokumentit të pronësisë, të objekteve pa titull pronësie, trojeve të tyre funksionale dhe të oborreve në përdorim "dhe VKM-së nr.1040 datë 25.11.2020 " ka marrë në shqyrtim kërkesën me nr: 3517 prot, me datë 02.09.2022 , plotësuar nga subjekti **Natasha Kļço Dudushi**. Nga procesverbali verifikimit në terren në dt. 02.02.2024 rezulton se objekti ndodhet në Bashkinë Himarë me këto të dhëna:

- ZK.3844 nr: pasurie: 350/471
- Sipërfaqe parcelës ndërtimore: 191 m<sup>2</sup>
- Sipërfaqe e bazës së ndërtimit: 128 m<sup>2</sup>
- Numri i kateve: 3
- Për banim: 127 m<sup>2</sup> +109 m<sup>2</sup> + 109 m<sup>2</sup>

Pasuritë kufitare

- Veri nr: pasurie: 350/102
- Jug nr: pasurie: 350/102
- Lindje nr: pasurie: 350/102
- Perëndim nr: pasurie: 350/102

Për sa më sipër kërkojmë që të bëhet afishimi publik pranë Bashkisë Himarë kjo bazuar në pikën 22 të VKM-së nr: 827 ,datë 30.09.2024." Të dhënat e kërkesës dhe të evidentimit në terren bëhen publike për 30 ditë në ambientet e Bashkisë ku gjendet pasuria si dhe në ambientet e Agjensisë Shtetërore të Kadastrës "

DREJTOR  
Ina Luçaj

Konceptoi: O.Bitaj

Miratoi: M.Panahori



Agjencia Shtetërore e Kadastrës Drejtoria Vendore Vlorë  
Adresa: Rruga Transballkanike Vlorë

Shënim : Ky dokument është gjeneruar dhe vulosur me dhe  
është procedurë automatike nga një sistem elektronik (Drejtoria Vendore Vlorë)



REPUBLIKA E SHQIPËRISË

AGJENCIA SHTETËRORE E KADASTRËS  
DREJTORIA VENDORE ASHK-së VLORË

Nr. 4937 Prot.

Vlorë, më 26 . 06 . 2024

Lënda: Kërkesë për afishim publik

BASHKISË HIMARË

Himarë

Drejtoria Vendore e ASHK-së Vlorë, në zbatim të VKM-së nr.827 datë 30.09.2020 " Për përcaktimin e rregullave për miratimin e dokumentit të pronësisë, të objekteve pa titull pronësie, trojeve të tyre funksionale dhe të oborreve në përdorim "dhe VKM-së nr.1040 datë 25.11.2020 " ka marrë në shqyrtim kërkesën me nr: 3517 prot, me datë 02.09.2022 , plotësuar nga subjekti **Natasha Kiço Dudushi**. Nga procesverbali verifikimit në terren në dt. 02.02.2024 rezulton se objekti ndodhet në Bashkinë Himarë me këto të dhëna:

- ZK.3844 nr: pasurie: 350/471
- Sipërfaqe parcelës ndërtimore: 191 m<sup>2</sup>
- Sipërfaqe e bazës së ndërtimit: 128 m<sup>2</sup>
- Numri i kateve: 3
- Për banim: 127 m<sup>2</sup> + 109 m<sup>2</sup> + 109 m<sup>2</sup>

Pasuritë kufitare

- Veri nr: pasurie: 350/102
- Jug nr: pasurie: 350/102
- Lindje nr: pasurie: 350/102
- Perëndim nr: pasurie: 350/102

Për sa më sipër kërkojmë që të bëhet afishimi publik pranë Bashkisë Himarë kjo bazuar në pikën 22 të VKM-së nr: 827 ,datë 30.09.2024." Të dhënat e kërkesës dhe të evidentimit në terren bëhen publike për 30 ditë në ambientet e Bashkisë ku gjendet pasuria si dhe në ambientet e Agjensisë Shtetërore të Kadastrës "

DREJTOR  
Ina Luçaj

Konceptoi: O.Bitaj

Miratoi: M.Panahori

Ornela  
Bitaj

Digitally signed by  
Ornela Bitaj  
Date: 2024.06.26  
11:52:57 +0200

Matilda  
Panahori

Digitally signed by  
Matilda Panahori  
Date: 2024.06.26  
11:54:06 +0200

Ina  
Luçaj

Digitally signed by Ina  
Luçaj  
Date: 2024.06.26  
15:35:31 +0200



Vulosur elektronikisht nga Drejtorja  
Vendore Vlorë  
Date: 2024/06/26 16:10:03 +0200  
3499VLORE2024062616095073014

Agjencia Shtetërore e Kadastrës Drejtoria Vendore Vlorë  
Adresa: Rruga Transballkanike Vlorë

# GENPLAN

DREJTORIA E ASHK-SE VLORE

QARKU VLORE

BASHKIA HIMARE

ZONA KADASTRALE 3844

ADRESA E PASURISE VUNO

INDEKSI I HARTES K-34-136-(151-A)

SHKALLA: 1:500

DATA: 25.06.2024

NUMRI UNIK (INDEKSI) : 11\_9028710

NR.I APLIKIMIT: 3517

NR.PASURISE : 350/471

SIPERFAQE E PARCELES SE NDERTIMORE = 191

PR. SHTET = PO PR. E TE TRETJEVE = JO PR. TE VET = JO

SIPERFAQE E BAZES SE NDERTIMIT = 128

POSEDUESI : NATASHA KIÇO DUDUSHI  
YLLI MYFIT DUDUSHI

emër atesi mbiemër

X=473915.28  
Y=4445028.79

X=474008.32  
Y=4445028.79

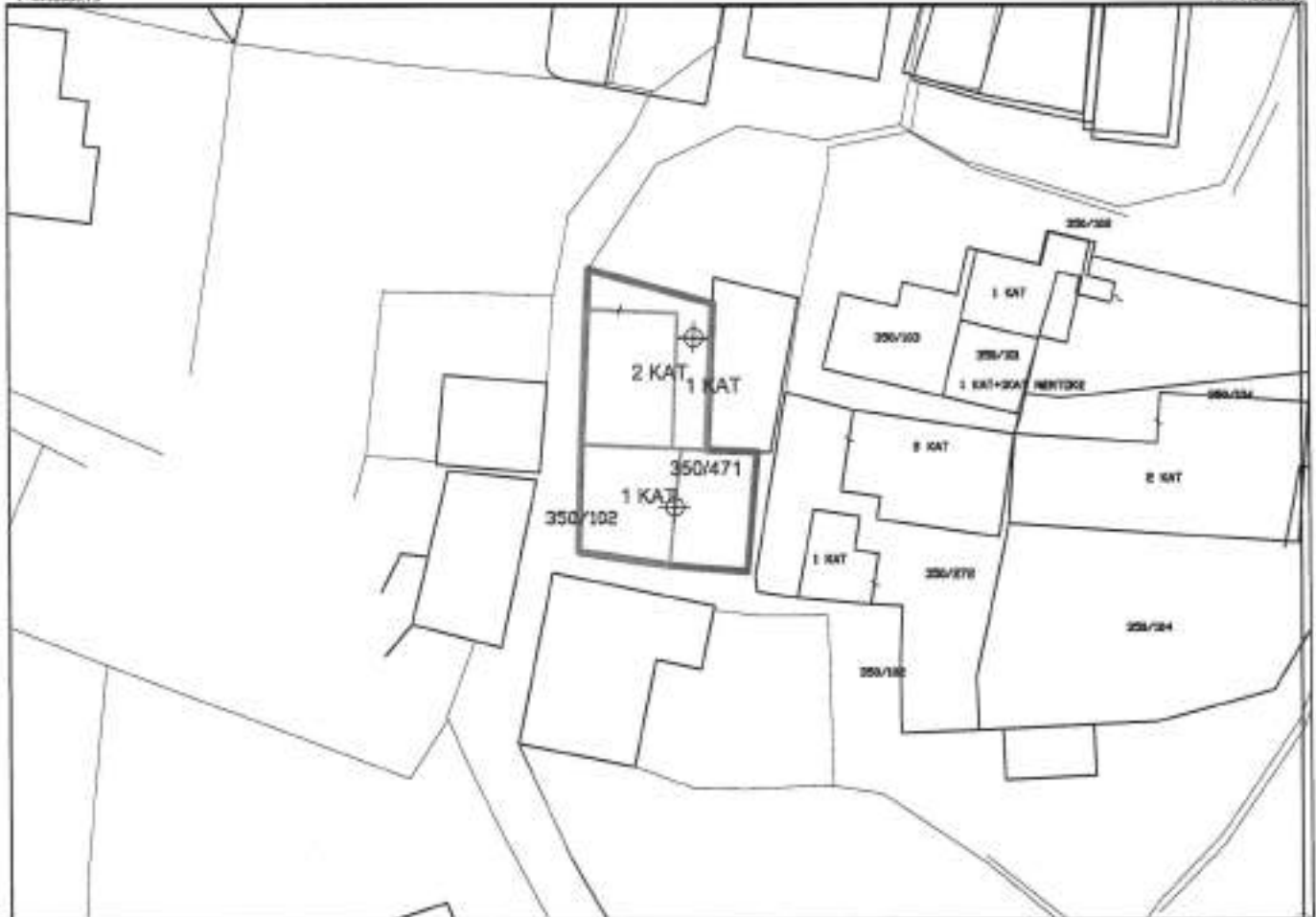

X=473915.28  
Y=4445028.56

X=474008.32  
Y=4445028.56

## Legjenda

### KUFITARET :

VERI Nr. Pas 350/102

JUG Nr. Pas 350/102

LINDJE Nr. Pas 350/102

PERENDIM Nr. Pas 350/102

- SIPERFAQE ME CERTIFIKATE PRONESIE
- HYRJA NE OBJEKT
- OBJEKT
- KUFI PARCELE

SEKTORI I LEGALIZIMIT, CESHTJEVE TE PRONESISE DHE PROCESIVE HARTOGRAFIKE

SPECIALIST LINDITA JAUPAJ

Lindita Jaupaj

PERGJEGJS MATILDA PANAHOI

Ina Lucaj

Vulosur elektronikisht nga Drejtoria e ASHK-së së Vlorës, më datën 25.06.2024, orën 15:02:41 +02:00.  
34eevL.DRE.2024062818023511014

Digitally signed by  
Matilda Panahori  
Date: 2024.06.25  
11:54:01 +0200

Digitally signed by Ina  
Lucaj  
Date: 2024.06.25  
15:35:33 +0200



emër

mblëmër

nënshkrimi

# PLANIMETRIA E KATIT PËRDHE

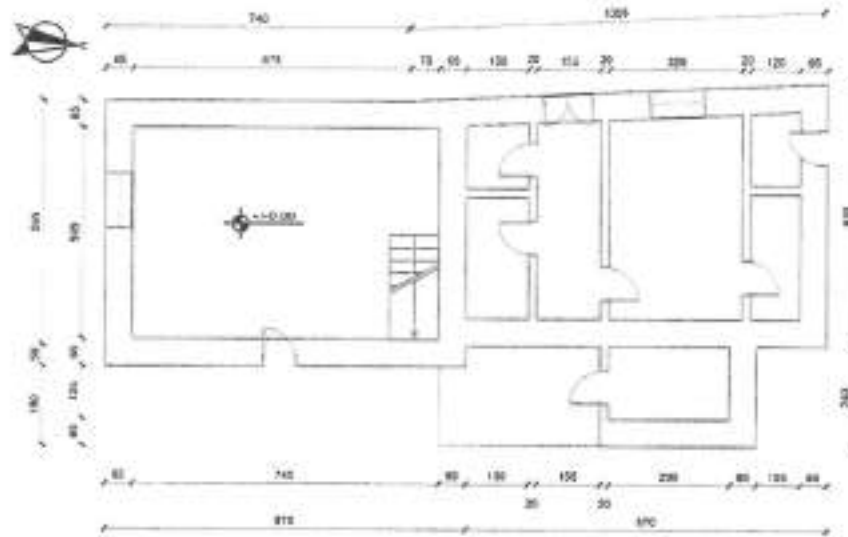

-Sip. banimi 118 m<sup>2</sup>  
 -Sip. verande 9 m<sup>2</sup>  
 -Sip. ndërtimi 127 m<sup>2</sup>

|                         |                                 |   |  |                              |   |
|-------------------------|---------------------------------|---|--|------------------------------|---|
|                         | Objekti:                        | <b>GODINË BANIMI 3 KATE</b>   |  | DREJTORIA RAJONALE E ASHK-së | Vula:   |
|                         | Emërtimi i fletës:              | <b>PLANIMETRIA E KATIT PËRDHE</b>                                   |  | DREJTORIJANA LUÇAJ           |   |
| Nr. fletë:              | Poseduesi:                      | <b>NATASHA KIÇO DUDUSHI<br/>                 YLLI MYFIT DUDUSHI</b> |  | Përgjegjësi i sektorit:      | nënshkrimi:                                     |
| <b>A - 1 / 3</b>        | Nr. dosjes aplikimit:           | <b>3517</b>   |  | <b>MATILDA PANAHORI</b>      |   |
| Shkala:                 | Data:                           | <b>24.06.2024</b>   |  | përditësoi:                  | nënshkrimi:                                     |
| <b>1 : 100</b>          | Digitally signed by Ina         | Digitally signed by Ina   |  | <b>Tek. Edlira Jaupaj</b>    |   |
| <b>Matilda Panahori</b> | Date: 2024.06.26 11:44:47 +0200 | Date: 2024.06.26 16:36:32 +0200                                     |  | punoi:                       | nënshkrimi: Digitally signed by Migena Memushaj |
| <b>Ina Lucaj</b>        |                                 |   |  | <b>Ing. Migena Memushaj</b>  | <b>Migena Memushaj</b>                          |
|                         |                                 |   |  |                              | <b>Memushaj</b>                                 |

# PLANIMETRIA E KATIT TË PARË

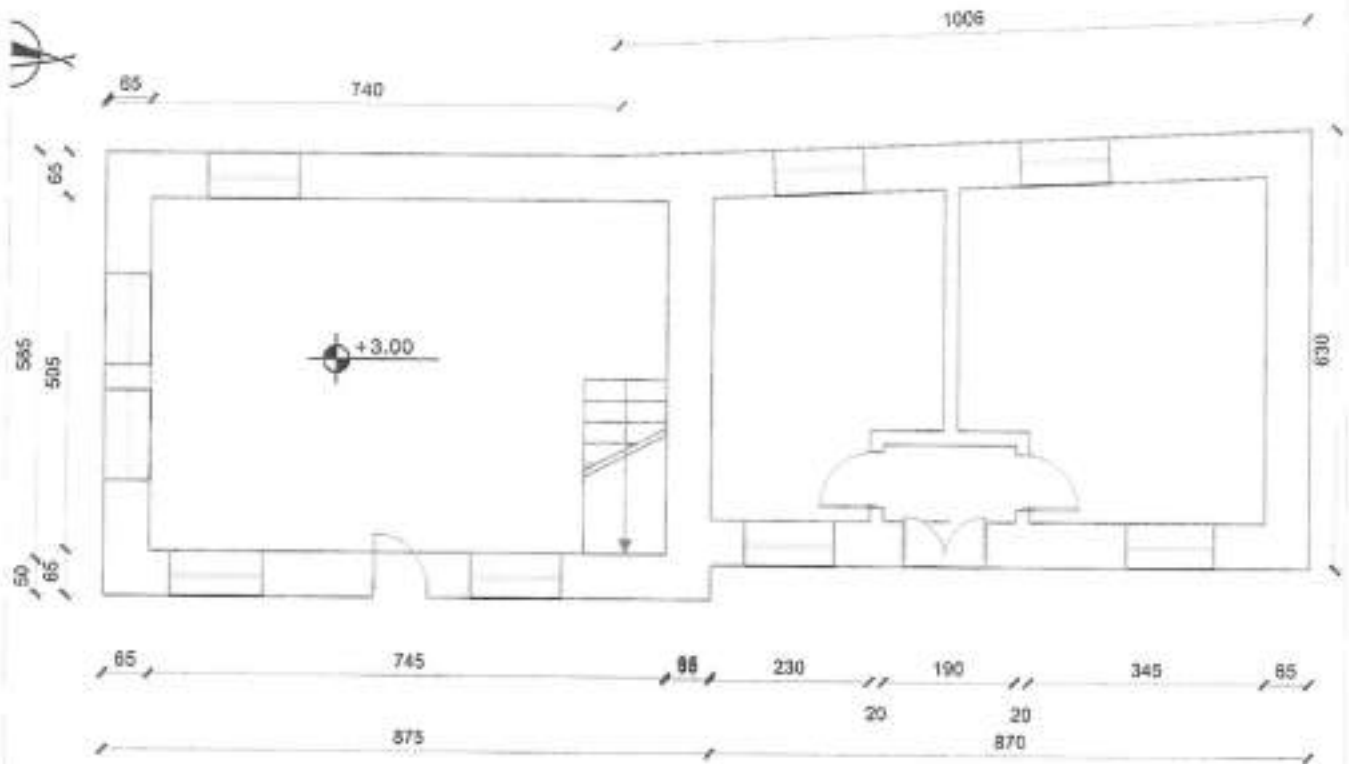

- Sip. banimi 109 m<sup>2</sup>
- Sip. verande 0 m<sup>2</sup>
- Sip. ndërtimi 109 m<sup>2</sup>

|   |   |  |                                       |
|---|---|--|---------------------------------------|
| <br>No. fletës:<br><b>A - 2 / 3</b><br>Shkallë:<br><b>1 : 100</b><br>Matilda | Objekti:<br><b>GODINË BANIMI 3 KATE</b>   | DREJTORIA RAJONALE E ASHK-së<br><b>QARKU VLORE</b><br>DREJTORI/INA LUÇAJ | Votë:<br>_____                        |
|   | Emërtimi i fletës:<br><b>PLANIMETRIA E KATIT TË PARË</b>                          | Përgjegjësi i sektorit:<br><b>MATILDA PANAHORI</b>                       | nënshkrimi:<br>_____                  |
|   | Poseduesi:<br><b>NATASHA KIÇO DUDUSHI<br/>                 YLLI MYFIT DUDUSHI</b> | përditësori:<br><b>Tek. Edlira Jaupaj</b>                                | nënshkrimi:<br>_____                  |
|   | Nr. dosjes aplikimit:<br><b>3517</b>  | Data:<br><b>24.06.2024</b>   | punoi:<br><b>Ing. Migena Memushaj</b> |

Data: 2024.06.26 Date: 2024.06.26  
 15:35:32 +02'00'  
 Votuesi elektronik nga Drejtoria  
 Vendore Vlorë  
 Data: 2024/06/26 16:02:05 +02'00'  
 34\VLVLORE\2024\062516020150014



Digjitalisht signuar nga  
**Memush**  
 17.05.21 +02'00'

# PLANIMETRIA E KATIT TË DYTË

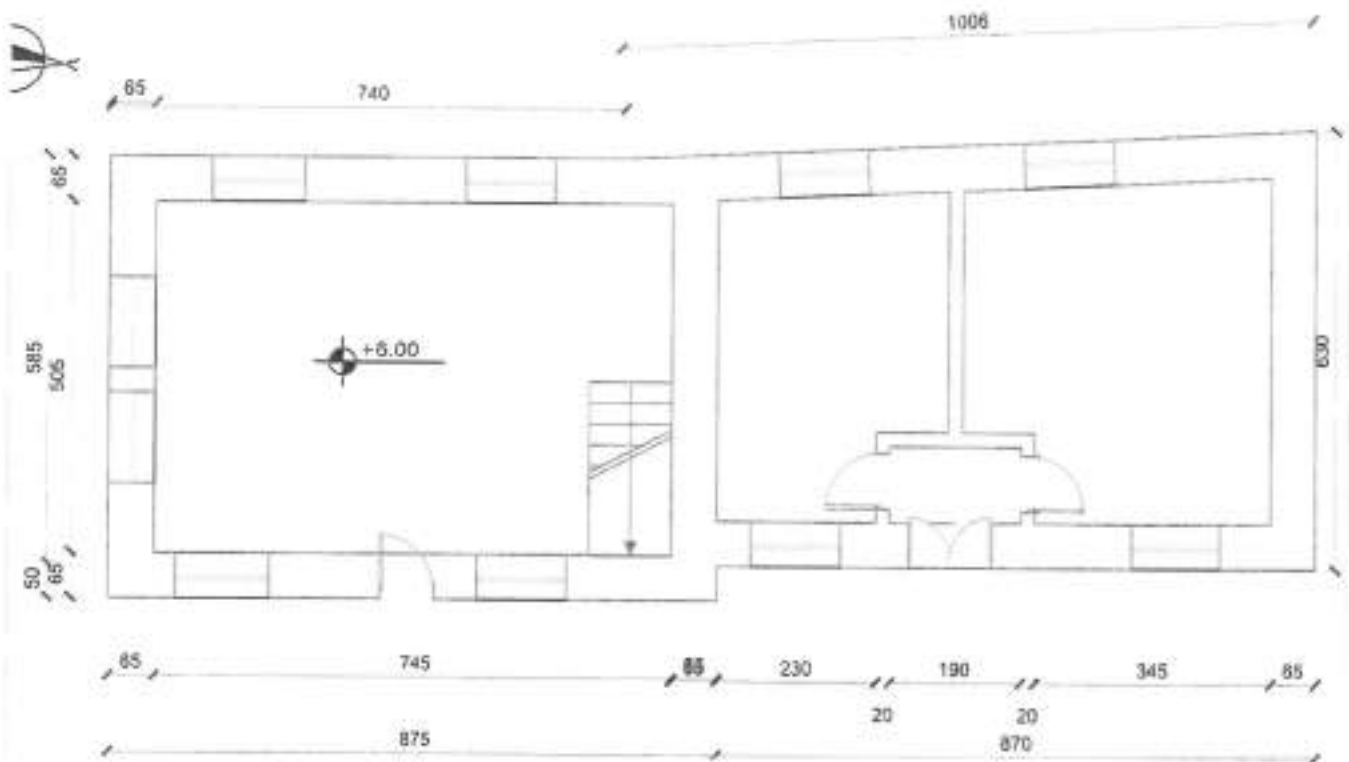

- Sip. banimi 109 m<sup>2</sup>
- Sip. verande 0 m<sup>2</sup>
- Sip. ndërtimi 109 m<sup>2</sup>

|   |                       |  |  |                              |
|---|-----------------------|--|--|------------------------------|
| <br>Nr. Reviz: <b>A - 3 / 3</b><br>Shkalla: <b>1 : 100</b><br><b>Matilda</b> | Objekti:              | <b>GODINË BANIMI 3 KATE</b>                        | DREJTORIA RAJONALE E ASHK-së<br><b>QARKU VLORE</b> | Vote:                        |
|   | Emërtimi i fletës:    | <b>PLANIMETRIA E KATIT TË DYTË</b>                 | DREJTORI/LINA LUÇAJ                                | nënshkrimi:                  |
|   | Poseduesi:            | <b>NATASHA KIÇO DUDUSHI<br/>YLLI MYFIT DUDUSHI</b> | Përgjegjësi i sektorit:<br><b>MATILDA PANAHORI</b> | nënshkrimi:                  |
|   | Nr. dosjes aplikimit: | <b>3547</b>  | përditësor:<br><b>Tek. Edlira Jaupaj</b>           | nënshkrimi:                  |
|   | Data:                 | <b>24.06.2024</b>                                  | punoi:<br><b>Ing.Migena Memushaj</b>               | nënshkrimi:<br><b>Migena</b> |
|   |                       |  |  | <b>Memush</b>                |





REPUBLIKA E SHQIPËRISE

AGJENCIA SHTETËRORE E KADASTRËS  
DREJTORIA VENDORE ASHK-së VLORË

Nr. 5171 Prot.

Vlorë, më 23.07. 2024

Lënda: Kërkesë për afishim publik

DREJTORISË SË PËRGJITHSHME ASHK TIRANË  
Adresa: Rruga "Dora D'Istria "

Tiranë

Drejtoria Vendore e ASHK-së Vlorë, në zbatim të VKM-së nr.827 datë 30.09.2020 " Për përcaktimin e rregullave për miratimin e dokumentit të pronësisë, të objekteve pa titull pronësie, trojeve të tyre funksionale dhe të oborreve në përdorim "dhe VKM-së nr.1040 datë 25.11.2020 " ka marrë në shqyrtim kërkesën me nr: 34945 prot, me datë 06.09.2022, plotësuar nga subjekti **Leonidha Jani Dajlla**. Nga procesverbali verifikimit në terren në dt. 24.06.2024 rezulton se objekti ndodhet në Bashkinë Himarë me këto të dhëna:

- ZK.1481 nr: pasurie: 201/850
- Sipërfaqe parcelës ndërtimore: 216 m<sup>2</sup>
- Sipërfaqe e bazës së ndërtimit: 79 m<sup>2</sup>
- Numri i kateve: 1
- Për banim: 79 m<sup>2</sup>

Pasuritë kufitare

- Veri nr: pasurie: 200/284
- Jug nr: pasurie: 201/851
- Lindje nr: pasurie: 200/897
- Perëndim nr: pasurie: 201/851

Për sa më sipër kërkojmë që të bëhet afishimi publik pranë Bashkisë Himarë kjo bazuar në pikën 22 të VKM-së nr: 827 ,datë 30.09.2024." Të dhënat e kërkesës dhe të evidentimit në terren bëhen publike për 30 ditë në ambientet e Bashkisë ku gjendet pasuria si dhe në ambientet e Agjensisë Shtetërore të Kadastrës "

DREJTOR  
Ina Luçaj

Konceptoi: O.Bitaj

Miratoi: M.Panahori



Agjencia Shtetërore e Kadastrës Drejtoria Vendore Vlorë

Adresa: Rruga Transballkanike Vlorë

Shënim : Ky dokument është gjeneruar dhe vërtetuar me anë të një procedure automatike nga një sistem elektronik (Drejtoria Vendore Vlorë)



REPUBLIKA E SHQIPËRISE

AGJENCIA SHQIPTËRORE E KADASTRËS  
DREJTORIA VENDORE ASHK-së VLORË

Nr. 5172 Prot.

Vlorë, më 03.07. 2024

Lënda: Kërkesë për afishim publik

BASHKISË HIMARË

Himarë

Drejtoria Vendore e ASHK-së Vlorë, në zbatim të VKM-së nr.827 datë 30.09.2020 " Për përcaktimin e rregullave për miratimin e dokumentit të pronësisë, të objekteve pa titull pronësie, trojeve të tyre funksionale dhe të oborreve në përdorim "dhe VKM-së nr.1040 datë 25.11.2020 " ka marrë në shqyrtim kërkesën me nr: 34945 prot, me datë 06.09.2022, plotësuar nga subjekti **Leonidha Jani Dajla**. Nga procesverbali verifikimit në terren në dt. 24.06.2024 rezulton se objekti ndodhet në Bashkinë Himarë me këto të dhëna:

- ZK.1481 nr: pasurie: **201/850**
- Sipërfaqe parcelës ndërtimore: **216 m<sup>2</sup>**
- Sipërfaqe e bazës së ndërtimit: **79 m<sup>2</sup>**
- Numri i kateve: **1**
- Për banim: **79 m<sup>2</sup>**

Pasuritë kufitare

- Veri nr: pasurie: **200/284**
- Jug nr: pasurie: **201/851**
- Lindje nr: pasurie: **200/897**
- Perëndim nr: pasurie: **201/851**

Për sa më sipër kërkojmë që të bëhet afishimi publik pranë Bashkisë Himarë kjo bazuar në pikën 22 të VKM-së nr: 827 ,datë 30.09.2024." Të dhënat e kërkesës dhe të evidentimit në terren bëhen publike për 30 ditë në ambientet e Bashkisë ku gjendet pasuria si dhe në ambientet e Agjencisë Shtetërore të Kadastrës "

DREJTOR  
Ina Luçaj

Konceptoi: *O.Bitaj*

Miratoi: *M.Panahori*

Ornela  
Bitaj

Digitally signed by  
Ornela Bitaj  
Date: 2024.06.27  
14:19:41 +0200

Matilda  
Panahori

Digitally signed by  
Matilda Panahori  
Date: 2024.06.27  
14:11:04 +0200

Ina  
Luçaj

Digitally signed by Ina  
Luçaj  
Date: 2024.07.03  
19:17:02 +0200



Vulosur elektronikisht nga Drejtorja  
Vendore Vlorë  
Data: 2024.07.03 10:51:56 +0200  
SHA256: 0F6C203407031061816014

Agjencia Shtetërore e Kadastrës Drejtoria Vendore Vlorë  
Adresa: Rruga Transballkanike Vlorë

# GENPLAN

DREJTORIA E ASHK-SE VLORE

QARKU VLORE

BASHKIA HIMARE

ZONA KADASTRALE 1481

ADRESA E PASURISE DHERMI

INDEKSI I HARTES K-34-136-(133-C)

SHKALLA: 1:500

DATA: 27.06.2024

NUMRI UNIK (INDEKSI) :

NR.J APLIKIMIT: 34945

NR.PASURISE : 201/850

SIPERFAQE E PARCELES SE NDERTIMORE = 216

PR. SHTET = PO PR. E TE TRETJEVE = JO PR. TE VET = JO

SIPERFAQE E BAZES SE NDERTIMIT = 79

POSEDUESI : LEONIDHA JANI DAFLLA  
ELENICA ARISTOTEL DAFLLA

emër atësi mbiemër

X=467256.06  
Y=4448214.98

X=468045.02  
Y=4448214.98

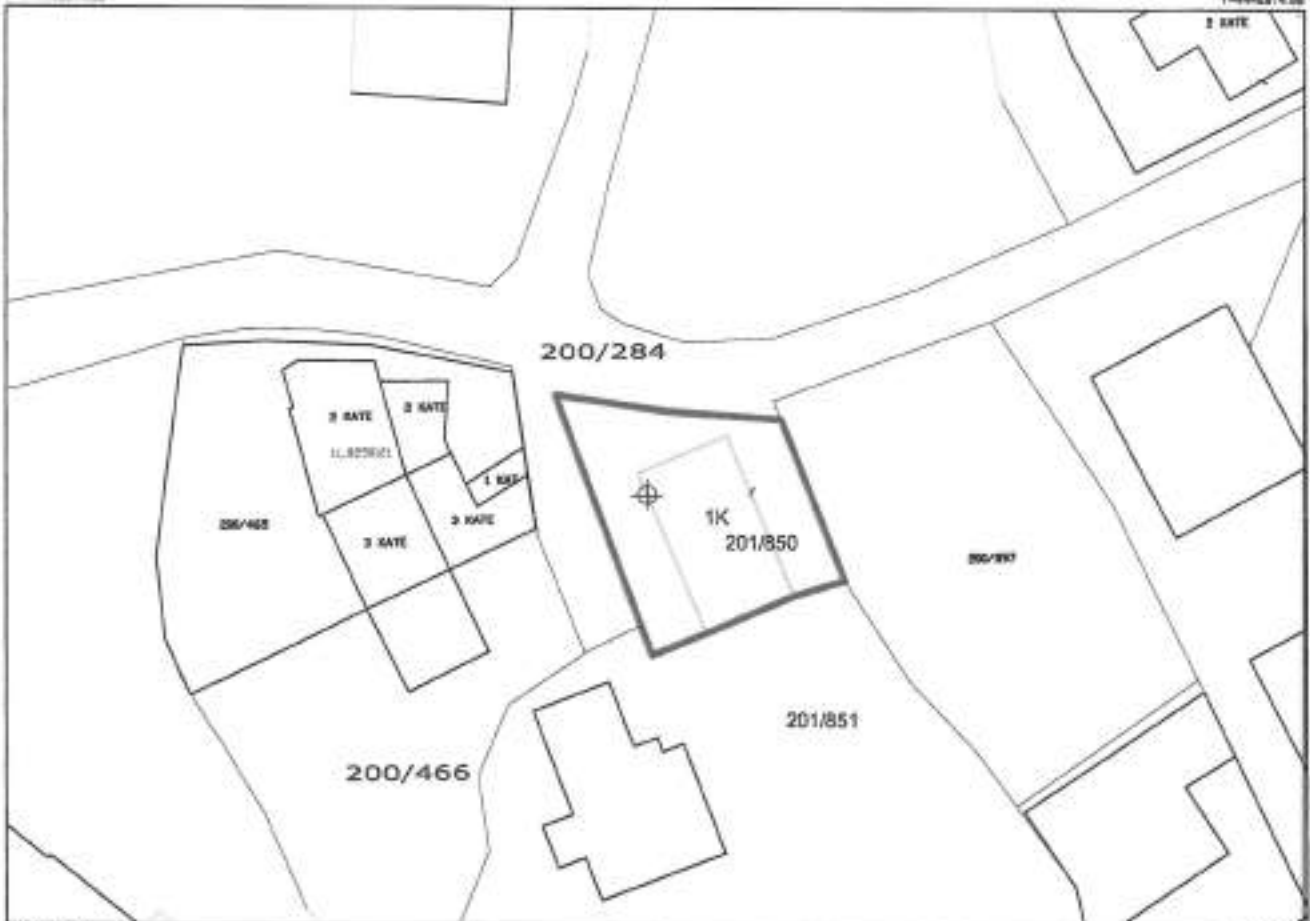

X=467256.06  
Y=4448214.98

X=468045.02  
Y=4448214.98

## Legjenda

KUFITARET :

VERI Nr. Pas 200/284  
JUG Nr. Pas 201/851  
LINDJE Nr. Pas 200/897  
PERENDIM Nr. Pas 201/851

 HYRJA NE OBJEKT

 OBJEKT

 KUFI PARCELE

SEKTORI I LEGALIZIMIT, CESHTJEVE TE PRONESISE DHE PROCESIVE HARTOGRAFIKE

SPECIALIST LINDITA JAUPAJ

Udhëzues  
Jaupaj

PERGJEGJJS MATILDA PANAHORI

Matilda Panahori  
Digitally signed by  
Matilda Panahori  
Date: 2024.06.27  
16:12:05 +0200

Ina Lucaj  
Digitally signed by Ina  
Lucaj  
Date: 2024.07.05  
10:17:22 +0200



Vulosur elektronikisht nga Drejtoria e  
Vendore Vlore  
Drejtoria e Vendore Vlore  
34200 VLORE 0292407931048142014

DREJTORIA E ASHK-SE VLORE

emër

mblëmër

nënshkrimi

Shënim : Ky dokument është gjeneruar dhe vulosur me anë  
të një procedure automatike nga një sistem elektronik (Drejtoria Vendore Vlore)

# PLANIMETRIA E KATIT PËRDHE

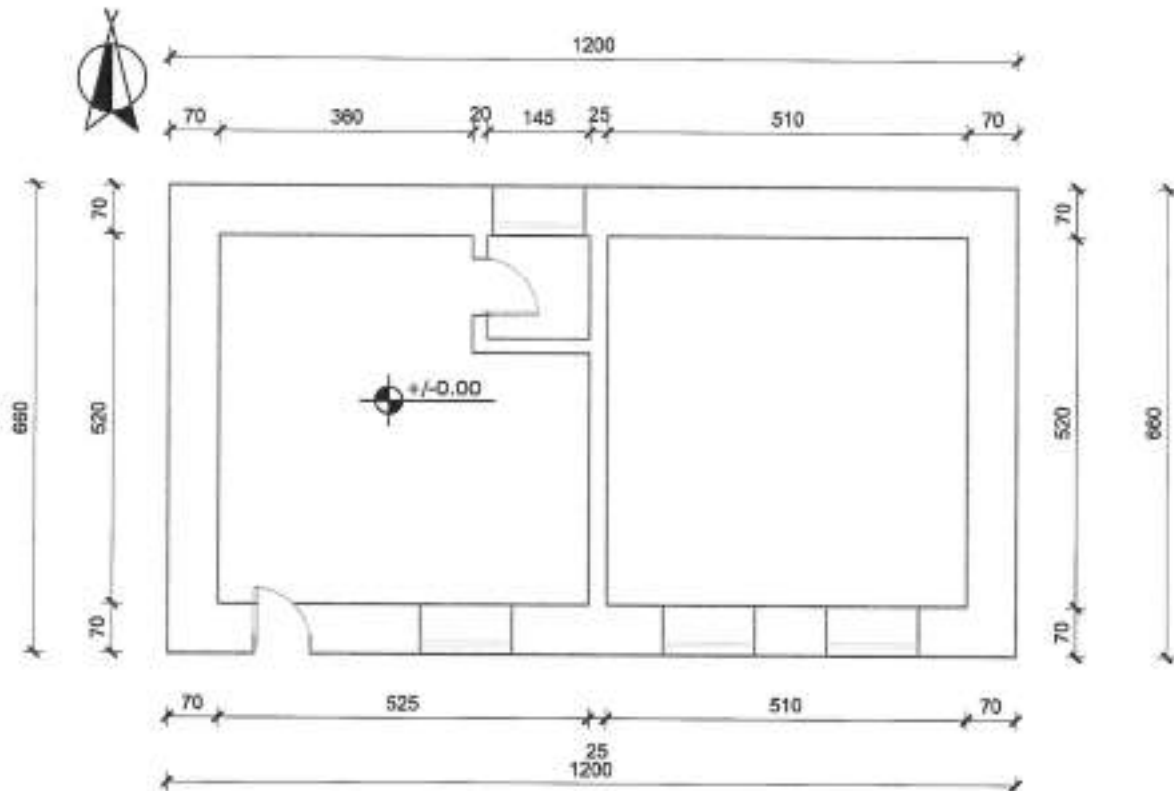

- Sip. banimi 79 m<sup>2</sup>
- Sip. verande 0 m<sup>2</sup>
- Sip. ndërtimi 79 m<sup>2</sup>

|  |  |  |  |
|--|--|--|--|
| <br>Nr. Rrethi:<br><b>A-1/1</b> | Objekti:<br><b>GODINË BANIMI 1 KAT</b>   | DREJTORIA RAJONALE E ASHK-së<br><b>QARKU VLORE</b><br>DREJTORI: <b>INA LUÇAJ</b> | Vula:                                    |
|  | Emërtimi i fotës:<br><b>PLANIMETRIA E KATIT PËRDHE</b>   | Përgjegjësi i sektorit:<br><b>MATILDA PANAHORI</b>                               | nënshkrimi:                              |
| Nr. Rrethi:<br><b>A-1/1</b>  | Poseduesi:<br><b>LEONIDHA JANIDAFLLA</b><br><b>ELENICA ARISTOTEL DAFLLA</b><br>Panahori<br>Luçaj | përditësoi:<br><b>Tek. Agim Begotaraj</b>  | nënshkrimi:                              |
| Shkallë:<br>1:100  | Data:<br><b>27.06.2024</b>   | punoi:<br><b>Ing. Migena Memushaj</b>  | nënshkrimi:<br><b>Migena</b><br>Memushaj |

Shënim : Ky dokument është gjeneruar dhe vëlar me anë të një procedure automatike nga një sistem elektronik (Drejtoria Vendore Vlore)



REPUBLIKA E SHQIPËRIË

AGJENCIA SHTETËRORE E KADASTRËS  
DREJTORIA VENDORE ASHK-së VLORË

Nr. 5135 Prot.

Vlorë, më 03.07, 2024

Lënda: Kërkesë për afishim publik

DREJTORISË SË PËRGJITHSHME ASHK TIRANË  
Adresa: Rruga "Dora D'Istria "

Tiranë

Drejtoria Vendore e ASHK-së Vlorë, në zbatim të VKM-së nr.827 datë 30.09.2020 " Për përcaktimin e rregullave për miratimin e dokumentit të pronësisë, të objekteve pa titull pronësie, trojeve të tyre funksionale dhe të oborreve në përdorim "dhe VKM-së nr.1040 datë 25.11.2020 " ka marrë në shqyrtim kërkesën me nr: 38333 prot, me datë 26.09.2022 , plotësuar nga subjekti Aristidh Nikollaq Gjoka. Nga procesverbali verifikimit në terren në dt. 26.06.2024 rezulton se objekti ndodhet në Bashkinë Himarë me këto të dhëna:

- ZK.3844 nr: pasurie: 2/560/1
- Sipërfaqe parcelës ndërtimore: 500 m2
- Sipërfaqe e bazës së ndërtimit: 191 m2
- Numri i kateve: 1
- Për banim: 191 m2

Pasuritë kufitare

- Veri nr: pasurie: 2/560
- Jug nr: pasurie: 2/560
- Lindje nr: pasurie: 2/560
- Perëndim nr: pasurie: 2/560

Për sa më sipër kërkojmë që të bëhet afishimi publik pranë Bashkisë Himarë kjo bazuar në pikën 22 të VKM-së nr: 827 ,datë 30.09.2024." Të dhënat e kërkesës dhe të evidentimit në terren bëhen publike për 30 ditë në ambientet e Bashkisë ku gjendet pasuria si dhe në ambientet e Agjensisë Shtetërore të Kadastrës "

DREJTOR  
Ina Luçaj

Konceptoi: O.Bitaj

Miratoi: M.Panahori



Agjencia Shtetërore e Kadastrës Drejtoria Vendore Vlorë  
Adresa: Rruga Transballkanike Vlorë

Shënim : Ky dokument është gjeneruar dhe vulosur me anë të një procedure automatike nga një sistem elektronik (Drejtoria Vendore Vlorë)



REPUBLIKA E SHQIPËRISE

AGJENCIA SHTETËRORE E KADASTRËS  
DREJTORIA VENDORE ASHK-së VLORË

Nr. 5150 Prot.

Vlorë, më 03.07, 2024

Lënda: Kërkesë për afishim publik

BASHKISË HIMARË

Himarë

Drejtoria Vendore e ASHK-së Vlorë, në zbatim të VKM-së nr.827 datë 30.09.2020 " Për përcaktimin e rregullave për miratimin e dokumentit të pronësisë, të objekteve pa titull pronësie, trojeve të tyre funksionale dhe të oborreve në përdorim "dhe VKM-së nr.1040 datë 25.11.2020 " ka marrë në shqyrtim kërkesën me nr: 38333 prot, me datë 26.09.2022 , plotësuar nga subjekti **Aristidh Nikolla Gjoka**. Nga procesverbali verifikimit në terren në dt. 26.06.2024 rezulton se objekti ndodhet në Bashkinë Himarë me këto të dhëna:

- ZK.3844 nr: pasurie: 2/560/1
- Sipërfaqe parcelës ndërtimore: 500 m2
- Sipërfaqe e bazës së ndërtimit: 191 m2
- Numri i kateve: 1
- Për banim: 191 m2

Pasuritë kufitare

- Veri nr: pasurie: 2/560
- Jug nr: pasurie: 2/560
- Lindje nr: pasurie: 2/560
- Perëndim nr: pasurie: 2/560

Për sa më sipër kërkojmë që të bëhet afishimi publik pranë Bashkisë Himarë kjo bazuar në pikën 22 të VKM-së nr: 827 ,datë 30.09.2024." Të dhënat e kërkesës dhe të evidentimit në terren bëhen publike për 30 ditë në ambientet e Bashkisë ku gjendet pasuria si dhe në ambientet e Agjencisë Shtetërore të Kadastrës "

DREJTOR  
Ina Luçaj

Konceptoi: O. Bitaj

Miratoi: M. Panahori

|   |  |  |  |
|---|--|--|--|
|  | <b>Ornela Bitaj</b><br>Digitally signed by Ornela Bitaj<br>Date: 2024.07.03 13:24:21 +0200 | <b>Matilda Panahori</b><br>Digitally signed by Matilda Panahori<br>Date: 2024.07.03 13:25:14 +0200 | <b>Ina Luçaj</b><br>Digitally signed by Ina Luçaj<br>Date: 2024.07.03 13:40:28 +0200 |
|---|--|--|--|

Vulosur elektronikisht nga Drejtoria  
Vendore Vlorë  
Date: 2024/07/03 16:10:30 +0200  
54c0c71c922024070316103040014

Agjencia Shtetërore e Kadastrës Drejtoria Vendore Vlorë  
Adresa: Rruga Transballkanike Vlorë

Shënim : Ky dokument është gjeneruar dhe vulosur me anë të një procedure automatike nga një sistem elektronik (Drejtoria Vendore Vlorë)

# GENPLAN

DREJTORIA E ASHK-SE VLORE

QARKU VLORE

BASHKIA HIMARE

ZONA KADASTRALE 3844

ADRESA E PASURISE VUNO

INDEKSI I HARTES K-34-136-(151-C)

SHKALLA: 1:500

DATA: 27.06.2024

NUMRI UNIK (INDEKSI) :

NR.I APLIKIMIT: 38333

NR.PASURISE : 2/560/1

SIPERFAQE E PARCELES SE NDERTIMORE = 500

PR. SHTET = PO PR. E TE TRETETEVE = JO PR. TE VET = JO

SIPERFAQE E BAZES SE NDERTIMIT = 191

POSEDUESI : ARISTIDH NIKOLLAQ GJOKA  
KLAUDINA ARISTIDH GJOKA

emër stesi mblemër

X=474118.50  
Y=4443893.14

X=474298.54  
Y=4443893.14

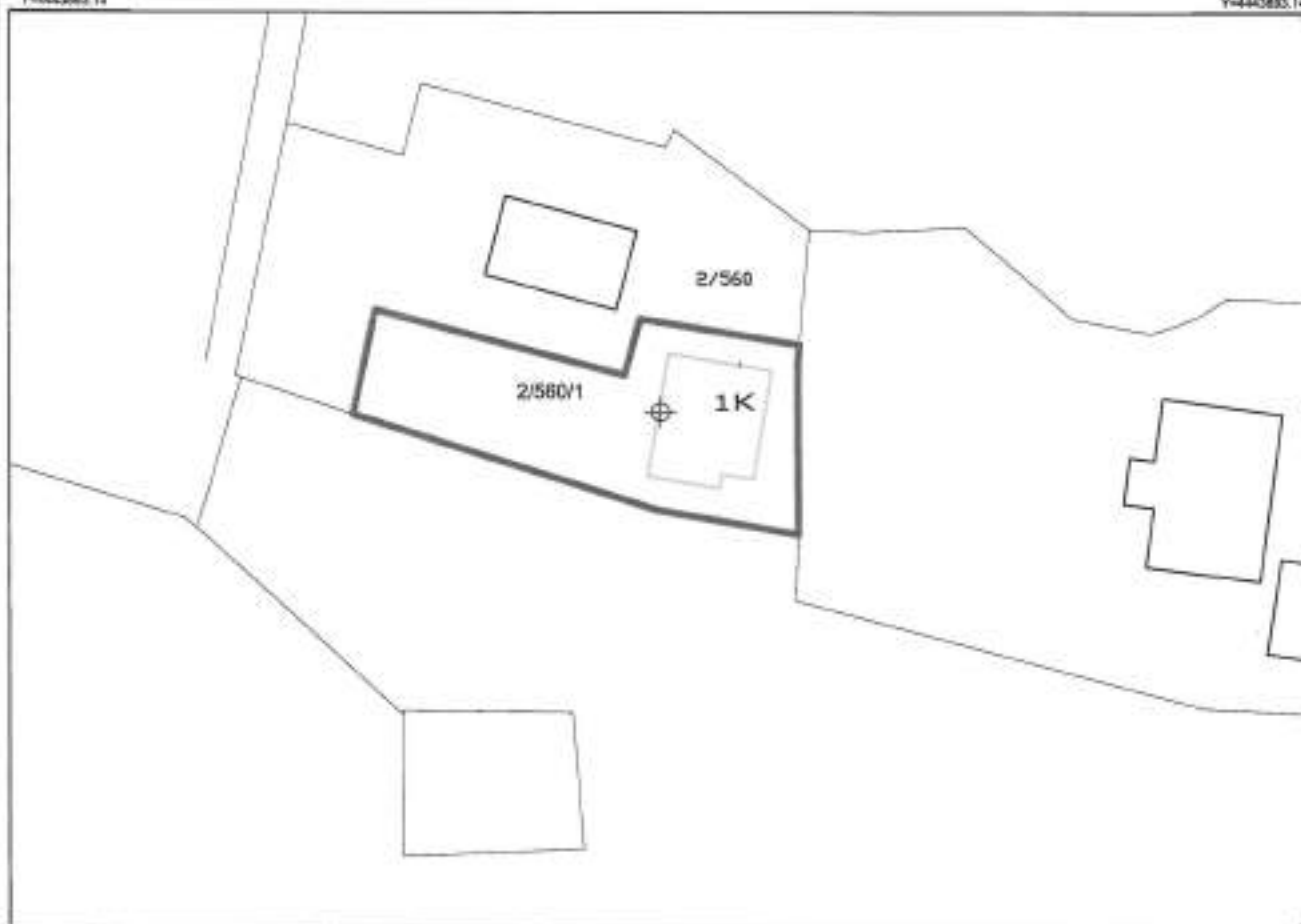

X=474118.50  
Y=4443893.14

X=474298.54  
Y=4443893.14

## Legjenda

KUFITARET :

VERI Nr. Pas 2/560

JUG Nr. Pas 2/560

LINDJE Nr. Pas 2/560

PERENDIM Nr. Pas 2/560

⊕ HYRJA NE OBJEKT

□ OBJEKT

— KUFI PARCELE

SEKTORI I LEGALIZIMIT, CESHTJEVE TE PRONESISE DHE PROCESIVE HARTOGRAFIKE

SPECIALIST LINDITA JAUPAJ

PERGJEGJES MATILDA PANAHORI

Lindita

Matilda

Ina

Lucaj



Digitally signed by  
Matilda Panahori  
Date: 2024.06.27  
14:58:37 +0200

Digitally signed by Ina  
Lucaj  
Date: 2024.06.27  
15:06:12 +0200

Wetstucele@troniksh.com  
Vendore Vlore  
BESHK. SHTETI 37 +0200 NA LUÇAJ  
34gaVL0022024070313113101014

emër

mblemër

nënshkrimi

Shënim : Ky dokument është gjeneruar dhe vuloar me anë  
të një procedure automatike nga një sistem elektronik (Drejtoria Vendore Vlore)

# PLANIMETRIA E KATIT PËRDHE

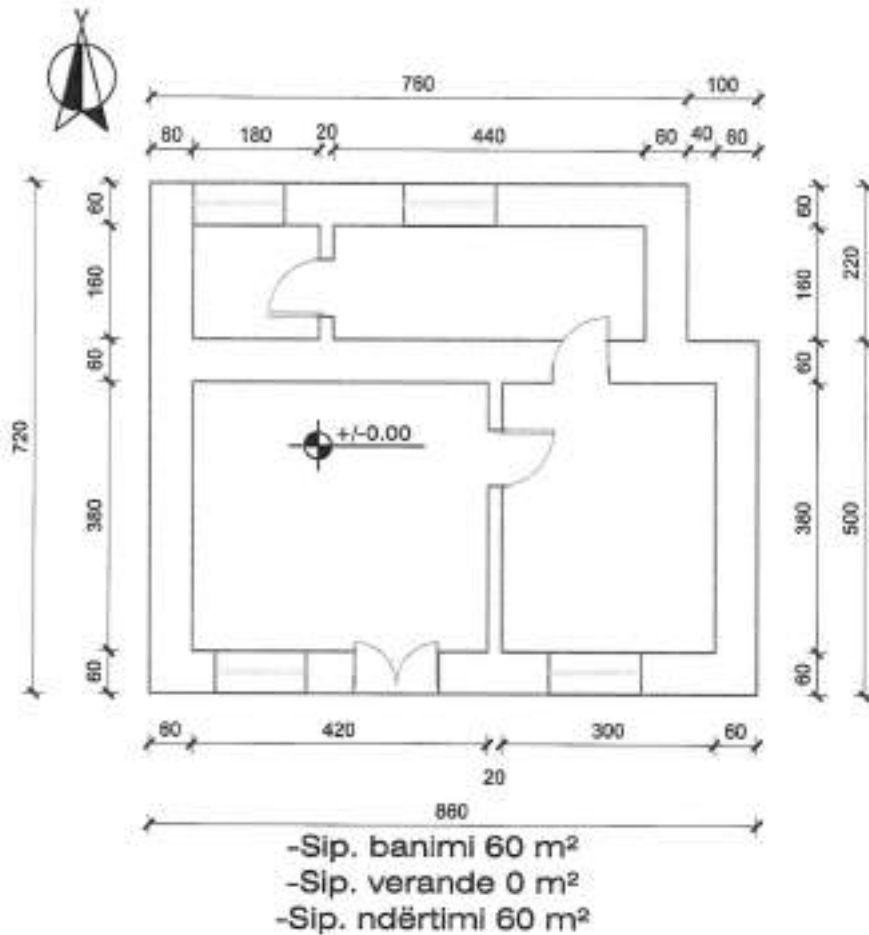

|  |   |  |  |
|--|---|--|--|
| <br>Nr. fletës:<br><b>A-1/1</b> | Objekti:<br><b>GODINË BANIMI 1 KAT</b>  | DREJTORIA RAJONALE E ASHK-së<br><b>QARKU VLORË</b><br>DREJTOREHINA LUÇAJ | Vula:  |
|  | Emërtimi i fletës:<br><b>PLANIMETRIA E KATIT PËRDHE</b>   | Përgjegjësi i sektorit:<br><b>MATILDA PANAHO</b>                         | nënshkrimi:  |
| Shkollë:<br>                    | Poseduesi:<br><b>ARISTIDH NIKOLLXO GJOKA</b><br><b>KLAUDINA ARISTIDH GJORA</b><br>Matilda Panahori<br>Nr. regjistruar: 38333<br>Nr. identifikues: RE2024070313120682314 | Përditësoi:<br><b>Tek. Agim Begotaraj</b>                                | nënshkrimi:  |
| Data:<br><b>27.06.2024</b>   | Luçaj   | punoi:<br><b>Ing. Migena Memushaj</b>                                    | nënshkrimi:<br><b>Migena</b><br>Digital signed by Migena Memushaj<br>Date: 2024.06.27<br>Version: -32.00 |

Memushaj



REPUBLIKA E SHqipërisë

AGJENCIA SHqTETËRORE E KADASTRËS  
DREJTORIA VENDORE ASHK-së VLORË

Nr. 5185 Prot.

Vlorë, më 23.07. 2024

Lënda: Kërkesë për afishim publik

DREJTORISË SË PËRGJITHSHME ASHK TIRANË  
Adresa: Rruga "Dora D'Istria "

Tiranë

Drejtoria Vendore e ASHK-së Vlorë, në zbatim të VKM-së nr.827 datë 30.09.2020 " Për përcaktimin e rregullave për miratimin e dokumentit të pronësisë, të objekteve pa titull pronësie, trojeve të tyre funksionale dhe të oborreve në përdorim "dhe VKM-së nr.1040 datë 25.11.2020 " ka marrë në shqyrtim kërkesën me nr: 3810 prot, me datë 05.04.2019 , plotësuar nga subjekti **Grigor Pavlo Mëhilli**. Nga procesverbali verifikimit në terren në dt. 24.06.2024 rezulton se objekti ndodhet në Bashkinë Himarë me këto të dhëna:

- ZK.1739 nr: pasurie: 200/246
- Sipërfaqe parcelës ndërtimore: 300 m<sup>2</sup>
- Sipërfaqe e bazës së ndërtimit: 145 m<sup>2</sup>
- Numri i kateve: 2+1 nëntokë
- Për banim: 38 m<sup>2</sup> + 110 m<sup>2</sup> + 110 m<sup>2</sup>

Pasuritë kufitare

- Veri nr: pasurie: 200/243
- Jug nr: pasurie: 200/245
- Lindje nr: pasurie: 200/244
- Perëndim nr: pasurie: 200/247

Për sa më sipër kërkojmë që të bëhet afishimi publik pranë Bashkisë Himarë kjo bazuar në pikën 22 të VKM-së nr: 827 ,datë 30.09.2024." Të dhënat e kërkesës dhe të evidentimit në terren bëhen publike për 30 ditë në ambientet e Bashkisë ku gjendet pasuria si dhe në ambientet e Agjencisë Shtetërore të Kadastrës "

DREJTOR  
Ina Luçaj

Konceptoi: O.Bitaj

Miratoi: M.Panahori

|   |   |   |   |  |
|---|---|---|---|--|
|  |  | <p>Digitally signed by<br/>Ornela Bitaj<br/>Date: 2024.07.02<br/>15:30:55 +0200</p> | <p>Digitally signed by<br/>Matilda Panahori<br/>Date: 2024.07.02<br/>15:31:32 +0200</p> | <p>Digitally signed by<br/>Ina Luçaj<br/>Date: 2024.07.02<br/>12:16:55 +0200</p> |
|---|---|---|---|--|

Vulosur elektronikisht nga Drejtoria  
Vendore Vlorë  
Date: 2024/07/02 12:36:35 +0200  
3497vc:CF02224Vlorë12362443014

Agjencia Shtetërore e Kadastrës Drejtoria Vendore Vlorë  
Adresa: Rruga Transballkanike Vlorë

Shënim : Ky dokument është gjeneruar dhe vulosur me anë  
të një procedure automatike nga një sistem elektronik (Drejtoria Vendore Vlorë)



REPUBLIKA E SHQIPËRISË

AGJENCIA SHETËRRORE E KADASTRËS  
DREJTORIA VENDORE ASHK-së VLORË

Nr 5186 Prot.

Vlorë, më 03.07 2024

Lënda: Kërkesë për afishim publik

BASHKISË HIMARË

Himarë

Drejtoria Vendore e ASHK-së Vlorë, në zbatim të VKM-së nr.827 datë 30.09.2020 " Për përcaktimin e rregullave për miratimin e dokumentit të pronësisë, të objekteve pa titull pronësie, trojeve të tyre funksionale dhe të oborreve në përdorim "dhe VKM-së nr.1040 datë 25.11.2020 " ka marrë në shqyrtim kërkesën me nr: 3810 prot, me datë 05.04.2019 , plotësuar nga subjekti **Grigor Pavlo Mëhilli**. Nga procesverbali verifikimit në terren në dt. 24.06.2024 rezulton se objekti ndodhet në Bashkinë Himarë me këto të dhëna:

- ZK.1739 nr: pasurie: 200/246
- Sipërfaqe parcelës ndërtimore: 300 m<sup>2</sup>
- Sipërfaqe e bazës së ndërtimit: 145 m<sup>2</sup>
- Numri i kateve: 2+1 nëntokë
- Për banim: 38 m<sup>2</sup> + 110 m<sup>2</sup> + 110 m<sup>2</sup>

Pasuritë kufitare

- Veri nr: pasurie: 200/243
- Jug nr: pasurie: 200/245
- Lindje nr: pasurie: 200/244
- Perëndim nr: pasurie: 200/2457

Për sa më sipër kërkojmë që të bëhet afishimi publik pranë Bashkisë Himarë kjo bazuar në pikën 22 të VKM-së nr: 827 ,datë 30.09.2024." Të dhënat e kërkesës dhe të evidentimit në terren bëhen publike për 30 ditë në ambientet e Bashkisë ku gjendet pasuria si dhe në ambientet e Agjensisë Shtetërore të Kadastrës "

DREJTOR  
Ina Luçaj

Konceptoi: O.Bitaj

Miratoi: M.Panahori

|   |   |   |  |
|---|---|---|--|
|  | <p>Digitally signed by<br/>Ornela Bitaj<br/>Date: 2024.07.02<br/>15:30:05 +0200</p> | <p>Digitally signed by<br/>Matilda Panahori<br/>Date: 2024.07.02<br/>15:11:31 +0200</p> | <p>Digitally signed by<br/>Ina Luçaj<br/>Date: 2024.07.02<br/>12:14:51 +0200</p> |
|---|---|---|--|

Vulozur elektronikë nga Drejtoria  
Vendore Vlorë  
Date: 2024/07/02 12:20:47 +0200  
34769161082024070212200258014

Agjencia Shtetërore e Kadastrës Drejtoria Vendore Vlorë  
Adresa: Rruga Transballkanike Vlorë

Shënim : Ky dokument është gjeneruar dhe vulozur me anë të një procedure automatike nga një sistem elektronik (Drejtoria Vendore Vlorë)

# GENPLAN

DREJTORIA E ASHK-SE VLORE

QARKU VLORE

BASHKIA HIMARE

ZONA KADASTRALE 1739

ADRESA E PASURISE GJILEK

INDEKSI I HARTES K-34-136-(133-C)

SHKALLA: 1:500

DATA: 19.10.2021

NUMRI UNIK (INDEKSI) :

NR.I APLIKIMIT: 3810

NR.PASURISE : 200/246

SIPERFAQE E PARCELES SE NDERTIMORE = 300

PR. SHTET = PO PR. E TE TRETJEVE = JO PR. TE VET = JO

SIPERFAQE E BAZES SE NDERTIMIT = 145

POSEDUESI : GRIGOR PAVLLO MEHILLI  
VASILLO ILE MEHILLI  
emër atesi mbiemer

X=444675.75  
Y=444625.34

X=46895.79  
Y=444625.34

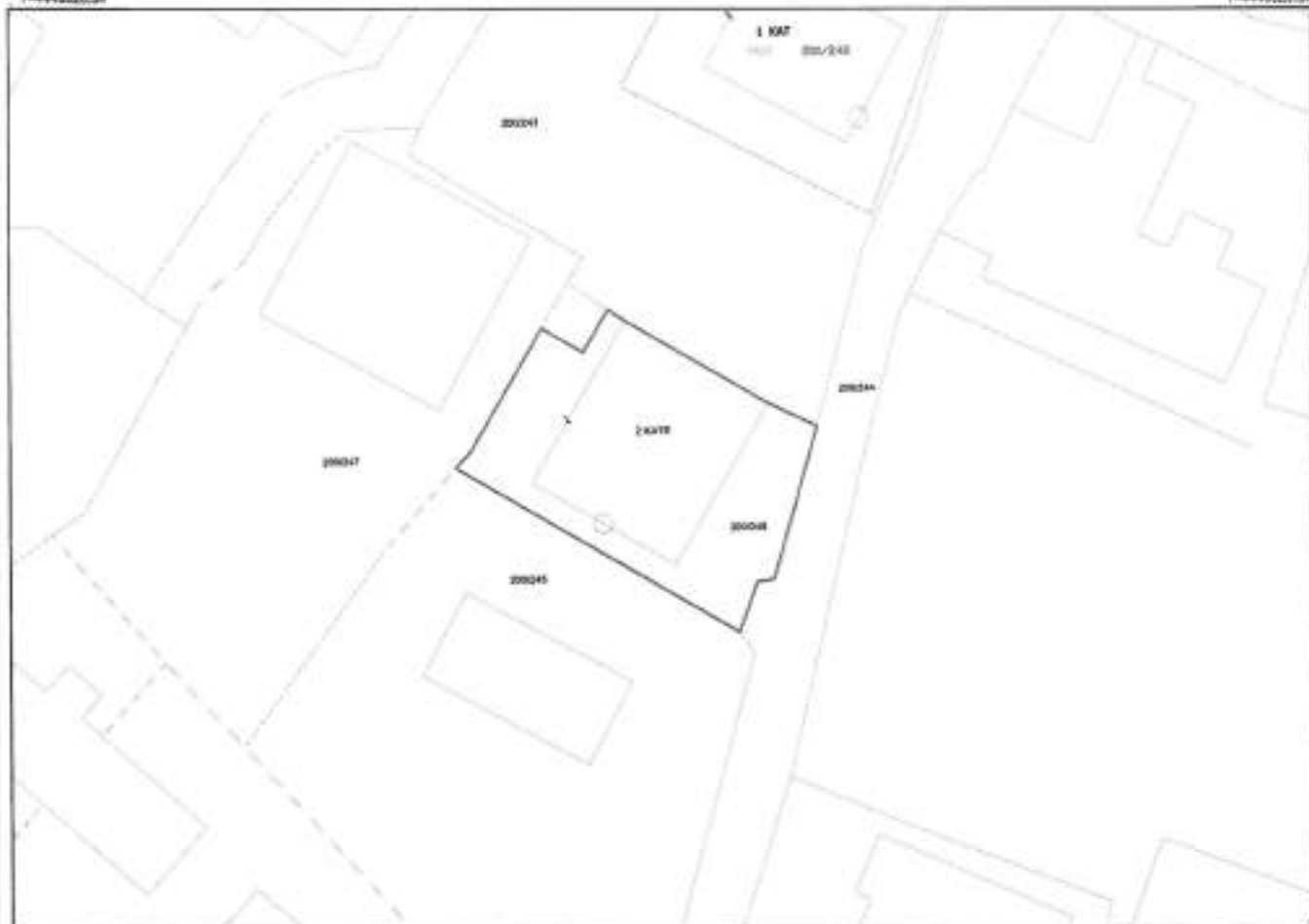

X=46895.75  
Y=444675.10

X=46895.79  
Y=444675.10

## Legjenda

KUFITARET :

VERI Nr. Pas 200/243

JUG Nr. Pas 200/245

LINDJE Nr. Pas 200/244

PERENDIM Nr. Pas 200/247

HYRJA NE OBJEKT

OBJEKT

KUFI PARCELE

SEKTORI I LEGALIZIMIT, CESHTJEVE TE PRONESISE DHE PROCESIVE HARTOGRAFIKE

SPECIALIST IRIALD DERVISHAJ Dervisha

PERGJEGJS MATILDA PANAHORI Matilda

DREJTORE E QARKUT VLORE VLORE

DREJTORE E BASHKISE VLORE VLORE

DREJTORE E BASHKISE VLORE VLORE

Digitally signed by Ina

Date: 2024.07.03 16:31:11 +0200

Digitally signed by Matilda Panahori

Date: 2024.07.03 16:36:03 +0200

Digitally signed by Ina

Date: 2024.07.03 12:14:54 +0200

emër

Ina

Lucaj

LUÇAJ

mbiemer

Digitally signed by Ina

Date: 2024.07.03 12:14:54 +0200

Lucaj

LUÇAJ

nëshkrimi



# PLANIMETRIA E KATIT NËNTOKË

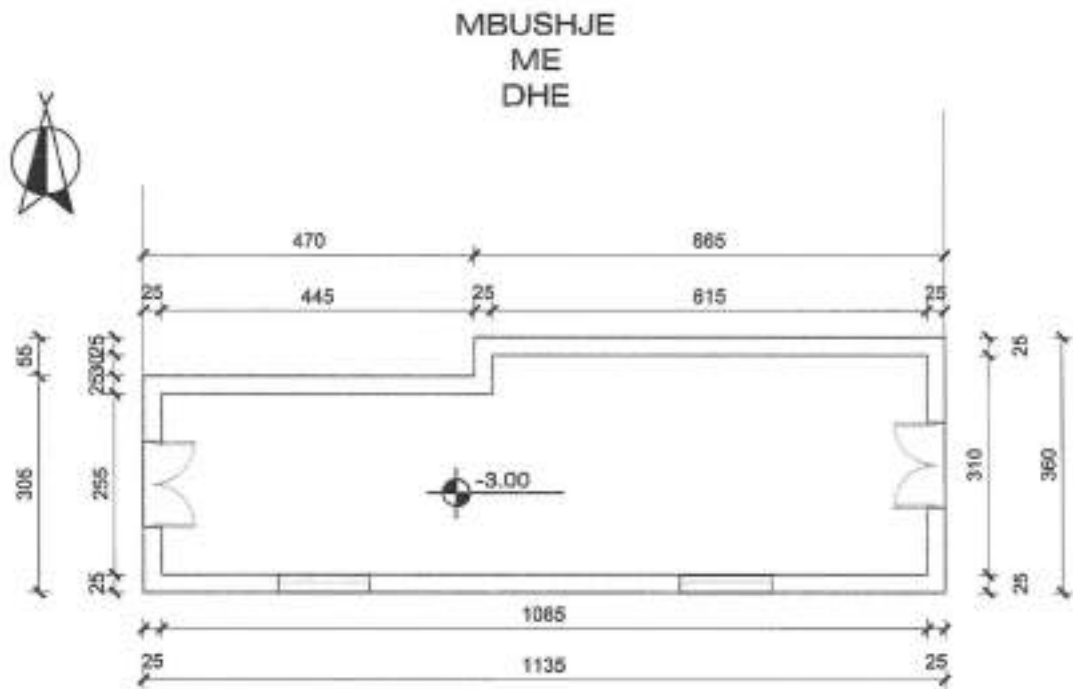

- Sip. banimi 38 m<sup>2</sup>
- Sip. verande 0 m<sup>2</sup>
- Sip. ndërtimi 38 m<sup>2</sup>

|  |  |   |   |
|--|--|---|---|
| <br><b>ASHK</b><br><small>AGJENCIA SHQIPTARE E SHËRIMIT DHE KURËS</small> | <b>Objekti:</b><br>GODINË BANIMI 2 KATE<br>DHE 1 KAT NËNTOKË           | DREJTORIA RAJONALE E ASHK-së<br>QARKU VLORE | Vula:   |
|  | <b>Emërtimi i fletës:</b><br>PLANIMETRIA E KATIT NËNTOKË               | DREJTORI:INA LUÇAJ                          | Përgjegjësi i sektorit:<br><b>MATILDA PANAORI</b> |
| Nr. Fletës:<br><b>A - 1 / 3</b>  | Poseduesi: <b>GRIGOR PAVITLOVË HILLI</b><br>Matilda VASILLO ILE MËNHLI | Përditësor:<br><b>Tek. Adrian Dalipaj</b>   | nënshkrimi:                                       |
| Shkruar:    | Luçaj<br>Data: <b>25.06.2024</b>                                       | punoi:<br><b>Ing. Migena Memushaj</b>       | nënshkrimi:<br><b>Migena Memushaj</b>             |

Shënim : Ky dokument është gjeneruar dhe vëlosur me anë të një procedure automatike nga një sistem elektronik (Drejtoria Vendore Vlorë)

Digitally signed by Migena Memushaj  
Date: 2024.06.25  
15:07:06 +0200



# PLANIMETRIA E KATIT TË PARË

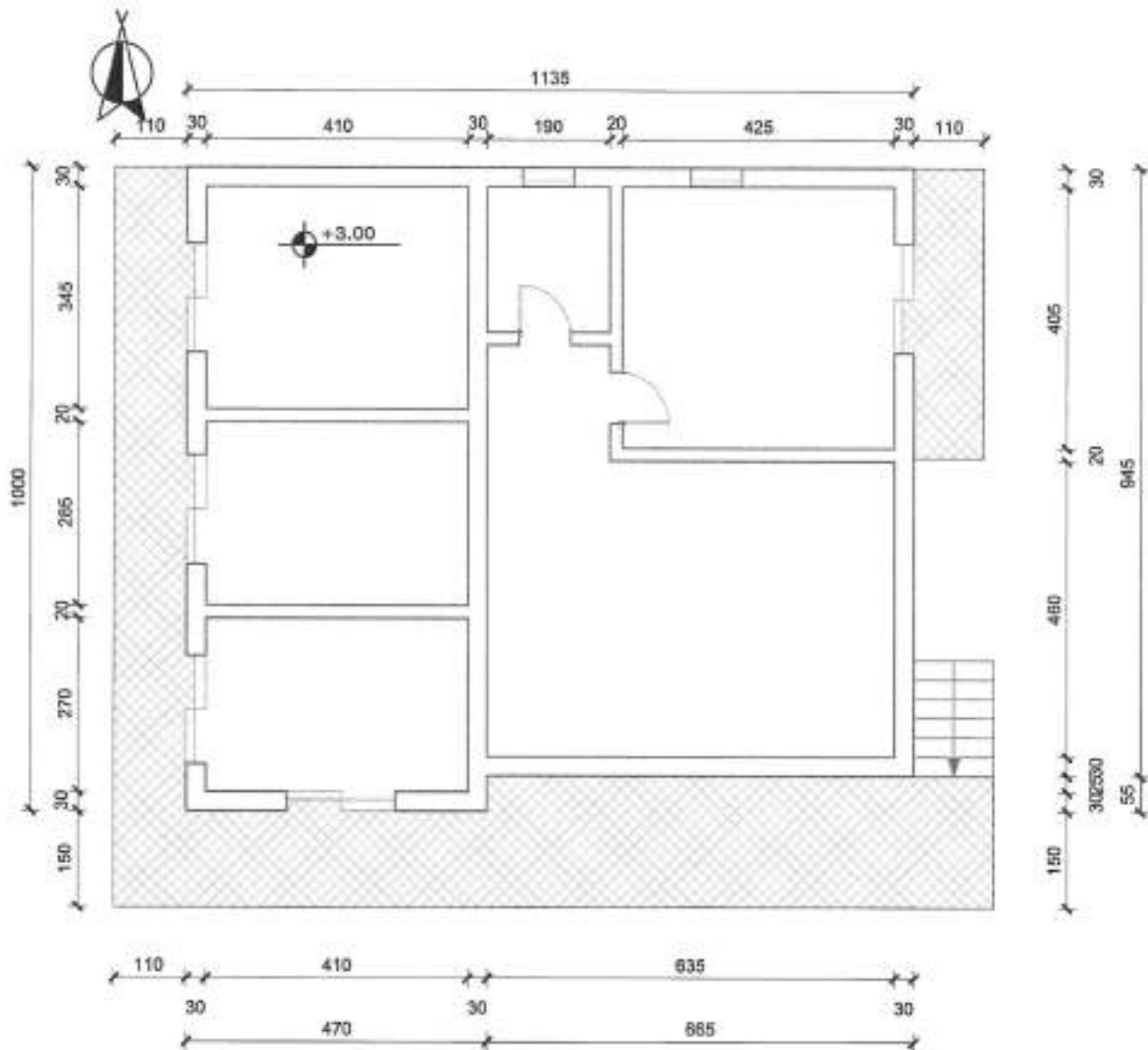

- Sip. banimi 110 m<sup>2</sup>
- Sip. verande 41 m<sup>2</sup>
- Sip. ndërtimi 151 m<sup>2</sup>

|  |  |  |  |
|--|--|--|--|
|               | <b>Objekti:</b><br>GODINË BANIMI 2 KATE<br>DHE 1 KAT NËNTOKË                   | DREJTORIA RAJONALE E ASHK-së<br>QARKU VLORË<br>DREJTORI: INA LUÇAJ | Vull:  |
|  | <b>Emërtimi i fletës:</b><br>PLANIMETRIA E KATIT TË PARË                       | <b>Përgjegjësi i sektorit:</b><br>MATILDA PANAHORI                 | nënshkrimi:  |
| Nr. Fletës:<br><b>A - 3 / 3</b>  | <b>Poseduesi:</b> GRIGOR PAVITOMEHILLI<br>Matilda VASILLO ILË MEHILLI<br>Luçaj | Digitaly signed by<br>Luçaj<br>Date: 2024.06.25<br>10:15:56 +0200  | nënshkrimi:  |
| Stokuesi:<br> | Nr. Vlerësimit: 3810<br>Data: 25.06.2024                                       | <b>punoi:</b><br>Ing. Migena Memushaj                              | nënshkrimi:<br>Migena Memushaj<br>Date: 2024.06.25<br>10:11:54 +0200 |

Shënim : Ky dokument është gjeneruar dhe vullsur me anë të një procedure automatike nga një sistem elektronik (Drejtoria Vendore Vlorë)

Memush



REPUBLIKA E SHqipërisë

AGJENCIA SHTETËRORE E KADASTRËS  
DREJTORIA VENDORE ASHK-së VLORË

Nr. 5791 Prot.

Vlorë, më 03.07 2024

Lënda: Kërkesë për afishim publik

DREJTORISË SË PËRGJITHSHME ASHK TIRANË  
Adresa: Rruga "Dora D'Istria "

Tiranë

Drejtoria Vendore e ASHK-së Vlorë, në zbatim të VKM-së nr.827 datë 30.09.2020 " Për përcaktimin e rregullave për miratimin e dokumentit të pronësisë, të objekteve pa titull pronësie, trojeve të tyre funksionale dhe të oborreve në përdorim "dhe VKM-së nr.1040 datë 25.11.2020 " ka marrë në shqyrtim kërkesën me nr: 20826 prot, me datë 18.06.2024 , plotësuar nga subjekti Bego Salo Mataj. Nga procesverbali verifikimit në terren në dt. 26.06.2024 rezulton se objekti ndodhet në Bashkinë Himarë me këto të dhëna:

- ZK.2046 nr: pasurie: 362/247
- Sipërfaqe parcelës ndërtimore: 300 m<sup>2</sup>
- Sipërfaqe e bazës së ndërtimit: 103 m<sup>2</sup>
- Numri i kateve: 1
- Për banim: 95 m<sup>2</sup>

Pasuritë kufitare

- Veri nr: pasurie: 362/248
- Jug nr: pasurie: 362/248
- Lindje nr: pasurie: 362/248
- Perëndim nr: pasurie: 362/248

Për sa më sipër kërkojmë që të bëhet afishimi publik pranë Bashkisë Himarë kjo bazuar në pikën 22 të VKM-së nr: 827 ,datë 30.09.2024." Të dhënat e kërkesës dhe të evidentimit në terren bëhen publike për 30 ditë në ambientet e Bashkisë ku gjendet pasuria si dhe në ambientet e Agjencisë Shtetërore të Kadastrës "

DREJTOR  
Ina Luçaj

Konceptoi: O.Bitaj

Miratoi: M.Panahori

Ornela  
Bitaj

Digitally signed by  
Ornela Bitaj  
Date: 2024.07.03  
12:04:52 +0200

Matilda  
Panahori

Digitally signed by  
Matilda Panahori  
Date: 2024.07.03  
12:08:11 +0200

Ina  
Luçaj

Digitally signed by Ina  
Luçaj  
Date: 2024.07.03  
12:05:31 +0200



Vulosur elektronikisht nga Drejtorja  
Vendore Vlorë  
Date: 2024.07.03 12:58:15 +0200  
34PVL0RE202407031258158014

Agjencia Shtetërore e Kadastrës Drejtoria Vendore Vlorë  
Adresa: Rruga Transballkanike Vlorë

Shënim : Ky dokument është gjeneruar dhe vulosur me anë të një procedure automatike nga një sistem elektronik (Drejtoria Vendore Vlorë)



REPUBLIKA E SHQIPËRISË

AGJENCIA SHQETËRORE E KADASTRËS  
DREJTORIA VENDORE ASHK-së VLORË

Nr. 5192 Prot.

Vlorë, më 03/07 2024

Lënda: Kërkesë për afishim publik

BASHKISË HIMARË

Himarë

Drejtoria Vendore e ASHK-së Vlorë, në zbatim të VKM-së nr.827 datë 30.09.2020 " Për përcaktimin e rregullave për miratimin e dokumentit të pronësisë, të objekteve pa titull pronësie, trojeve të tyre funksionale dhe të oborreve në përdorim "dhe VKM-së nr.1040 datë 25.11.2020 " ka marrë në shqyrtim kërkesën me nr: 20826 prot, me datë 18.06.2024 , plotësuar nga subjekti **Bego Salo Mataj**. Nga procesverbali verifikimit në terren në dt. 26.06.2024 rezulton se objekti ndodhet në Bashkinë Himarë me këto të dhëna:

- ZK.2046 nr: pasurie: 362/247
- Sipërfaqe parcelës ndërtimore: 300 m<sup>2</sup>
- Sipërfaqe e bazës së ndërtimit: 103 m<sup>2</sup>
- Numri i kateve: 1
- Për banim: 95 m<sup>2</sup>

Pasuritë kufitare

- Veri nr: pasurie: 362/248
- Jug nr: pasurie: 362/248
- Lindje nr: pasurie: 362/248
- Perëndim nr: pasurie: 362/248

Për sa më sipër kërkojmë që të bëhet afishimi publik pranë Bashkisë Himarë kjo bazuar në pikën 22 të VKM-së nr: 827 ,datë 30.09.2024." Të dhënat e kërkesës dhe të evidentimit në terren bëhen publike për 30 ditë në ambientet e Bashkisë ku gjendet pasuria si dhe në ambientet e Agjencisë Shtetërore të Kadastrës "

DREJTOR  
Ina Luçaj

Konceptoi: O.Bitaj

Miratoi: M.Panahori

|   |   |   |   |  |
|---|---|---|---|--|
|  |  | <p>Digitally signed by<br/>Ornela<br/>Bitaj<br/>Date: 2024.07.03<br/>12:58:12 +0200</p> | <p>Digitally signed by<br/>Matilda<br/>Panahori<br/>Date: 2024.07.03<br/>12:58:11 +0200</p> | <p>Digitally signed by<br/>Ina<br/>Luçaj<br/>Date: 2024.07.03<br/>12:58:21 +0200</p> |
|---|---|---|---|--|

Vulosur elektronikisht nga Drejtoria  
Vendore Vlorë  
Date: 2024/07/03 12:58:04 +0200  
340x6x.CRF2024/07/03 12:58:0486014

Agjencia Shtetërore e Kadastrës Drejtoria Vendore Vlorë  
Adresa: Rruga Transballkanike Vlorë

Shënimi : Ky dokument është gjeneruar dhe vulosur me anë të një procedure automatike nga një sistem elektronik (Drejtoria Vendore Vlorë)

# GENPLAN

DREJTORIA E ASHK-SE VLORE

QARKU VLORE

BASHKIA HIMARE

ZONA KADASTRALE 2046

ADRESA E PASURISE KALLARAT

INDEKSI I HARTES K-34-138-(88-D)

SHKALLA: 1:500

DATA: 26.06.2024

NUMRI UNIK (INDEKSI) :

NR.I APLIKIMIT: 20826

NR.PASURISE : 362/247

SIPERFAQE E PARCELES SE NDERTIMORE = 300

PR. SHTET = PO PR. E TE TRETETEVE = JO PR. TE VET = JO

SIPERFAQE E BAZES SE NDERTIMIT = 103

POSEDUESI : BEGO SALO MATAJ  
LARGIME SEJKO METAJ

emër atësi mbiemër

X=477967.84  
Y=4452772.30

X=478077.88  
Y=4452772.30



X=477967.84  
Y=4452772.30

X=478077.88  
Y=4452772.30

## Legjenda

KUFITARET :

VERI Nr. Pas 362/248

JUG Nr. Pas 362/248

LINDJE Nr. Pas 362/248

PERENDIM Nr. Pas 362/248

- SIPERFAQE ME CERTIFIKATE PRONESIE  
— HYRJA NE OBJEKT  
— OBJEKT  
— KUFI PARCELE

SEKTORI I LEGALIZIMIT, CESHTJEVE TE PRONESISE DHE PROCESIVE HARTOGRAFIKE

SPECIALIST JURGEN COLAKU Jurgen Colaku  
Mënyra e shprehjes: Niveli i punës: 02/2024

PERGJEGJES MATILDA PANAHORI Matilda Panahori  
Mënyra e shprehjes: Niveli i punës: 02/2024

DREJTOR / PERFAQESUES I SUBJEKTIT: INA LUÇAJ

Matilda Panahori  
mbiemër

Digitally signed by  
Matilda Panahori  
Date: 2024.07.02  
10:58:52 +02'00'

Ina Luçaj  
përkrahësi

Digitally signed by Ina  
Luçaj  
Date: 2024.07.02  
10:58:52 +02'00'



Shënim: Ky dokument është gjeneruar dhe vërtetuar me anë të një procedure automatike nga një sistem elektronik (Drejtoria Vendore Vlorë)

Shënim : Ky dokument është gjeneruar dhe vërtetuar me anë të një procedure automatike nga një sistem elektronik (Drejtoria Vendore Vlorë)

# PLANIMETRIA E KATIT PËRDHE

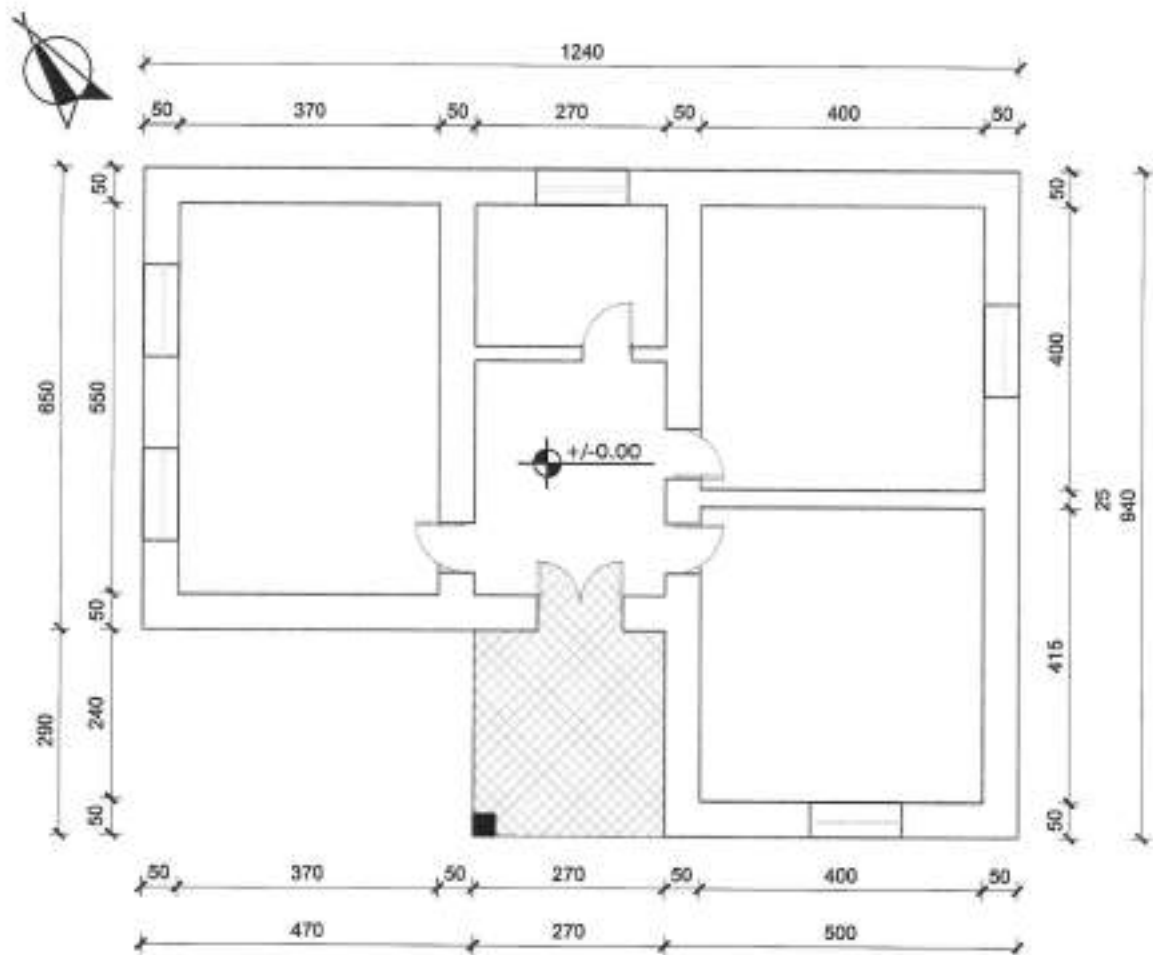

- Sip. ndërtimi 103 m<sup>2</sup>
- Sip. verande 8 m<sup>2</sup>
- Sip. banimi 95 m<sup>2</sup>

|  |   |  |  |
|--|---|--|--|
| <br>Mr. Fletës:<br><b>A-1/1</b> | Objekti:<br><b>GODINË BANIMI 1 KAT</b>                  | <b>ASHK</b><br>QARKU VLORË<br>DREJTORI INA LUÇAJ | Vula:  |
|  | Emërtimi i fletës:<br><b>PLANIMETRIA E KATIT PËRDHE</b> | Përgjegjësi i sektorit:<br>Ark.MATILDA PANAHO RI | nënshkrimi:  |
| Poseduesi:<br>Matilda PANAHORI<br>LARGIME SEURO NATAJ<br>Luçaj   | përditësoi:<br><b>Tek.Kastriot Jahaj</b>                | nënshkrimi:                                      |  |
| Data:<br><b>27.06.2024</b>   | punoi:<br>Ark.Brunilda Tafili                           | nënshkrimi:                                      |  |
| ID: 20626<br>2024070113062694014   | Date:<br><b>27.06.2024</b>                              | nënshkrimi:<br><b>Brunilda Tafili</b>            | Digitally signed by<br>Brunilda Tafili<br>Date: 2024.06.27<br>10:29:46 +02'00' |

Shënim : Ky dokument është gjeneruar dhe vulasur me anë të një procedure automatike nga një sistem elektronik (Drejtoria Vendore Vlorë)



REPUBLIKA E SHqipëRISE

AGJENCIA SHqETËRORE E KADASTRËS  
DREJTORIA VENDORE ASHK-së VLORË

Nr. 5197 Prot.

Vlorë, më 03.07 2024

Lënda: Kërkesë për afishim publik

DREJTORISË SË PËRGJITHSHME ASHK TIRANË  
Adresa: Rruga "Dora D'Istria "

Tiranë

Drejtoria Vendore e ASHK-së Vlorë, në zbatim të VKM-së nr.827 datë 30.09.2020 " Për përcaktimin e rregullave për miratimin e dokumentit të pronësisë, të objekteve pa titull pronësie, trojeve të tyre funksionale dhe të oborreve në përdorim "dhe VKM-së nr.1040 datë 25.11.2020 " ka marrë në shqyrtim kërkesën me nr: 22133 prot, me datë 27.06.2024 , plotësuar nga subjekti Alim Namik Mehmetaj. Nga procesverbali verifikimit në terren në dt. 26.06.2024 rezulton se objekti ndodhet në Bashkinë Himarë me këto të dhëna:

- ZK.2046 nr: pasurie: 362/244
- Sipërfaqe parcelës ndërtimore: 300 m<sup>2</sup>
- Sipërfaqe e bazës së ndërtimit: 79 m<sup>2</sup>
- Numri i kateve: 1
- Për banim: 79 m<sup>2</sup>

Pasuritë kufitare

- Veri nr: pasurie: 362/245
- Jug nr: pasurie: 362/245
- Lindje nr: pasurie: 362/245
- Perëndim nr: pasurie: 362/245

Për sa më sipër kërkojmë që të bëhet afishimi publik pranë Bashkisë Himarë kjo bazuar në pikën 22 të VKM-së nr: 827 ,datë 30.09.2024." Të dhënat e kërkesës dhe të evidentimit në terren bëhen publike për 30 ditë në ambientet e Bashkisë ku gjendet pasuria si dhe në ambientet e Agjensisë Shtetërore të Kadastrës "

DREJTOR  
Ina Luçaj

Konceptoi: O.Bitaj

Miratoi: M.Panahori



Digitally signed by  
Omela Bitaj  
DN: cn=Omela Bitaj, o=Agjencia Shtetërore e Kadastrës, ou=Drejtoria Vendore Vlorë, email=omela.bitaj@ashk.gov.al, c=AL

Matilda Panahori  
Digitally signed by  
Matilda Panahori  
DN: cn=Matilda Panahori, o=Agjencia Shtetërore e Kadastrës, ou=Drejtoria Vendore Vlorë, email=matilda.panahori@ashk.gov.al, c=AL

Ina Luçaj  
Digitally signed by  
Ina Luçaj  
DN: cn=Ina Luçaj, o=Agjencia Shtetërore e Kadastrës, ou=Drejtoria Vendore Vlorë, email=ina.lucaj@ashk.gov.al, c=AL

Digitally signed by  
Ina Luçaj  
DN: cn=Ina Luçaj, o=Agjencia Shtetërore e Kadastrës, ou=Drejtoria Vendore Vlorë, email=ina.lucaj@ashk.gov.al, c=AL

Agjencia Shtetërore e Kadastrës Drejtoria Vendore Vlorë

Shënim : Ky dokument është gjeneruar dhe vulosur me anë të adresës: Rruga Transballkanike Vlorë  
të një procedure automatike nga një sistem elektronik (Drejtoria Vendore Vlorë)



REPUBLIKA E SHQIPËRIE

AGJENCIA SHTETËRORE E KADASTRËS  
DREJTORIA VENDORE ASHK-së VLORË

Nr. 1793 Prot.

Vlorë, më 03.07 2024

Lënda: Kërkesë për afishim publik

BASHKISË HIMARË

Himarë

Drejtoria Vendore e ASHK-së Vlorë, në zbatim të VKM-së nr.827 datë 30.09.2020 " Për përcaktimin e rregullave për miratimin e dokumentit të pronësisë, të objekteve pa titull pronësie, trojeve të tyre funksionale dhe të oborreve në përdorim "dhe VKM-së nr.1040 datë 25.11.2020 " ka marrë në shqyrtim kërkesën me nr: 22133 prot, me datë 27.06.2024 , plotësuar nga subjekti **Allm Namik Mehmetaj**. Nga procesverbali verifikimit në terren në dt. 26.06.2024 rezulton se objekti ndodhet në Bashkinë Himarë me këto të dhëna:

- ZK.2046 nr: pasurie: **362/244**
- Sipërfaqe parcelës ndërtimore: **300 m2**
- Sipërfaqe e bazës së ndërtimit: **79 m2**
- Numri i kateve: **1**
- Për banim: **79 m2**

Pasuritë kufitare

- Veri nr: pasurie: **362/245**
- Jug nr: pasurie: **362/245**
- Lindje nr: pasurie: **362/245**
- Perëndim nr: pasurie: **362/245**

Për sa më sipër kërkojmë që të bëhet afishimi publik pranë Bashkisë Himarë kjo bazuar në pikën 22 të VKM-së nr: 827 ,datë 30.09.2024." Të dhënat e kërkesës dhe të evidentimit në terren bëhen publike për 30 ditë në ambientet e Bashkisë ku gjendet pasuria si dhe në ambientet e Agjencisë Shtetërore të Kadastrës "

DREJTOR  
Ina Luçaj

Konceptoi: *O.Bitaj*

Miratoi: *M.Panahori*



Ornela  
Bitaj

Digitally signed by  
Ornela Bitaj  
Date: 2024.07.03  
12:23:34 +0200

Matilda  
Panahori

Digitally signed by  
Matilda Panahori  
Date: 2024.06.27  
12:25:11 +0200

Ina  
Luçaj

Digitally signed by Ina  
Luçaj  
Date: 2024.07.03  
12:12:44 +0200

Vëlosur elektronikisht nga Drejtoria  
Vendore Vlorë  
Date: 2024/07/03 12:16:40 +0200  
34hwVL0RE30240370513153229014

Agjencia Shtetërore e Kadastrës Drejtoria Vendore Vlorë  
Adresa: Rruga Transballkanike Vlorë

Shënim : Ky dokument është gjeneruar dhe vëlosur me anë të një procedure automatike nga një sistem elektronik (Drejtoria Vendore Vlorë)

# GENPLAN

|  |   |
|--|---|
| <b>DREJTORIA E ASHK-SE VLORE</b>         | <b>NUMRI UNIK (INDEKSI) :</b>                                 |
| <b>QARKU VLORE</b>                       | <b>NR.J APLIKIMIT: 21973</b>                                  |
| <b>BASHKIA HIMARE</b>                    | <b>NR.PASURISE : 362/244</b>                                  |
| <b>ZONA KADASTRALE 2046</b>              | <b>SIPERFAQE E PARCELES SE NDERTIMORE = 300</b>               |
| <b>ADRESA E PASURISE KALLARAT</b>        | <b>PR. SHTET = PO PR. E TE TRETETEVE = JO PR. TE VET = JO</b> |
| <b>INDEKSI I HARTES K-34-136-(104-B)</b> | <b>SIPERFAQE E BAZES SE NDERTIMIT = 79</b>                    |
| <b>SHKALLA: 1:500</b>                    | <b>POSEDUESI : ALIM NAMIK MEHMETAJ</b>                        |
| <b>DATA: 27.06.2024</b>                  | <b>MERZAJ LAVDOSH MEHMETAJ</b>                                |
|  | <b>emër stesi mblimer</b>                                     |

X=478427.38  
Y=4452528.87

X=478517.43  
Y=4452528.87

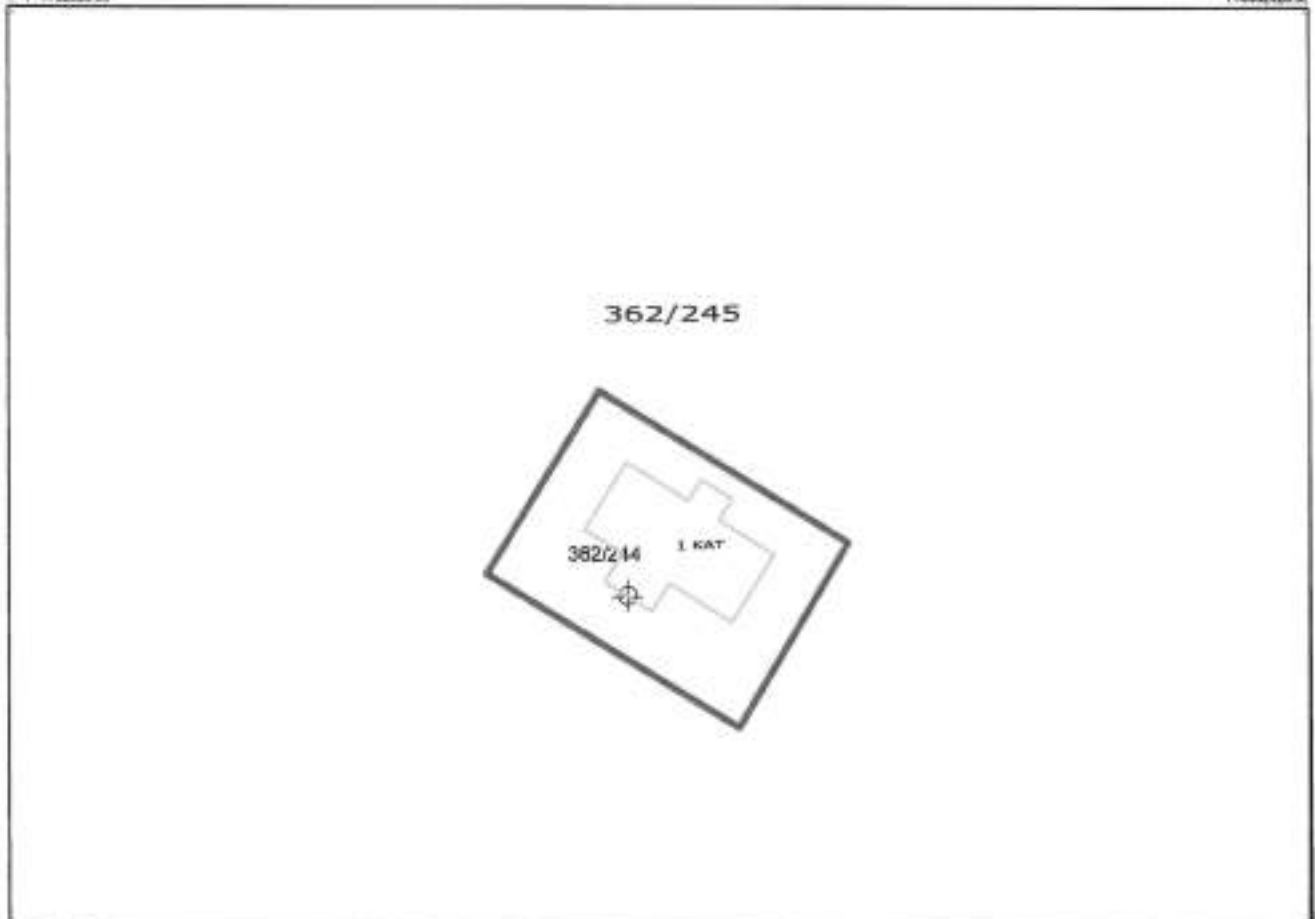



X=478427.38  
Y=4452484.75

X=478517.43  
Y=4452484.75

## Legjenda

### KUFITARET :

**VERI** Nr. Pas 362/245  
**JUG** Nr. Pas 362/245  
**LINDJE** Nr. Pas 362/245  
**PERENDIM** Nr. Pas 362/245

 **HYRJA NE OBJEKT**  
 **OBJEKT**  
 **KUFI PARCELE**

SEKTORI I LEGALIZIMIT, CESHTJEVE TE PRONESISE DHE PROCESIVE HARTOGRAFIKE

**SPECIALIST** LINDITA JAUPAJ

Udhëzues  
Drejtori  
Qendër i punëve  
publike të bashkisë  
Kallarat

**PERGJEGJS** MATILDA PANAHORI

Digitally signed by  
Matilda Panahori  
Date: 2024.06.27  
22:35:11 +0200

**Ina**

Digitally signed by Ina  
Lucaj  
Date: 2024.07.02  
13:12:45 +0200



Vulosur elektronikisht nga Drejtoria e  
Vendore Vlorë  
DREJTORIA E ASHK-SE VLORE  
KALLARAT  
K-34-136-(104-B)  
34200 VLORE 0204270313143665314

emër

mblimer

nënshkrimi

Shënim : Ky dokument është gjeneruar dhe vulosur me anë të një procedure automatike nga një sistem elektronik (Drejtorja Vendore Vlorë)

# PLANIMETRIA E KATIT PËRDHE

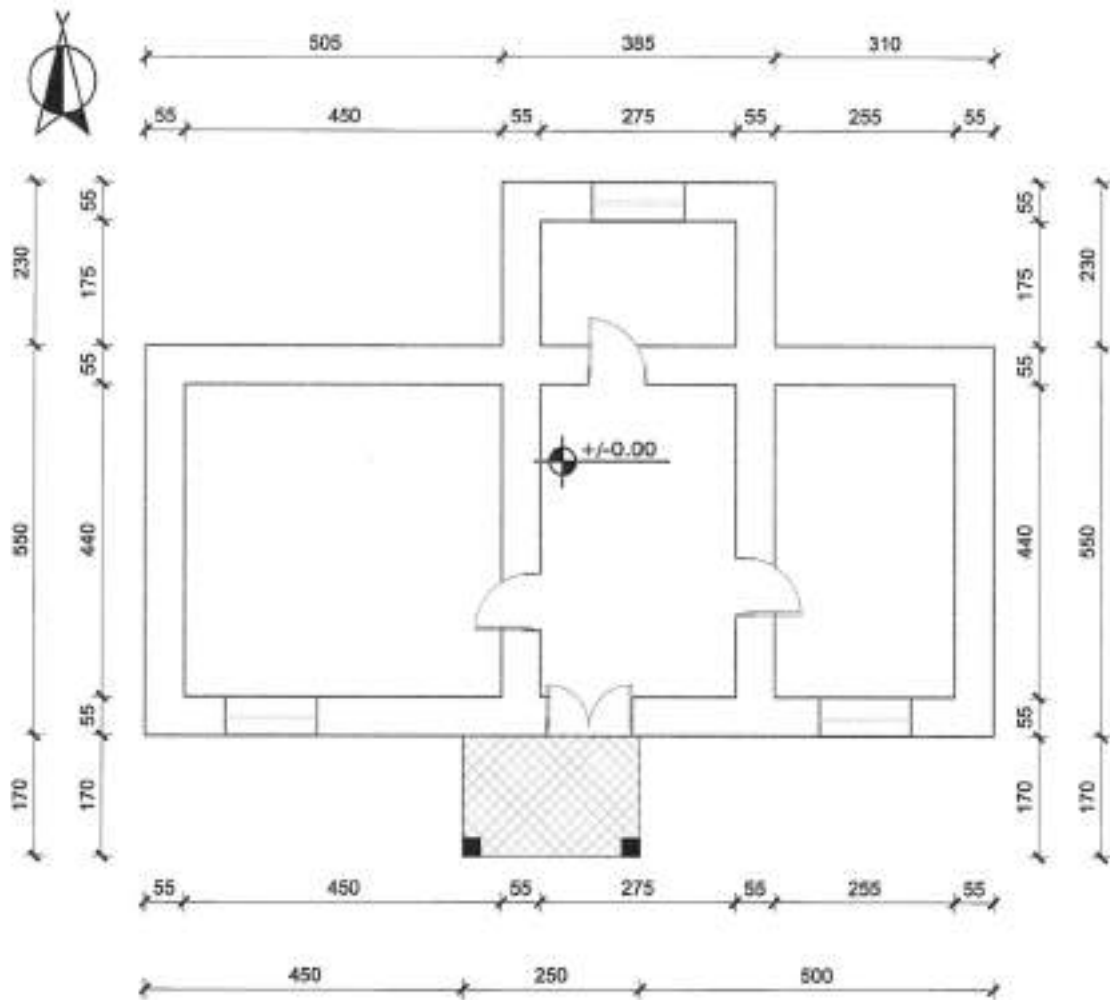

- Sip. banimi 75 m<sup>2</sup>
- Sip. verande 4 m<sup>2</sup>
- Sip. ndërtimi 79 m<sup>2</sup>

|   |   |   |                                |
|---|---|---|--------------------------------|
|  | <b>Objekti:</b><br>GODINË BANIMI 1 KAT  | DREJTORIA RAJONALE E ASHK-së<br>QARKU VLORE<br>DREJTORI: NA LUÇAJ | Vula:                          |
|   | <b>Emërtimi / Rubës:</b><br>PLANIMETRIA E KATIT PËRDHE  | <b>Përgjegjësi i sektorit:</b><br>MATILDA PANAHORI                | nënshkrimi:                    |
| Nr. Rubës:<br><b>A-1/1</b>  | <b>Poseduesi:</b><br>ALIM NAIK MEHMETAJ<br>MERZAJ LAVDOSH MEHMETAJ<br>Matilda Panahori<br>Luçaj | <b>Përditësoi:</b><br>Tek. Adrian Dalipaj                         | nënshkrimi:                    |
| Nr. Dokumenti:<br><b>22193</b>  | Data:<br>27.06.2024   | <b>punoi:</b><br>Ing. Migena Memushaj                             | nënshkrimi:<br>Migena Memushaj |

Shënim : Ky dokument është gjeneruar dhe vulaur me anë të një procedure automatike nga një sistem elektronik (Drejtoria Vendore Vlorë)



REPUBLIKA E SHQIPËRIË

AGJENCIA SHQIPTËRORE E KADASTRËS  
DREJTORIA VENDORE ASHK-së VLORË

Nr. 5183 Prot.

Vlorë, më 13.07, 2024

Lënda: Kërkesë për afishim publik

DREJTORISË SË PËRGJITHSHME ASHK TIRANË  
Adresa: Rruga "Dora D'Istria "

Tiranë

Drejtoria Vendore e ASHK-së Vlorë, në zbatim të VKM-së nr.827 datë 30.09.2020 " Për përcaktimin e rregullave për miratimin e dokumentit të pronësisë, të objekteve pa titull pronësie, trojeve të tyre funksionale dhe të oborreve në përdorim "dhe VKM-së nr.1040 datë 25.11.2020 " ka marrë në shqyrtim kërkesën me nr: 34945 prot, me datë 07.06.2019 , plotësuar nga subjekti **Jani Thanas Bifsha**. Nga procesverbali verifikimit në terren në dt. 12.06.2024 rezulton se objekti ndodhet në Bashkinë Himarë me këto të dhëna:

- ZK.1481 nr: pasurie: 202/859
- Sipërfaqe parcelës ndërtimore: 300 m<sup>2</sup>
- Sipërfaqe e bazës së ndërtimit: 148 m<sup>2</sup>
- Numri i kateve: 2
- Për banim: 56 m<sup>2</sup> + 115 m<sup>2</sup>

Pasuritë kufitare

- Veri nr: pasurie: 202/858
- Jug nr: pasurie: 202/858
- Lindje nr: pasurie: 202/858
- Perëndim nr: pasurie: 202/858

Për sa më sipër kërkojmë që të bëhet afishimi publik pranë Bashkisë Himarë kjo bazuar në pikën 22 të VKM-së nr: 827 ,datë 30.09.2024." Të dhënat e kërkesës dhe të evidentimit në terren bëhen publike për 30 ditë në ambientet e Bashkisë ku gjendet pasuria si dhe në ambientet e Agjencisë Shtetërore të Kadastrës "

DREJTOR  
Ina Luçaj

Konceptoi: O.Bitaj

Miratoi: M.Panahori



Digitally signed by  
Orneta Bitaj  
Date: 2024.06.28  
08:03:15 +0200

Vulasur elektronikisht nga Drejtoria  
Vendore Vlorë  
Data: 2024.07.03 12:13:16 +0200  
Mesazhi dhe 2024070312130632014

Matilda  
Panahori

Digitally signed by  
Matilda Panahori  
Date: 2024.06.28  
08:13:47 +0200

Ina  
Luçaj

Digitally signed by Ina  
Luçaj  
Date: 2024.07.03  
12:19:05 +0200

Agjencia Shqiptërore e Kadastrës Drejtoria Vendore Vlorë  
Adresa: Rruga Transballkanike Vlorë

Shënim : Ky dokument është gjeneruar dhe vulasur me anë  
të një procedure automatike nga një sistem elektronik (Drejtoria Vendore Vlorë)



REPUBLIKA E SHQIPËRISË

AGJENCIA SHTETËRORE E KADASTRËS  
DREJTORIA VENDORE ASHK-së VLORË

Nr. 5184 Prot.

Vlorë, më 03.07. 2024

Lënda: Kërkesë për afishim publik

BASHKISË HIMARË

Himarë

Drejtoria Vendore e ASHK-së Vlorë, në zbatim të VKM-së nr.827 datë 30.09.2020 " Për përcaktimin e rregullave për miratimin e dokumentit të pronësisë, të objekteve pa titull pronësie, trojeve të tyre funksionale dhe të oborreve në përdorim "dhe VKM-së nr.1040 datë 25.11.2020 " ka marrë në shqyrtim kërkesën me nr: 34945 prot, me datë 07.06.2019 , plotësuar nga subjekti **Jani Thanas Bifsha**. Nga procesverbali verifikimit në terren në dt. 12.06.2024 rezulton se objekti ndodhet në Bashkinë Himarë me këto të dhëna:

- ZK.1481 nr: pasurie: 202/859
- Sipërfaqe parcelës ndërtimore: 300 m<sup>2</sup>
- Sipërfaqe e bazës së ndërtimit: 148 m<sup>2</sup>
- Numri i kateve: 2
- Për banim: 56 m<sup>2</sup> + 115 m<sup>2</sup>

Pasuritë kufitare

- Veri nr: pasurie: 202/858
- Jug nr: pasurie: 202/858
- Lindje nr: pasurie: 202/858
- Perëndim nr: pasurie: 202/858

Për sa më sipër kërkojmë që të bëhet afishimi publik pranë Bashkisë Himarë kjo bazuar në pikën 22 të VKM-së nr: 827 ,datë 30.09.2024." Të dhënat e kërkesës dhe të evidentimit në terren bëhen publike për 30 ditë në ambientet e Bashkisë ku gjendet pasuria si dhe në ambientet e Agjensisë Shtetërore të Kadastrës "

DREJTOR  
Ina Luçaj

Konceptoi: O.Bitaj

Miratoi: M.Panahori

Ornela  
Bitaj

Digitally signed by  
Ornela Bitaj  
Date: 2024.06.28  
09:03:15 +0200

Matilda  
Panahori

Digitally signed by  
Matilda Panahori  
Date: 2024.06.28  
09:17:47 +0200

Ina  
Luçaj

Digitally signed by  
Ina Luçaj  
Date: 2024.07.03  
12:16:05 +0200



Vula eur elektronike nga Drejtoria  
Vendore Vlorë  
Data: 2024.07.03 12:16:00 +0200  
34RYVLORÉ202407031216005014

Agjencia Shtetërore e Kadastrës Drejtoria Vendore Vlorë  
Adresa: Rruga Transballkanike Vlorë

Shënim : Ky dokument është gjeneruar dhe vula eur me anë  
të një procedure automatike nga një sistem elektronik (Drejtoria Vendore Vlorë)

# GENPLAN

DREJTORIA E ASHK-SE VLORE

QARKU VLORE  
BASHKIA HIMARE

ZONA KADASTRALE 1481

ADRESA E PASURISE DHERMI

INDEKSI I HARTES K-34-136-(133-A)

SHKALLA: 1:500

DATA: 27.06.2024

NUMRI UNIK (INDEKSI) :

NR.I APLIKIMIT: 34945

NR.PASURISE : 202/859

SIPERFAQE E PARCELES SE NDERTIMORE = 300

PR. SHTET = PO PR. E TE TRETJEVE = JO PR. TE VET = JO

SIPERFAQE E BAZES SE NDERTIMIT = 148

POSEDUESI : JANI THANAS BIFSHA  
VASILIKA JORGJI BIFSHA

emer stesi mbiemer

X=48873.97  
Y=44711.58

X=48904.01  
Y=44711.58

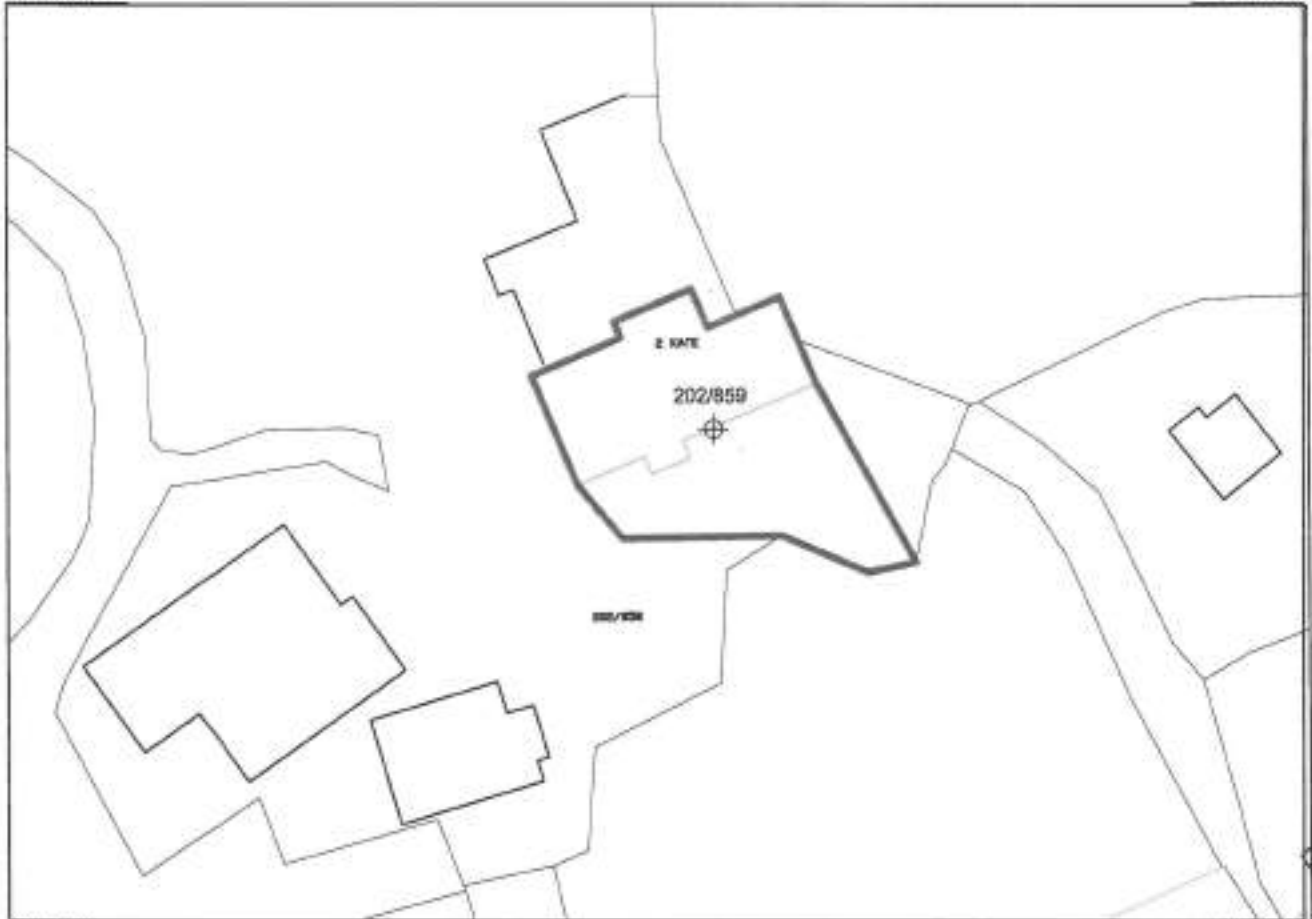

X=48873.97  
Y=44708.58

X=48916.01  
Y=44708.58

## Legjenda

### KUFITARET :

VERI Nr. Pas 202/858  
JUG Nr. Pas 202/858  
LINDJE Nr. Pas 202/858  
PERENDIM Nr. Pas 202/858

⊕ HYRJA NE OBJEKT  
□ OBJEKT  
— KUPI PARCELE

SEKTORI I LEGALIZIMIT, CESHTJEVE TE PRONESISE DHE PROCESIVE HARTOGRAFIKE

SPECIALIST LINDITA JAUPAJ

Lindita Jaupaj  
Matilda Panahori

PERGJEGJS MATILDA PANAHORI

Digitally signed by  
Matilda Panahori  
Date: 2024.06.28

Ina

Digitally signed by Ina  
Date: 2024.07.03

Lucaj

Date: 2024.07.03



Vulasur elektronik i Liza Durrës  
Vendore Vlorë  
08:11:24 +02:00

Matilda Panahori

08:17:46 +02:00

LUÇAJ

emer

mbiemër

nënshkrimi

Shënim : Ky dokument është gjeneruar dhe vulasur me anë të një procedure automatike nga një sistem elektronik (Drejtoria Vendore Vlorë)

# PLANIMETRIA E KATIT PËRDHE

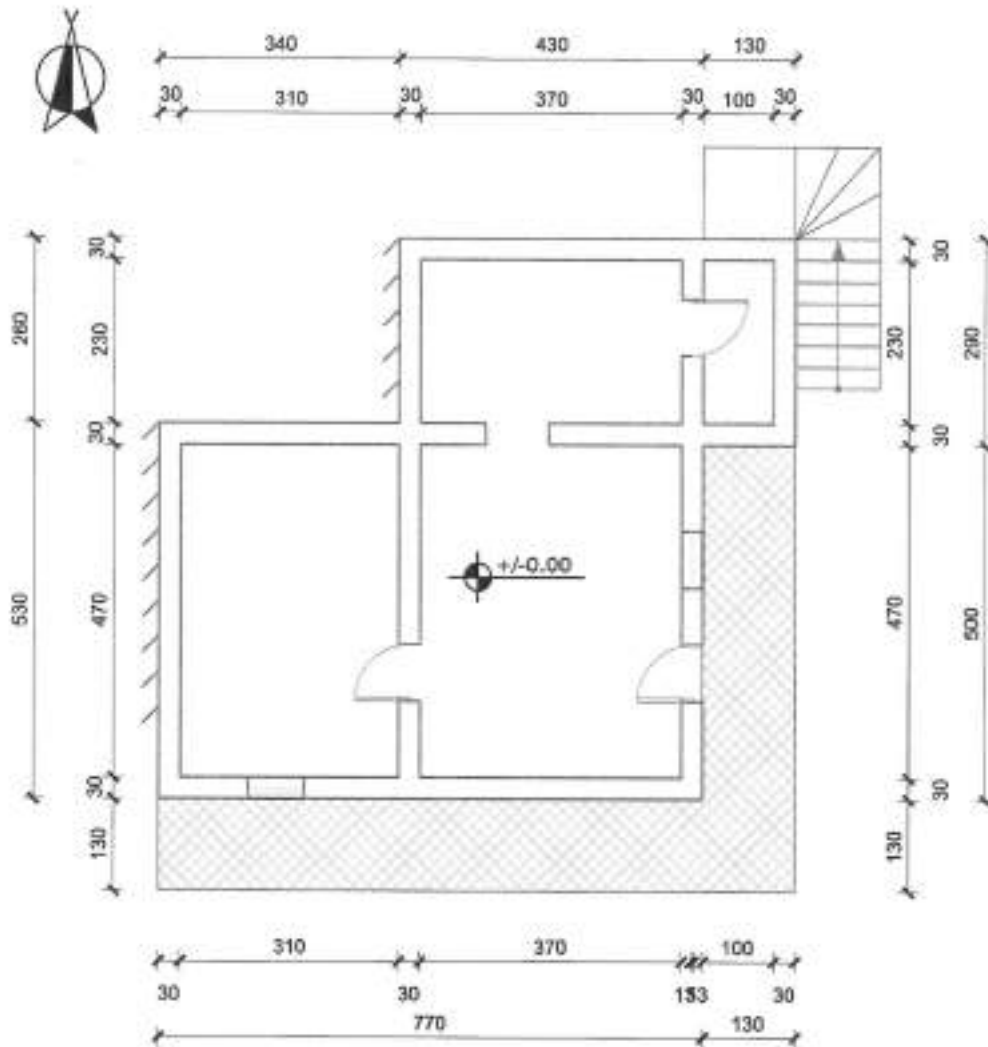

- Sip. banimi 56 m<sup>2</sup>
- Sip. verandë 18 m<sup>2</sup>
- Sip. ndërtim 74 m<sup>2</sup>

|   |                          |  |  |                              |               |
|---|--------------------------|--|--|------------------------------|---------------|
|  | Objekti:                 | <b>GODINË BANIMI 2 KATE</b>  |  | DREJTORIA RAJONALE E ASHK-së | Vule:         |
|   | Emërtimi i fletës:       | PLANIMETRIA E KATIT PËRDHE   |  | DREJTORI: NA LUÇAJ           |               |
| Nr. Fletës:   | Poseduesi:               | <b>JANI THANAS BIFSHA</b><br>Matilda (Migjen Memushaj) Ina<br><b>VASILIKA JORGJI BIFSHA</b><br>Panahori<br>Luçaj |  | Përgjegjësi i sektorit:      | mëshkrimi:    |
| <b>A-1/2</b>  | Nr. Vite dhe Vitekalori: | 93<br>252407081212269914   |  | <b>MATILDA PANAHORI</b>      |               |
| Shkruar:  | Data:                    | 27.06.2024   |  | <b>Tek. Agim Begotaraj</b>   | mëshkrimi:    |
|  |                          |  |  | <b>Ing. Migena Memushaj</b>  | mëshkrimi:    |
|   |                          |  |  |                              | <b>Migena</b> |
|   |                          |  |  |                              | <b>Memush</b> |

Shënim : Ky dokument është gjeneruar dhe vulasur me anë të një procedure automatike nga një sistem elektronik (Drejtoria Vendore Vlorë)

Digitally signed by Migena Memushaj  
Date: 2024.06.27  
16:08:31 +0200

# PLANIMETRIA E KATIT TË PARË

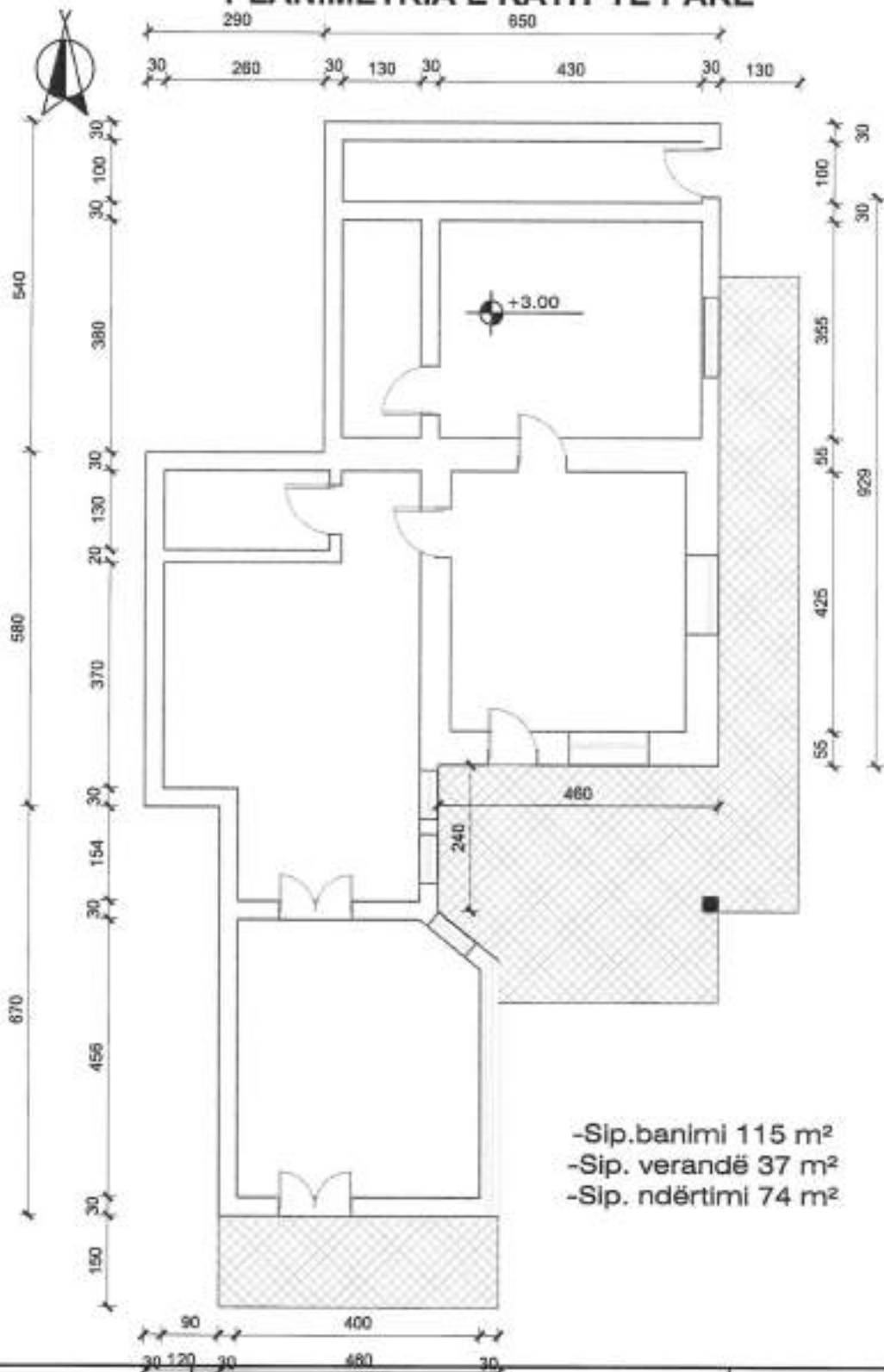

- Sip.banimi 115 m<sup>2</sup>
- Sip. verandë 37 m<sup>2</sup>
- Sip. ndërtimi 74 m<sup>2</sup>

|  |  |   |                              |
|--|--|---|------------------------------|
| <br>Nr. Rrethë:<br><b>A-2/2</b><br>Stikati: | Objekti:<br><b>GODINË BANIMI 2 KATE</b>                  | DREJTORIA RAJONALE E ASHK-së<br><b>QARKU VLORE</b><br>DREJTORI: INA LUÇAJ | Vula:                        |
|  | Emërtimi i fletës:<br><b>PLANIMETRIA E KATIT TË PARË</b> | Përgjegjësi i sektorit:<br><b>MATILDA PANAHO</b>                          | nënshkrimi:                  |
| Poseduesi:<br><b>JANI THANAS BIFSHA</b><br><b>MATILDA PANAHO</b><br><b>VASILIKA JORGJË BIFSHA</b><br>Luçaj                     | përditësoi:<br><b>Tek. Agim Begotaraj</b>                | nënshkrimi:   |                              |
| Nr. Rrethë: 93<br>Nr. Vlores: 202407031211808914   | Data:<br><b>27.06.2024</b>                               | punoi:<br><b>Ing. Migena Memushaj</b>                                     | nënshkrimi:<br><b>Migena</b> |

Shënim : Ky dokument është gjeneruar dhe vuloar me anë të një procedure automatike nga një sistem elektronik (Drejtoria Vendore Vlorë)

Memush

Digitally signed by  
Migena Memushaj  
Date: 2024.06.27  
10:14:42 +02'00'



REPUBLIKA E SHQIPËRISE

AGJENCIA SHTETËRORE E KADASTRËS  
DREJTORIA VENDORE ASHK-së VLORË

Nr. 5181 Prot.

Vlorë, më 3.07 2024

Lënda: Kërkesë për afishim publik

DREJTORISË SË PËRGJITHSHME ASHK TIRANË  
Adresa: Rruga "Dora D'Istria "

Tiranë

Drejtoria Vendore e ASHK-së Vlorë, në zbatim të VKM-së nr.827 datë 30.09.2020 " Për përcaktimin e rregullave për miratimin e dokumentit të pronësisë, të objekteve pa titull pronësie, trojeve të tyre funksionale dhe të oborreve në përdorim "dhe VKM-së nr.1040 datë 25.11.2020 " ka marrë në shqyrtim kërkesën me nr: 21973 prot, me datë 26.06.2024 , plotësuar nga subjekti **Josif Ramis Hoxhaj**. Nga procesverbali verifikimit në terren në dt. 26.06.2024 rezulton se objekti ndodhet në Bashkinë Himarë me këto të dhëna:

- ZK.2046 nr: pasurie: 361/257
- Sipërfaqe parcelës ndërtimore: 50 m<sup>2</sup>
- Sipërfaqe e bazës së ndërtimit: 50 m<sup>2</sup>
- Numri i kateve: 1
- Për banim: 50 m<sup>2</sup>

Pasuritë kufitare

- Veri nr: pasurie: 361/258
- Jug nr: pasurie: 361/258
- Lindje nr: pasurie: 361/258
- Perëndim nr: pasurie: 361/258

Për sa më sipër kërkojmë që të bëhet afishimi publik pranë Bashkisë Himarë kjo bazuar në pikën 22 të VKM-së nr: 827 ,datë 30.09.2024." Të dhënat e kërkesës dhe të evidentimit në terren bëhen publike për 30 ditë në ambientet e Bashkisë ku gjendet pasuria si dhe në ambientet e Agjencisë Shtetërore të Kadastrës "

DREJTOR  
Ina Luçaj

Konceptoi: O. Bitaj

Miratoi: M. Panahori

|   |  |  |  |
|---|--|--|--|
|  | <p>Matilda Panahori<br/>Digitally signed by<br/>Matilda Panahori<br/>Date: 2024.07.03<br/>11:45:36 +0300</p> | <p>Ornela Bitaj<br/>Digitally signed by<br/>Ornela Bitaj<br/>Date: 2024.07.03<br/>11:55:04 +0300</p> | <p>Ina Luçaj<br/>Digitally signed by<br/>Ina Luçaj<br/>Date: 2024.07.03<br/>11:52:45 +0300</p> |
|---|--|--|--|

Agjencia Shtetërore e Kadastrës Drejtoria Vendore Vlorë  
Adresa: Rruga Transballkanike Vlorë

Shënim : Ky dokument është gjeneruar dhe vërsuar me anë  
të një procedure automatike nga një sistem elektronik (Drejtoria Vendore Vlorë)



REPUBLIKA E SHQIPËRISE

AGJENCIA SHTETËRORE E KADASTRËS  
DREJTORIA VËNDORE ASHK-së VLORË

Nr. 5182 Prot.

Vlorë, më 03.07. 2024

Lënda: Kërkesë për afishim publik

BASHKISË HIMARË

Himarë

Drejtoria Vendore e ASHK-së Vlorë, në zbatim të VKM-së nr.827 datë 30.09.2020 " Për përcaktimin e rregullave për miratimin e dokumentit të pronësisë, të objekteve pa titull pronësie, trojeve të tyre funksionale dhe të oborreve në përdorim "dhe VKM-së nr.1040 datë 25.11.2020 " ka marrë në shqyrtim kërkesën me nr: 21973 prot, me datë 26.06.2024 , plotësuar nga subjekti **Josif Ramis Hoxhaj**. Nga procesverbali verifikimit në terren në dt. 26.06.2024 rezulton se objekti ndodhet në Bashkinë Himarë me këto të dhëna:

- ZK.2046 nr: pasurie: 361/257
- Sipërfaqe parcelës ndërtimore: 50 m<sup>2</sup>
- Sipërfaqe e bazës së ndërtimit: 50 m<sup>2</sup>
- Numri i kateve: 1
- Për banim: 50 m<sup>2</sup>

Pasuritë kufitare

- Veri nr: pasurie: 361/258
- Jug nr: pasurie: 361/258
- Lindje nr: pasurie: 361/258
- Perëndim nr: pasurie: 361/258

Për sa më sipër kërkojmë që të bëhet afishimi publik pranë Bashkisë Himarë kjo bazuar në pikën 22 të VKM-së nr: 827 ,datë 30.09.2024." Të dhënat e kërkesës dhe të evidentimit në terren bëhen publike për 30 ditë në ambientet e Bashkisë ku gjendet pasuria si dhe në ambientet e Agjencisë Shtetërore të Kadastrës "

DREJTOR  
Ina Luçaj

Konceptoi: O.Bitaj

Miratoi: M.Panahori

|                     |   |                         |   |                  |  |
|---------------------|---|-------------------------|---|------------------|--|
| <b>Ornela Bitaj</b> | <small>Digitally signed by Ornela Bitaj<br/>Date: 2024.07.03 11:42:01 +0200</small> | <b>Matilda Panahori</b> | <small>Digitally signed by Matilda Panahori<br/>Date: 2024.07.03 11:48:54 +0200</small> | <b>Ina Luçaj</b> | <small>Digitally signed by Ina Luçaj<br/>Date: 2024.07.03 11:52:01 +0200</small> |
|---------------------|---|-------------------------|---|------------------|--|

Vula eur elektronike nga Drejtoria Vendore Vlorë  
Date: 2024.07.03 12:07:43 +0200  
94q1vL0RE202407031207460014

Agjencia Shtetërore e Kadastrës Drejtoria Vendore Vlorë  
Adresa: Rruga Transballkanike Vlorë

Shënim : Ky dokument është gjeneruar dhe vula eur me anë të një procedure automatike nga një sistem elektronik (Drejtoria Vendore Vlorë)

# GENPLAN

|  |  |
|--|--|
| <b>DREJTORIA E ASHK-SE VLORE</b>         | <b>NUMRI UNIK (INDEKSI) :</b>                              |
| <b>QARKU VLORE</b>                       | <b>NR.I APLIKIMIT: 21973</b>                               |
| <b>BASHKIA HIMARE</b>                    | <b>NR.PASURISE : 361/257</b>                               |
| <b>ZONA KADASTRALE 2046</b>              | <b>SIPERFAQE E PARCELES SE NDERTIMORE = 50</b>             |
| <b>ADRESA E PASURISE KALLARAT</b>        | <b>PR. SHTET =PO PR. E TE TRETJEVE =JO PR. TE VET = JO</b> |
| <b>INDEKSI I HARTES K-34-136-(104-B)</b> | <b>SIPERFAQE E BAZES SE NDERTIMIT = 50</b>                 |
| <b>SHKALLA: 1:500</b>                    | <b>POSEDUESI : JOSIF RAMIS HOXHAJ</b>                      |
| <b>DATA: 27.06.2024</b>                  | <b>VERA ISLAM HOXHAJ</b>                                   |
|  | <b>emër atesi mblesmë</b>                                  |

X=475289.93  
Y=4452454.05

X=478408.97  
Y=4452454.92

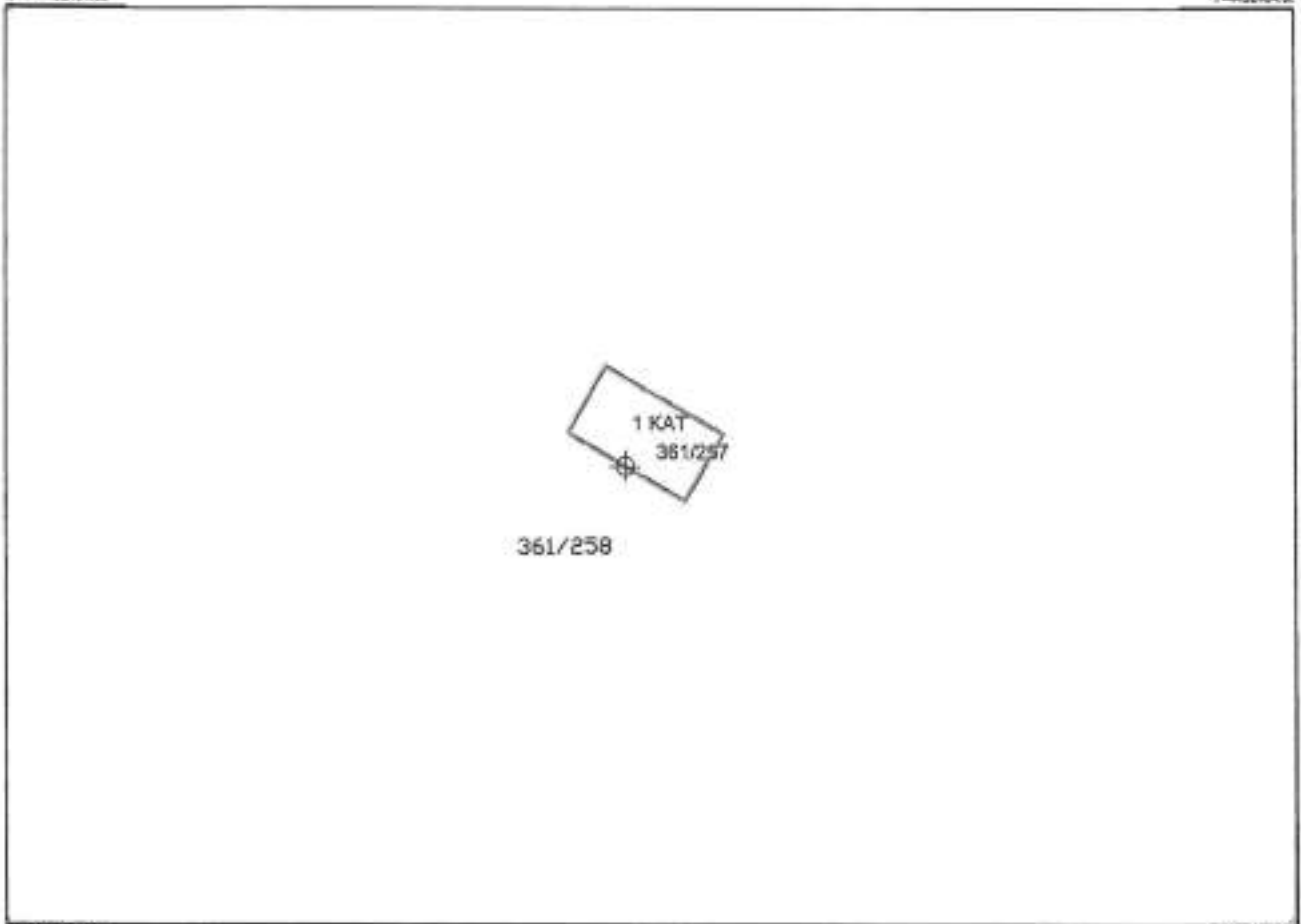



X=475289.93  
Y=4452454.05

X=478408.97  
Y=4452454.92

## Legjenda

### KUFITARET :

**VERI** Nr. Pas 361/258  
**JUG** Nr. Pas 361/258  
**LINDJE** Nr. Pas 361/258  
**PERENDIM** Nr. Pas 361/258

 **HYRJA NE OBJEKT**  
 **OBJEKT**  
 **KUFU PARCELE**

SEKTORI I LEGALIZIMIT, CESHTJEVE TE PRONESISE DHE PROCESIVE HARTOGRAFIKE

**SPECIALIST JURGEN ÇOLAKU**

**PERGJEGJS**

**MATILDA PANANORI**  
Jurgjen Çolaku  
Data: 2024/07/02

**Matilda**

Digitally signed by  
Matilda Pananori  
Date: 2024.07.02

**Ina**

Digitally signed by Ina  
Lucaj  
Date: 2024/07/02

**Lucaj**

11:52:45 +02'00'



WidiaLucaj@tronika.com.mk  
Vendore Vlore  
Data: 2024/07/02 10:52:45  
KASAVLORE2024/07/02 10:52:45

emër

mblesmë

nënshkrimi

Shënim : Ky dokument është gjeneruar dhe vulosur me anë të një procedure automatike nga një sistem elektronik (Drejtoria Vendore Vlore)

# PLANIMETRIA E KATIT PËRDHE

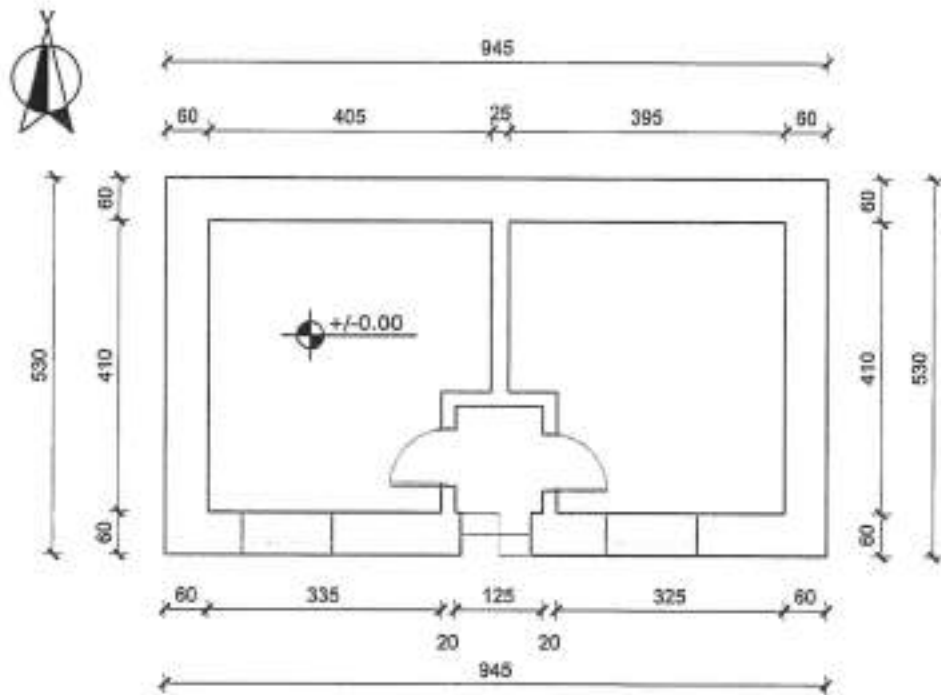

- Sip. banimi 50 m<sup>2</sup>
- Sip. verande 0 m<sup>2</sup>
- Sip. ndërtimi 50 m<sup>2</sup>

|  |  |   |                      |
|--|--|---|----------------------|
| <br><b>ASHK</b> | <b>Objekti:</b><br>GODINË BANIMI 1 KAT   | DREJTORIA RAJONALE E ASHK- <b>48</b><br>QARKU VLORË<br>DREJTORI:INA LUÇAJ | Vite:                |
|  | <b>Emërtimi i fletës:</b><br>PLANIMETRIA E KATIT PËRDHE                          | <b>Përgjegjësi i sektorit:</b><br>MATILDA PANAHORI                        | nënshkrim:           |
| Nr. fletës:<br><b>A-1/1</b>  | <b>Poseduesi:</b><br>JORGO BANIS HOXHAI<br>Matilda<br>VERA ISLAM HOXHAI<br>Luçaj | <b>gërditësor:</b><br>Tek.Edlira Jaupaj                                   | nënshkrim:           |
| Shkallë:   | Nr. Vite: 21973<br>RE2024070312052799014   | Data:<br>27.06.2024   | nënshkrim:<br>Migena |

Memush

Digitally signed by Migena Memushaj  
 Date: 2024.06.27  
 13:03:05 +0200

Shënim : Ky dokument është gjeneruar dhe vërtetuar me anë të një procedure automatike nga një sistem elektronik (Drejtoria Vendore Vlorë)



REPUBLIKA E SHQIPËRISE

AGJENCIA SHQIPTËRORE E KADASTRËS  
DREJTORIA VENDORE ASHK-së VLORË

Nr. 5173 Prot.

Vlorë, më 03.07. 2024

Lënda: Kërkesë për afishim publik

DREJTORISË SË PËRGJITHSHME ASHK TIRANË  
Adresa: Rruga "Dora D'Istria "

Tiranë

Drejtoria Vendore e ASHK-së Vlorë, në zbatim të VKM-së nr.827 datë 30.09.2020 " Për përcaktimin e rregullave për miratimin e dokumentit të pronësisë, të objekteve pa titull pronësie, trojeve të tyre funksionale dhe të oborreve në përdorim "dhe VKM-së nr.1040 datë 25.11.2020 " ka marrë në shqyrtim kërkesën me nr: 23736 prot, me datë 19.07.2021, plotësuar nga subjekti **Juxhin Ptoleme Gjoka**. Nga procesverbali verifikimit në terren në dt. 01.02.2024 rezulton se objekti ndodhet në Bashkinë Himarë me këto të dhëna:

- ZK.3844 nr: pasurie: 18239
- Sipërfaqe parcelës ndërtimore: 123 m2 ( Banesë kolektive, 89m2 i takojnë Juxhin Ptoleme Gjoka
- Sipërfaqe e bazës së ndërtimit: 107 m2
- Numri i kateve: 2
- Për banim: 107 m2 + 38 m2

Pasuritë kufitare

- Veri nr: pasurie: 2/369
- Jug nr: pasurie: 2/369
- Lindje nr: pasurie: 2/369
- Perëndim nr: pasurie: 2/369

Për sa më sipër kërkojmë që të bëhet afishimi publik pranë Bashkisë Himarë kjo bazuar në pikën 22 të VKM-së nr: 827 ,datë 30.09.2024." Të dhënat e kërkesës dhe të evidentimit në terren bëhen publike për 30 ditë në ambientet e Bashkisë ku gjendet pasuria si dhe në ambientet e Agjensisë Shtetërore të Kadastrës "

DREJTOR  
Ina Luçaj

Konceptoi: O.Bitaj

Miratoi: M.Panahori

|                    |  |                         |   |                  |  |
|--------------------|--|-------------------------|---|------------------|--|
| <b>Omela Bitaj</b> | Digitally signed by Omela Bitaj<br>Date: 2024.07.03 15:04:58 +0200 | <b>Matilda Panahori</b> | Digitally signed by Matilda Panahori<br>Date: 2024.06.27 19:29:56 +0200 | <b>Ina Luçaj</b> | Digitally signed by Ina Luçaj<br>Date: 2024.07.03 11:25:01 +0200 |
|--------------------|--|-------------------------|---|------------------|--|

Vulosur elektronikisht nga Drejtoria Vendore Vlorë  
Data: 2024.07.03 11:33:15 +02'00'  
34eev5.cP9G2Q24G7Q3+1320686014



Agjencia Shtetërore e Kadastrës Drejtoria Vendore Vlorë  
Adresa: Rruga Transballkanike Vlorë

Shënim : Ky dokument është gjeneruar dhe vulosur me anë të një procedure automatike nga një sistem elektronik (Drejtoria Vendore Vlorë)



REPUBLIKA E SHQIPËRISE

AGJENCIA SHTETËRORE E KADASTRËS  
DREJTORIA VENDORE ASHK-së VLORË

Nr. 5180 Prot.

Vlorë, më 03.07 2024

Lënda: Kërkesë për afishim publik

BASHKISË HIMARË

Himarë

Drejtoria Vendore e ASHK-së Vlorë, në zbatim të VKM-së nr.827 datë 30.09.2020 " Për përcaktimin e rregullave për miratimin e dokumentit të pronësisë, të objekteve pa titull pronësie, trojeve të tyre funksionale dhe të oborreve në përdorim "dhe VKM-së nr.1040 datë 25.11.2020 " ka marrë në shqyrtim kërkesën me nr: 23736 prot, me datë 19.07.2021, plotësuar nga subjekti **Juxhin Ptoleme Gjoka**. Nga procesverbali verifikimit në terren në dt. 01.02.2024 rezulton se objekti ndodhet në Bashkinë Himarë me këto të dhëna:

- ZK.3844 nr: pasurie: 18239
- Sipërfaqe parcelës ndërtimore: 123 m2 ( Banesë kolektive, 89m2 i takojnë Juxhin Ptoleme Gjoka
- Sipërfaqe e bazës së ndërtimit: 107 m2
- Numri i kateve: 2
- Për banim: 107 m2 + 38 m2

Pasuritë kufitare

- Veri nr: pasurie: 2/369
- Jug nr: pasurie: 2/369
- Lindje nr: pasurie: 2/369
- Perëndim nr: pasurie: 2/369

Për sa më sipër kërkojmë që të bëhet afishimi publik pranë Bashkisë Himarë kjo bazuar në pikën 22 të VKM-së nr: 827 ,datë 30.09.2024." Të dhënat e kërkesës dhe të evidentimit në terren bëhen publike për 30 ditë në ambientet e Bashkisë ku gjendet pasuria si dhe në ambientet e Agjensisë Shtetërore të Kadastrës "

DREJTOR

Ina Luçaj

Konceptoi: O.Bitaj

Miratoi: M.Panahori

Ornela  
Bitaj

Digitally signed by  
Ornela Bitaj  
Date: 2024.07.03 15:04:38 +0200

Matilda  
Panahori

Digitally signed by  
Matilda Panahori  
Date: 2024.06.27 15:05:54 +0200

Ina  
Luçaj

Digitally signed by  
Ina Luçaj  
Date: 2024.07.03 11:25:35 +0200



Vulosur elektronikisht nga Drejtorja  
Vendore Vlorë  
Date: 2024.07.03 11:34:56 +0200  
34VEV,DRS2024070311345624014

Agjencia Shtetërore e Kadastrës Drejtoria Vendore Vlorë  
Adresa: Rruga Transballkanike Vlorë

Shënim : Ky dokument është gjeneruar dhe vulosur me anë të një procedure automatike nga një sistem elektronik (Drejtoria Vendore Vlorë)

# GENPLAN

DREJTORIA E ASHK-SE VLORE

QARKU VLORE

BASHKIA HIMARE

ZONA KADASTRALE 3844

ADRESA E PASURISE VUNO

INDEKSI I HARTES K-34-136-(151-A)

SHKALLA: 1:500

DATA: 26.06.2024

NUMRI UNIK (INDEKSI) : 11\_9030042; 11\_9025335

NR. I APLIKIMIT: 18239; 23736

NR. PASURISE : 2/367

SIPERFAQE E PARCELES SE NDERTIMORE = 123

BANESE KOLEKTIVE, KU MALI DEROLLI KA 34 M2 , JUXHIN GJOKA KA 89 M2 TRUALL

PR. SHITET = PO PR. E TE TRETETEVE = JO PR. TE VET = JO

SIPERFAQE E BAZES SE NDERTIMIT = 107

POSEDUESI : JUXHIN PTOLEME GJOKA  
MALI FOTO DEROLLI

emër atesi mbiemër

X=473884.80  
Y=4445181.82

X=473874.04  
Y=4445201.82



X=473884.80  
Y=4445208.38

X=473874.04  
Y=4445228.38

## Legjenda

### KUFITARET :

VERI Nr. Pas 2/369  
JUG Nr. Pas 2/369  
LINDJE Nr. Pas 2/369  
PERENDIM Nr. Pas 2/369

 HYRJA NE OBJEKT

 OBJEKT

 KUFI PARCELE

SEKTORI I LEGALIZIMIT, CESHTJEVE TE PRONESISE DHE PROCESIVE HARTOGRAFIKE

SPECIALIST LINDITA JAUPAJ

Unëta  
Jaupaj

PERGJEGJJS MATILDA PANAHORI

Digitally signed by  
Matilda Panahori  
Date: 2024.06.27  
10:05:57 +0200

Ina  
Lucaj

Digitally signed by Ina  
Lucaj  
Date: 2024.06.27  
11:25:54 +0200



Vlores elektronike nga Drejtoria e  
Vendore Vlore  
Shërbimet e Klientit: 08-49-600000  
34FVLORE2024070311284240014

emër

mbiemër

nënshkrimi

Shënim : Ky dokument është gjeneruar dhe vërtetuar me anë të një procedure automatike nga një sistem elektronik (Drejtoria Vendore Vlore)

# PLANIMETRIA E KATIT PËRDHE

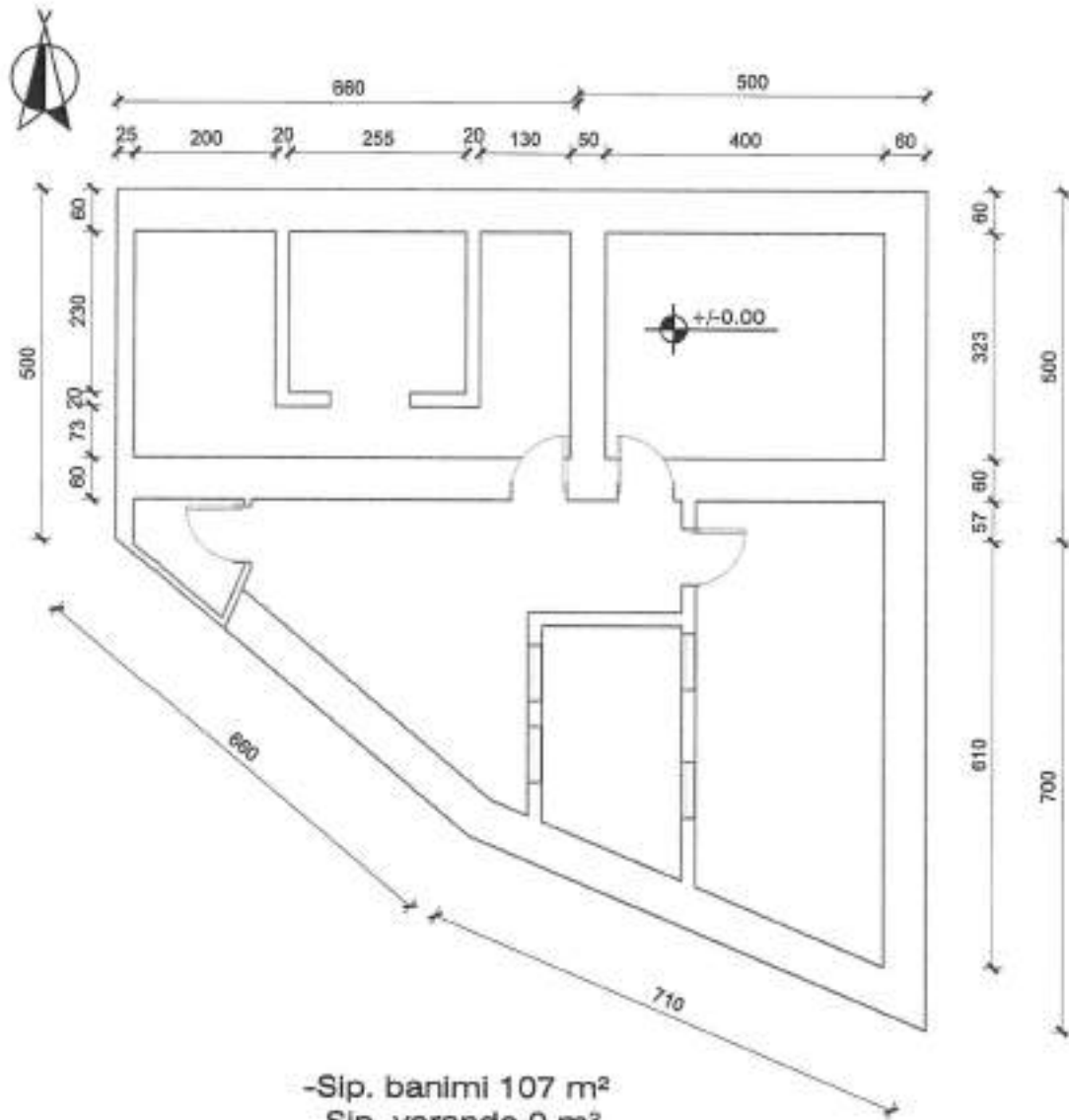

-Sip. banimi 107 m<sup>2</sup>  
 -Sip. verande 0 m<sup>2</sup>  
 -Sip. ndërtimi 107 m<sup>2</sup>

|  |  |  |                          |
|--|--|--|--------------------------|
| <br>Nr. Fletës:<br><b>A-1/2</b><br>Struktura: | Objekti:<br><b>GODINË BANIMI 2 KATE</b>  | DREJTORIA RAJONALE E ASHK-së<br><b>QARKU VLORË</b><br>DREJTORI: <b>INA LUÇAJ</b> | Vula:                    |
|  | Emërtimi i fletës:<br><b>PLANIMETRIA E KATIT PËRDHE</b>  | Përgjegjësi i sektorit:<br><b>MATILDA PANAHORI</b>                               | nënshkrimi:              |
| Nr. Regjistruar:<br><b>23736</b>   | Poseduesi:<br><b>JUXHIN PTOGEME-GJOKA</b><br><b>MALË POTO QEROLLI</b><br>Matilda Panahori<br>Luçaj | përditësoi:<br><b>Tek. Kastriot Jahaj</b>  | nënshkrimi:              |
| Data:<br><b>27.06.2024</b>   | punoi:<br><b>Ing. Migena Memushaj</b>  | nënshkrimi:<br><b>Migena Memushaj</b>  | Vula:<br><b>Memushaj</b> |

Shënim : Ky dokument është gjeneruar dhe vula me anë të një procedure automatike nga një sistem elektronik (Drejtoria Vendore Vlorë)

# PLANIMETRIA E KATIT TË PARË

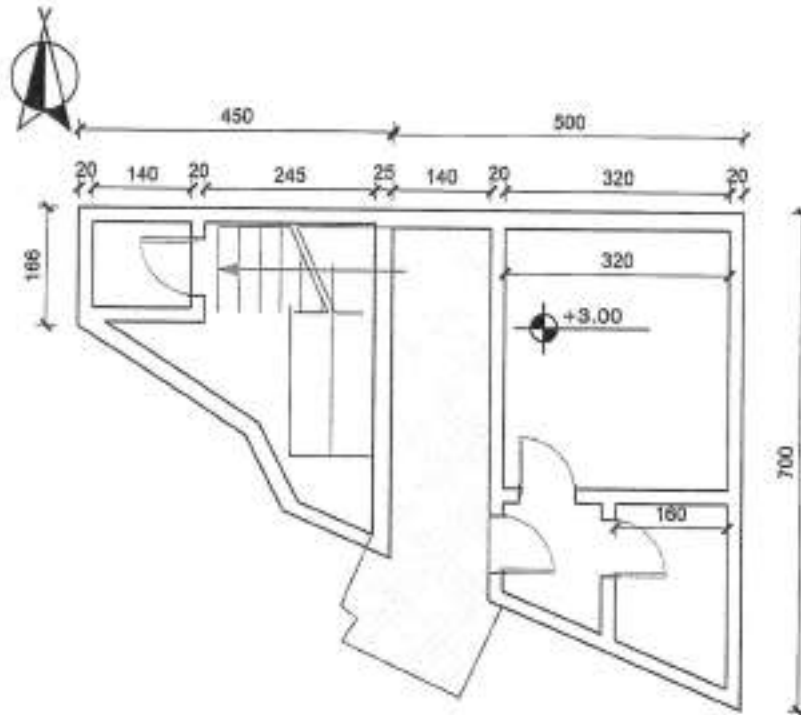

- Sip. banimi 38 m<sup>2</sup>
- Sip. verande 10 m<sup>2</sup>
- Sip. ndërtimi 48 m<sup>2</sup>

|   |                    |   |  |               |
|---|--------------------|---|--|---------------|
|  | Objekti:           | <b>GODINË BANIMI 2 KATE</b>                             | DREJTORIA RAJONALE E ASHK-së<br><b>QARKU VLORË</b> | Vula:         |
|   | Emërtimi i fletës: | <b>PLANIMETRIA E KATIT TË PARË</b>                      | DREJTORI-INA LUÇAJ                                 |               |
| Nr. Fletë:  | Poseduesi:         | <b>JUXHIN PTOSEM-GJOKA</b><br><b>MALË POTO BERRILLI</b> | Përgjegjësi i sektorit:                            | nënshkrimi:   |
| <b>A-2/2</b>  |                    | <b>Luçaj</b>  | <b>MATILDA PANAHORI</b>                            |               |
| Shkallë:  | Vendndëzimi:       | <b>Luçaj</b>  | gërditëso:   | nënshkrimi:   |
|   | <b>23736</b>       | <b>27.06.2024</b>                                       | <b>Tek. Kastriot Jahaj</b>                         |               |
|   |                    |   | punoi:   | nënshkrimi:   |
|   |                    |   | <b>Ing.Migena Memushaj</b>                         | <b>Migena</b> |
|   |                    |   |  | <b>Memush</b> |

Shënim : Ky dokument është gjeneruar dhe vulasur me anë të një procedure automatike nga një sistem elektronik (Drejtoria Vendore Vlorë)



REPUBLIKA E SHQIPËRISË

AGJENCIA SHTETËRORE E KADASTRËS  
DREJTORIA VENDORE ASHK-së VLORË

Nr. 5177 Prot.

Vlorë, më 03.09 2024

Lënda: Kërkesë për afishim publik

DREJTORISË SË PËRGJITHSHME ASHK TIRANË  
Adresa: Rruga "Dora D'Istria "

Tiranë

Drejtoria Vendore e ASHK-së Vlorë, në zbatim të VKM-së nr.827 datë 30.09.2020 " Për përcaktimin e rregullave për miratimin e dokumentit të pronësisë, të objekteve pa titull pronësie, trojeve të tyre funksionale dhe të oborreve në përdorim "dhe VKM-së nr.1040 datë 25.11.2020 " ka marrë në shqyrtim kërkesën me nr: 18268 prot, me datë 29.05.2024 , plotësuar nga subjekti **Kristo Petro Mai**. Nga procesverbali verifikimit në terren në dt. 26.06.2024 rezulton se objekti ndodhet në Bashkinë Himarë me këto të dhëna:

- ZK.1481 nr: pasurie: 200/268
- Sipërfaqe parcelës ndërtimore: 300 m<sup>2</sup>
- Sipërfaqe e bazës së ndërtimit: 97 m<sup>2</sup>
- Numri i kateve: 1
- Për banim: 97 m<sup>2</sup>

Pasuritë kufitare

- Veri nr: pasurie: 492/106
- Jug nr: pasurie: 492/106
- Lindje nr: pasurie: 492/106
- Perëndim nr: pasurie: 492/106

Për sa më sipër kërkojmë që të bëhet afishimi publik pranë Bashkisë Himarë kjo bazuar në pikën 22 të VKM-së nr: 827 ,datë 30.09.2024." Të dhënat e kërkesës dhe të evidentimit në terren bëhen publike për 30 ditë në ambientet e Bashkisë ku gjendet pasuria si dhe në ambientet e Agjensisë Shtetërore të Kadastrës "

DREJTOR  
Ina Luçaj

Konceptoi: O.Bitaj

Miratoi: M.Panahori

|   |  |   |   |
|---|--|---|---|
|  | <b>Ornela Bitaj</b><br>Digitally signed by Ornela Bitaj<br>Date: 2024.09.17<br>11:34:26 +0200<br>Vulosur elektronikisht nga Drejtoria Vendore Vlorë<br>Date: 2024/07/03 11:12:12 +0200<br>34560109E2929079311126379014 | <b>Matilda Panahori</b><br>Digitally signed by Matilda Panahori<br>Date: 2024.06.27<br>11:43:04 +0200 | <b>Ina Luçaj</b><br>Digitally signed by Ina Luçaj<br>Date: 2024.07.05<br>11:05:04 +0200 |
|---|--|---|---|

Agjencia Shtetërore e Kadastrës Drejtoria Vendore Vlorë  
Adresa: Rruga Transballkanike Vlorë

Shënim : Ky dokument është gjeneruar dhe vulosur me anë të një procedure automatike nga një sistem elektronik (Drejtoria Vendore Vlorë)



REPUBLIKA E SHQIPËRISE

AGJENCIA SHTETËRORE E KADASTRËS  
DREJTORIA VENDORE ASHK-së VLORË

Nr. 5178 Prot.

Vlorë, më 03.07. 2024

Lënda: Kërkesë për afishim publik

BASHKISË HIMARË

Himarë

Drejtoria Vendore e ASHK-së Vlorë, në zbatim të VKM-së nr.827 datë 30.09.2020 " Për përcaktimin e rregullave për miratimin e dokumentit të pronësisë, të objekteve pa titull pronësie, trojeve të tyre funksionale dhe të oborreve në përdorim "dhe VKM-së nr.1040 datë 25.11.2020 " ka marrë në shqyrtim kërkesën me nr: 18268 prot, me datë 29.05.2024 , plotësuar nga subjekti **Kristo Petro Mai**. Nga procesverbali verifikimit në terren në dt. 26.06.2024 rezulton se objekti ndodhet në Bashkinë Himarë me këto të dhëna:

- ZK.1481 nr: pasurie: 200/268
- Sipërfaqe parcelës ndërtimore: 300 m<sup>2</sup>
- Sipërfaqe e bazës së ndërtimit: 97 m<sup>2</sup>
- Numri i kateve: 1
- Për banim: 97 m<sup>2</sup>

Pasuritë kufitare

- Veri nr: pasurie: 492/106
- Jug nr: pasurie: 492/106
- Lindje nr: pasurie: 492/106
- Perëndim nr: pasurie: 492/106

Për sa më sipër kërkojmë që të bëhet afishimi publik pranë Bashkisë Himarë kjo bazuar në pikën 22 të VKM-së nr: 827 ,datë 30.09.2024." Të dhënat e kërkesës dhe të evidentimit në terren bëhen publike për 30 ditë në ambientet e Bashkisë ku gjendet pasuria si dhe në ambientet e Agjensisë Shtetërore të Kadastrës "

DREJTOR  
Ina Luçaj

Konceptoi: O.Bitaj

Miratoi: M.Panahori

|  |  |  |  |   |  |
|--|--|--|--|---|--|
| <br>Ornela<br>Bitaj | <br>Digitally signed by<br>Ornela Bitaj<br>Date: 2024.06.27<br>11:26:27 +0200 | <br>Matilda<br>Panahori | <br>Digitally signed by<br>Matilda Panahori<br>Date: 2024.06.27<br>11:43:06 +0200 | <br>Ina<br>Luçaj | <br>Digitally signed by<br>Ina Luçaj<br>Date: 2024.07.03<br>11:09:04 +0200 |
|--|--|--|--|---|--|

Vulasur elektronikisht nga Drejtoria  
Vendore Vlorë  
Date: 2024/07/03 11:12:48 +0200  
Agjencia Shtetërore e Kadastrës Drejtoria Vendore Vlorë  
Adresa: Rruga Transballkanike Vlorë

Shënim : Ky dokument është gjeneruar dhe vulasur me anë të një procedure automatike nga një sistem elektronik (Drejtoria Vendore Vlorë)

# GENPLAN

DREJTORIA E ASHK-SE VLORE

QARKU VLORE

BASHKIA HIMARE

ZONA KADASTRALE 1481

ADRESA E PASURISE DHËRMI

INDEKSI I HARTES K-34-136-(133-A)

SHKALLA: 1:500

DATA: 26/06/2024

NUMRI UNIK (INDEKSI) :

NR.I APLIKIMIT: 18268

NR.PASURISE : 200/268

SIPERFAQE E PARCELES SE NDERTIMORE = 300

PR. SHTET = PO PR. E TE TRETJEVE = JO PR. TE VET = JO

SIPERFAQE E BAZES SE NDERTIMIT = 97

POSEDUESI : KRISTO PETRO MAJ  
MAJLINDA LLAZI MAJ  
emar atosi mbiemer

X=408913.45  
Y=4447002.49

X=408703.49  
Y=4447002.49



X=408913.45  
Y=4446999.25

X=408703.49  
Y=4446999.25

## Legjenda

### KUFITARET :

VERI Nr. Pas 492/106  
JUG Nr. Pas 492/106  
LINDJE Nr. Pas 492/106  
PERENDIM Nr. Pas 492/106

⊕ HYRJA NE OBJEKT

□ OBJEKT

— KUFI PARCELE

SEKTORI I LEGALIZIMIT, CESHTJJEVE TE PRONESISE DHE PROCESIVE HARTOGRAFIKE

SPECIALIST ARMILDA HOXHAI

PERJEGJJS MATILDA PANAHORI

Matilda Panahori

Ina

Lucaj  
Lucaj



Vuloar elektronikisht nga Drejtoria e Vlores  
34HYVLCRE2024070311112302014

Digitally signed by  
Matilda Panahori  
DN: cn=Matilda Panahori

2024.07.03 11:11:23 +0200

Digitally signed by Ina  
Lucaj  
DN: cn=Ina Lucaj

2024.07.03 11:09:05 +0200

emar

mbiemer

nenshkrimi

Shënim : Ky dokument është gjeneruar dhe vuloar me anë të një procedure automatike nga një sistem elektronik (Drejtoria Vendore Vlore)

# PLANIMETRIA E KATIT PËRDHE

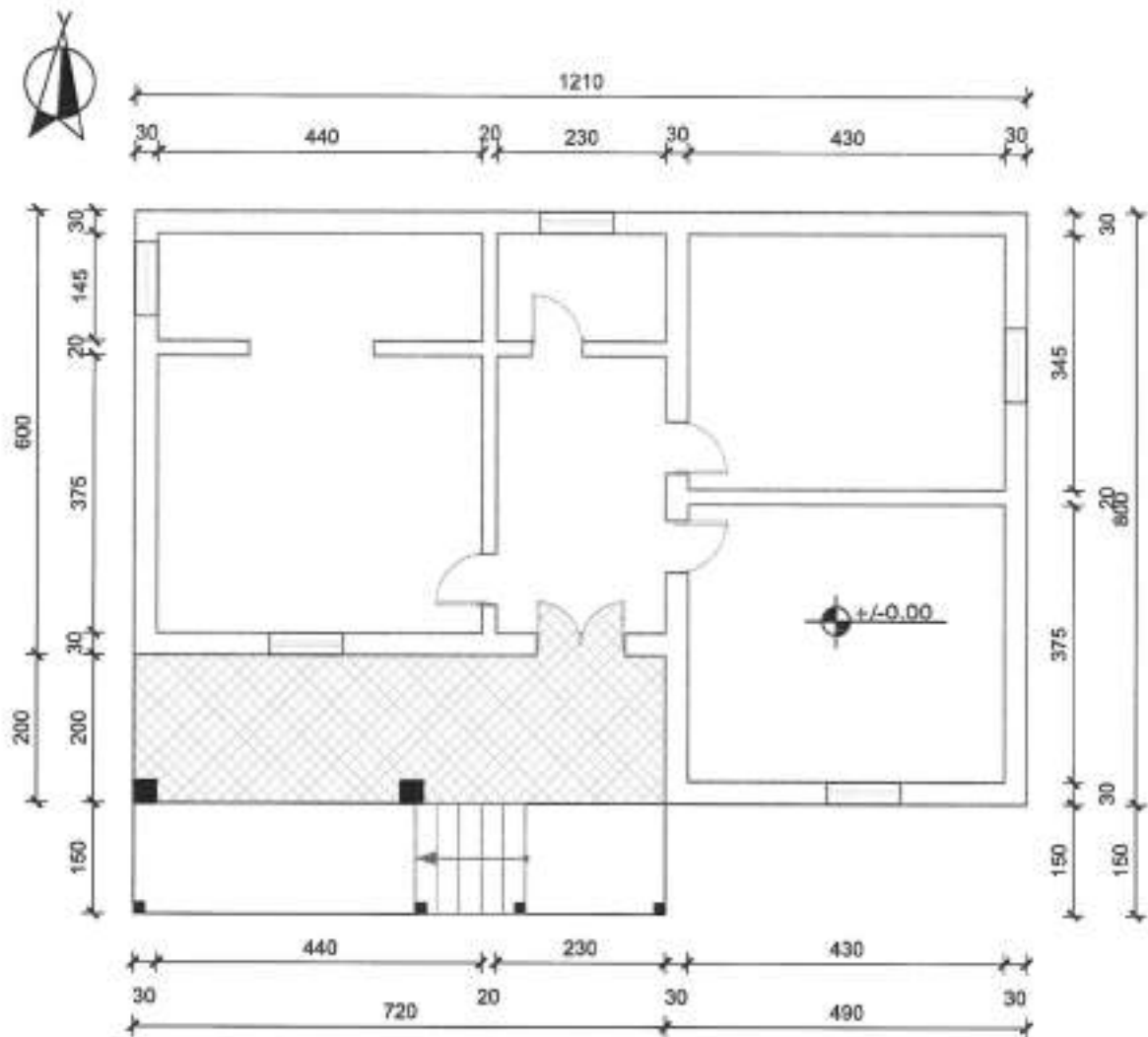

Sip. ndërtimi 97 m<sup>2</sup>  
 Sip.verande 14 m<sup>2</sup>  
 Sip. banimi 83 m<sup>2</sup>

|   |   |   |             |
|---|---|---|-------------|
| <br>Nr. fletës:<br><b>A 44</b><br>Shkallë:                                       | Objekti:<br><b>GODINË BANIMI 1 KAT</b>                  | <b>ASHK</b><br>QARKU VLORE<br>DREJTOR:INA LUÇAJ | Vula:       |
|   | Emërtimi i fletës:<br><b>PLANIMETRIA E KATIT PËRDHE</b> | Përgjegjësi i sektorit:<br>Ark.MATILDA PANAHOR  | nënshkrimi: |
| Poseduesi:<br><b>KRISTO PETRO MAJ</b> Ina<br><b>MAJLINDA ILAZI MAJ</b> Luçaj<br>Vulasur elektronikisht me datë 2024/06/26 11:10:29 -0300<br>ID: 2024062611103255014 | Data:<br><b>26.06.2024</b>                              | përditësor:<br>Tek.Agim Begotaraj               | nënshkrimi: |
| ID: 18268   |   | punoi:<br>Ark.BRUNILDA TAFILI                   | nënshkrimi: |

Shënim : Ky dokument është gjeneruar dhe vulasur me anë të një procedure automatike nga një sistem elektronik (Drejtoria Vendore Vlorë)



REPUBLIKA E SHQIPËRISE

AGJENCIA SHTETËRORE E KADASTRËS  
DREJTORIA VENDORE ASHK-së VLORË

Nr 5175 Prot.

Vlorë, më 05.09: 2024

Lënda: Kërkesë për afishim publik

DREJTORISË SË PËRGJITHSHME ASHK TIRANË  
Adresa: Rruga "Dora D'Istria "

Tiranë

Drejtoria Vendore e ASHK-së Vlorë, në zbatim të VKM-së nr.827 datë 30.09.2020 " Për përcaktimin e rregullave për miratimin e dokumentit të pronësisë, të objekteve pa titull pronësie, trojeve të tyre funksionale dhe të oborreve në përdorim "dhe VKM-së nr.1040 datë 25.11.2020 " ka marrë në shqyrtim kërkesën me nr: 36507 prot, me datë 15.09.2023 , plotësuar nga subjekti **Ladimir Llambro Ribaj**. Nga procesverbali verifikimit në terren në dt. 26.06.2024 rezulton se objekti ndodhet në Bashkinë Himarë me këto të dhëna:

- ZK.2046 nr: pasurie: 362/227
- Sipërfaqe parcelës ndërtimore: 156 m<sup>2</sup>
- Sipërfaqe e bazës së ndërtimit: 116 m<sup>2</sup>
- Numri i kateve: 1
- Për banim: 94 m<sup>2</sup>

Pasuritë kufitare

- Veri nr: pasurie: 362/228
- Jug nr: pasurie: 362/228
- Lindje nr: pasurie: 362/228
- Perëndim nr: pasurie: 362/228

Për sa më sipër kërkojmë që të bëhet afishimi publik pranë Bashkisë Himarë kjo bazuar në pikën 22 të VKM-së nr: 827 ,datë 30.09.2024." Të dhënat e kërkesës dhe të evidentimit në terren bëhen publike për 30 ditë në ambientet e Bashkisë ku gjendet pasuria si dhe në ambientet e Agjensisë Shtetërore të Kadastrës "

DREJTOR  
Ina Luçaj

Konceptoi: O.Bitaj

Miratoi: M.Panahori

|  |   |                     |   |              |  |
|--|---|---------------------|---|--------------|--|
| <br>Ornela<br>Bitaj | Digitally signed by<br>Ornela Bitaj<br>Date: 2024.09.21<br>23:09:45 +0200 | Matilda<br>Panahori | Digitally signed by<br>Matilda Panahori<br>Date: 2024.09.21<br>22:10:47 +0200 | Ina<br>Luçaj | Digitally signed by Ina<br>Luçaj<br>Date: 2024.07.03<br>10:59:42 +0300 |
|--|---|---------------------|---|--------------|--|

Vulosur elektronikisht nga Drejtoria  
Vendore Vlorë  
Data: 2024/07/03 11:03:59 +0200  
SHA-1VAACRE2024070311035914065107044

Agjencia Shtetërore e Kadastrës Drejtoria Vendore Vlorë  
Adresa: Rruga Transballkanike Vlorë

Shënim : Ky dokument është gjeneruar dhe vulosur me anë  
të një procedure automatike nga një sistem elektronik (Drejtoria Vendore Vlorë)



REPUBLIKA E SHQIPËRISE

AGJENCIA SHTETËRORE E KADASTRËS  
DREJTORIA VENDORE ASHK-së VLORË

Nr. 9176 Prot.

Vlorë, më 3.02 2024

Lënda: Kërkesë për afishim publik

BASHKISË HIMARË

Himarë

Drejtoria Vendore e ASHK-së Vlorë, në zbatim të VKM-së nr.827 datë 30.09.2020 " Për përcaktimin e rregullave për miratimin e dokumentit të pronësisë, të objekteve pa titull pronësie, trojeve të tyre funksionale dhe të oborreve në përdorim "dhe VKM-së nr.1040 datë 25.11.2020 " ka marrë në shqyrtim kërkesën me nr: 36507 prot, me datë 15.09.2023 , plotësuar nga subjekti **Ladimir Llambro Ribaj**. Nga procesverbali verifikimit në terren në dt. 26.06.2024 rezulton se objekti ndodhet në Bashkinë Himarë me këto të dhëna:

- ZK.2046 nr: pasurie: 362/227
- Sipërfaqe parcelës ndërtimore: 156 m<sup>2</sup>
- Sipërfaqe e bazës së ndërtimit: 116 m<sup>2</sup>
- Numri i kateve: 1
- Për banim: 94 m<sup>2</sup>

Pasuritë kufitare

- Veri nr: pasurie: 362/228
- Jug nr: pasurie: 362/228
- Lindje nr: pasurie: 362/228
- Perëndim nr: pasurie: 362/228

Për sa më sipër kërkojmë që të bëhet afishimi publik pranë Bashkisë Himarë kjo bazuar në pikën 22 të VKM-së nr: 827 ,datë 30.09.2024." Të dhënat e kërkesës dhe të evidentimit në terren bëhen publike për 30 ditë në ambientet e Bashkisë ku gjendet pasuria si dhe në ambientet e Agjencisë Shtetërore të Kadastrës "

DREJTOR  
Ina Luçaj

Konceptoi: O.Bitaj

Miratoi: M.Panahori

Ornela  
Bitaj

Digitally signed by  
Ornela Bitaj  
Date: 2024.02.27  
23:09:45 +0200

Matilda  
Panahori

Digitally signed by  
Matilda Panahori  
Date: 2024.02.27  
23:10:46 +0200

Ina  
Luçaj

Digitally signed by Ina  
Luçaj  
Date: 2024.02.27  
10:54:43 +0200



Vulosur elektronikisht nga Drejtoria  
Vendore Vlorë  
Date: 2024.02.03 11:04:48 +0200  
3437VLCRE20209270311044013674

Agjencia Shtetërore e Kadastrës Drejtoria Vendore Vlorë  
Adresa: Rruga Transballkanike Vlorë

# GENPLAN

DREJTORIA E ASHK-SE VLORE

QARKU VLORE

BASHKIA HIMARE

ZONA KADASTRALE 2046

ADRESA E PASURISE KALLARAT

INDEKSI I HARTES K-34-136-(105-A)

SHKALLA: 1:500

DATA: 27.06.2024

NUMRI UNIK (INDEKSI) :

NR.I APLIKIMIT: 36507

NR.PASURISE : 362/227

SIPERFAQE E PARCELES SE NDERTIMORE = 156

PR. SHTET = PO PR. E TE TRETETEVE = JO PR. TE VET = JO

SIPERFAQE E BAZES SE NDERTIMIT = 116

POSEDUESI : LADIMIR LLAMBRO RIBAJ  
LEFTERI KAMBER ÇILOTAJ

emër atesi mbiemër

X=478673.66  
Y=4462073.00

X=478683.70  
Y=4462073.05



X=478673.66  
Y=4462073.02

X=478683.70  
Y=4462073.02

## Legjenda

KUFITARET :

VERI Nr. Pas 362/228

JUG Nr. Pas 362/228

LINDJE Nr. Pas 362/228

PERENDIM Nr. Pas 362/228

HYRJA NE OBJEKT

OBJEKT

KUFI PARCELE

SEKTORI I LEGALIZIMIT, CESHTJEVE TE PRONESISE DHE PROCESIVE HARTOGRAFIKE

SPECIALIST LINDITA JAUPAJ

PERGJEGJS MATILDA PANAHOI

Letër  
Bashkë

Matilda

Digitally signed by  
Matilda Pannahori  
Date: 2024.06.27

Ina

Digitally signed by  
Lucaj  
Date: 2024.06.28

Pannahori  
LUCAJ

emër

mbiemër

nënshkrimi

Shënim : Ky dokument është gjeneruar dhe vërtetuar me anë të një procedure automatike nga një sistem elektronik (Drejtoria Vendore Vlorë)

# PLANIMETRIA E KATIT PËRDHE

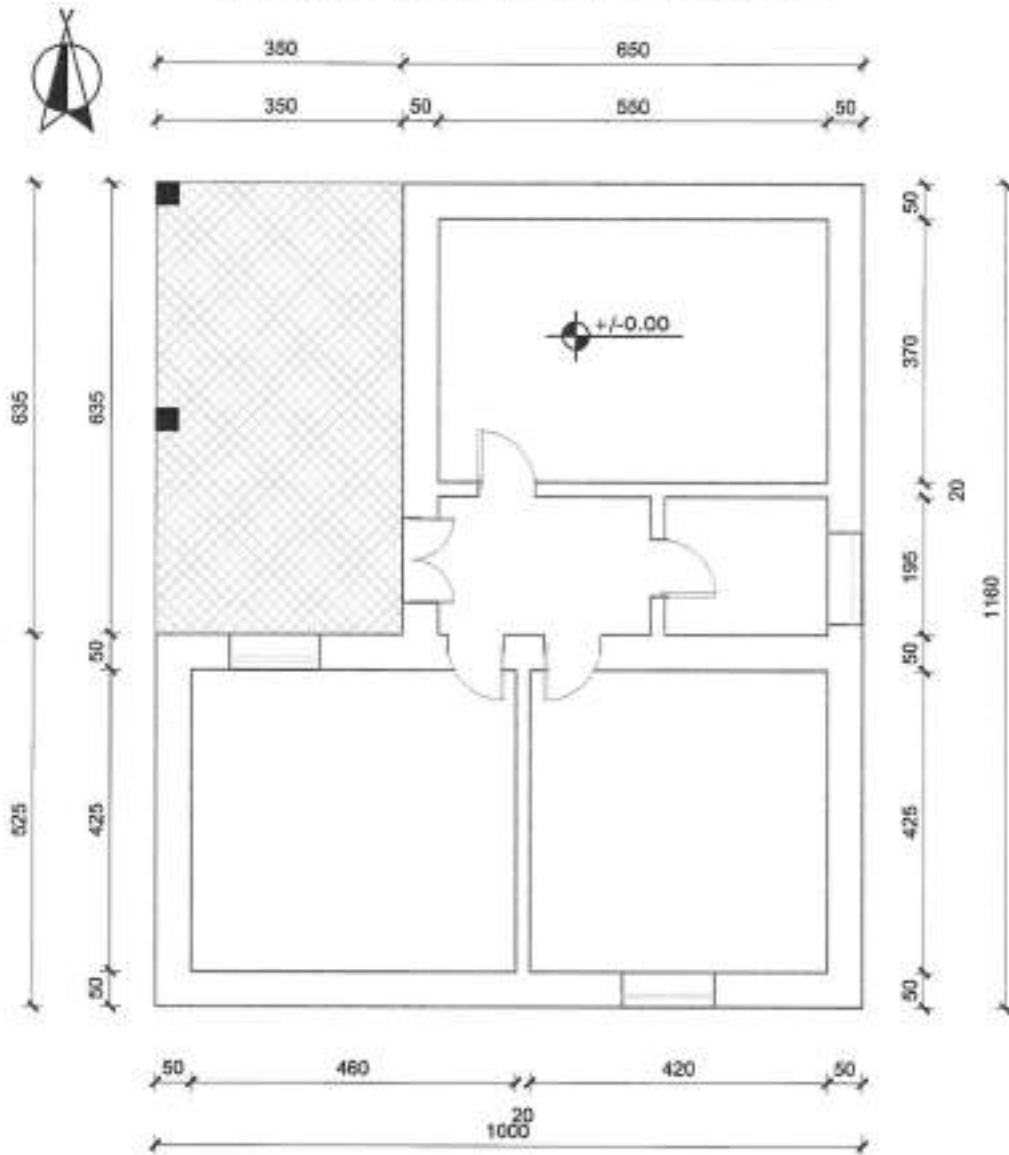

- Sip. banimi 94 m<sup>2</sup>
- Sip. verande 22 m<sup>2</sup>
- Sip. ndërtimi 116 m<sup>2</sup>

|  |   |  |                                       |
|--|---|--|---------------------------------------|
| <br>Nr. fletës:<br><b>A-1/1</b> | Objekti:<br><b>GODINË BANIMI 1 KAT</b>  | DREJTORIA RAJONALE E ASHK-së<br><b>QARKU VLORË</b><br>DREJTORI: <b>INA LUÇAJ</b> | Vula:                                 |
|  | Emërtimi i fletës:<br><b>PLANIMETRIA E KATIT PËRDHE</b>   | Përgjegjësi i sektorit:<br><b>MATILDA PANAHORI</b>                               | nënshkrimi:                           |
| Nr. fletës:<br><b>A-1/1</b>  | Poseduesi: <b>LADIMIR LLAMBRO RIBAJ</b><br><b>LEFTERI KAMBER RIBAJ</b><br>Matilda Panahori<br>Luçaj | përditësoi:<br><b>Tek. Kastriot Jahaj</b>  | nënshkrimi:                           |
| QR Code<br>Nr. Protokolli: <b>36507</b><br>Data: <b>27.06.2024</b>   | Data: <b>27.06.2024</b>   | punoi:<br><b>Ing. Migena Memushaj</b>  | nënshkrimi:<br><b>Migena Memushaj</b> |

Shënim: Ky dokument është gjeneruar dhe vulasur me anë të një procedure automatike nga një sistem elektronik (Drejtoria Vendore Vlorë)

Memush

Digitally signed by Migena Memushaj  
 DN: cn=Migena Memushaj, o=ASHK, ou=ASHK, email=Migena.Memushaj@ashk.gov.al, c=AL  
 2024.06.27 12:44:53 +0200



REPUBLIKA E SHQIPËRIË

AGJENCIA SHTETËRORE E KADASTRËS  
DREJTORIA VENDORE ASHK-së VLORË

Nr 5173 Prot.

Vlorë, më 03.02. 2024

Lënda: Kërkesë për afishim publik

DREJTORISË SË PËRGJITHSHME ASHK TIRANË  
Adresa: Rruga "Dora D'Istria "

Tiranë

Drejtoria Vendore e ASHK-së Vlorë, në zbatim të VKM-së nr.827 datë 30.09.2020 " Për përcaktimin e rregullave për miratimin e dokumentit të pronësisë, të objekteve pa titull pronësie, trojeve të tyre funksionale dhe të oborreve në përdorim "dhe VKM-së nr.1040 datë 25.11.2020 " ka marrë në shqyrtim kërkesën me nr: 21468 prot, me datë 20.05.2022 , plotësuar nga subjekti **Lester Xhipo Dalanaj**. Nga procesverbali verifikimit në terren në dt. 27.05.2022 rezulton se objekti ndodhet në Bashkinë Himarë me këto të dhëna:

- ZK.1241 nr: pasurie: **860/1**
- Sipërfaqe parcelës ndërtimore: **77 m2**
- Sipërfaqe e bazës së ndërtimit: **77 m2**
- Numri i kateve: **1**
- Për banim: **77 m2**

Pasuritë kufitare

- Veri nr: pasurie: **860/2**
- Jug nr: pasurie: **860/2**
- Lindje nr: pasurie: **860/2**
- Perëndim nr: pasurie: **860/2**

Për sa më sipër kërkojmë që të bëhet afishimi publik pranë Bashkisë Himarë kjo bazuar në pikën 22 të VKM-së nr: 827 ,datë 30.09.2024." Të dhënat e kërkesës dhe të evidentimit në terren bëhen publike për 30 ditë në ambientet e Bashkisë ku gjendet pasuria si dhe në ambientet e Agjensisë Shtetërore të Kadastrës "

DREJTOR  
Ina Luçaj

Konceptoi: *O.Blitaj*

Miratoi: *M.Panahori*

Matilda  
Panahori

Digitally signed by  
Matilda Panahori  
Date: 2024.02.17  
10:21:04 +0200

Ina  
Luçaj

Digitally signed by Ina  
Luçaj  
Date: 2024.02.03  
10:53:04 +0200



Vulosur elektronikisht nga Drejtoria  
Vendore Vlorë  
Date: 2024.02.03 10:57:17 +0200  
347VVLOR520240703105717

Agjencia Shtetërore e Kadastrës Drejtoria Vendore Vlorë  
Adresa: Rruga Transballkanike Vlorë

Shënim : Ky dokument është gjeneruar dhe vulosur me anë  
të një procedure automatike nga një sistem elektronik (Drejtoria Vendore Vlorë)



REPUBLIKA E SHQIPËRISË

AGJENCIA SHTETËRORE E KADASTRËS  
DREJTORIA VENDORE ASHK-së VLORË

Nr. 5174 Prot.

Vlorë, më 03.07 2024

Lënda: Kërkesë për afishim publik

BASHKISË HIMARË

Himarë

Drejtoria Vendore e ASHK-së Vlorë, në zbatim të VKM-së nr.827 datë 30.09.2020 " Për përcaktimin e rregullave për miratimin e dokumentit të pronësisë, të objekteve pa titull pronësie, trojeve të tyre funksionale dhe të oborreve në përdorim "dhe VKM-së nr.1040 datë 25.11.2020 " ka marrë në shqyrtim kërkesën me nr: 21468 prot, me datë 20.05.2022 , plotësuar nga subjekti **Lefter Xhipo Dalanaj**. Nga procesverbali verifikimit në terren në dt. 27.05.2022 rezulton se objekti ndodhet në Bashkinë Himarë me këto të dhëna:

- ZK.1241 nr: pasurie: 860/1
- Sipërfaqe parcelës ndërtimore: 77 m<sup>2</sup>
- Sipërfaqe e bazës së ndërtimit: 77 m<sup>2</sup>
- Numri i kateve: 1
- Për banim: 77 m<sup>2</sup>

Pasuritë kufitare

- Veri nr: pasurie: 860/2
- Jug nr: pasurie: 860/2
- Lindje nr: pasurie: 860/2
- Perëndim nr: pasurie: 860/2

Për sa më sipër kërkojmë që të bëhet afishimi publik pranë Bashkisë Himarë kjo bazuar në pikën 22 të VKM-së nr: 827 ,datë 30.09.2024." Të dhënat e kërkesës dhe të evidentimit në terren bëhen publike për 30 ditë në ambientet e Bashkisë ku gjendet pasuria si dhe në ambientet e Agjencisë Shtetërore të Kadastrës \*

DREJTOR  
Ina Luçaj

Konceptos: O.Bitaj

Miratosi: M.Panahori

Ornela  
Bitaj

Digitally signed by  
Ornela Bitaj  
Date: 2024.07.03 13:24:29 +0200

Matilda  
Panahori

Digitally signed by  
Matilda Panahori  
Date: 2024.07.03 13:24:04 +0200

Ina  
Luçaj

Digitally signed by  
Ina Luçaj  
Date: 2024.07.03 10:12:44 +0200



Vulosur elektronikisht nga Drejtoria  
Vendore Vlorë  
Date: 2024.07.03 10:07:58 +0200  
34GE/VLORË/2024/7031/07/50492314

Agjencia Shtetërore e Kadastrës Drejtoria Vendore Vlorë  
Adresa: Rruga Transballkanike Vlorë

# GENPLAN

|   |   |
|---|---|
| <b>DREJTORIA E ASHK-SE VLORE</b>        | <b>NUMRI UNIK (INDEKSI) :</b>                                 |
| <b>QARKU</b> VLORE                      | <b>NR.I APLIKIMIT:</b> 21468                                  |
| <b>BASHKIA</b> HIMARE                   | <b>NR.PASURISE :</b> 860/1                                    |
| <b>ZONA KADASTRALE</b> 1241             | <b>SIPERFAQE E PARCELES SE NDERTIMORE =</b> 77                |
| <b>ADRESA E PASURISE</b> BOLENE         | <b>PR. SHTET = JO PR. E TE TRETETEVE = PO PR. TE VET = JO</b> |
| <b>INDEKSI I HARTES</b> K-34-136-(73-A) | <b>SIPERFAQE E BAZES SE NDERTIMIT =</b> 77                    |
| <b>SHKALLA:</b> 1:500                   | <b>POSEDUESI :</b> LEFTER XHIPO DALANAJ                       |
| <b>DATA:</b> 26.06.2024                 | <b>emër</b> <b>atësi</b> <b>mbiemër</b>                       |

X=479298.07  
Y=4458292.18

X=479298.11  
Y=4458292.11

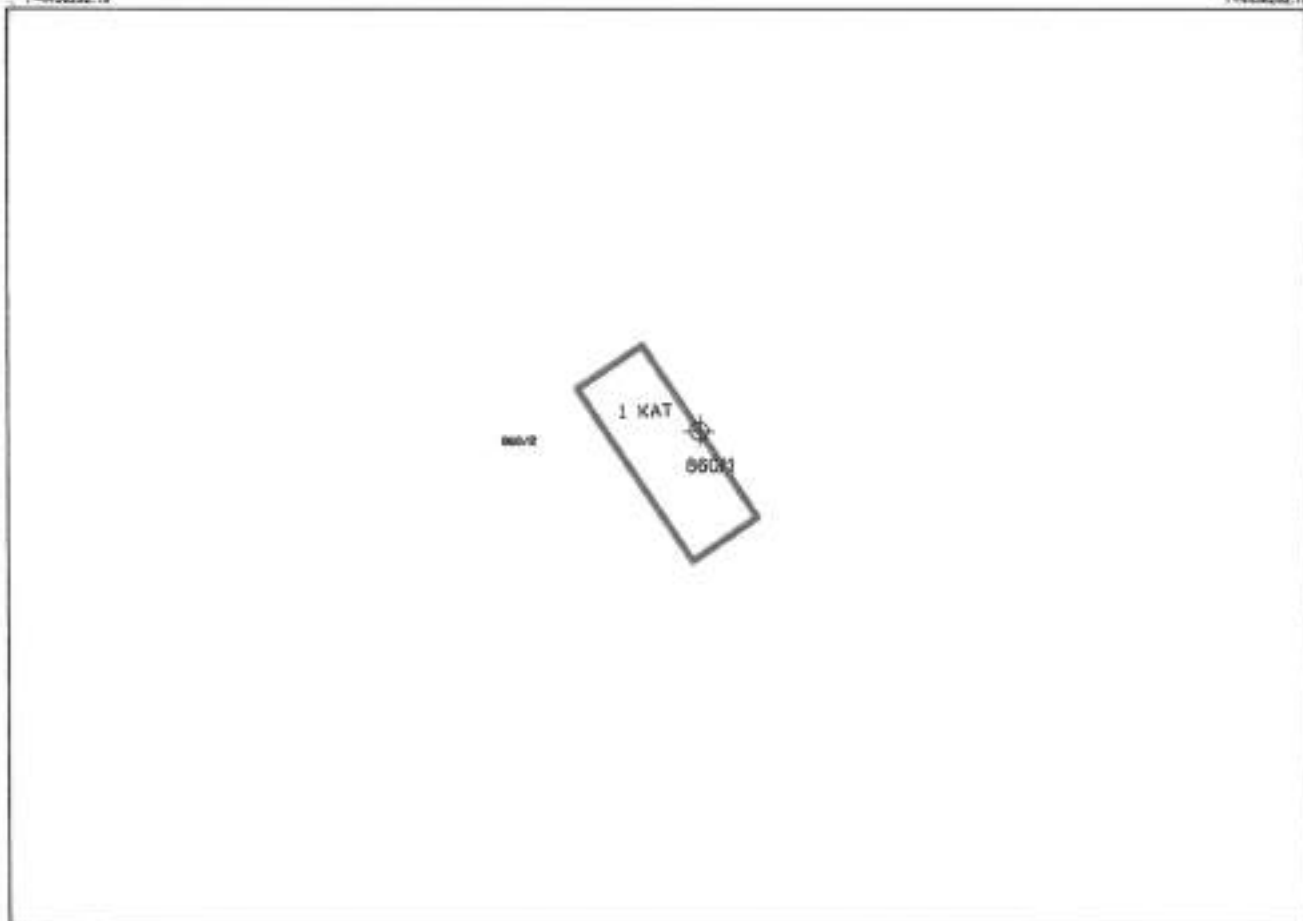



X=479298.07  
Y=4458292.18

X=479298.11  
Y=4458292.11

## Legjenda

### KUFITARET :

**VERI** Nr. Pas 860/2  
**JUG** Nr. Pas 860/2  
**LINDJE** Nr. Pas 860/2  
**PERENDIM** Nr. Pas 860/2

 HYRJA NE OBJEKT  
 OBJEKT  
 KUFI PARCELE

SEKTORI I LEGALIZIMIT, CESHTJEVE TE PRONESISE DHE PROCESIVE HARTOGRAFIKE

**SPECIALIST** LINDITA JAUPAJ

**Lindita Jaupaj**  
Digitally signed by  
Lindita Jaupaj  
Date: 2024.06.27  
10:25:03 +0200

**PERGJEGJJS** MATILDA PANAHORI

**Matilda Panahori**  
Digitally signed by  
Matilda Panahori  
Date: 2024.06.27  
10:25:03 +0200

**Ina Lucaj**  
Digitally signed by  
Ina Lucaj  
Date: 2024.06.27  
10:23:48 +0200



Vëllësuar elektronikisht nga Drejtoria e  
Vendore Vloje  
Shërbimeve të Kadastrimit dhe Hartografisë  
34SAVLORE2024070310553904014

emër

mbiemër

rënshkrimi

# PLANIMETRIA E KATIT PËRDHE

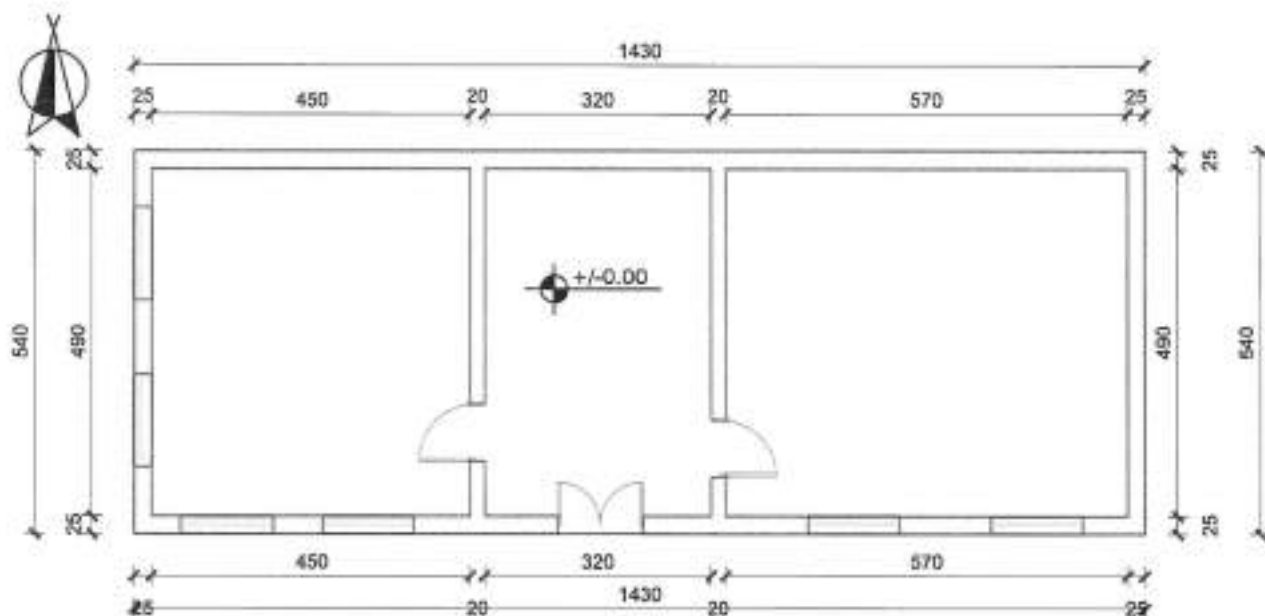

- Sip. banimi 77 m<sup>2</sup>
- Sip. verande 0 m<sup>2</sup>
- Sip. ndërtimi 77 m<sup>2</sup>

|  |  |  |                              |
|--|--|--|------------------------------|
| <br>ASHK<br>SHKURTY I SHKENCËS DHE INJENIERËS | Objekti:<br><b>GODINË BANIMI 1 KAT</b>   | DREJTORIA RAJONALE E ASHK-së<br><b>QARKU VLORË</b><br>DREJTORI:INA LUÇAJ | Vula:                        |
|  | Emërtimi i fletës:<br><b>PLANIMETRIA E KATIT PËRDHE</b>                          | Përgjegjësi i sektorit:<br><b>MATILDA PANAHORI</b>                       | nënshkrimi:                  |
| Nr. fletës:<br><b>A-1/1</b>  | Poseduesi: <b>LEFTER XHIPA-DALANAJ</b><br>Matilda Panahori<br>VETRO LAHE DALANAJ | përditësoi:<br><b>Tek. Agim Begotaraj</b>                                | nënshkrimi:                  |
| Shkëmbim:<br>                                 | Vendi: <b>Luçaj</b><br>Nr. regjistruar: <b>21468</b><br>Data: <b>25.06.2024</b>  | punoi:<br><b>Ing. Migena Memushaj</b>                                    | nënshkrimi:<br><b>Migena</b> |

Memush



REPUBLIKA E SHQIPËRIE

AGJENCIA SHETËRORE E KADASTRËS  
DREJTORIA VENDORE ASHK-së VLORË

Nr. 5168 Prot.

Vlorë, më 03.03. 2024

Lënda: Kërkesë për afishim publik

DREJTORISË SË PËRGJITHSHME ASHK TIRANË  
Adresa: Rruga "Dora D'Istria "

Tiranë

Drejtoria Vendore e ASHK-së Vlorë, në zbatim të VKM-së nr.827 datë 30.09.2020 " Për përcaktimin e rregullave për miratimin e dokumentit të pronësisë, të objekteve pa titull pronësie, trojeve të tyre funksionale dhe të oborreve në përdorim "dhe VKM-së nr.1040 datë 25.11.2020 " ka marrë në shqyrtim kërkesën me nr: 23697 prot, me datë 17.07.2021 , plotësuar nga subjekti **Lonidha Birbil Toçaj** Nga procesverbali verifikimit në terren në dt. 11.04.2024 rezulton se objekti ndodhet në Bashkinë Himarë me këto të dhëna:

- ZK.2306 nr: pasurie: **510/105**
- Sipërfaqe parcelës ndërtimore: **300 m<sup>2</sup>**
- Sipërfaqe e bazës së ndërtimit: **89 m<sup>2</sup>**
- Numri i kateve: **1**
- Për banim: **79 m<sup>2</sup>**

Pasuritë kufitare

- Veri nr: pasurie: **492/106**
- Jug nr: pasurie: **492/106**
- Lindje nr: pasurie: **492/106**
- Perëndim nr: pasurie: **492/106**

Për sa më sipër kërkojmë që të bëhet afishimi publik pranë Bashkisë Himarë kjo bazuar në pikën 22 të VKM-së nr: 827 ,datë 30.09.2024." Të dhënat e kërkesës dhe të evidentimit në terren bëhen publike për 30 ditë në ambientet e Bashkisë ku gjendet pasuria si dhe në ambientet e Agjensisë Shtetërore të Kadastrës "

DREJTOR  
Ina Luçaj

Konceptoi: O.Bitaj

Miratoi: M.Panahori

|   |   |   |  |
|---|---|---|--|
|  | <p>Digitally signed by<br/>Ornela<br/>Bitaj<br/>Date: 2024.03.27<br/>08:23:17 +0200</p> | <p>Digitally signed by<br/>Matilda<br/>Panahori<br/>Date: 2024.03.27<br/>08:26:01 +0200</p> | <p>Digitally signed by<br/>Ina<br/>Luçaj<br/>Date: 2024.03.27<br/>18:40:17 +0200</p> |
|---|---|---|--|

Vëllor elektronik nga Drejtoria  
Vendore Vlorë  
Data: 2024.03.27 10:48:01 +0200  
34-BVLGRB2024030310446431014

Agjencia Shtetërore e Kadastrës Drejtoria Vendore Vlorë  
Adresa: Rruga Transballkanike Vlorë

Shënim : Ky dokument është gjeneruar dhe vëllor me anë të një procedure automatike nga një sistem elektronik (Drejtorisë Vendore Vlorë)



REPUBLIKA E SHQIPËRISË

AGJENCIA SHETËTËRORE E KADASTRËS  
DREJTORIA VENDORE ASHK-së VLORË

Nr. 5170 Prot.

Vlorë, më 23.07. 2024

Lënda: Kërkesë për afishim publik

BASHKISË HIMARË

Himarë

Drejtoria Vendore e ASHK-së Vlorë, në zbatim të VKM-së nr.827 datë 30.09.2020 " Për përcaktimin e rregullave për miratimin e dokumentit të pronësisë, të objekteve pa titull pronësie, trojeve të tyre funksionale dhe të oborreve në përdorim "dhe VKM-së nr.1040 datë 25.11.2020 " ka marrë në shqyrtim kërkesën me nr: 23697 prot, me datë 17.07.2021 , plotësuar nga subjekti **Lonidha Birbil Toçaj** Nga procesverbali verifikimit në terren në dt. 11.04.2024 rezulton se objekti ndodhet në Bashkinë Himarë me këto të dhëna:

- ZK.2306 nr: pasurie: **510/105**
- Sipërfaqe parcelës ndërtimore: **300 m<sup>2</sup>**
- Sipërfaqe e bazës së ndërtimit: **89 m<sup>2</sup>**
- Numri i kateve: **1**
- Për banim: **79 m<sup>2</sup>**

Pasuritë kufitare

- Veri nr: pasurie: **492/106**
- Jug nr: pasurie: **492/106**
- Lindje nr: pasurie: **492/106**
- Perëndim nr: pasurie: **492/106**

Për sa më sipër kërkojmë që të bëhet afishimi publik pranë Bashkisë Himarë kjo bazuar në pikën 22 të VKM-së nr: 827 ,datë 30.09.2024." Të dhënat e kërkesës dhe të evidentimit në terren bëhen publike për 30 ditë në ambientet e Bashkisë ku gjendet pasuria si dhe në ambientet e Agjensisë Shtetërore të Kadastrës "

DREJTOR  
Ina Luçaj

Konceptoi: *O.Bitaj*

Miratoi: *M.Panahori*

Ornela  
Bitaj

Digitally signed by  
Ornela Bitaj  
Date: 2024.06.27  
09:21:54 +0200

Matilda  
Panahori

Digitally signed by  
Matilda Panahori  
Date: 2024.06.27  
09:24:01 +0200

Ina  
Luçaj

Digitally signed by  
Ina Luçaj  
Date: 2024.07.23  
18:45:17 +0200



Vulosur elektronikisht nga Drejtorja  
Vendore Vlorë  
Date: 2024.07.23 10:48:53 +0200  
20240723104853+0200

Agjencia Shtetërore e Kadastrës Drejtoria Vendore Vlorë  
Adresa: Rruga Transballkanike Vlorë

# GENPLAN

|                                  |                         |   |                            |                     |
|----------------------------------|-------------------------|---|----------------------------|---------------------|
| <b>DREJTORIA E ASHK-SE VLORE</b> |                         | <b>NUMRI UNIK (INDEKSI) :</b>               | <b>11_9025329</b>          |                     |
| <b>QARKU</b>                     | <b>VLORE</b>            | <b>NR.I APLIKIMIT:</b>                      | <b>23697</b>               |                     |
| <b>BASHKIA</b>                   | <b>HIMARE</b>           | <b>NR.PASURISE :</b>                        | <b>510/105</b>             |                     |
| <b>ZONA KADASTRALE</b>           | <b>2306</b>             | <b>SIPERFAQE E PARCELES SE NDERTIMORE =</b> | <b>300</b>                 |                     |
| <b>ADRESA E PASURISE</b>         | <b>KUÇ</b>              | <b>PR. SHTET =</b>                          | <b>PR. E TE TRETJEVE =</b> | <b>PR. TE VET =</b> |
| <b>INDEKSI I HARTES</b>          | <b>K-34-136-(123-D)</b> | <b>SIPERFAQE E BAZES SE NDERTIMIT =</b>     | <b>89</b>                  |                     |
| <b>SHKALLA: 1:500</b>            |                         | <b>POSEDUESI :</b>                          | <b>LONIDHA BIRBIL</b>      | <b>TOÇAJ</b>        |
| <b>DATA: 19.10.2021</b>          |                         |   | <b>DALLANDYSHE QAZIM</b>   | <b>TOÇAJ</b>        |
|                                  |                         |   | <b>emër</b>                | <b>atësi</b>        |
|                                  |                         |   |                            | <b>mblimer</b>      |

X=488504.88  
Y=4448810.28

X=488504.70  
Y=4448810.28

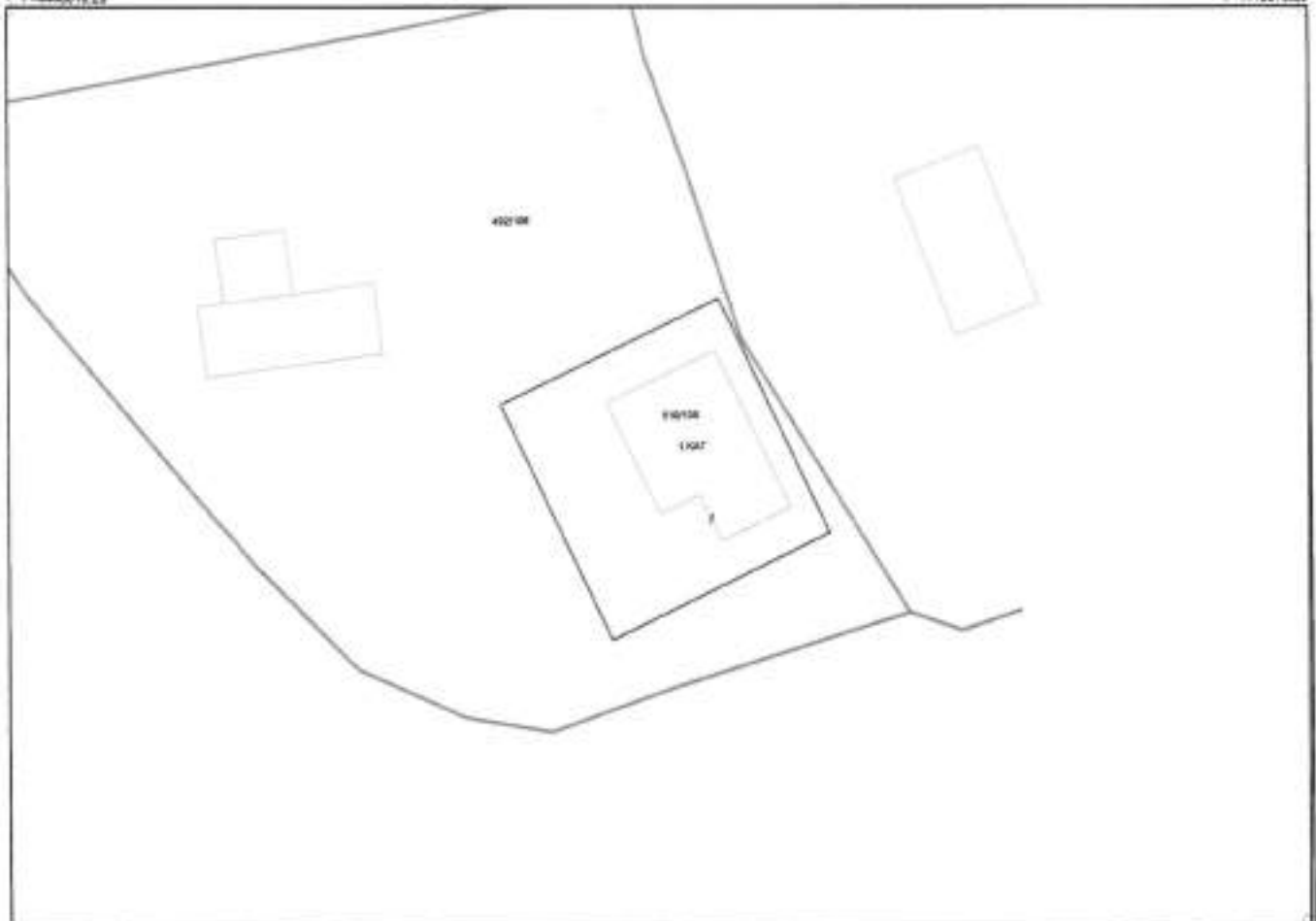

X=488504.88  
Y=4448810.28

X=488504.70  
Y=4448810.28

## Legjenda

### KUFITARET :

**VERI** Nr. Pas **492/106**  
**JUG** Nr. Pas **492/106**  
**LINDJE** Nr. Pas **492/106**  
**PERENDIM** Nr. Pas **492/106**

**HYRJA NE OBJEKT**  
**OBJEKT**  
**KUFI PARCELE**

SEKTORI I LEGALIZIMIT, CESHTJEVE TE PRONESISE DHE PROCESIVE HARTOGRAFIKE

**SPECIALIST** IRIAL DERVISHAJ

**PERGJEGJS** MATILDA PANAHORI

**Matilda**

Digitally signed by  
Matilda Panahori  
Date: 2024.07.03 10:41:57 +0200  
14097426502004610310419000014

**Ina**

Digitally signed by  
Ina  
Date: 2024.07.03  
10:41:57 +0200

**Lucaj**

**LUÇAJ**

**emër**

**mblimer**

**nënskrimi**

Shënim : Ky dokument është gjeneruar dhe vërsur me anë të një procedure automatike nga një sistem elektronik (Drejtoria Vendore Work)

# PLANIMETRIA E KATIT PËRDHE

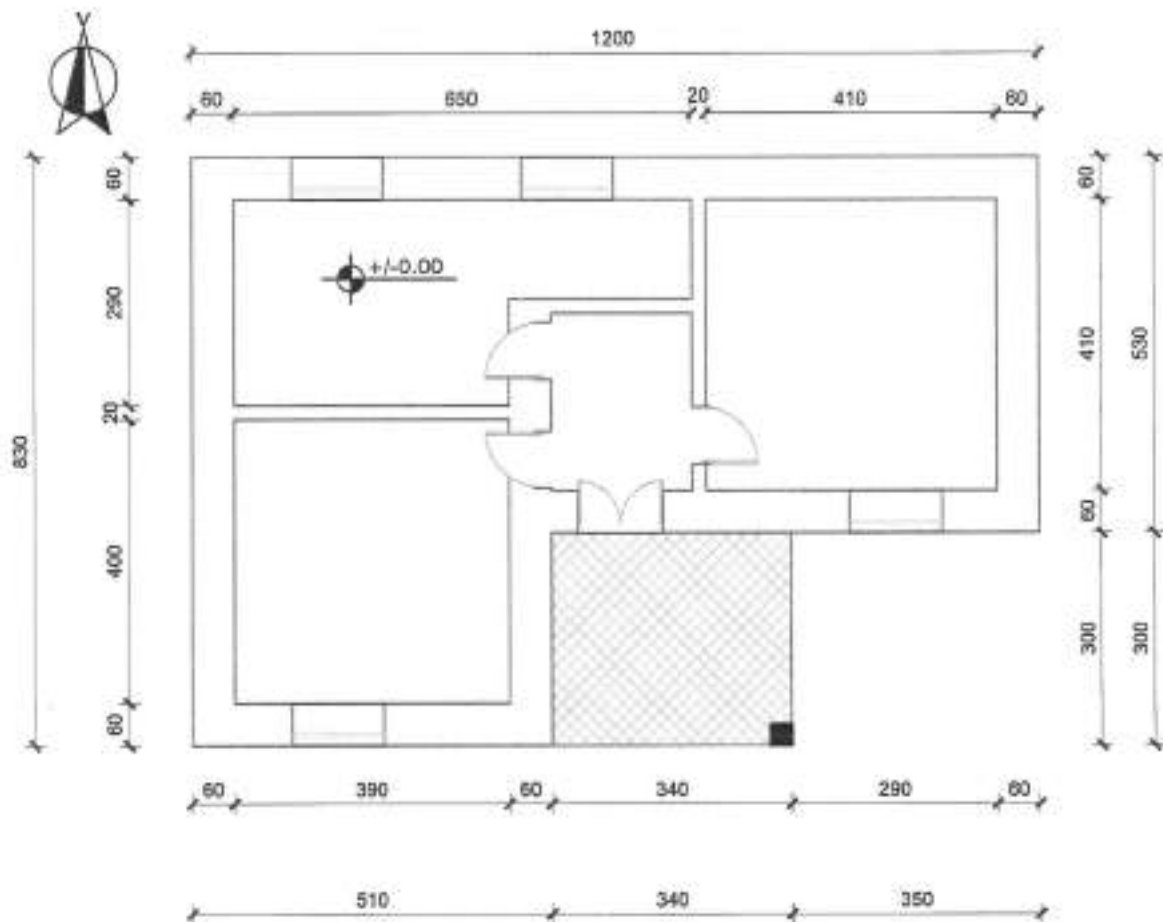

-Sip. banimi 79 m<sup>2</sup>  
 -Sip. verande 10 m<sup>2</sup>  
 -Sip. ndërtimi 89 m<sup>2</sup>

|   |   |  |             |
|---|---|--|-------------|
| <br>Nr. Seriale:<br><b>A - 1 / 1</b> | Objekti:<br><b>GODINË BANIMI 1 KAT</b>                                      | DREJTORIA RAJONALE E ASHK-së<br><b>QARKU VLORË</b><br>DREJTORI:INA LUÇAJ | Vote:       |
|   | Emërtimi i fletës:<br><b>PLANIMETRIA E KATIT PËRDHE</b>                     | Përgjegjësi i sektorit:<br><b>MATILDA PANAHORI</b>                       | nënshkrimi: |
| Nr. Fletës:<br><b>23697</b>   | Poseduesi:<br><b>LONGHABIRBIL TOÇAJ</b><br>DALLANDYSHË QAZIM TOÇAJ<br>Luçaj | Përditësoi:<br><b>Tek. Agim Begotaraj</b>                                | nënshkrimi: |
| Data:<br><b>21.05.2024</b>  | punoi:<br><b>Ing.Migena Memushaj</b>  | nënshkrimi:  |             |



REPUBLIKA E SHQIPËRISE

AGJENCIA SHTETËRORE E KADASTRËS  
DREJTORIA VENDORE ASHK-së VLORË

Nr 5164 Prot.

Vlorë, më 23.07. 2024

Lënda: Kërkesë për afishim publik

DREJTORISË SË PËRGJITHSHME ASHK TIRANË

Adresa: Rruga "Dora D'Istria "

Tiranë

Drejtoria Vendore e ASHK-së Vlorë, në zbatim të VKM-së nr.827 datë 30.09.2020 \* Për përcaktimin e rregullave për miratimin e dokumentit të pronësisë, të objekteve pa titull pronësie, trojeve të tyre funksionale dhe të oborreve në përdorim "dhe VKM-së nr.1040 datë 25.11.2020 " ka marrë në shqyrtim kërkesën me nr: 200/270 prot, me datë 07.06.2024 , plotësuar nga subjekti **Lluka Grigor Rucl**. Nga procesverbali verifikimit në terren në dt. 24.06.2024 rezulton se objekti ndodhet në Bashkinë Himarë me këto të dhëna:

- ZK.1739 nr: pasurie: 200/270
- Sipërfaqe parcelës ndërtimore: 300 m<sup>2</sup>
- Sipërfaqe e bazës së ndërtimit: 70 m<sup>2</sup>
- Numri i kateve: 2
- Për banim: 70 m<sup>2</sup> + 69 m<sup>2</sup>

Pasuritë kufitare

- Veri nr: pasurie: 200/272
- Jug nr: pasurie: 200/271
- Lindje nr: pasurie: 200/271
- Perëndim nr: pasurie: 200/256

Për sa më sipër kërkojmë që të bëhet afishimi publik pranë Bashkisë Himarë kjo bazuar në pikën 22 të VKM-së nr: 827 ,datë 30.09.2024." Të dhënat e kërkesës dhe të evidentimit në terren bëhen publike për 30 ditë në ambientet e Bashkisë ku gjendet pasuria si dhe në ambientet e Agjencisë Shtetërore të Kadastrës "

DREJTOR

Ina Luçaj

Konceptoi: O.Bitaj

Miratoi: M.Panahori

Ornela  
Bitaj

Digitally signed by  
Ornela Bitaj  
Date: 2024.07.03  
11:13:17 +0200

Matilda  
Panahori

Digitally signed by  
Matilda Panahori  
Date: 2024.06.21  
11:11:30 +0200

Ina  
Luçaj

Digitally signed by  
Ina Luçaj  
Date: 2024.07.03  
10:23:44 +0200



Vulosur elektronikisht nga Drejtoria  
Vendore Vlorë  
Date: 2024/07/03 10:29:49 +0200  
34845VC.D01E2024070310294902014

Agjencia Shtetërore e Kadastrës Drejtoria Vendore Vlorë  
Adresa: Rruga Transballkanike Vlorë



REPUBLIKA E SHQIPËRISE

AGJENCIA SHQIPTËRORE E KADASTRËS  
DREJTORIA VENDORE ASHK-së VLORË

Nr. 5165 Prot.

Vlorë, më 03.07. 2024

Lënda: Kërkesë për afishim publik

**BASHKISË HIMARË**

**Himarë**

Drejtoria Vendore e ASHK-së Vlorë, në zbatim të VKM-së nr.827 datë 30.09.2020 " Për përcaktimin e rregullave për miratimin e dokumentit të pronësisë, të objekteve pa titull pronësie, trojeve të tyre funksionale dhe të oborreve në përdorim "dhe VKM-së nr.1040 datë 25.11.2020 " ka marrë në shqyrtim kërkesën me nr: 200/270 prot, me datë 07.06.2024 , plotësuar nga subjekti Lluka Grigor Ruci. Nga procesverbali verifikimit në terren në dt. 24.06.2024 rezulton se objekti ndodhet në Bashkinë Himarë me këto të dhëna:

- ZK.1739 nr: pasurie: 200/270
- Sipërfaqe parcelës ndërtimore: 300 m<sup>2</sup>
- Sipërfaqe e bazës së ndërtimit: 70 m<sup>2</sup>
- Numri i kateve: 2
- Për banim: 70 m<sup>2</sup> + 69 m<sup>2</sup>

Pasuritë kufitare

- Veri nr: pasurie: 200/272
- Jug nr: pasurie: 200/271
- Lindje nr: pasurie: 200/271
- Perëndim nr: pasurie: 200/256

Për sa më sipër kërkojmë që të bëhet afishimi publik pranë Bashkisë Himarë kjo bazuar në pikën 22 të VKM-së nr: 827 ,datë 30.09.2024." Të dhënat e kërkesës dhe të evidentimit në terren bëhen publike për 30 ditë në ambientet e Bashkisë ku gjendet pasuria si dhe në ambientet e Agjencisë Shtetërore të Kadastrës "

**DREJTOR**  
**Ina Luçaj**

Konceptoi: O.Bitaj

Miratoi: M.Panahori

Ornela  
Bitaj

Digitally signed by  
Ornela Bitaj  
Date: 2024.06.27  
11:18:37 +0300

Matilda  
Panahori

Digitally signed by  
Matilda Panahori  
Date: 2024.06.27  
11:11:36 +0300

Ina  
Luçaj

Digitally signed by  
Ina Luçaj  
Date: 2024.07.03  
10:22:55 +0300



Vuloar elektronikisht nga Drejtorja  
Vendore Vlorë  
Data: 2024.07.03 10:30:42 +0200  
34467VLCR622024070310303370014

Agjencia Shtetërore e Kadastrës Drejtoria Vendore Vlorë  
Adresa: Rruga Transballkanike Vlorë

Shënim : Ky dokument është gjeneruar dhe vuloar me anë  
të një procedure automatike nga një sistem elektronik (Drejtoria Vendore Vlorë)

# GENPLAN

DREJTORIA E ASHK-SE VLORE

QARKU VLORE

BASHKIA HIMARE

ZONA KADASTRALE 1739

ADRESA E PASURISE GJILEK

INDEKSI I HARTES K-34-136-(133-C)

SHKALLA: 1:500

DATA: 19.10.2021

NUMRI UNIK (INDEKSI) :

NR.I APLIKIMIT: 19578

NR.PASURISE : 200/270

SIPERFAQE E PARCELES SE NDERTIMORE = 300

PR. SHTET = PO PR. E TE TRETJEVE = JO PR. TE VET = JO

SIPERFAQE E BAZES SE NDERTIMIT = 70

POSEDUESI : LLUKA GRIGOR RUCI

emër atesi mbiemer

X=468118.71  
Y=4447333.83

X=468206.75  
Y=4447333.85

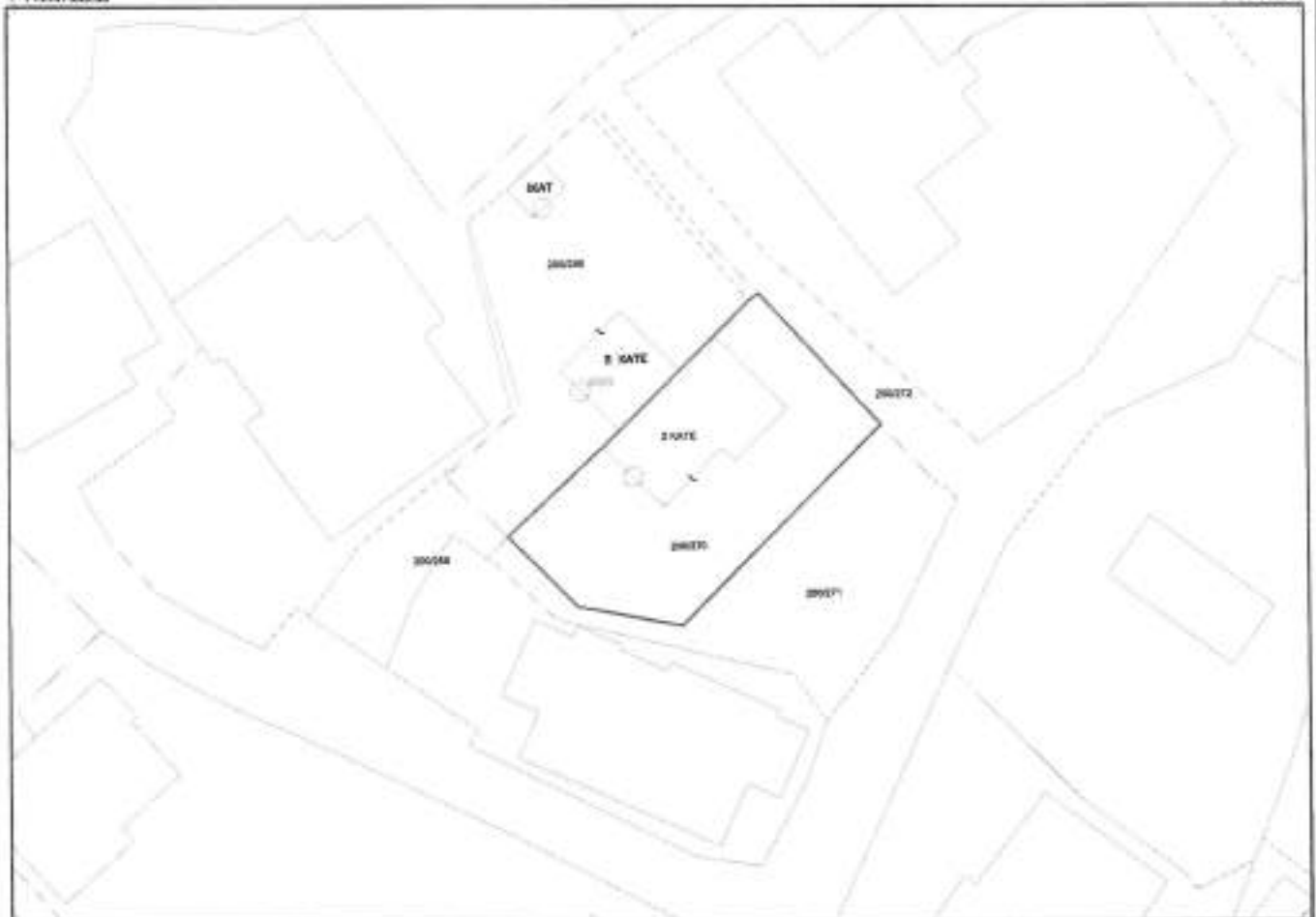



X=468118.71  
Y=4446870.38

X=468206.75  
Y=4446870.39

## Legjenda

### KUFITARET :

VERI Nr. Pas 200/272  
JUG Nr. Pas 200/271  
LINDJE Nr. Pas 200/271  
PERENDIM Nr. Pas 200/256

-  HYRJA NE OBJEKT
-  OBJEKT
-  KUFU PARCELE

SEKTORI I LEGALIZIMIT, CESHTJEVE TE PRONESISE DHE PROCESIVE HARTOGRAFIKE

SPECIALIST IRIALD DERVISHAJ

Iriald

Digitally signed by  
Iriald Dervishaj  
Date: 2024.06.20  
11:41:05 +0200

PERGJEGJS MATILDA PANAHORI

Dervisha  
Matilda

Digitally signed by  
Matilda Panahori  
Date: 2024.06.27  
11:11:29 +0200

Ina

Digitally signed by the  
Lucaj  
Date: 2024.07.03  
10:22:56 +0200

Lucaj

DRE



Mësuar elektronikisht nga Drejtoria  
Vendore Vlorë  
Date: 2024.07.03 10:26:25 +0200  
Kujdesi: 2024070310261868214

SUBJEKTI: IRIALD

Panahori

IRI

LUÇAJ

emër



mbiemër

nënshkrimi

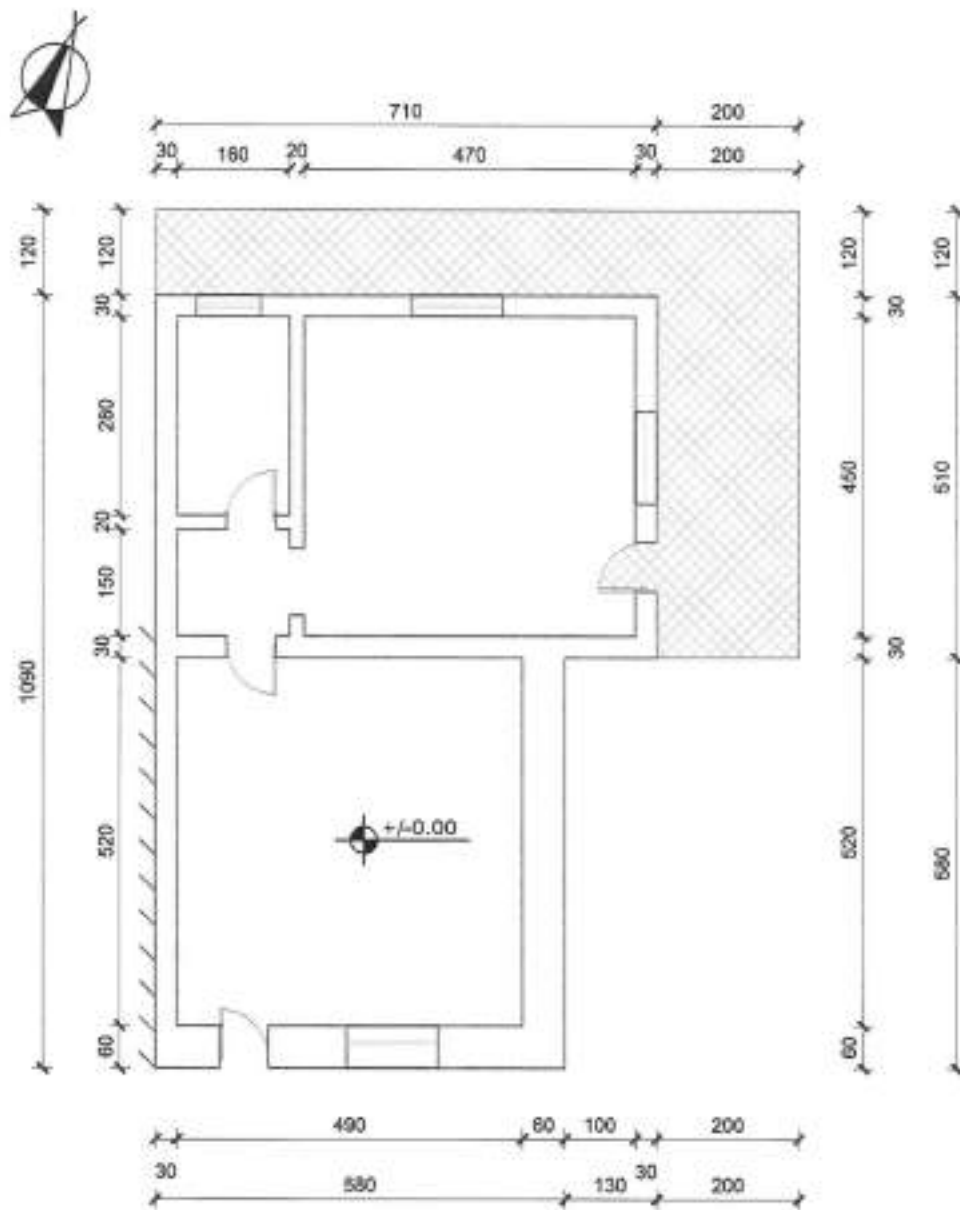
# PLANIMETRIA E KATIT PËRDHE



- Sip. ndërtimi 91 m<sup>2</sup>
- Sip. verande 21 m<sup>2</sup>
- Sip. banimi 70 m<sup>2</sup>

|  |  |   |                                |
|--|--|---|--------------------------------|
| <br>Nr. Shtete: <b>A - 1/2</b><br>Shkete:  | Objekt:<br><b>GODINË BANIMI 2 KATE</b>                           | <b>ASHK</b><br>QARKU VLORE<br>DREJTOR:INA LUÇAJ | Vula:                          |
|  | Emërtimi i fletës:<br><b>PLANIMETRIA E KATIT PËRDHE</b>          | Përgjegjësi i sektorit:<br>Ark.MATILDA PANAHORI | nënshkrimi:                    |
|  | Poseduesi:<br>LLUKA GRIBOR RUGI<br>MARRAMA KLEARKO RUGI<br>Luçaj | Garditësi:<br>Tek.Agim Begotaraj                | nënshkrimi:                    |
|  | Nr. i shteteve: <b>19578</b><br>Data: <b>25.06.2024</b>          | punoi:<br>Ark.Brunilda Tafili                   | nënshkrimi:<br>Brunilda Tafili |

Shënim : Ky dokument është gjeneruar dhe vulasur me anë të një procedure automatike nga një sistem elektronik (Drejtoria Vendore Vlore)

# PLANIMETRIA E KATIT TË PARË

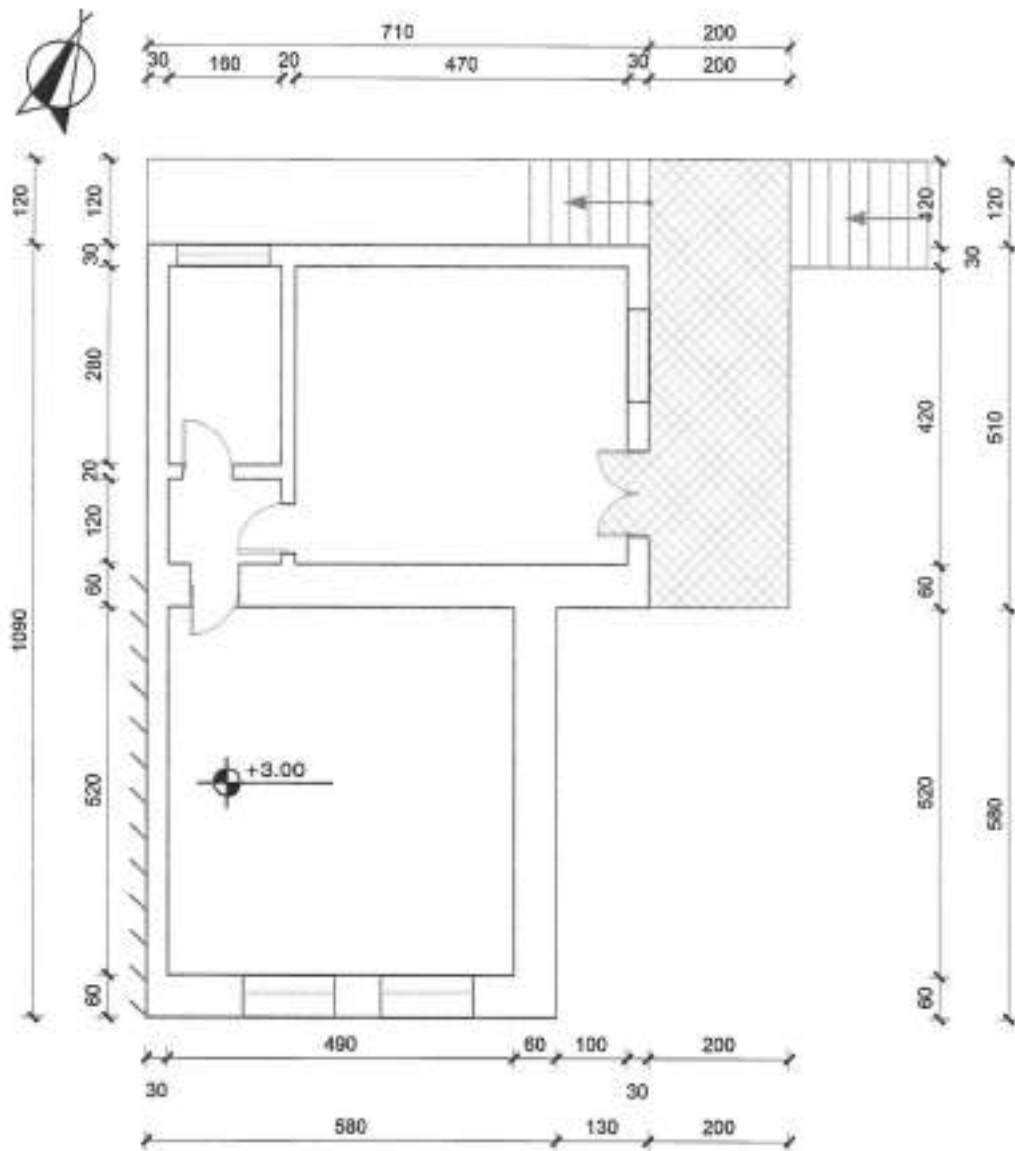

- Sip. ndërtimi 82 m<sup>2</sup>
- Sip. verande 13 m<sup>2</sup>
- Sip. banimi 69 m<sup>2</sup>

|  |   |  |             |
|--|---|--|-------------|
| <br>Nr. Fletës:<br><b>A - 2 / 2</b><br>QR Code<br>19376 | Objekti:<br><b>GODINË BANIMI 2 KATE</b>                     | <b>ASHK</b><br>QARKU VLORË<br>DREJTORI:INA LUÇAJ | Vula:       |
|  | Emërtimi i fletës:<br><b>PLANIMETRIA E KATIT TË PARË</b>    | Përgjegjësi i sektorit:<br>Ark.MATILDA PANAORI   | nënshkrimi: |
|  | Poseduesi:<br>LLUKA GRIGOR RROSI<br>Matilda KLEXAJ<br>Luçaj | përditësoi:<br>Tek.Agim Begotaraj                | nënshkrimi: |
|  | Data:<br>25.06.2024   | punoi:<br>Ark.Brunilda Tafili                    | nënshkrimi: |

Shënim : Ky dokument është gjeneruar dhe vëlosur me anë të një procedure automatike nga një sistem elektronik (Drejtoria Vendore Vlora)



REPUBLIKA E SHQIPËRISE

AGJENCIA SHTETËRORE E KADASTRËS  
DREJTORIA VENDORE ASHK-së VLORË

Nr 5162 Prot.

Vlorë, më 03.07, 2024

Lënda: Kërkesë për afishim publik

DREJTORISË SË PËRGJITHSHME ASHK TIRANË  
Adresa: Rruga "Dora D'Istria "

Tiranë

Drejtoria Vendore e ASHK-së Vlorë, në zbatim të VKM-së nr.827 datë 30.09.2020 " Për përcaktimin e rregullave për miratimin e dokumentit të pronësisë, të objekteve pa titull pronësie, trojeve të tyre funksionale dhe të oborreve në përdorim "dhe VKM-së nr.1040 datë 25.11.2020 " ka marrë në shqyrtim kërkesën me nr: 23736 prot, me datë 19.07.2021, plotësuar nga subjekti Mali Foto Derolli. Nga procesverbali verifikimit në terren në dt. 01.02.2024 rezulton se objekti ndodhet në Bashkinë Himarë me këto të dhëna:

- ZK.3844 nr: pasurie: 2/367
- Sipërfaqe parcelës ndërtimore: 123 m<sup>2</sup> ( Banesë kolektive, 34 m<sup>2</sup> i takojnë Mali Foto Derolli
- Sipërfaqe e bazës së ndërtimit: 107 m<sup>2</sup>
- Numri i kateve: 2
- Për banim: 107 m<sup>2</sup> + 38 m<sup>2</sup>

Pasuritë kufitare

- Veri nr: pasurie: 2/369
- Jug nr: pasurie: 2/369
- Lindje nr: pasurie: 2/369
- Perëndim nr: pasurie: 2/369

Për sa më sipër kërkojmë që të bëhet afishimi publik pranë Bashkisë Himarë kjo bazuar në pikën 22 të VKM-së nr: 827 ,datë 30.09.2024." Të dhënat e kërkesës dhe të evidentimit në terren bëhen publike për 30 ditë në ambientet e Bashkisë ku gjendet pasuria si dhe në ambientet e Agjencisë Shtetërore të Kadastrës."

DREJTOR  
Ina Luçaj

Konceptoi: O.Bitaj

Miratoi: M.Panahori

|  |   |  |   |   |  |
|--|---|--|---|---|--|
| <br>Ornela<br>Bitaj | <small>Digitally signed by<br/>Ornela Bitaj<br/>Date: 2024.07.23<br/>15:14:34 +0200</small> | <br>Matilda<br>Panahori | <small>Digitally signed by<br/>Matilda Panahori<br/>Date: 2024.06.27<br/>15:15:21 +0200</small> | <br>Ina<br>Luçaj | <small>Digitally signed by Ina<br/>Luçaj<br/>Date: 2024.07.23<br/>15:14:45 +0200</small> |
|--|---|--|---|---|--|

Vulosur elektronikisht nga Drejtoria  
Vendore Vlorë  
Date: 2024/07/23 10:20:35 +0200  
34c1vVLORE2024070310200752914

Agjencia Shtetërore e Kadastrës Drejtoria Vendore Vlorë  
Adresa: Rruga Transballkanike Vlorë

Shënim : Ky dokument është gjeneruar dhe vulosur me anë të një procedure automatike nga një sistem elektronik (Drejtoria Vendore Vlorë)



REPUBLIKA E SHqipërisë

AGJENCIA SHTETËRORE E KADASTRËS  
DREJTORIA VENDORE ASHK-së VLORË

Nr. 5163 Prot.

Vlorë, më 03.07 2024

Lënda: Kërkesë për afishim publik

BASHKISË HIMARË

Himarë

Drejtoria Vendore e ASHK-së Vlorë, në zbatim të VKM-së nr.827 datë 30.09.2020 " Për përcaktimin e rregullave për miratimin e dokumentit të pronësisë, të objekteve pa titull pronësie, trojeve të tyre funksionale dhe të oborreve në përdorim "dhe VKM-së nr.1040 datë 25.11.2020 " ka marrë në shqyrtim kërkesën me nr: 23736 prot, me datë 19.07.2021, plotësuar nga subjekti **Mali Foto Derolli**. Nga procesverbali verifikimit në terren në dt. 01.02.2024 rezulton se objekti ndodhet në Bashkinë Himarë me këto të dhëna:

- ZK.3844 nr: pasurie: 2/367
- Sipërfaqe parcelës ndërtimore: 123 m2 ( *Banesë kolektive, 34 m2 i takojnë Mali Foto Derolli*
- Sipërfaqe e bazës së ndërtimit: 107 m2
- Numri i kateve: 2
- Për banim: 107 m2 + 38 m2

Pasuritë kufitare

- Veri nr: pasurie: 2/369
- Jug nr: pasurie: 2/369
- Lindje nr: pasurie: 2/369
- Perëndim nr: pasurie: 2/369

Për sa më sipër kërkojmë që të bëhet afishimi publik pranë Bashkisë Himarë kjo bazuar në pikën 22 të VKM-së nr: 827 ,datë 30.09.2024." Të dhënat e kërkesës dhe të evidentimit në terren bëhen publike për 30 ditë në ambientet e Bashkisë ku gjendet pasuria si dhe në ambientet e Agjensisë Shtetërore të Kadastrës "

DREJTOR  
Ina Luçaj

Konceptoi: O.Bitaj

Miratoi: M.Panahori

Ornela  
Bitaj

Digitally signed by  
Ornela Bitaj  
Date: 2024.07.03  
16:14:21 +0200

Matilda  
Panahori

Digitally signed by  
Matilda Panahori  
Date: 2024.06.27  
15:11:20 +0200

Ina  
Luçaj

Digitally signed by the  
Luçaj  
Date: 2024.07.03  
16:14:51 +0200



Vulosur elektronikisht nga Drejtorja  
Vendore Vlorë  
Data: 2024.07.03 10:19:47 +0200  
SHA256: 0F8222240310183917014

Agjencia Shtetërore e Kadastrës Drejtoria Vendore Vlorë  
Adresa: Rruga Transbalikanike Vlorë

Shënim : Ky dokument është gjeneruar dhe vulosur me anë të një procedure automatike nga një sistem elektronik (Drejtoria Vendore Vlorë)

# GENPLAN

DREJTORIA E ASHK-SE VLORE

QARKU VLORE

BASHKIA HIMARE

ZONA KADASTRALE 3844

ADRESA E PASURISE VUNO

INDEKSI I HARTES K-34-136-(151-A)

SHKALLA: 1:500

DATA: 26.06.2024

NUMRI UNIK (INDEKSI) : 11\_9030042; 11\_9025335

NR.I APLIKIMIT: 18239; 23736

NR.PASURISE : 2/367

SIPERFAQE E PARCELES SE NDERTIMORE = 123  
BANESE KOLEKTIVE, KU MALI DEROLLI KA 34 M2 , JUXHIN GJOKA KA 89 M2 TRUALL

PR. SHTET = PO PR. E TE TRETETEVE = JO PR. TE VET = JO

SIPERFAQE E BAZES SE NDERTIMIT = 107

POSEDUESI : JUXHIN PTOLEME GJOKA  
MALI FOTO DEROLLI

emer stesi mbiemer

X=473884.80  
Y=4445181.82

X=473874.84  
Y=4445181.82



X=473884.80  
Y=4445093.35

X=473874.84  
Y=4445093.35

## Legjenda

### KUFITARET :

VERI Nr. Pas 2/369

JUG Nr. Pas 2/369

LINDJE Nr. Pas 2/369

PERENDIM Nr. Pas 2/369

 HYRJA NE OBJEKT

 OBJEKT

 KUFI PARCELE

SEKTORI I LEGALIZIMIT, CESHTJEVE TE PRONESISE DHE PROCESIVE HARTOGRAFIKE

SPECIALIST LINDITA JAUPAJ

PERGJEGJJS MATILDA PANAHORI

Lindita  
Jaupaj



Ina

Lucaj

mbiemer

Matilda

Panahori

emer

Digitally signed by  
Matilda Panahori  
Date: 2024.06.27  
Time: 15:15:02 +0200

Digitally signed by  
Ina Lucaj  
Date: 2024.06.27  
Time: 15:15:02 +0200



Vulosur elektronik dhe Dredhja - 15.15.21 +0200  
Vendore Vlore  
DREJTORIA E ASHK-SE VLORE  
34 WU/VLORE2024070310175398014

emer

mbiemer

nënshkrimi

Shënim : Ky dokument është gjeneruar dhe vulosur me anë të një procedure automatike nga një sistem elektronik (Drejtoria Vendore Vlore)

# PLANIMETRIA E KATIT TË PARË

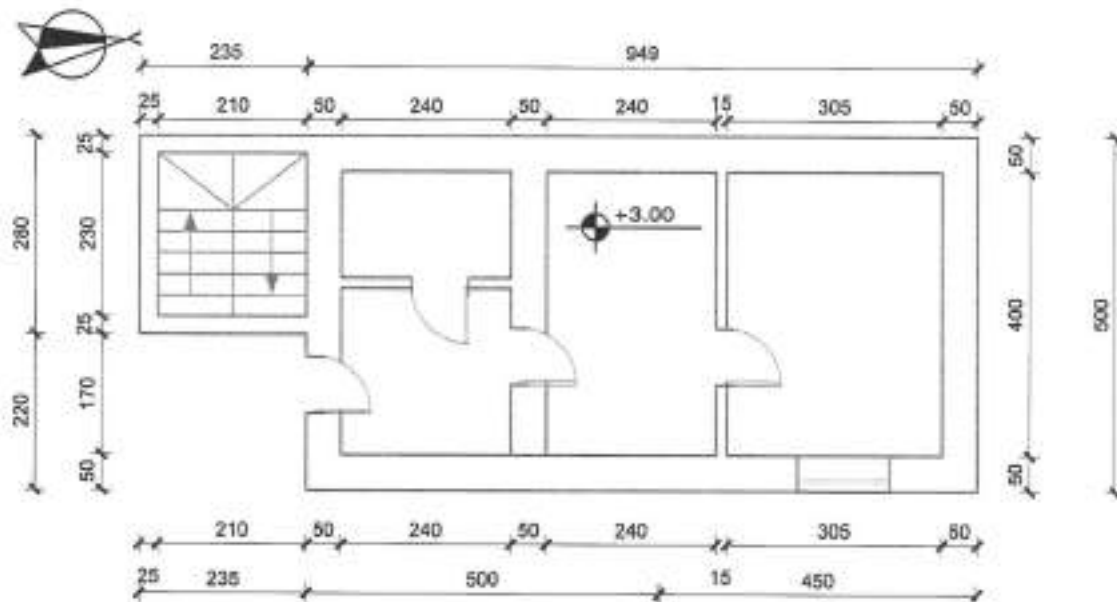

- Sip. banimi 54 m<sup>2</sup>
- Sip. verande 0 m<sup>2</sup>
- Sip. ndërtimi 54 m<sup>2</sup>

|   |  |   |                                       |
|---|--|---|---------------------------------------|
|  | <b>Objekti:</b><br><b>GODINË BANIMI 1 KAT</b>                              | <b>DREJTORIA RAJONALE E ASHK-së</b><br><b>QARKU VLORË</b><br><b>DREJTORI: INA LUÇAJ</b> | <b>Vula:</b>                          |
|   | <b>Emërtimi i fletës:</b><br><b>PLANIMETRIA E KATIT TË PARË</b>            | <b>Përgjegjësi i sektorit:</b><br><b>MATILDA PANAHORI</b>                               | <b>nënshkrimi:</b>                    |
| <b>Nr. fletës:</b><br><b>A-1/1</b>  | <b>Poseduesi:</b> <b>JUXHIN PTOJEME GJOKA</b><br><b>MALI FOTO DEROLLI</b>  | <b>përditësoi:</b><br><b>Tek. Edlira Jaupaj</b>   | <b>nënshkrimi:</b>                    |
|  | <b>Numri i fletës:</b> <b>8239</b><br><small>RS2024070310182744014</small> | <b>punoi:</b><br><b>Ing.Migena Memushaj</b>   | <b>nënshkrimi:</b><br><b>Memushaj</b> |
|   | <b>Data:</b> <b>27.06.2024</b>   |   |                                       |



REPUBLIKA E SHQIPËRISË

AGJENCIA SHTETËRORE E KADASTRËS  
DREJTORIA VENDORE ASHK-së VLORË

Nr. 5153 Prot.

Vlorë, më 03.01. 2024

Lënda: Kërkesë për afishim publik

DREJTORISË SË PËRGJITHSHME ASHK TIRANË  
Adresa: Rruga "Dora D'Istria "

Tiranë

Drejtoria Vendore e ASHK-së Vlorë, në zbatim të VKM-së nr.827 datë 30.09.2020 " Për përcaktimin e rregullave për miratimin e dokumentit të pronësisë, të objekteve pa titull pronësie, trojeve të tyre funksionale dhe të oborreve në përdorim "dhe VKM-së nr.1040 datë 25.11.2020 " ka marrë në shqyrtim kërkesën me nr: 20950 prot, me datë 24.05.2024 , plotësuar nga subjekti **Mihal Andon Rondo** Nga procesverballi verifikimit në terren në dt. 19.06.2024 rezulton se objekti ndodhet në Bashkinë Himarë me këto të dhëna:

- ZK.1952 nr: pasurie: 1/334
- Sipërfaqe parcelës ndërtimore: 300
- Sipërfaqe e bazës së ndërtimit: 175 m<sup>2</sup>
- Numri i kateve: 2
- Për banim: 155 m<sup>2</sup>

Pasuritë kufitare

- Veri nr: pasurie: 1/334/1
- Jug nr: pasurie: 1/334/1
- Lindje nr: pasurie: 1/334/1
- Perëndim nr: pasurie: 1/334/1

Për sa më sipër kërkojmë që të bëhet afishimi publik pranë Bashkisë Himarë kjo bazuar në pikën 22 të VKM-së nr: 827 ,datë 30.09.2024." Të dhënat e kërkesës dhe të evidentimit në terren bëhen publike për 30 ditë në ambientet e Bashkisë ku gjendet pasuria si dhe në ambientet e Agjencisë Shtetërore të Kadastrës "

DREJTOR  
Ina Luçaj

Konceptoi: O.Bitaj

Miratoi: M.Panahori

Omela  
Bitaj

Digitally signed by  
Omela Bitaj  
Date: 2024.06.27  
12:11:52 +0200

Matilda  
Panahori

Digitally signed by  
Matilda Panahori  
Date: 2024.06.27  
12:13:18 +0200

Ina  
Luçaj

Digitally signed by  
Ina Luçaj  
Date: 2024.07.05  
10:01:27 +0200



Vulosur elektronikisht nga Drejtoria  
Vendore Vlorë  
Data: 2024.07.05 10:07:44 +0200  
34NEVLOR2024070510074676014

Agjencia Shtetërore e Kadastrës Drejtoria Vendore Vlorë  
Adresa: Rruga Transballkanike Vlorë

Shënim : Ky dokument është gjeneruar dhe vulosur me anë të një procedure automatike nga një sistem elektronik (Drejtoria Vendore Vlorë)



REPUBLIKA E SHqipërisë

AGJENCIA SHtetërore e KADASTRËS  
DREJTORIA VENDORE ASHK-së VLORË

Nr 5154 Prot.

Vlorë, më 03.01.2024

Lënda: Kërkesë për afishim publik

BASHKISË HIMARË

Himarë

Drejtoria Vendore e ASHK-së Vlorë, në zbatim të VKM-së nr.827 datë 30.09.2020 " Për përcaktimin e rregullave për miratimin e dokumentit të pronësisë, të objekteve pa titull pronësie, trojeve të tyre funksionale dhe të oborreve në përdorim "dhe VKM-së nr.1040 datë 25.11.2020 " ka marrë në shqyrtim kërkesën me nr: 20950 prot, me datë 24.05.2024 , plotësuar nga subjekti **Mihal Andon Rondo** Nga procesverbali verifikimit në terren në dt. 19.06.2024 rezulton se objekti ndodhet në Bashkinë Himarë me këto të dhëna:

- ZK.1952 nr: pasurie: 1/334
- Sipërfaqe parcelës ndërtimore: 300
- Sipërfaqe e bazës së ndërtimit: 175 m<sup>2</sup>
- Numri i kateve: 2
- Për banim: 155 m<sup>2</sup>

Pasuritë kufitare

- Veri nr: pasurie: 1/334/1
- Jug nr: pasurie: 1/334/1
- Lindje nr: pasurie: 1/334/1
- Perëndim nr: pasurie: 1/334/1

Për sa më sipër kërkojmë që të bëhet afishimi publik pranë Bashkisë Himarë kjo bazuar në pikën 22 të VKM-së nr: 827 ,datë 30.09.2024." Të dhënat e kërkesës dhe të evidentimit në terren bëhen publike për 30 ditë në ambientet e Bashkisë ku gjendet pasuria si dhe në ambientet e Agjensisë Shtetërore të Kadastrës "

DREJTOR  
Ina Luçaj

Konceptoi: O.Bitaj

Miratoi: M.Panahori

|                     |   |                         |   |                  |  |
|---------------------|---|-------------------------|---|------------------|--|
| <b>Ornela Bitaj</b> | <small>Digitally signed by Ornela Bitaj<br/>Date: 2024.06.27 12:11:13 +0200</small> | <b>Matilda Panahori</b> | <small>Digitally signed by Matilda Panahori<br/>Date: 2024.06.27 12:11:19 +0200</small> | <b>Ina Luçaj</b> | <small>Digitally signed by Ina Luçaj<br/>Date: 2024.07.01 10:21:27 +0200</small> |
|---------------------|---|-------------------------|---|------------------|--|

Votuar elektronikisht nga Drejtorja Vendore Vlorë  
Data: 2024/07/03 10:08:38 +0200  
94C0VTCORZ226070319982879014



Agjencia Shtetërore e Kadastrës Drejtoria Vendore Vlorë  
Adresa: Rruga Transballkanike Vlorë

Shënim : Ky dokument është gjeneruar dhe votuar me anë të një procedure automatike nga një sistem elektronik (Drejtoria Vendore Vlorë)

# GENPLAN

ASHK : VLORE

QARKU: VLORE

BASHKIA: HIMARË

ZONA KADASTRALE: 1952

ADRESA E PASURISË: HIMARË

INDEKSI I HARTËS: K-34-136-(168-A)

SHKALLA: 1:500

DATA: 22/05/2024

NUMRI UNIK (INDEKS):

NR. I APLIKIMIT: 3216

NR. PASURISË: 420/121

SIPËRFAQE E PARCELËS NDËRTIMORE = 300

PR. SHTET - PO PR. E TË TRETËVE = JO PR. TË VET - JO

SIPËRFAQE E BAZËS SË NDËRTIMIT = 103+8

POSEDUESË MIHAL VERDHIGI CIKO KALO RONDO RONDO

x= 476860.83  
y= 4442434.63

KRGJSH

x= 476860.83  
y= 4442434.63

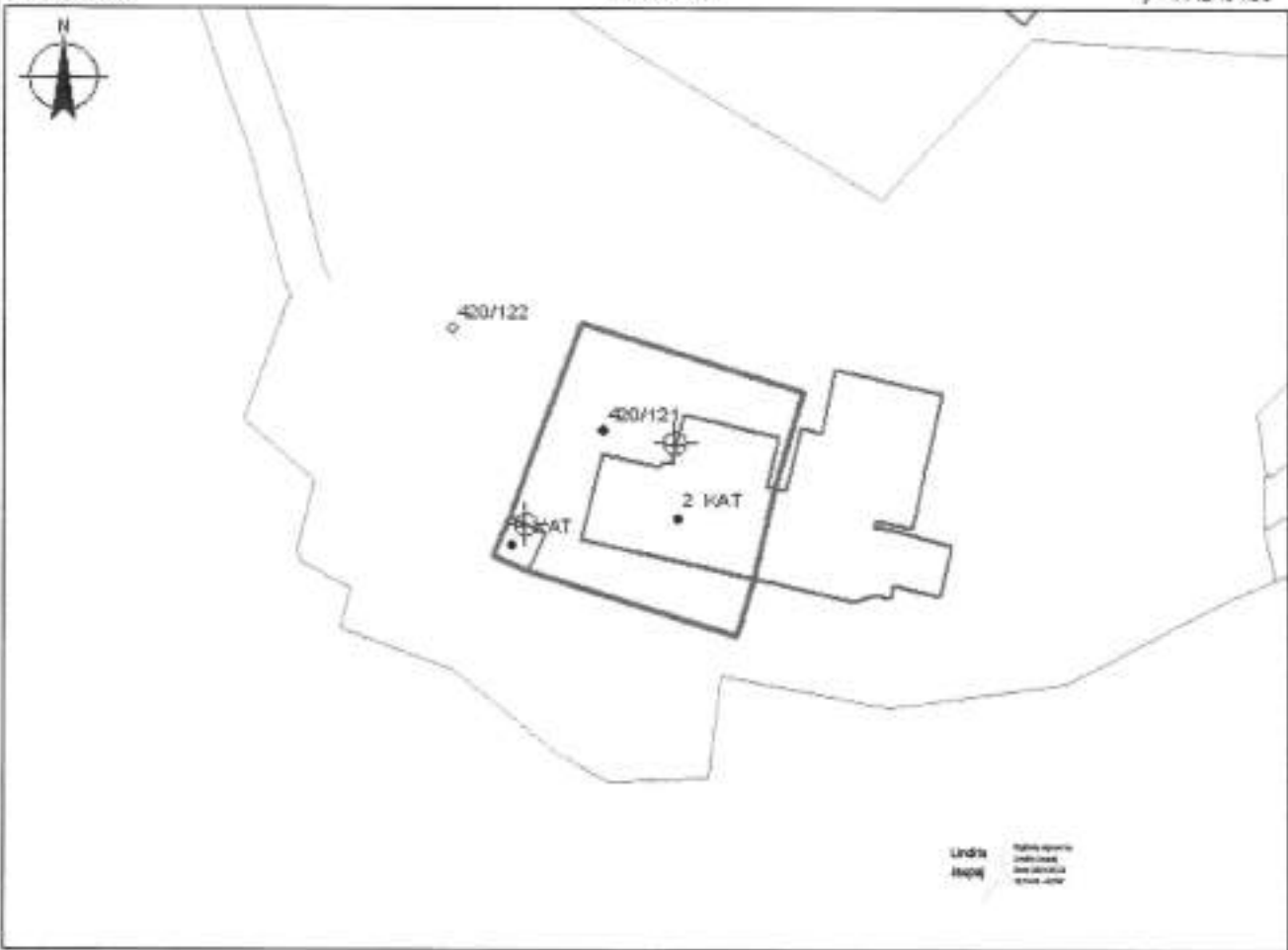

x= 476860.83  
y= 4442388.79

x= 476860.83  
y= 4442368.79

KUFITARËT:

VERI Nr.Pas 420/122

JUG Nr.Pas 420/122

LINDJE Nr.Pas 420/122

PERENDIM Nr.Pas 420/122

Objekt

— OBJEKTI

HYRJA NE OBJEKT

PARCELA

— KUPI PARCELE

SPECIALIST I SEKTORIT TË HARTOGRAFISË: LINDITA JAUPAJ

Matilda  
Dervishaj

Digitally signed by  
Matilda Dervishaj  
DN: cn=Matilda Dervishaj, o=KRGJSH

SPECIALIST I SEKTORIT TË PRONËSISË: IRIALD DERMISHAJ

PËRGJEGJËS SEKTORI: MATILDA PANAHORI

Matilda

Panahori  
LUÇAJ

Digitally signed by  
Matilda Panahori  
DN: cn=Matilda Panahori, o=KRGJSH  
18.12.14 +0200

Ina

Lucaj

Digitally signed by  
Ina Lucaj  
DN: cn=Ina Lucaj, o=KRGJSH  
18.12.14 +0200



Vula e elektronicke nga Drejtoria  
Vendore Vlore  
KRGJSH  
Shtet Vlore, Rr. Durrës 17, 4900000014

em.ër

mbiem.ër

rënsh.izi.mi

# PLANIMETRIA E KATIT PËRDHE

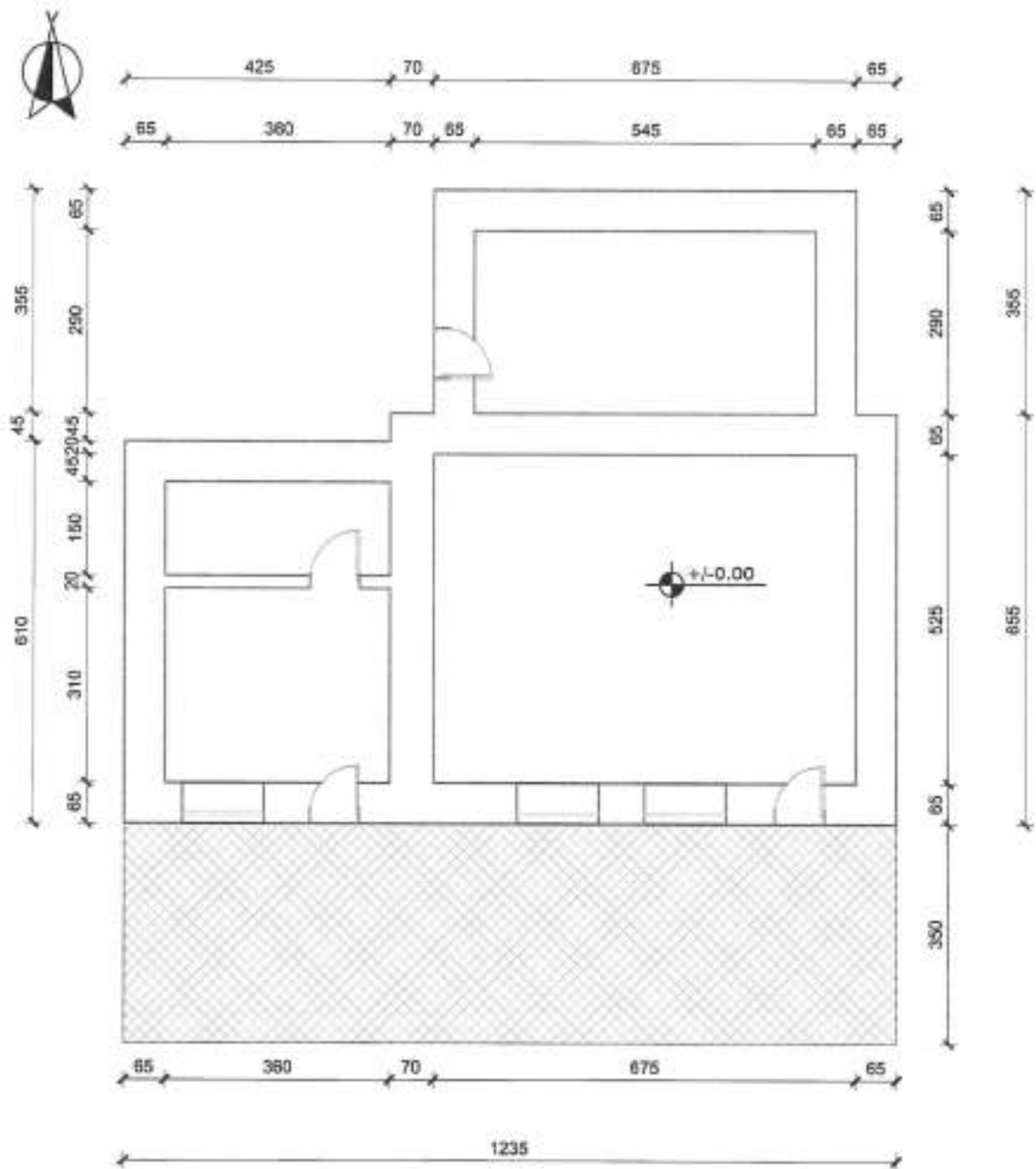

- Sip. banimi 103 m<sup>2</sup>
- Sip. verande 43 m<sup>2</sup>
- Sip. ndërtimi 146 m<sup>2</sup>

|   |  |   |   |
|---|--|---|---|
|  | <b>Objekti:</b><br><b>GODINË BANIMI 2 KATE</b>   | <b>DREJTORIA RAJONALE E ASHK-së</b><br><b>QARKU VLORE</b> | Vula:   |
|   | <b>Emërtimi i fletës:</b><br><b>PLANIMETRIA E KATIT PËRDHE</b>                         | <b>DREJTORI: INA LUÇAJ</b>                                | <b>Përgjegjësi i sektorit:</b><br><b>MATILDA PANAHO</b> |
| <b>Nr. fletës:</b><br><b>A-1/3</b>  | <b>Poseduesi:</b> MIHAL CIKO RONDO<br>Matilda Panahori<br>VERDHIKI KIÇO RONDO<br>Luçaj | <b>përditësoi:</b><br><b>Tek. Adrian Dalipaj</b>          | inshkrimi:  |
| Dokumenti është gjeneruar nga sistemi elektronik (Drejtoria Vendore Work)           | Data: 21.05.2024   | <b>punoi:</b><br><b>Ing. Migena Memushaj</b>              | inshkrimi:  |

Shënim : Ky dokument është gjeneruar dhe vulasur me anë të një procedure automatike nga një sistem elektronik (Drejtoria Vendore Work)

# PLANIMETRIA E KATIT TË PARË

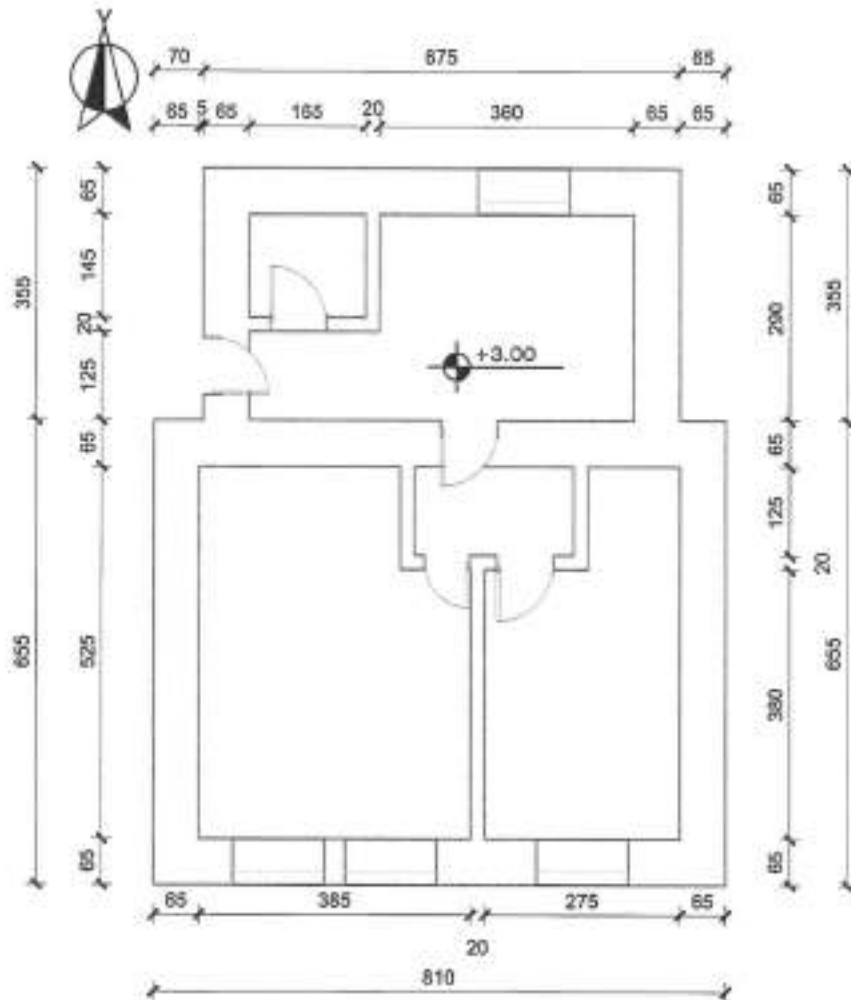

- Sip. banimi 77 m<sup>2</sup>
- Sip. verande 0 m<sup>2</sup>
- Sip. ndërtimi 77 m<sup>2</sup>

|   |  |   |   |
|---|--|---|---|
|  | <b>Objekti:</b><br><b>GODINË BANIMI 2 KATE</b>   | <b>DREJTORIA RAJONALE E ASHK-së</b><br><b>QARKU VLORË</b> | <b>Vula:</b>  |
|   | <b>Emërtimi / fletës:</b><br><b>PLANIMETRIA E KATIT TË PARË</b>                        | <b>DREJTORI/INA LUÇAJ</b>                                 | <b>Përgjegjësi i sektorit:</b><br><b>MATILDA PANAHORI</b> |
| <b>Nr. fletës:</b><br><b>A-2/3</b>  | <b>Poseuesi:</b> <b>MIHAL CIKO RONDO</b><br><b>VERDHËRI KIÇO RONDO</b><br><b>Luçaj</b> | <b>gërditësi:</b><br><b>Tek. Adrian Dalipaj</b>           | <b>nënshkrimi:</b>  |
|  | <b>Data:</b> <b>21.05.2024</b>   | <b>punoi:</b><br><b>Ing. Migena Memushaj</b>              | <b>nënshkrimi:</b>  |

# PLANIMETRIA E KATIT PËRDHE

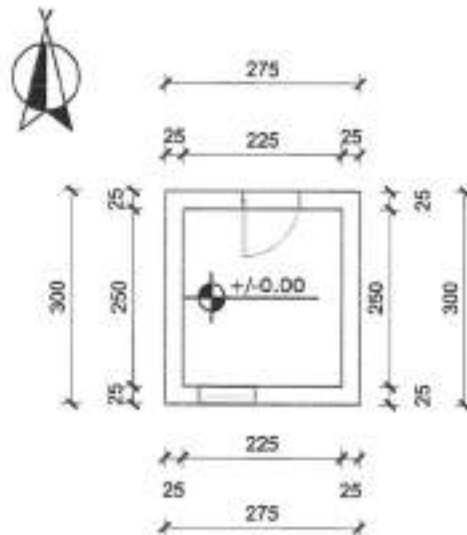

- Sip. banimi 8 m<sup>2</sup>
- Sip. verande 0 m<sup>2</sup>
- Sip. ndërtimi 8 m<sup>2</sup>

|   |   |  |   |
|---|---|--|---|
|                    | <b>Objekti:</b><br><b>OBJEKT NDIHMËS 1 KAT</b>                                      | <b>DREJTORIA RAJONALE E ASHK-së</b><br><b>QARKU VLORË</b><br><b>DREJTORI: NA LUÇAJ</b> | <b>Vula:</b>  |
|   | <b>Emërtimi i fletës:</b><br><b>PLANIMETRIA E KATIT PËRDHE</b>                      | <b>Përgjegjësi i sektorit:</b><br><b>MATILDA PANAHORI</b>                              | <b>nënshkrimi:</b>  |
| <b>Nr. fletës:</b><br><b>A - 3 / 3</b>  | <b>Poseduesi:</b> MIHAL CIKO RONDÒ<br>Matilda RONDÒ<br>VERONICA KIÇO RONDÒ<br>Luçaj | <b>gërditësi:</b><br><b>Tek. Adrian Dalipaj</b>  | <b>nënshkrimi:</b>  |
| <b>QR Code</b><br> | <b>Nr. vërtetimit elektronik:</b><br>3216-ORE2024070310660205014                    | <b>Data:</b><br>21.05.2024   | <b>nënshkrimi:</b><br>Migena Memushaj<br><small>Detyrueshë<br/>                 Migena Memushaj<br/>                 Nr. 05/17-11<br/>                 05/17-11</small> |

Shënim : Ky dokument është gjeneruar dhe vërtetuar me anë të një procedure automatike nga një sistem elektronik (Drejtoria Vendore Vlorë)



REPUBLIKA E SHQIPËRISE

AGJENCIA SHTETËRORE E KADASTRËS  
DREJTORIA VENDORE ASHK-së VLORË

Nr. 5151 Prot.

Vlorë, më 03.07 2024

Lënda: Kërkesë për afishim publik

DREJTORISË SË PËRGJITHSHME ASHK TIRANË  
Adresa: Rruga "Dora D'Istria "

Tiranë

Drejtoria Vendore e ASHK-së Vlorë, në zbatim të VKM-së nr.827 datë 30.09.2020 " Për përcaktimin e rregullave për miratimin e dokumentit të pronësisë, të objekteve pa titull pronësie, trojeve të tyre funksionale dhe të oborreve në përdorim "dhe VKM-së nr.1040 datë 25.11.2020 " ka marrë në shqyrtim kërkesën me nr: 22250 prot, me datë 27.06.2024 , plotësuar nga subjekti **Përparim Hajro Begaj**. Nga procesverbali verifikimit në terren në dt. 24.06.2024 rezulton se objekti ndodhet në Bashkinë Himarë me këto të dhëna:

- ZK.2046 nr: pasurie: 362/155
- Sipërfaqe parcelës ndërtimore: 300 m<sup>2</sup>
- Sipërfaqe e bazës së ndërtimit: 96 m<sup>2</sup>
- Numri i kateve: 1
- Për banim: 83 m<sup>2</sup>

Pasuritë kufitare

- Veri nr: pasurie: 362/156
- Jug nr: pasurie: 362/156
- Lindje nr: pasurie: 362/156
- Perëndim nr: pasurie: 362/156

Për sa më sipër kërkojmë që të bëhet afishimi publik pranë Bashkisë Himarë kjo bazuar në pikën 22 të VKM-së nr: 827 ,datë 30.09.2024." Të dhënat e kërkesës dhe të evidentimit në terren bëhen publike për 30 ditë në ambientet e Bashkisë ku gjendet pasuria si dhe në ambientet e Agjencisë Shtetërore të Kadastrës "

DREJTOR  
Ina Luçaj

Konceptoi: O.Bitaj

Miratoi: M.Panahori



Agjencia Shtetërore e Kadastrës Drejtoria Vendore Vlorë  
Adresa: Rruga Transballkanike Vlorë

Shënim : Ky dokument është gjeneruar dhe vulosur me anë të një procedure automatike nga një sistem elektronik (Drejtoria Vendore Vlorë)



REPUBLIKA E SHqipërisë

AGJENCIA SHtetërore e KADASTRËS  
DREJTORIA VENDORE ASHK-së VLORË

Nr 5152 Prot.

Vlorë, më 03.07.2024

Lënda: Kërkesë për afishim publik

BASHKISË HIMARË

Himarë

Drejtoria Vendore e ASHK-së Vlorë, në zbatim të VKM-së nr.827 datë 30.09.2020 " Për përcaktimin e rregullave për miratimin e dokumentit të pronësisë, të objekteve pa titull pronësie, trojeve të tyre funksionale dhe të oborreve në përdorim "dhe VKM-së nr.1040 datë 25.11.2020 " ka marrë në shqyrtim kërkesën me nr: 22250 prot, me datë 27.06.2024 , plotësuar nga subjekti Përparim Hajro Begaj. Nga procesverbali verifikimit në terren në dt. 24.06.2024 rezulton se objekti ndodhet në Bashkinë Himarë me këto të dhëna:

- ZK.2046 nr: pasurie: 362/155
- Sipërfaqe parcelës ndërtimore: 300 m<sup>2</sup>
- Sipërfaqe e bazës së ndërtimit: 96 m<sup>2</sup>
- Numri i kateve: 1
- Për banim: 83 m<sup>2</sup>

Pasuritë kufitare

- Veri nr: pasurie: 362/156
- Jug nr: pasurie: 362/156
- Lindje nr: pasurie: 362/156
- Perëndim nr: pasurie: 362/156

Për sa më sipër kërkojmë që të bëhet afishimi publik pranë Bashkisë Himarë kjo bazuar në pikën 22 të VKM-së nr: 827 ,datë 30.09.2024." Të dhënat e kërkesës dhe të evidentimit në terren bëhen publike për 30 ditë në ambientet e Bashkisë ku gjendet pasuria si dhe në ambientet e Agjencisë Shtetërore të Kadastrës "

DREJTOR  
Ina Luçaj

Konceptoi: O.Bitaj

Miratoi: M.Panahori

|                     |   |                         |   |                  |  |
|---------------------|---|-------------------------|---|------------------|--|
| <b>Ornela Bitaj</b> | Digitally signed by Ornela Bitaj<br>Date: 2024.06.28 08:32:19 +0200 | <b>Matilda Panahori</b> | Digitally signed by Matilda Panahori<br>Date: 2024.06.28 08:32:05 +0200 | <b>Ina Luçaj</b> | Digitally signed by Ina Luçaj<br>Date: 2024.07.03 10:01:37 +0200 |
|---------------------|---|-------------------------|---|------------------|--|

Vëltuar elektronikisht nga Drejtoria Vendore Vlorë  
Date: 2024.07.03 10:01:37 +0200  
SHA256:CFE266A079510012849054



Agjencia Shtetërore e Kadastrës Drejtoria Vendore Vlorë  
Adresa: Rruga Transballkanike Vlorë

Shënim : Ky dokument është gjeneruar dhe vëltuar me anë të një procedure automatike nga një sistem elektronik (Drejtoria Vendore Vlorë)

# GENPLAN

DREJTORIA E ASHK-SE VLORE

QARKU VLORE

BASHKIA HIMARE

ZONA KADASTRALE 2046

ADRESA E PASURISE KALLARAT

INDEKSI I HARTES K-34-136-(104-B)

SHKALLA: 1:500

DATA: 27.06.2024

NUMRI UNIK (INDEKSI) :

NR.I APLIKIMIT: 22250

NR.PASURISE : 362/155

SIPERFAQE E PARCELES SE NDERTIMORE = 300

PR. SHTET = PO PR. E TE TRETJEVE = JO PR. TE VET = JO

SIPERFAQE E BAZES SE NDERTIMIT = 96

POSEDUESI : PERPARIM HAIRO BEGAJ  
AFERDITE XHELAL BEGAJ

emer stesi mbiemer

X=479122.37  
Y=4452576.33

X=479212.31  
Y=4452576.33



X=479122.37  
Y=4452576.33

X=479212.31  
Y=4452576.33

## Legjenda

KUFITARET :

VERI Nr. Pas 362/156

JUG Nr. Pas 362/158

LINDJE Nr. Pas 362/158

PERENDIM Nr. Pas 362/156

 HYRJA NE OBJEKT

 OBJEKT

 KUFI PARCELE

SEKTORI I LEGALIZIMIT, CESHTJEVE TE PRONESISE DHE PROCESIVE HARTOGRAFIKE

SPECIALIST LINDITA JAUPAJ

 Lindita Jaupaj  
Date: 2024.07.29

PERGJEGJS MATILDA PANAHORI

 Matilda Panahori  
Date: 2024.07.29

 Ina Lucaj  
Date: 2024.07.29

 Vulusur elektronikisht nga Drejtoria e Vlores, Vlores, 091205 - 0200  
Date: 2024.07.29 10:00:22 +0200  
54277/LORE/2024/703095958170

DREJTORIA E ASHK-SE VLORE

emer

mbiemer

nenshkrimi

Shënim : Ky dokument është gjeneruar dhe vulusur me anë të një procedure automatike nga një sistem elektronik (Drejtoria Vendore Vlorë)

# PLANIMETRIA E KATIT PËRDHE

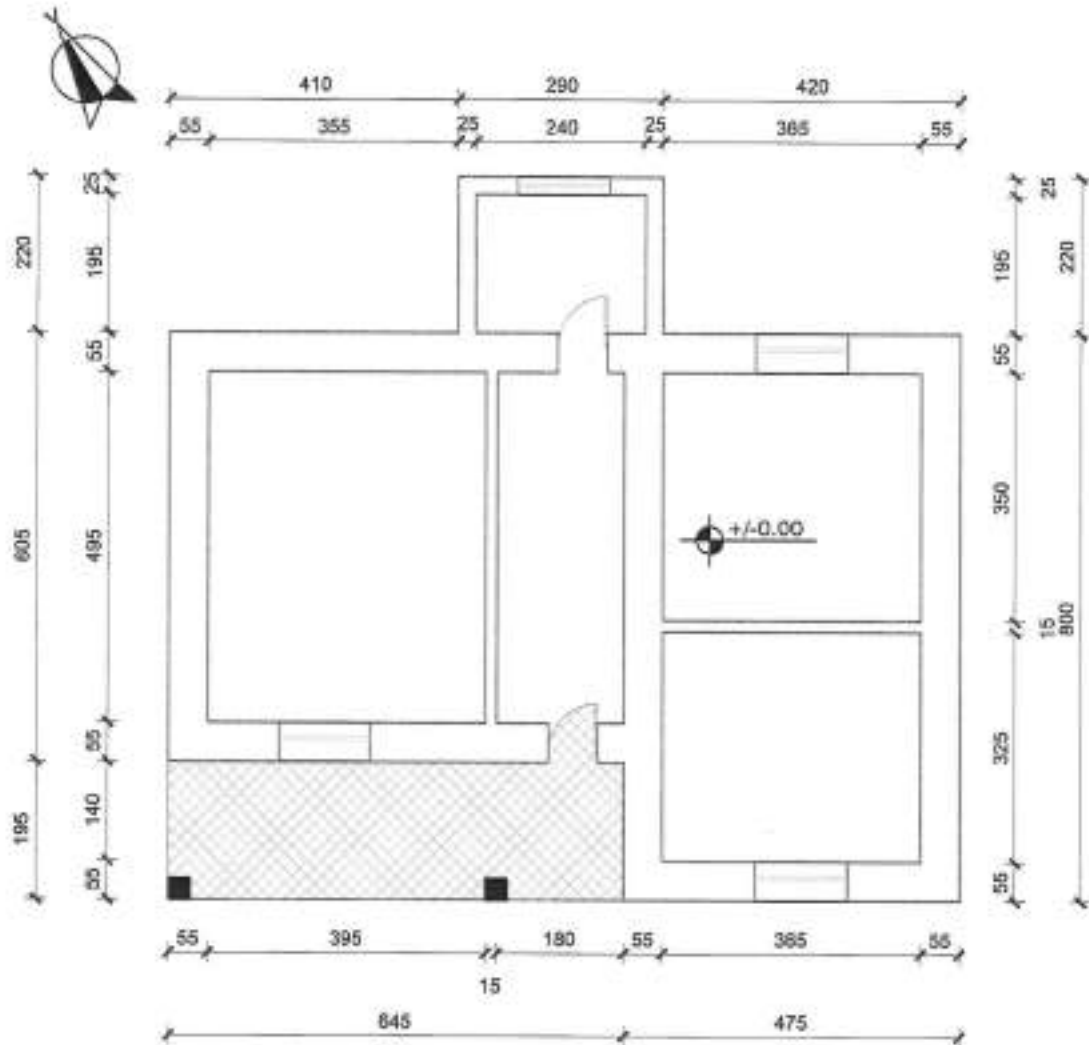

- Sip. ndërtimi 96 m<sup>2</sup>
- Sip. verande 13 m<sup>2</sup>
- Sip. banimi 83 m<sup>2</sup>

|   |                     |                                   |                                |             |
|---|---------------------|-----------------------------------|--------------------------------|-------------|
|  | Objekti:            | <b>GODINË BANIMI 1 KAT</b>        | <b>ASHK</b>                    | Vula:       |
|   | Emërtimi i Rrethës: | <b>PLANIMETRIA E KATIT PËRDHE</b> | <b>QARKU VLORË</b>             | nënshkrimi: |
|   | Poseduesi:          | <b>Matilda Panahori</b>           | <b>DREJTOR:INA LUÇAJ</b>       | nënshkrimi: |
|   |                     | <b>Ina Luçaj</b>                  | <b>Përgjegjësi i sektorit:</b> | nënshkrimi: |
|   |                     | <b>Ark.MATILDA PANAORI</b>        | <b>Ark.Agim Begotaraj</b>      |             |
|   |                     | <b>Luçaj</b>                      | <b>Ark.Brunilda Tafli</b>      |             |
|   |                     | <b>22250</b>                      | <b>27.06.2024</b>              |             |

Shënim : Ky dokument është gjeneruar dhe vëlosur me anë të një procedure automatike nga një sistem elektronik (Drejtoria Vendore Vlorë)



REPUBLIKA E SHqipërisë

AGJENCIA SHTETËRORE E KADASTRËS  
DREJTORIA VENDORE ASHK-së VLORË

Nr. 5157 Prot.

Vlorë, më 03.07, 2024

Lënda: Kërkesë për afishim publik

DREJTORISË SË PËRGJITHSHME ASHK TIRANË  
Adresa: Rruga "Dora D'Istria "

Tiranë

Drejtoria Vendore e ASHK-së Vlorë, në zbatim të VKM-së nr.827 datë 30.09.2020 " Për përcaktimin e rregullave për miratimin e dokumentit të pronësisë, të objekteve pa titull pronësie, trojeve të tyre funksionale dhe të oborreve në përdorim "dhe VKM-së nr.1040 datë 25.11.2020 " ka marrë në shqyrtim kërkesën me nr: 31678 prot, me datë 12.08.2022 , plotësuar nga subjekti **Mantxo Llambro Boci**. Nga procesverbali verifikimit në terren në dt. 12.08.2022 rezulton se objekti ndodhet në Bashkinë Himarë me këto të dhëna:

- ZK.2960 nr: pasurie: 2/260
- Sipërfaqe parcelës ndërtimore: 300 m<sup>2</sup>
- Sipërfaqe e bazës së ndërtimit: 101 m<sup>2</sup>
- Numri i kateve: 1
- Për banim: 90 m<sup>2</sup>

Pasuritë kufitare

- Veri nr: pasurie: 2/59 ,2/48
- Jug nr: pasurie: 2/59
- Lindje nr: pasurie: 2/59
- Perëndim nr: pasurie: 2/59

Për sa më sipër kërkojmë që të bëhet afishimi publik pranë Bashkisë Himarë kjo bazuar në pikën 22 të VKM-së nr: 827 ,datë 30.09.2024." Të dhënat e kërkesës dhe të evidentimit në terren bëhen publike për 30 ditë në ambientet e Bashkisë ku gjendet pasuria si dhe në ambientet e Agjensisë Shtetërore të Kadastrës "

DREJTOR  
Ina Luçaj

Konceptoi: O.Bitaj

Miratoi: M.Panahori

Ornela  
Bitaj

Digitally signed by  
Ornela Bitaj  
Date: 2024.06.21  
18:29:10 +02'00'

Ina  
Luçaj

Digitally signed by  
Ina Luçaj  
Date: 2024.07.03  
19:01:45 +02'00'

Vuloar elektronikisht nga Drejtoria  
Vendore Vlorë  
Date: 2024/07/03 19:12:21 +02'00'



Agjencia Shtetërore e Kadastrës Drejtoria Vendore Vlorë  
Adresa: Rruga Transballkanike Vlorë

Shënim : Ky dokument është gjeneruar dhe vuloar me anë të një procedure automatike nga një sistem elektronik (Drejtorja Vendore Vlorë)



REPUBLIKA E SHqipërisë

AGJENCIA SHTETËRORE E KADASTRËS  
DREJTORIA VENDORE ASHK-së VLORË

Nr. 5158 Prot.

Vlorë, më 03.07.2024

Lënda: Kërkesë për afishim publik

BASHKISË HIMARË

Himarë

Drejtoria Vendore e ASHK-së Vlorë, në zbatim të VKM-së nr.827 datë 30.09.2020 \* Për përcaktimin e rregullave për miratimin e dokumentit të pronësisë, të objekteve pa titull pronësie, trojeve të tyre funksionale dhe të oborreve në përdorim "dhe VKM-së nr.1040 datë 25.11.2020 " ka marrë në shqyrtim kërkesën me nr: 31678 prot, me datë 12.08.2022 , plotësuar nga subjekti **Mantho Llambro Boci**. Nga procesverbali verifikimit në terren në dt. 12.08.2022 rezulton se objekti ndodhet në Bashkinë Himarë me këto të dhëna:

- ZK.2960 nr: pasurie: 2/260
- Sipërfaqe parcelës ndërtimore: 300 m<sup>2</sup>
- Sipërfaqe e bazës së ndërtimit: 101 m<sup>2</sup>
- Numri i kateve: 1
- Për banim: 90 m<sup>2</sup>

Pasuritë kufitare

- Veri nr: pasurie: 2/59 ,2/48
- Jug nr: pasurie: 2/59
- Lindje nr: pasurie: 2/59
- Perëndim nr: pasurie: 2/59

Për sa më sipër kërkojmë që të bëhet afishimi publik pranë Bashkisë Himarë kjo bazuar në pikën 22 të VKM-së nr: 827 ,datë 30.09.2024." Të dhënat e kërkesës dhe të evidentimit në terren bëhen publike për 30 ditë në ambientet e Bashkisë ku gjendet pasuria si dhe në ambientet e Agjencisë Shtetërore të Kadastrës "

DREJTOR  
Ina Luçaj

Konceptoi: O.Bitaj

Miratoi: M.Panahori

Ornela  
Bitaj

Digitally signed by  
Ornela Bitaj  
Date: 2024.07.03 10:13:52+0200  
1004.10 +0200

Ina  
Luçaj

Digitally signed by Ina  
Luçaj  
Date: 2024.07.03 10:13:52+0200  
1004.10 +0200



Vulosur elektronikisht nga Drejtoria  
Vendore Vlorë  
Date: 2024.07.03 10:13:52+0200  
34surVLOR202407031013520200  
Agjencia Shtetërore e Kadastrës Drejtoria Vendore Vlorë  
Adresa: Rruga Transballkanike Vlorë

# GENPLAN

ASHK : VLORE

QARKU: VLORE

BA SHKIA: HIMARË

ZONA KADA STRALE: 2960

ADRESA E PA SURISË: FILUR

INDEKSI I HARTËS: K-34-136-(153-D)

SHKALLA: 1:500

DATA: 26/06/2024

NUMRI UNIK (INDEKS):

NR. I APLIKIMIT: 31678

NR. PA SURISË: 2/260

SIPËRFAQE E PARCELËS NDËRTIMORE = 300

PR. SHTET = PO PR. E TË TRETËVE = JO PR. TË VET = JO

SIPËRFAQE E BAZËS SË NDËRTIMIT = 101

POSEDUESI: MANTHO LLAMBRO BOÇI  
IRENA PAVLLO BOÇI

x= 480744.82  
y= 4443809.4

KRGJ SH

x= 480834.82  
y= 4443809.4

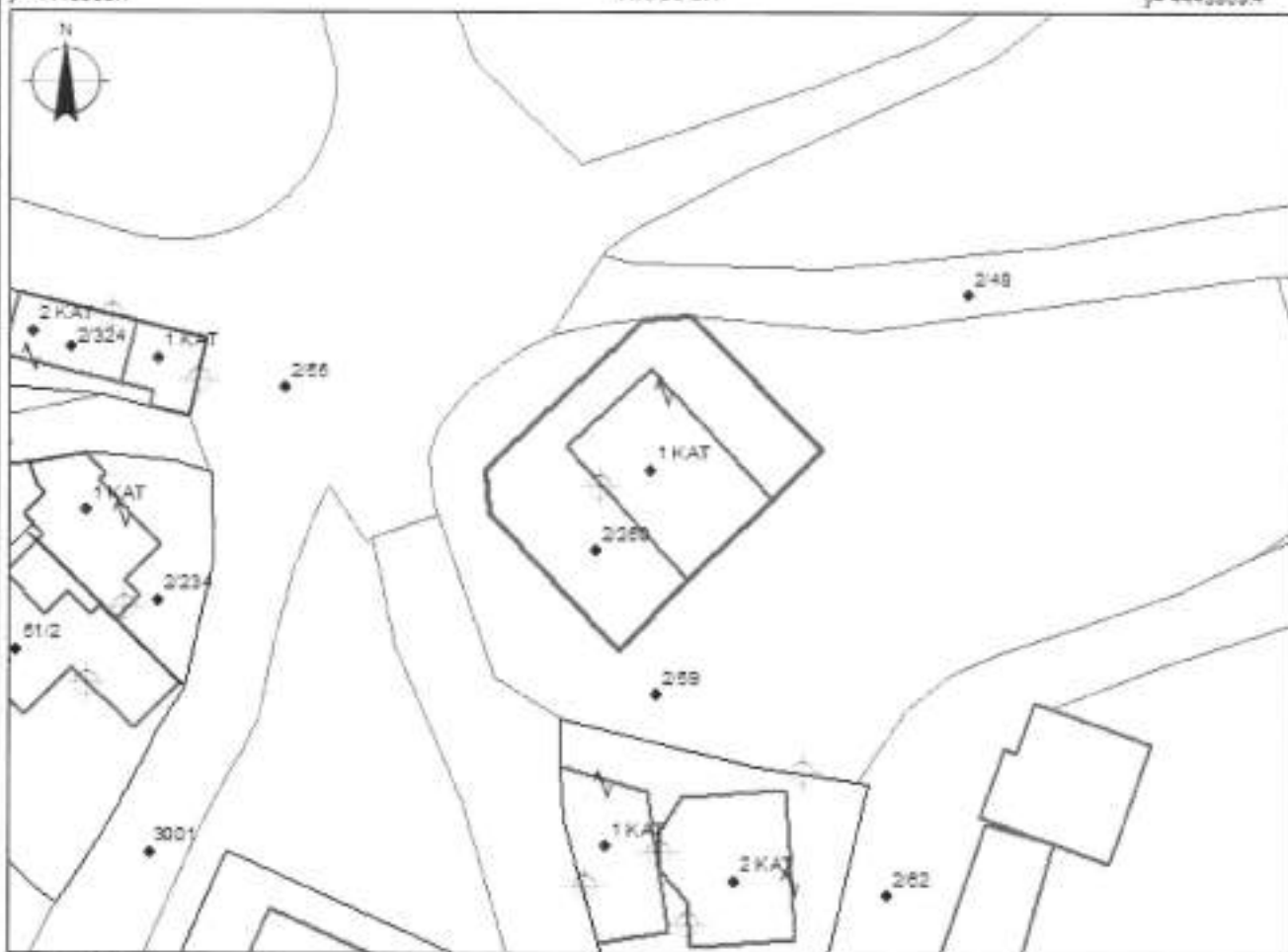

x= 480744.82  
y= 4443809.4

x= 480834.82  
y= 4443809.4

**KUFITARËT:**

VERI Nr.Pas 2/59: 2/48  
JUG Nr.Pas 2/59  
LINDJE Nr.Pas 2/59  
PERENDIM Nr.Pas 2/59

**Legjenda**

— KANALI  
— OBJEKTI  
□ PARCELA  
— KUFITARËT

SPECIALIST I SEKTORIT TË HARTOGRAFISË: ARMILDA HOXHAJ

SPECIALIST I SEKTORIT TË TROJEVE PA TITULL: IRIALD DERVISHAJ

PËRGJEGJËS SEKTORI: MATILDA PANAHORI

Digitally signed by Armilda Hoxhaj  
DN: cn=Armilda Hoxhaj, o=KRGJ SH, email=armilda.hoxhaj@krgjsh.gov.al, c=AL

Digitally signed by Iriald Dervishaj  
DN: cn=Iriald Dervishaj, o=KRGJ SH, email=iriald.dervishaj@krgjsh.gov.al, c=AL

Digitally signed by Matilda Panahori  
DN: cn=Matilda Panahori, o=KRGJ SH, email=matilda.panahori@krgjsh.gov.al, c=AL

Digitally signed by Ina Lucaj  
DN: cn=Ina Lucaj, o=KRGJ SH, email=ina.lucaj@krgjsh.gov.al, c=AL



Vulozur elektronikisht nga Drejtoria  
Vendore Vlorë  
E-mail: 2024.06.27 09:38:20 -0700  
SHPY-VLORE2024062709382013392814

em ër

Panahori  
LUÇAJ

mbiem ër

Lucaj

nënshkrimi

# PLANIMETRIA E KATIT PËRDHE

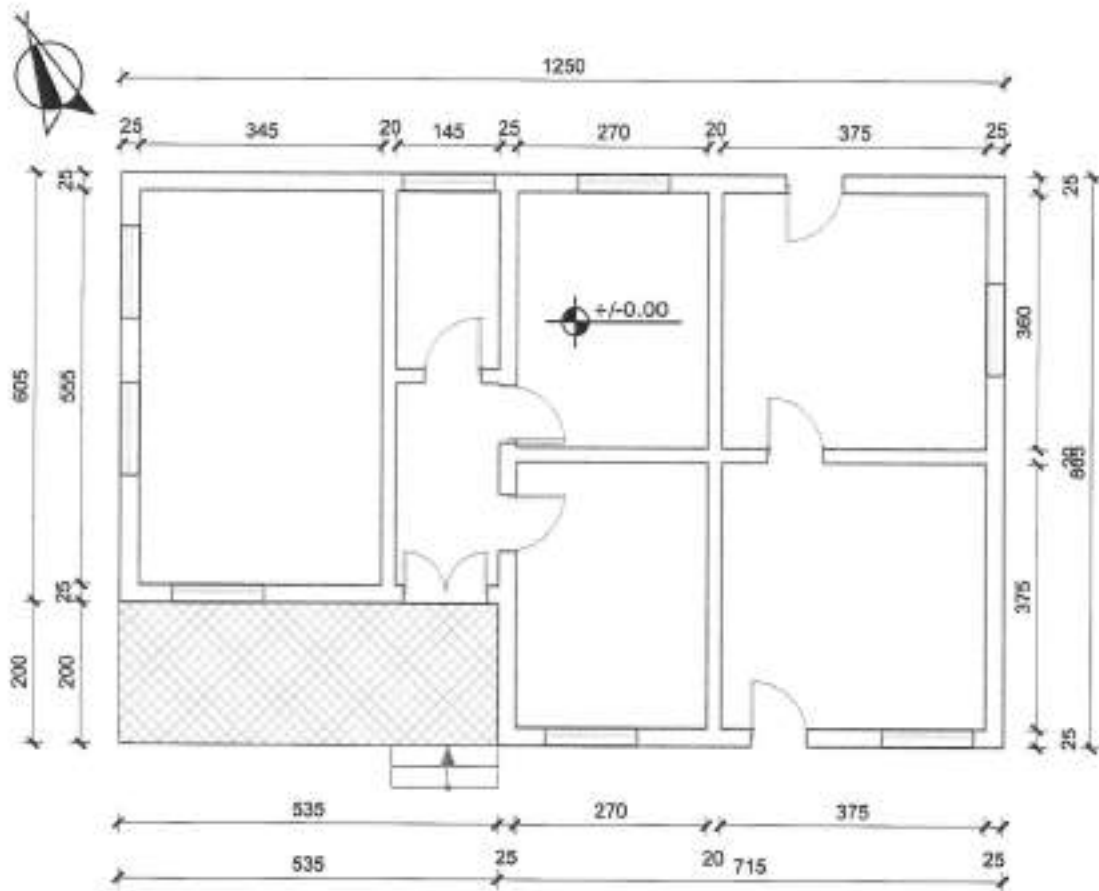

- Sip. banimi 90 m<sup>2</sup>
- Sip. verande 11 m<sup>2</sup>
- Sip. ndërtimi 101 m<sup>2</sup>

|   |                    |  |  |             |
|---|--------------------|--|--|-------------|
|  | Objekti:           | <b>GODINË BANIMI 1 KAT</b>   | DREJTORIA RAJONALE E ASHK- <del>SH</del><br><b>QARKU VLORË</b> | Vula:       |
|   | Emërtimi i fletës: | <b>PLANIMETRIA E KATIT PËRDHE</b>  | DREJTORI: <b>INA LUÇAJ</b>                                     | nënshkrimi: |
| Nr. fletës:   | Poseduesi:         | <b>MANTHO LAMBRO BOCI</b><br><i>Matilda</i><br><b>IRENA PAVLLO BOCI</b><br><i>Ma</i> | Përgjegjësi i sektorit:  | nënshkrimi: |
| <b>A - 1 / 2</b>  | Lucaj              | Lucaj  | <b>Tek.Edlira Jaupaj</b>                                       | nënshkrimi: |
| Shkallë:  | 31678              | Lucaj  | punoi:   | nënshkrimi: |
|  | 31678              | Lucaj  | <b>Ing.Migena Memushaj</b>                                     | nënshkrimi: |

Shënim : Ky dokument është gjeneruar dhe vëlosur me anë të një procedure automatike nga një sistem elektronik (Drejtoria Vendore Vlorë)



REPUBLIKA E SHQIPËRIE

AGJENCIA SHTETËRORE E KADASTRËS  
DREJTORIA VENDORE ASHK-së VLORË

Nr. 5167 Prot.

Vlorë, më 03.07 2024

Lënda: Kërkesë për afishim publik

DREJTORISË SË PËRGJITHSHME ASHK TIRANË  
Adresa: Rruga "Dora D'Istria "

Tiranë

Drejtoria Vendore e ASHK-së Vlorë, në zbatim të VKM-së nr.827 datë 30.09.2020 " Për përcaktimin e rregullave për miratimin e dokumentit të pronësisë, të objekteve pa titull pronësie, trojeve të tyre funksionale dhe të oborreve në përdorim "dhe VKM-së nr.1040 datë 25.11.2020 " ka marrë në shqyrtim kërkesën me nr: 116 prot, me datë 20.08.2014 , plotësuar nga subjekti **Lluka Dhimitri Biça**. Nga procesverbali verifikimit në terren në dt. 06.06.2024 rezulton se objekti ndodhet në Bashkinë Himarë me këto të dhëna:

- ZK.1481 nr: pasurie: 200/865
- Sipërfaqe parcelës ndërtimore: 300 m<sup>2</sup>
- Sipërfaqe e bazës së ndërtimit: 121 m<sup>2</sup>
- Numri i kateve: 1
- Për banim: 121 m<sup>2</sup>

Pasuritë kufitare

- Veri nr: pasurie: 200/864
- Jug nr: pasurie: 200/863
- Lindje nr: pasurie: 200/864
- Perëndim nr: pasurie: 200/864

Për sa më sipër kërkohet që të bëhet afishimi publik pranë Bashkisë Himarë kjo bazuar në pikën 22 të VKM-së nr: 827 ,datë 30.09.2024." Të dhënat e kërkesës dhe të evidentimit në terren bëhen publike për 30 ditë në ambientet e Bashkisë ku gjendet pasuria si dhe në ambientet e Agjencisë Shtetërore të Kadastrës "

DREJTOR  
Ina Luçaj

Konceptoi: O.Bitaj

Miratoi: M.Panahori



Ornela  
Bitaj

Digitally signed by  
Ornela Bitaj  
Date: 2024.07.03  
14:19:48 +0200

Matilda  
Panahori

Vulosur elektronikisht nga Drejtoria  
Vendore Vlorë  
Date: 2024/07/03 10:37:01 +0200  
#496UW,CP#202407031036203014

Digitally signed by  
Matilda Panahori  
Date: 2024.06.27  
14:11:21 +0200

Ina  
Luçaj

Digitally signed by Ina  
Luçaj  
Date: 2024.07.03  
10:37:02 +0200

Agjencia Shtetërore e Kadastrës Drejtoria Vendore Vlorë  
Adresa: Rruga Transballkanike Vlorë



REPUBLIKA E SHQIPËRISË

AGJENCIA SHTETËRORE E KADASTRËS  
DREJTORIA VENDORE ASHK-së VLORË

Nr 5168 Prot.

Vlorë, më 03.07.2024

Lënda: Kërkesë për afishim publik

BASHKISË HIMARË

Himarë

Drejtoria Vendore e ASHK-së Vlorë, në zbatim të VKM-së nr.827 datë 30.09.2020 " Për përcaktimin e rregullave për miratimin e dokumentit të pronësisë, të objekteve pa titull pronësie, trojeve të tyre funksionale dhe të oborreve në përdorim "dhe VKM-së nr.1040 datë 25.11.2020 " ka marrë në shqyrtim kërkesën me nr: 116 prot, me datë 20.08.2014 , plotësuar nga subjekti **Lluka Dhimitri Biça**. Nga procesverbali verifikimit në terren në dt. 06.06.2024 rezulton se objekti ndodhet në Bashkinë Himarë me këto të dhëna:

- ZK.1481 nr: pasurie: 200/865
- Sipërfaqe parcelës ndërtimore: 300 m<sup>2</sup>
- Sipërfaqe e bazës së ndërtimit: 121 m<sup>2</sup>
- Numri i kateve: 1
- Për banim: 121 m<sup>2</sup>

Pasuritë kufitare

- Veri nr: pasurie: 200/864
- Jug nr: pasurie: 200/863
- Lindje nr: pasurie: 200/864
- Perëndim nr: pasurie: 200/864

Për sa më sipër kërkojmë që të bëhet afishimi publik pranë Bashkisë Himarë kjo bazuar në pikën 22 të VKM-së nr: 827 ,datë 30.09.2024." Të dhënat e kërkesës dhe të evidentimit në terren bëhen publike për 30 ditë në ambientet e Bashkisë ku gjendet pasuria si dhe në ambientet e Agjensisë Shtetërore të Kadastrës "

DREJTOR  
Ina Luçaj

Konceptoi: O.Bitaj

Miratoi: M.Panahari



Omela  
Bitaj



Digitally signed by  
Omela Bitaj  
Date: 2024.07.03  
14:19:49 +0200

Ina  
Luçaj

Digitally signed by Ina  
Luçaj  
Date: 2024.07.03  
16:23:07 +0200

Vulosur elektronikisht nga Drejtoria  
Vendore Vlorë  
Date: 2024/07/03 10:37:54 +0200  
34889VLC8952224070210374688214

Agjencia Shtetërore e Kadastrës Drejtoria Vendore Vlorë  
Adresa: Rruga Transballkanike Vlorë

# GENPLAN

ASHK : VLORE

QARKU: VLORE

BASHKIA: HIMARË

ZONA KADASTRALE: 1481

ADRESA E PASURISË: DHËRMI

INDEKSI I HARTËS: K-34-136-(133-A)

SHKALLA: 1:500

DATA: 26/06/2024

NUMRI UNIK (INDEKS):

NR. I APLIKIMIT: 116

NR. PASURISË: 200.865

SIPËRFAQE E PARCELËS NDËRTIMORE = 300

PR. SHITET - PO PR. E TË TRETËVE - JO PR. TË VET - JO

SIPËRFAQE E BAZËS SË NDËRTIMIT = 121

POSEDUESË: LLUKA DHIMITRI BIÇA  
HARETINË LAMBRO BIÇA

x= 488530.78  
y= 4448841.74

KRGJSH

x= 488520.78  
y= 4448841.74

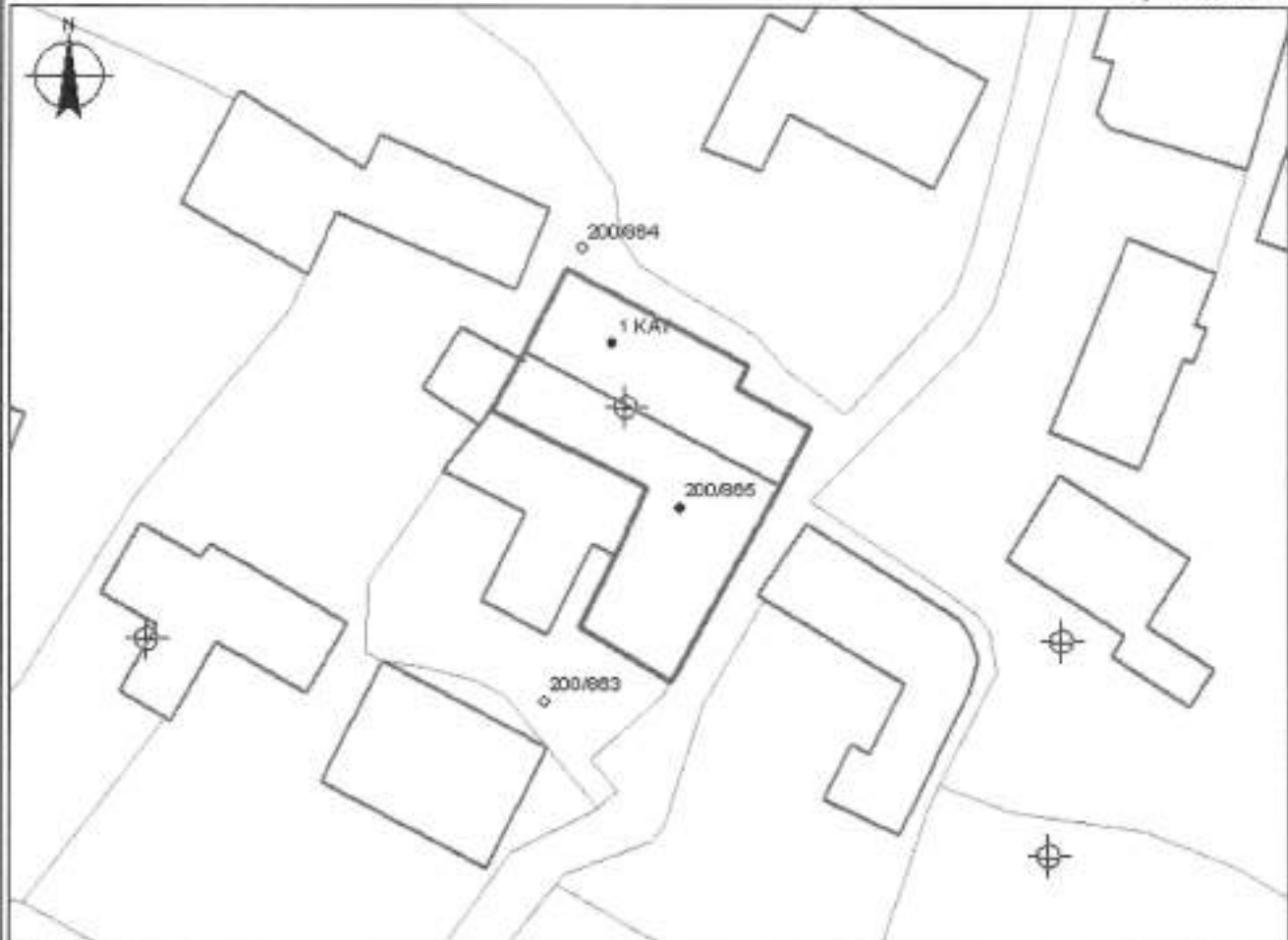

x= 488530.78  
y= 4448875.0

x= 488520.78  
y= 4448875.0

**KUFITARËT:**

VERI Nc.Pas 200.864  
JUG Nc.Pas 200.863  
LINDJE Nc.Pas 200.864  
PERENDIM Nc.Pas 200.864, 200.864

LEGJENDA

HYRJA NE OBJEKT

OBJEKT

PARCELA

**KUFIPARCELE**

SPECIALIST I SEKTORIT TË HARTOGRAFISË: ARMILDA HOXHAJ

SPECIALIST I SEKTORIT TË TROJEVE PA TITULL: IRIALD DERVISHAJ

PËRGJEGJËS SEKTORI: MATILDA PANAHO RI

Matilda  
Panahori  
LUÇAJ

Digitally signed by  
Matilda Panahori  
Date: 2024.06.27  
14:11:21 +0200

Ina  
Lucaj

Digitally signed by Ina  
Lucaj  
Date: 2024.07.01  
10:01:01 +0200



Vuloar elektronikisht nga Drejtoria  
Vendore Vlorë  
K-34-136-359-133A  
540 V.LORË, TEL: 034 413 7000-7004

em.ër

mbl.em.ër

nënsh.kri.mi

# PLANIMETRIA E KATIT PËRDHE

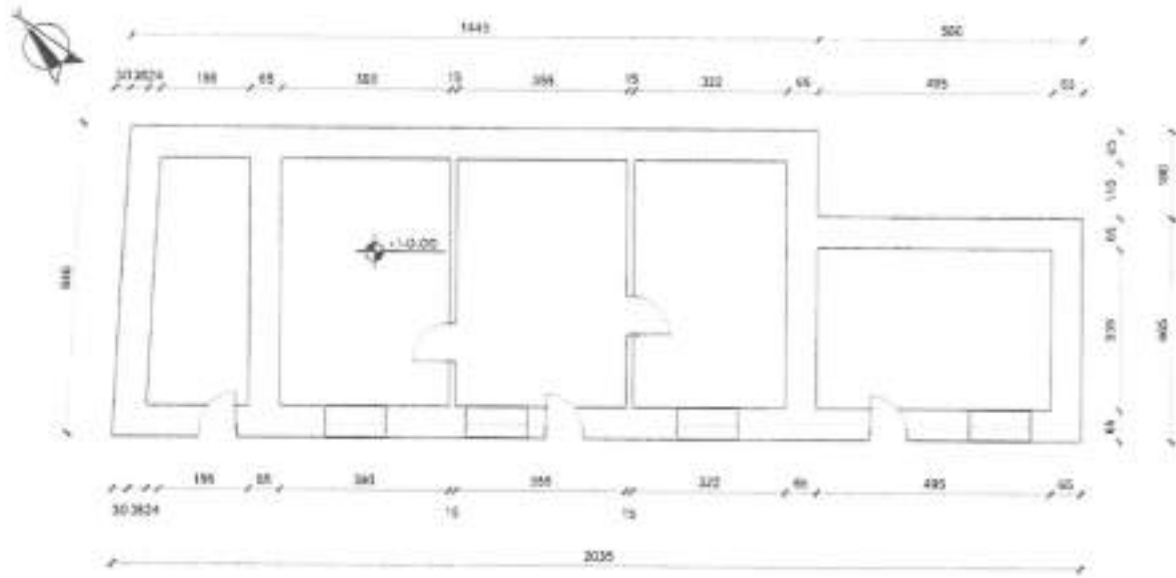

- Sip. banimi 120 m<sup>2</sup>
- Sip. verande 0 m<sup>2</sup>
- Sip. ndërtimi 120 m<sup>2</sup>



Matilda

Digitally signed by  
Matilda Panahori  
Date: 2024.08.27

Ina

A - 1 + 2

Matilda Panahori  
Vendore Vlora  
Date: 2024/07/03 10:36:06 +0200  
36/VLORR2024070310355622014

|   |                   |  |  |                       |           |
|---|-------------------|--|--|-----------------------|-----------|
|  | Objekti:          | GODINË BANIMI 1 KAT                          | INSTITUCIONI NACIONAL I ARKITEKTURËS DHE BASHKËPUNIMIT QARKU VLORË | Vendi:                |           |
|   | Emërtimi / Tërbë: | PLANIMETRIA E KATIT PËRDHE                   | DREJTORI/INA LUÇAJ   | Shënimet:             |           |
|   | Nr. Nën:          | A - 1 + 2                                    | Përgjegjësi i sektorit:  | MATILDA PANAHORI      | Shënimet: |
|   | Poseduesi:        | LLUKA DHIMITRI BIÇA<br>HARETINË LLAMBRO BIÇA | Prërditësi:  | Tek. Adrian Dalpaç    | Shënimet: |
| Nr. dosjes aplikant:  | 116               | Data:  | 11.06.2024   | Pranor:               |           |
|   |                   |  |  | Ing. Miglena Nemushaj |           |

Shënim : Ky dokument është gjeneruar dhe vërtetuar me anë të një procedure automatike nga një sistem elektronik (Drejtoria Vendore Vlora)



REPUBLIKA E SHQIPËRIË

AGJENCIA SHTETËRORE E KADASTRËS  
DREJTORIA VENDORE ASHK-së VLORË

Nr 5133 Prot.

Vlorë, më 20.09, 2024

Lënda: Kërkesë për afshim publik

DREJTORISË SË PËRGJITHSHME ASHK TIRANË  
Adresa: Rruga "Dora D'Istria "

Tiranë

Drejtoria Vendore e ASHK-së Vlorë, në zbatim të VKM-së nr.827 datë 30.09.2020 " Për përcaktimin e rregullave për miratimin e dokumentit të pronësisë, të objekteve pa titull pronësie, trojeve të tyre funksionale dhe të oborreve në përdorim "dhe VKM-së nr.1040 datë 25.11.2020 " ka marrë në shqyrtim kërkesën me nr: 35940 prot, me datë 13.09.2022 , plotësuar nga subjekti **Qëndro Kiço Kolagji**. Nga procesverbali verifikimit në terren në dt. 06.09.2022 rezulton se objekti ndodhet në Bashkinë Himarë me këto të dhëna:

- ZK.2311 nr: pasurie: 300/300
- Sipërfaqe parcelës ndërtimore: 300 m<sup>2</sup>
- Sipërfaqe e bazës së ndërtimit: 77+56 m<sup>2</sup> (objekt ndihmës)
- Numri i kateve: 1
- Për banim: 77+56 m<sup>2</sup>

Pasuritë kufitare

- Veri nr: pasurie: 1/299
- Jug nr: pasurie: 1/299
- Lindje nr: pasurie: 1/299
- Perëndim nr: pasurie: 1/299

Për sa më sipër kërkojmë që të bëhet afshimi publik pranë Bashkisë Himarë kjo bazuar në pikën 22 të VKM-së nr: 827 ,datë 30.09.2024." Të dhënat e kërkesës dhe të evidentimit në terren bëhen publike për 30 ditë në ambientet e Bashkisë ku gjendet pasuria si dhe në ambientet e Agjensisë Shtetërore të Kadastrës "

DREJTOR  
Ina Luçaj

Konceptoi: O.Bitaj

Miratoi: M.Panahori



Digitally signed by  
Ornela Bitaj  
DN: cn=Ornela Bitaj, o=Agjencia Shtetërore e Kadastrës  
Vendore Vlorë, ou=Agjencia Shtetërore e Kadastrës  
Vendore Vlorë, email=Ornela.Bitaj@ashk-vlorë.gov.al, c=AL  
Date: 2024.07.12 18:25:00 +0200  
34WYVLCRE2024071218213069014

Digitally signed by  
Matilda Panahori  
DN: cn=Matilda Panahori, o=Agjencia Shtetërore e Kadastrës  
Vendore Vlorë, ou=Agjencia Shtetërore e Kadastrës  
Vendore Vlorë, email=Matilda.Panahori@ashk-vlorë.gov.al, c=AL  
Date: 2024.07.12 12:28:00 +0200

Digitally signed by  
Ina Luçaj  
DN: cn=Ina Luçaj, o=Agjencia Shtetërore e Kadastrës  
Vendore Vlorë, ou=Agjencia Shtetërore e Kadastrës  
Vendore Vlorë, email=Ina.Lucaj@ashk-vlorë.gov.al, c=AL  
Date: 2024.07.12 18:18:14 +0200

Digitally signed by  
Ina Luçaj  
DN: cn=Ina Luçaj, o=Agjencia Shtetërore e Kadastrës  
Vendore Vlorë, ou=Agjencia Shtetërore e Kadastrës  
Vendore Vlorë, email=Ina.Lucaj@ashk-vlorë.gov.al, c=AL  
Date: 2024.07.12 18:18:14 +0200

Agjencia Shtetërore e Kadastrës Drejtoria Vendore Vlorë

Shënim : Ky dokument është gjeneruar dhe vëlosur me qllëzimin e: Rruga Transballkanike Vlorë  
të një procedure automatike nga një sistem elektronik (Drejtoria Vendore Vlorë)



REPUBLIKA E SHqipërisë

AGJENCIA SHTETËRORE E KADASTRËS  
DREJTORIA VENDORE ASHK-së VLORË

Nr. 5134 Prot.

Vlorë, më 22.09 2024

Lënda: Kërkesë për afishim publik

BASHKISË HIMARË

Himarë

Drejtoria Vendore e ASHK-së Vlorë, në zbatim të VKM-së nr.827 datë 30.09.2020 " Për përcaktimin e rregullave për miratimin e dokumentit të pronësisë, të objekteve pa titull pronësie, trojeve të tyre funksionale dhe të oborreve në përdorim "dhe VKM-së nr.1040 datë 25.11.2020 " ka marrë në shqyrtim kërkesën me nr: 35940 prot, me datë 13.09.2022 , plotësuar nga subjekti Qëndro Kiço Kolagji. Nga procesverbalë verifikimit në terren në dt. 06.09.2022 rezulton se objekti ndodhet në Bashkinë Himarë me këto të dhëna:

- ZK.2311 nr: pasurie: 300/300
- Sipërfaqe parcelës ndërtimore: 300 m<sup>2</sup>
- Sipërfaqe e bazës së ndërtimit: 77+56 m<sup>2</sup> (objekt ndihmës)
- Numri i kateve: 1
- Për banim: 77+56 m<sup>2</sup>

Pasuritë kufitare

- Veri nr: pasurie: 1/299
- Jug nr: pasurie: 1/299
- Lindje nr: pasurie: 1/299
- Perëndim nr: pasurie: 1/299

Për sa më sipër kërkojmë që të bëhet afishimi publik pranë Bashkisë Himarë kjo bazuar në pikën 22 të VKM-së nr: 827 ,datë 30.09.2024." Të dhënat e kërkesës dhe të evidentimit në terren bëhen publike për 30 ditë në ambientet e Bashkisë ku gjendet pasuria si dhe në ambientet e Agjencisë Shtetërore të Kadastrës "

DREJTOR  
Ina Luçaj

Konceptoi: O.Bitaj

Miratoi: M.Panahori



Agjencia Shtetërore e Kadastrës Drejtoria Vendore Vlorë  
Adresa: Rruga Transballkanike Vlorë

Shënim : Ky dokument është gjeneruar dhe vëlosur me anë të një procedure automatike nga një sistem elektronik (Drejtoria Vendore Vlorë)

DREJTORIA E ASHK-SE VLORE  
QARKU VLORE  
BASHKIA HIMARË  
ZONA KADASTRALE 2311  
ADRESA E PASURISE KUDHES  
INDEKSI I HARTES K-34-136-(186-A)

SHKALLA: 1:500  
DATA: 27.06.2024

NUMRI UNIK (INDEKSI) :

NR.I APLIKIMIT: 35940  
NR.PASURISE : 300/300  
SIPERFAQE E PARCELES SE NDERTIMORE = 300  
PR. SHTET = PO PR. E TE TRETJEVE = JO PR. TE VET = JO

SIPERFAQE E BAZES SE NDERTIMIT = 77+56

POSEDUESI : QËNDRO KIÇO KOLAGJI  
HAJRE HITO KOLAGJI  
emer abet mblamer

X=481901.01  
Y=4440804.47

X=481761.05  
Y=4440804.47



X=481901.01  
Y=4440804.47

X=481761.05  
Y=4440804.47

### Legjenda

#### KUFITARET :

VERI Nr. Pas 1/299  
JUG Nr. Pas 1/299  
LINDJE Nr. Pas 1/299  
PERENDIM Nr. Pas 1/299

☉ SIPERFAQE ME CERTIFIKATE PRONESIE  
HYRJA NE OBJEKT  
▭ OBJEKT  
— KUFI PARCELE

SPECIALIST I SEKTORIT TË HARTOGRAFISË: IRIALD DERVISHAJ  
SPECIALIST I SEKTORIT TË PRONËSISË: JURGEN ÇOLLAKU  
PERGJEGJËS SEKTORI: MATILDA PANAHORI

Statë  
Servisat

Shënim  
Shënim  
Shënim  
Shënim

DREJTOR / REBEAQUESUES I SUBJEKTTIT:

Matilda  
Panahori

Digitally signed by  
Matilda Panahori  
DN: cn=Matilda Panahori,  
o=ASHK-SE VLORE

Ina  
Lucaj

Digitally signed by Ina  
Lucaj  
Date: 2024.07.02  
18:19:14 +03:00

mblamer

nërahkrimi



Shënim : Ky dokument është gjeneruar dhe vulosur me anë të një procedure automatike nga një sistem elektronik (Drejtoria Vendore Vlorë)

# PLANIMETRIA E KATIT PËRDHE

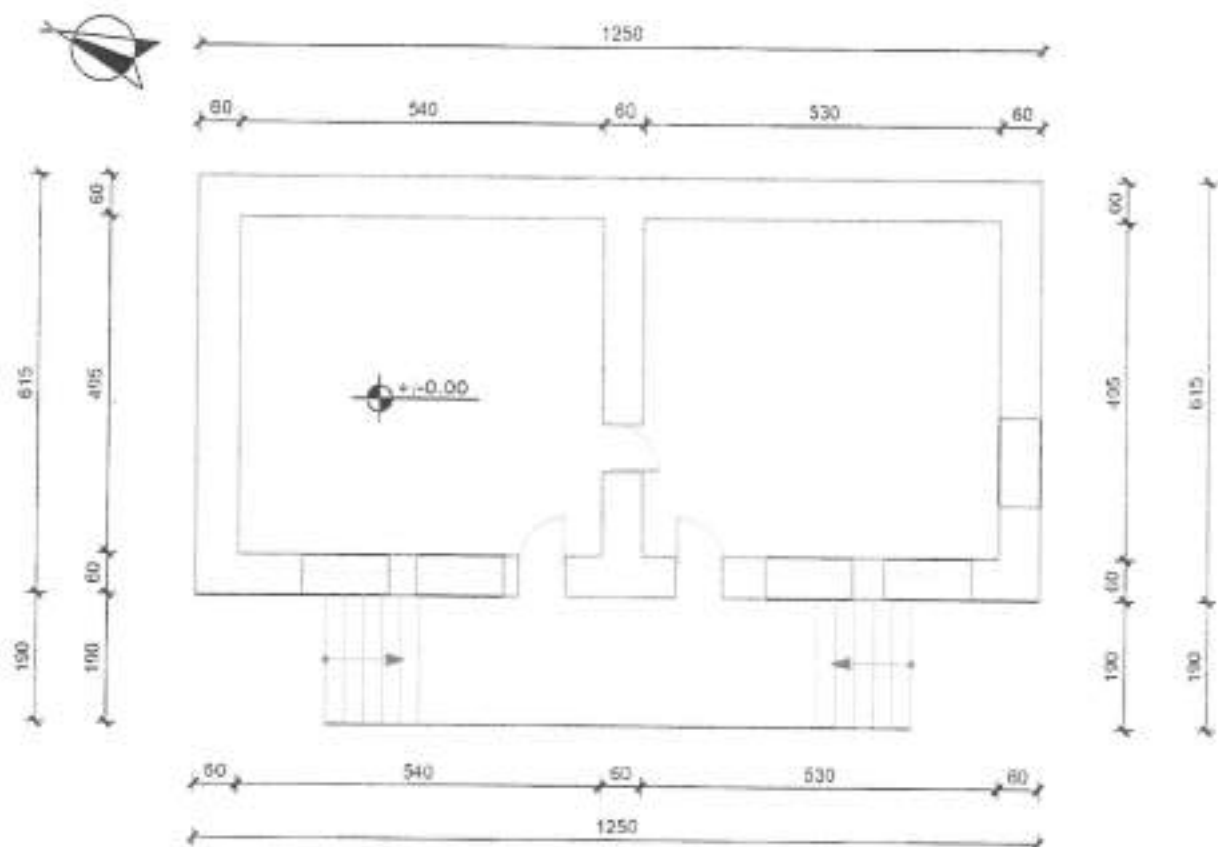

- Sip. ndërtimi 77 m<sup>2</sup>
- Sip. verande 0 m<sup>2</sup>
- Sip. banimi 77 m<sup>2</sup>

|   |  |   |  |             |
|---|--|---|--|-------------|
|  | Objekti:   | <b>GODINË BANIMI 1 KAT</b>  | <b>ASHK</b><br>QARKU VLORE<br>DREJTORI:INA LUCAJ | Vula:       |
|   | Emërtimi i fletës:   | <b>PLANIMETRIA E KATIT PËRDHE</b>   | Përgjegjësi i sektorit:<br>Ark.MATILDA PANAHORI  | nenshkrimi: |
| Nr. fletës:   | Poseduesi:   | <b>QENDRO KIÇO KOLAGJI<br/>HAJRE HITO KOLAGJI</b>                                       | përditësoi:<br><b>Tek.Ela Jaupaj</b>             | nenshkrimi: |
| Shprehës:   | Digitally signed by:<br>Matilda Panahori<br>DN: cn=Matilda Panahori, o=ASHK, ou=ASHK, email=matilda.panahori@ashk.gov.al | Digitally signed by:<br>Lucaj<br>DN: cn=Lucaj, o=ASHK, ou=ASHK, email=lucaj@ashk.gov.al | punoj:<br>Ark.Brunilda Tafili                    | nenshkrimi: |

1. Matilda Panahori



Shënim : Ky dokument është gjeneruar dhe vërtetuar me anë të një procedure automatike nga një sistem elektronik (Drejtoria Vendore Vlore)

# PLANIMETRIA E KATIT PËRDHE



- Sip. ndërtimi 55 m<sup>2</sup>
- Sip. verande 0 m<sup>2</sup>
- Sip. banimi 55 m<sup>2</sup>

|  |   |   |                   |
|--|---|---|-------------------|
| <br>Nr. Nites:<br><b>A - 2 / 2</b><br>Shkruar:<br><b>1. Matilda</b><br><b>150</b> | Objekti:<br><b>OBJEKT NDIHMËS 1 KAT</b>   | <b>ASHK</b><br>GARKU VLORE<br>DREJTORINA LUCAJ  | Vula:             |
|  | Emërtimi i fletës:<br><b>PLANIMETRIA E KATIT PËRDHE</b>   | Përgjegjësi i sektorit:<br>Ark.MATILDA PANAHORI | nënshkrimi:       |
|  | Poseduesi:<br>QENDRO KIÇO KOLAGJI<br>HAJRE HITO KOLAGJI   | përditësoi:<br>Tek.Ela Jaupaj                   | nënshkrimi:       |
|  | Çelësi gjeneruar nga aplikimi:<br>35940<br>Vendi i aplikimit:<br>Lucaj<br>Data: 2024/07/02 18:29:20 +0200<br>34PYVLOP82024070218201343014 | Puntori:<br>Ark.Brunilda Taflli                 | nënshkrimi:<br>Të |

Shënim : Ky dokument është gjeneruar dhe vëloar me anë të një procedure automatike nga një sistem elektronik (Drejtoria Vendore Vlore)



REPUBLIKA E SHQIPËRIE

AGJENCIA SHTETËRORE E KADASTRËS  
DREJTORIA VENDORE ASHK-së VLORË

Nr. 5131 Prot.

Vlorë, më 02.07. 2024

Lënda: Kërkesë për afishim publik

DREJTORISË SË PËRGJITHSHME ASHK TIRANË  
Adresa: Rruga "Dora D'Istria "

Tiranë

Drejtoria Vendore e ASHK-së Vlorë, në zbatim të VKM-së nr.827 datë 30.09.2020 " Për përcaktimin e rregullave për miratimin e dokumentit të pronësisë, të objekteve pa titull pronësie, trojeve të tyre funksionale dhe të oborreve në përdorim "dhe VKM-së nr.1040 datë 25.11.2020 " ka marrë në shqyrtim kërkesën me nr: 293 prot, me datë 13.01.2018 , plotësuar nga subjekti **Shemo Refat Habilaj**. Nga procesverballi verifikimit në terren në dt. 20.05.2024 rezulton se objekti ndodhet në Bashkinë Himarë me këto të dhëna:

- ZK.2306 nr: pasurie: **631/10**
- Sipërfaqe parcelës ndërtimore: **300 m<sup>2</sup>**
- Sipërfaqe e bazës së ndërtimit: **80 m<sup>2</sup>**
- Numri i kateve: **2**
- Për banim: **80 m<sup>2</sup> + 80 m<sup>2</sup>**

Pasuritë kufitare

- Veri nr: pasurie: **631/11**
- Jug nr: pasurie: **631/11**
- Lindje nr: pasurie: **631/11**
- Perëndim nr: pasurie: **631/11**

Për sa më sipër kërkojmë që të bëhet afishimi publik pranë Bashkisë Himarë kjo bazuar në pikën 22 të VKM-së nr: 827 ,datë 30.09.2024." Të dhënat e kërkesës dhe të evidentimit në terren bëhen publike për 30 ditë në ambientet e Bashkisë ku gjendet pasuria si dhe në ambientet e Agjensisë Shtetërore të Kadastrës "

DREJTOR  
Ina Luçaj

Konceptoi: *O. Bitaj*

Miratoi: *M.Panahori*



Omela  
Bitaj



Digitally signed by  
Omela Bitaj  
Date: 2024.07.02 18:15:47 +0200  
18 15 47 +0200

Matilda  
Panahori

Vuloasur elektronikisht nga Drejtoria  
Vendore Vlorë  
Date: 2024/07/02 18:15:47 +0200  
34N12ALCIRE2024070218153882014

Digitally signed by  
Ina Luçaj  
Date: 2024.07.02 18:11:51 +0200  
18 11 51 +0200

Ina  
Luçaj

Digitally signed by Ina  
Luçaj  
Date: 2024.07.02 18:11:36 +0200  
18 11 36 +0200

Agjencia Shtetërore e Kadastrës Drejtoria Vendore Vlorë  
Adresa: Rruga Transballkanike Vlorë

Shënim : Ky dokument është gjeneruar dhe vuloasur me anë  
të një procedure automatike nga një sistem elektronik (Drejtorja Vendore Vlorë)



REPUBLIKA E SHQIPËRISE

AGJENCIA SHQIPTËRORE E KADASTRËS  
DREJTORIA VENDORE ASHK-së VLORË

Nr. 5132 Prot.

Vlorë, më 07-2024

Lënda: Kërkesë për afishim publik

BASHKISË HIMARË

Himarë

Drejtoria Vendore e ASHK-së Vlorë, në zbatim të VKM-së nr.827 datë 30.09.2020 " Për përcaktimin e rregullave për miratimin e dokumentit të pronësisë, të objekteve pa titull pronësie, trojeve të tyre funksionale dhe të oborreve në përdorim "dhe VKM-së nr.1040 datë 25.11.2020 " ka marrë në shqyrtim kërkesën me nr: 293 prot, me datë 13.01.2018 , plotësuar nga subjekti **Shemo Refat Habilaj**. Nga procesverbali verifikimit në terren në dt. 20.05.2024 rezultoi se objekti ndodhet në Bashkinë Himarë me këto të dhëna:

- ZK.2306 nr: pasurie: **631/10**
- Sipërfaqe parcelës ndërtimore: **300 m<sup>2</sup>**
- Sipërfaqe e bazës së ndërtimit: **80 m<sup>2</sup>**
- Numri i kateve: **2**
- Për banim: **80 m<sup>2</sup> + 80 m<sup>2</sup>**

Pasuritë kufitare

- Veri nr: pasurie: **631/11**
- Jug nr: pasurie: **631/11**
- Lindje nr: pasurie: **631/11**
- Perëndim nr: pasurie: **631/11**

Për sa më sipër kërkojmë që të bëhet afishimi publik pranë Bashkisë Himarë kjo bazuar në pikën 22 të VKM-së nr: 827 ,datë 30.09.2024." Të dhënat e kërkesës dhe të evidentimit në terren bëhen publike për 30 ditë në ambientet e Bashkisë ku gjendet pasuria si dhe në ambientet e Agjensisë Shtetërore të Kadastrës "

DREJTOR  
Ina Luçaj

Konceptoi: O.Bitaj

Miratoi: M.Panahori

|  |  |  |
|--|--|--|
| Digitally signed by<br>Ornela Bitaj<br>DN: cn=Ornela Bitaj,<br>o=Agjencia Shtetërore e<br>Kadastrës, ou=Vendore Vlorë,<br>c=AL | Digitally signed by<br>Matilda Panahori<br>DN: cn=Matilda Panahori,<br>o=Agjencia Shtetërore e<br>Kadastrës, ou=Vendore Vlorë,<br>c=AL | Digitally signed by<br>Ina Luçaj<br>DN: cn=Ina Luçaj,<br>o=Agjencia Shtetërore e<br>Kadastrës, ou=Vendore Vlorë,<br>c=AL |
|--|--|--|



Agjencia Shtetërore e Kadastrës Drejtoria Vendore Vlorë  
Adresa: Rruga Transballkanike Vlorë

Shënim : Ky dokument është gjeneruar dhe vulosur me anë të një procedurë automatike nga një sistem elektronik (Drejtoria Vendore Vlorë)

# GENPLAN

|                    |                 |  |                     |
|--------------------|-----------------|--|---------------------|
| ASHK :             | VLORE           | NUMRI UNIK (INDEKS):                                   | 11_9031073          |
| QARKU:             | VLORE           | NR. I APLIKIMIT:                                       | 293                 |
| BASHKIA:           | HIMARE          | NR. PASURISE:  | 631/10              |
| ZONA KADASTRALE:   | 2306            | SIPERFAQE E PARCELES NDERTIMORE =                      | 300                 |
| ADRESA E PASURISE: | KUC             | PR. SHTET = PO PR. E TE TRETETEVE = JO PR. TE VET = JO |                     |
| INDEKSI I HARTES:  | K-34-136-(87-C) | SIPERFAQE E BAZES SE NDERTIMIT =                       | 80                  |
| SHKALLA:           | 1:500           | POSEDUESI:   | SHEMO REFAT HABILAJ |
| DATA:              | 23/05/2024      |  | emër abetia mbiemër |

x= 473628.14  
y= 4463116.01

KRGJSH

x= 473718.14  
y= 4463116.01

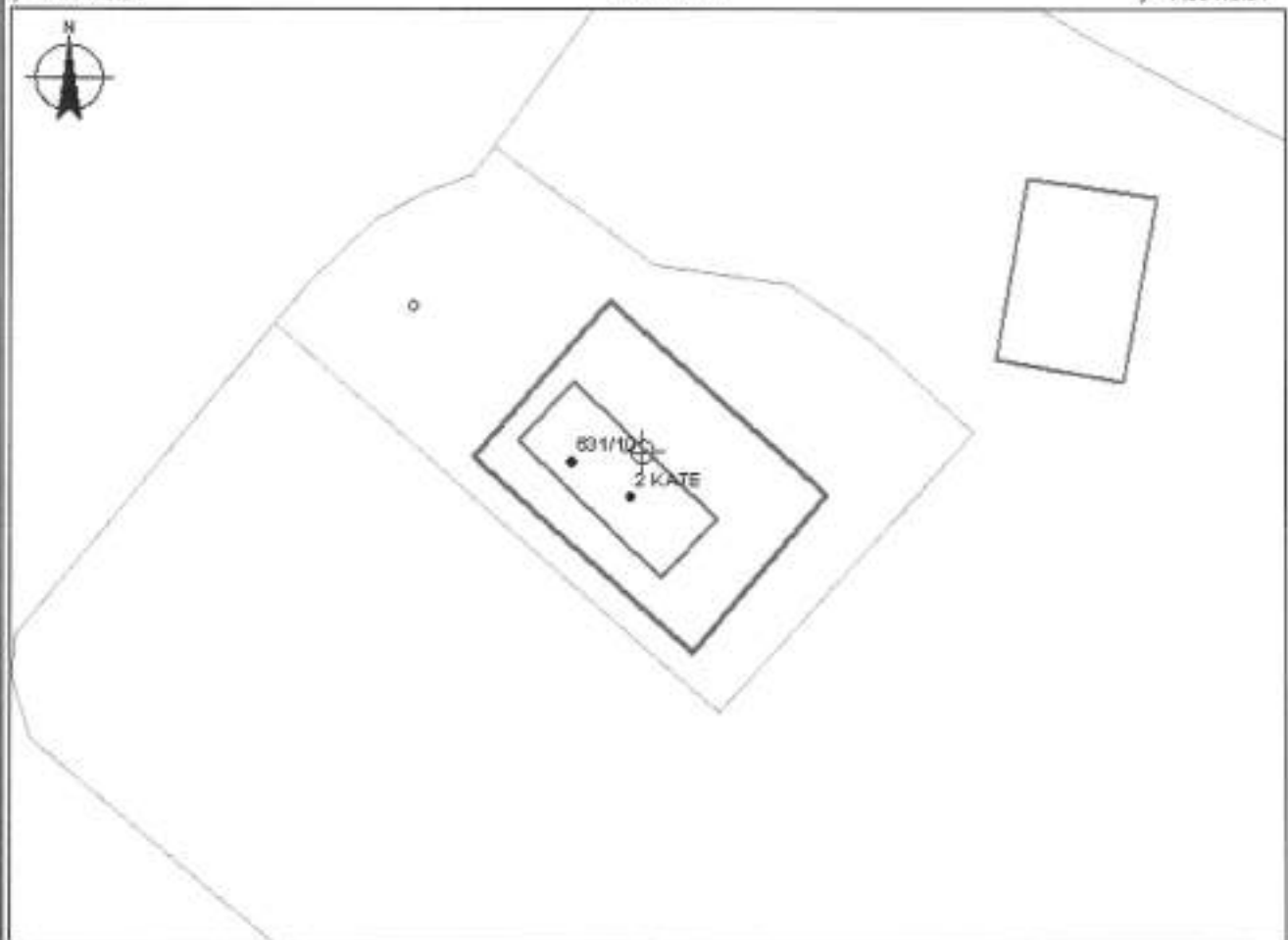

x= 473628.14  
y= 4463050.17

x= 473718.14  
y= 4463050.17

|                        |                   |
|------------------------|-------------------|
| <b>KUFITARET:</b>      | <b>legjendë</b>   |
| VERI Nr.Pas 631/11     | — OBJEKTI         |
| JUG Nr.Pas 631/11      | ⊕ HYRJA NE OBJEKT |
| LINDJE Nr.Pas 631/11   | □ PARCELA         |
| PERENDIM Nr.Pas 631/11 | — KUFI PARCELE    |

SPECIALIST I SEKTORIT TE HARTOGRAFISE: ARMILDA HOXHAJ

SPECIALIST I SEKTORIT TE TROJEVE PA TITULL: IRJALD DESSHAJ

PËRGJEGJËS SEKTORI: MATILDA PANAHORI

|  |   |                                |
|--|---|--------------------------------|
| <b>Armilda</b><br>Armilda Hoxhaj<br>069 3013823<br>Drejtorja e Sektorit të Hartografisë nga Drejtoria<br>Vendore Vlorë | <b>Matilda</b><br>Panahori<br>LUÇAJ<br>emër mbiemër | <b>Ina</b><br>Lucaj<br>mbiemër |
|--|---|--------------------------------|



Shënim : Ky dokument është gjeneruar dhe vëlosur me anë të një procedure automatike nga një sistem elektronik (Drejtoria Vendore Vlorë)

# PLANIMETRIA E KATIT PËRDHE

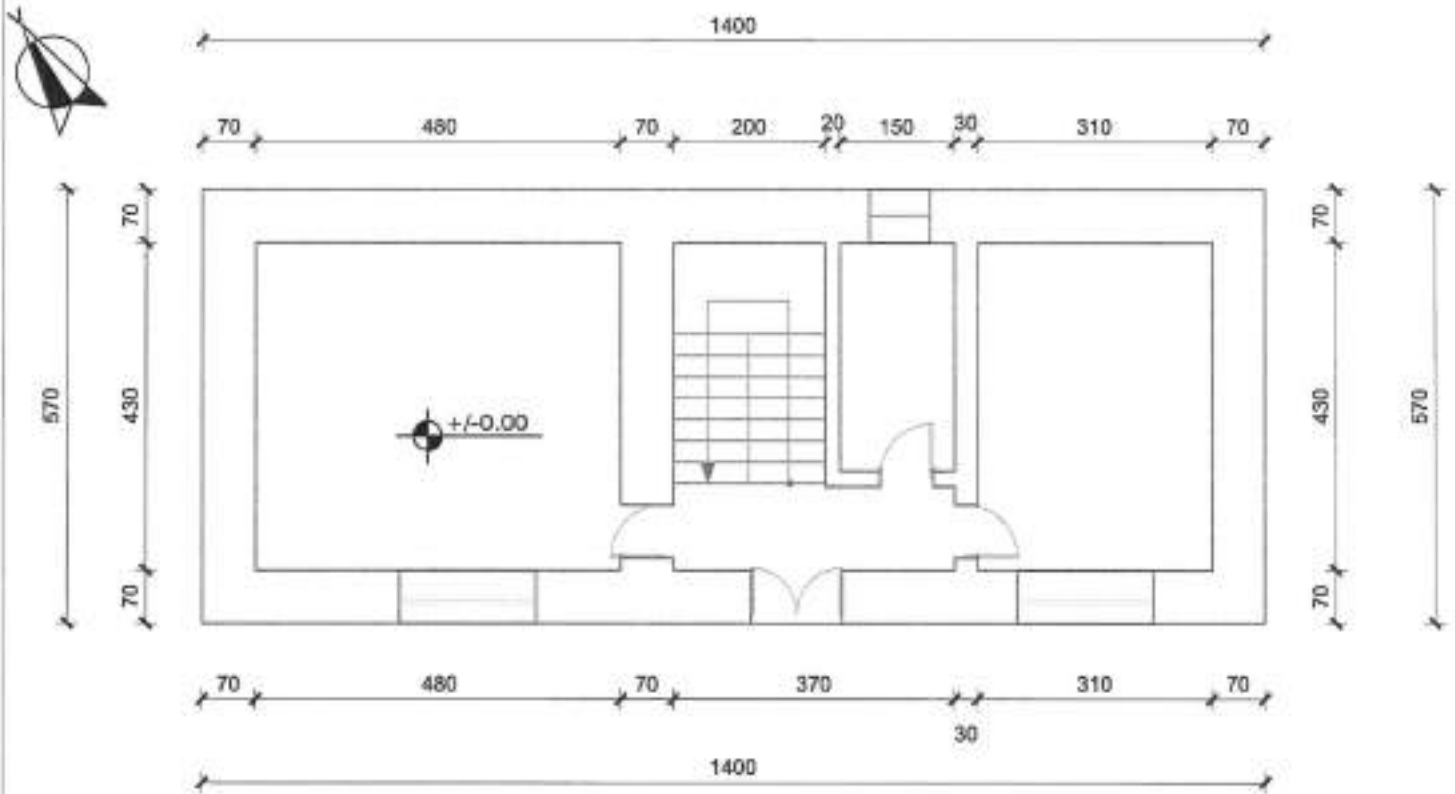

- Sip. ndërtimi 80 m<sup>2</sup>
- Sip.verande 0 m<sup>2</sup>
- Sip. banimi 80 m<sup>2</sup>

|   |   |   |                                   |             |
|---|---|---|-----------------------------------|-------------|
| <br>Mr. Kodi: <b>A</b><br>Shkalla: <b>1:100</b> | Objekti:<br><b>GODINË BANIMI 2 KATE</b>                                     | <b>ASHK</b><br>QARKU VLORE<br>DREJTOR:NA LUÇAJ  | Vula:                             |             |
|   | Emërtimi i fletës:<br><b>PLANIMETRIA E KATIT PËRDHE</b><br>Matilda PANAHORI | Përgjegjësi i sektorit:<br>Ark.MATILDA PANAHORI | nënshkrimi:                       |             |
|   | Nr. dosjes aplikimit:<br><b>293</b>   | Data:<br><b>22.05.2024</b>                      | përditësoi:<br>Tek.Agim Begotaraj | nënshkrimi: |
|   | Data: <b>22.05.2024</b>   | punoi:<br>Ark.Brunilda Tafili                   | nënshkrimi:                       |             |

# PLANIMETRIA E KATIT TË PARË

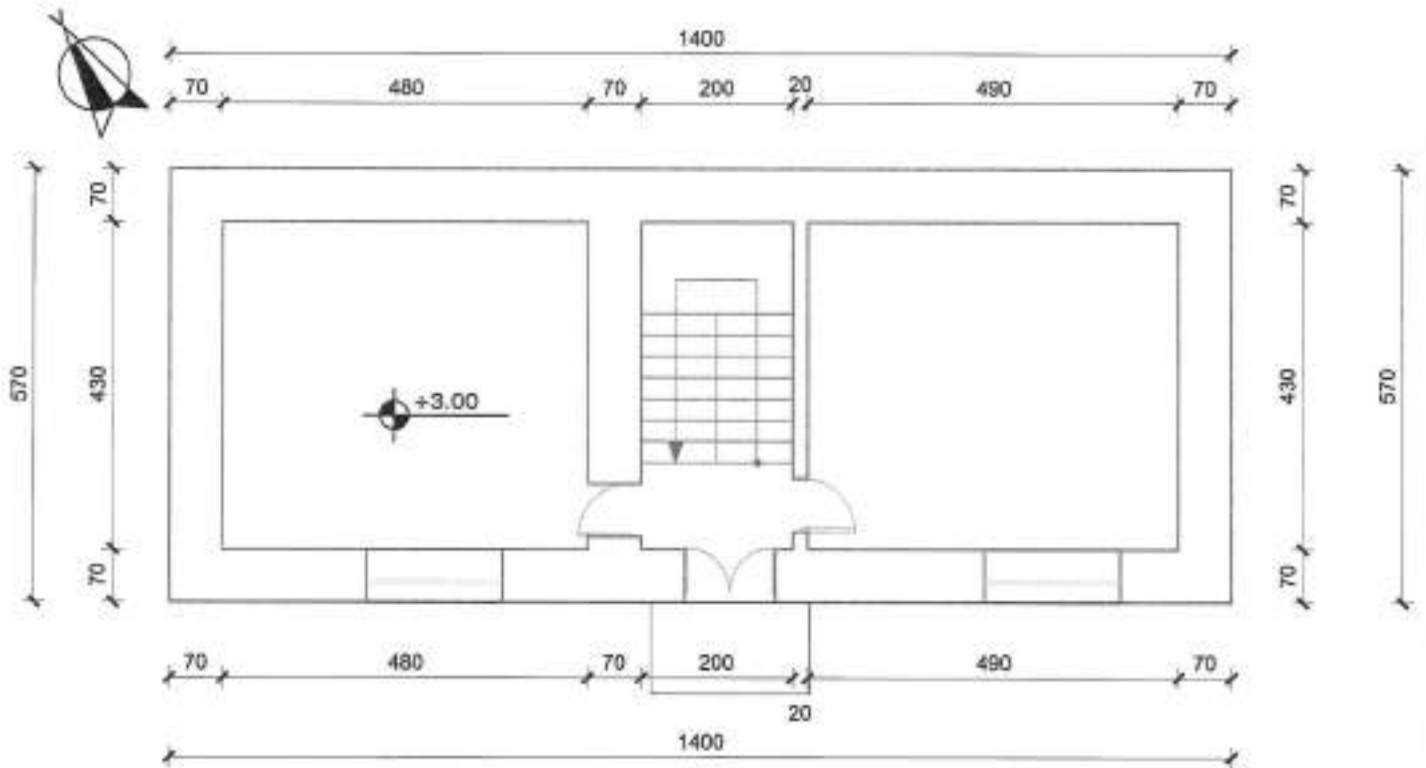

- Sip. ndërtimi 80 m<sup>2</sup>
- Sip.verande 0 m<sup>2</sup>
- Sip. banimi 80 m<sup>2</sup>

|   |   |   |             |
|---|---|---|-------------|
| <br>Nr. Rrethi: <b>A</b><br>Shkallë: <b>1:100</b> | Objekti:<br><b>GODINË BANIMI 2 KATE</b>                             | <b>ASHK</b><br>QARKU VLORE<br>DREJTOR:NA LUÇAJ  | Vula:       |
|   | Emërtimi i fletës:<br><b>PLANIMETRIA E KATIT TË PARË</b><br>Matilda | Përgjegjësi i sektorit:<br>Ark. MATILDA PANAHOJ | nënshkrimi: |
|   | Përdoruesi:<br>Ark. Agim Begotaraj                                  | Data:<br><b>22.05.2024</b>                      | nënshkrimi: |
|   | Nr. dosjes aplikimit:<br><b>293</b>                                 | punoi:<br>Ark. Brunilda Tafili                  | nënshkrimi: |



REPUBLIKA E SHQIPËRIË

AGJENCIA SHTETËRORE E KADASTRËS  
DREJTORIA VENDORE ASHK-së VLORË

Nr. 5128 Prot.

Vlorë, më 22.07. 2024

Lënda: Kërkesë për afishim publik

DREJTORISË SË PËRGJITHSHME ASHK TIRANË  
Adresa: Rruga "Dora D'Istria "

Tiranë

Drejtoria Vendore e ASHK-së Vlorë, në zbatim të VKM-së nr.827 datë 30.09.2020 " Për përcaktimin e rregullave për miratimin e dokumentit të pronësisë, të objekteve pa titull pronësie, trojeve të tyre funksionale dhe të oborreve në përdorim "dhe VKM-së nr.1040 datë 25.11.2020 " ka marrë në shqyrtim kërkesën me nr: 21441 prot, me datë 24.06.2024 , plotësuar nga subjekti **Stefo Kozma Bashi**. Nga procesverbali verifikimit në terren në dt. 24.06.2024 rezulton se objekti ndodhet në Bashkinë Himarë me këto të dhëna:

- ZK.1739 nr: pasurie: **65/127**
- Sipërfaqe parcelës ndërtimore: **300 m<sup>2</sup>**
- Sipërfaqe e bazës së ndërtimit: **157m<sup>2</sup>**
- Numri i kateve: **1**
- Për banim: **134 m<sup>2</sup>**

Pasuritë kufitare

- Veri nr: pasurie: **65/126**
- Jug nr: pasurie: **65/124**
- Lindje nr: pasurie: **65/123**
- Perëndim nr: pasurie: **65/125**

Për sa më sipër kërkojmë që të bëhet afishimi publik pranë Bashkisë Himarë kjo bazuar në pikën 22 të VKM-së nr: 827 ,datë 30.09.2024." Të dhënat e kërkesës dhe të evidentimit në terren bëhen publike për 30 ditë në ambientet e Bashkisë ku gjendet pasuria si dhe në ambientet e Agjensisë Shtetërore të Kadastrës "

DREJTOR  
Ina Luçaj

Konceptoi: O.Bitaj

Miratoi: M.Panahori



Digitally signed by  
Ornela Bitaj  
Date: 2024.08.27

Matilda Panahori

Digitally signed by  
Matilda Panahori  
Date: 2024.08.27

Ina  
Luçaj

Digitally signed by Ina  
LUÇAJ  
Date: 2024.07.22  
18:51:45 +0200

Vërejtje elektronike nga Drejtoria  
Vendore Vlorë  
Data: 2024.07.22 18:51:13 +0200  
348EVLCRE2024070218100481014

Agjencia Shtetërore e Kadastrës Drejtoria Vendore Vlorë

Shënim : Ky dokument është gjeneruar dhe vërsur me datë 22.07.2024 në adresën: Rruga Transballkanike Vlorë  
të një procedure automatike nga një sistem elektronik (Drejtorja Vendore Vlorë)



REPUBLIKA E SHQIPËRISE

AGJENCIA SHTETËRORE E KADASTRËS  
DREJTORIA VENDORE ASHK-së VLORË

Nr. 5130 Prot.

Vlorë, më 02.07 2024

Lënda: Kërkesë për afishim publik

BASHKISË HIMARË

Himarë

Drejtoria Vendore e ASHK-së Vlorë, në zbatim të VKM-së nr.827 datë 30.09.2020 " Për përcaktimin e rregullave për miratimin e dokumentit të pronësisë, të objekteve pa titull pronësie, trojeve të tyre funksionale dhe të oborreve në përdorim "dhe VKM-së nr.1040 datë 25.11.2020 " ka marrë në shqyrtim kërkesën me nr: 21441prot, me datë 24.06.2024, plotësuar nga subjekti **Stefo Kozma Bashi**. Nga procesverbali verifikimit në terren në dt. 24.06.2024 rezulton se objekti ndodhet në Bashkinë Himarëme këtotë dhëna:

- ZK.1739 nr:pasurie: 65/127
- Sipërfaqe parcelës ndërtimore:300m<sup>2</sup>
- Sipërfaqe e bazës së ndërtimit: 157m<sup>2</sup>
- Numrii kateve: 1
- Përbanim: 134 m<sup>2</sup>

Pasuritë kufitare

- Veri nr:pasurie: 65/126
- Jug nr: pasurie: 65/124
- Lindje nr:pasurie: 65/123
- Perëndim nr:pasurie: 65/125

Për sa më sipër kërkojmë që të bëhet afishimi publik pranë Bashkisë Himarë kjo bazuar në pikën 22 të VKM-së nr:827,datë 30.09.2024."Të dhënat e kërkesës dhe të evidentimit në terren bëhen publike për 30 ditë në ambientet e Bashkisë ku gjendet pasuria si dhe në ambientet e Agjensisë Shtetërore të Kadastrës "

DREJTOR  
Ina Luçaj

Konceptoi: O.Bitaj

Miratoi: M.Panahori

Ornela  
Bitaj

Digitally signed by  
Ornela Bitaj  
Date: 2024.06.27  
11:25:48 +0200

Matilda  
Panahori

Digitally signed by  
Matilda Panahori  
Date: 2024.06.27  
11:25:48 +0200

Ina  
Luçaj

Digitally signed by Ina  
Luçaj  
Date: 2024.07.02  
10:01:48 +0200



Vulasur elektronikisht nga Drejtoria  
Vendore Vlorë  
Date: 2024.07.02 10:11:05  
Agjencia Shtetërore e Kadastrës Drejtoria Vendore Vlorë Adresa:  
Rruga Transballkanike Vlorë

# GENPLAN

DREJTORIA E ASHK-SE VLORE

QARKU VLORE

BASHKIA HIMARE

ZONA KADASTRALE 1739

ADRESA E PASURISE GJILEK

INDEKSI I HARTES K-34-136-(133-C)

SHKALLA: 1:500

DATA: 19.10.2021

NUMRI UNIK (INDEKSI) :

NR.I APLIKIMIT: 21441

NR.PASURISE : 65/127

SIPERFAQE E PARCELES SE NDERTIMORE = 300

PR. SHTET = PO PR. E TE TRETJEVE = JO PR. TE VET = JO

SIPERFAQE E BAZES SE NDERTIMIT = 134

POSEDUESI : STEFO KOZMA BASHI

emër steel mbiemër

X=488573.98  
Y=4448823.48

X=488554.00  
Y=4448823.42



X=488573.98  
Y=4448823.22

X=488554.00  
Y=4448823.22

## Legjenda

KUFITARET :

VERI Nr. Pas 65/126

JUG Nr. Pas 65/124

LINDJE Nr. Pas 65/123

PERENDIM Nr. Pas 65/125

HYRJA NE OBJEKT

OBJEKT

KUFI PARCELE

SEKTORI I LEGALIZIMIT, CESHTJEVE TE PRONESISE DHE PROCESIVE HARTOGRAFIKE

SPECIALIST IRIALD DERVISHAJ

**Iriald Dervisha**  
Digitally signed by Iriald Dervisha  
Date: 2024.01.02 15:17:58 +0200

Mati

PERGJEGJES MATILDA PANAORI

Ina

Digitally signed by Ina  
Date: 2024.01.02 15:03:43 +0200

Luçaj



Vlores elektronike nga Drejtoria  
Vendore Vlorë  
Data: 2024/07/22 15:08:42 +0200  
ID: 202407221508356034

DREJTORIA E ASHK-SE VLORE

PSUBJEKTI

LUÇAJ

emër

mbiemër

nënshkrimi

Shënim : Ky dokument është gjeneruar dhe vlerësuar me anë të një procedure automatike nga një sistem elektronik (Drejtoria Vendore Vlorë)

# PLANIMETRIA E KATIT PËRDHE

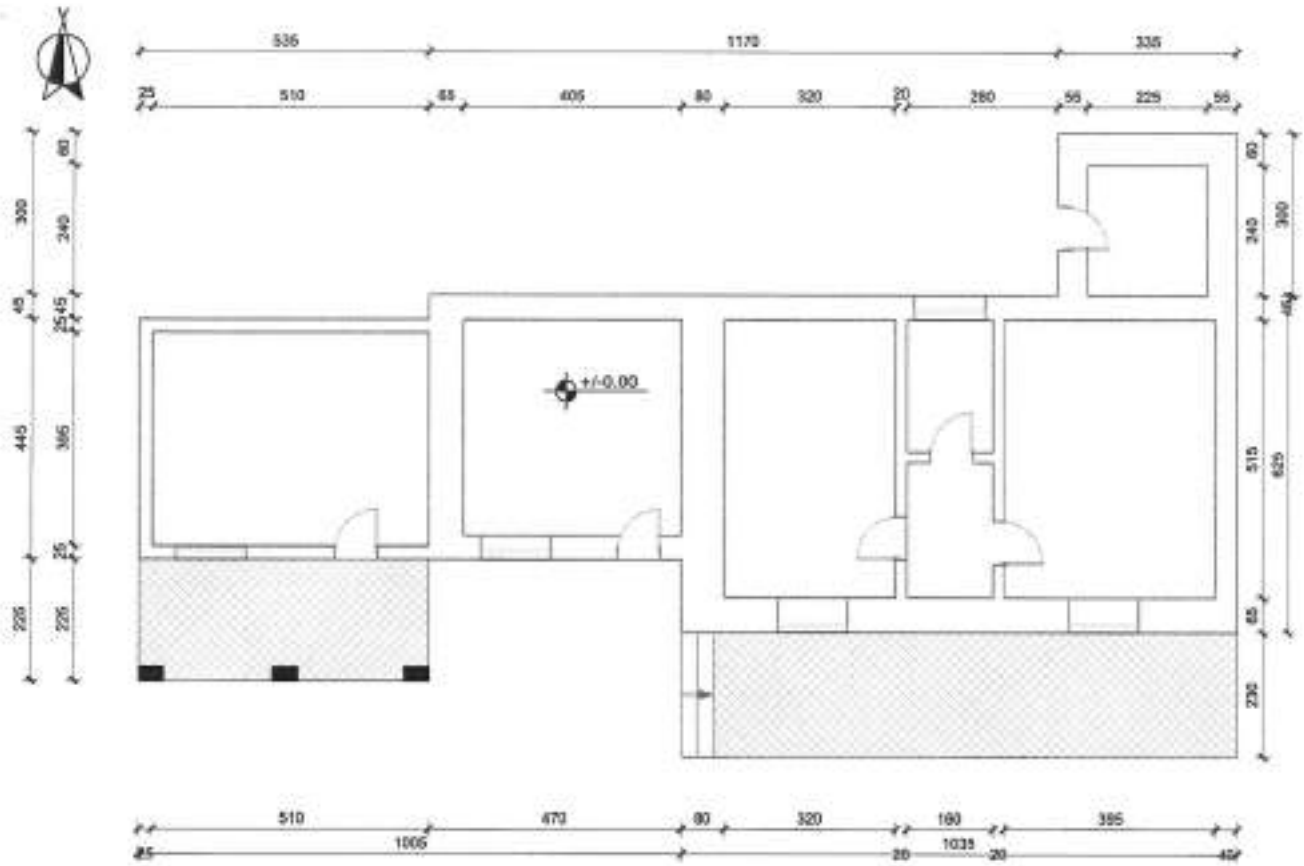

- Sip. banimi 122 m<sup>2</sup>
- Sip. verande 35 m<sup>2</sup>
- Sip. ndërtimi 157 m<sup>2</sup>



Vulosur elektronikisht nga Drejtoria

Vendore Vlorë

Skaj Vlorë, Rr. "11 Nëntori" 02110

Matilda Panahori

**ASHPK**  
**11 Nëntori**  
**1 : 100**

|                      |  |  |                   |
|----------------------|--|--|-------------------|
| Objekt:              | <b>GODINË BANIMI 1 KAT</b>                       | DREJTORIA RAJONALE E ASHPK-së<br>GARKU VLORË       | Vula:             |
| Emërtimi i fashës:   | <b>PLANIMETRIA E KATIT PËRDHE</b>                | DREJTORI: BA LUÇAJ                                 | Shënimet:         |
| Projektuesi:         | <b>STEFANO KOZMA BASHI<br/>ANETA RAKIP BASHI</b> | Përgjegjësi i sektorit:<br><b>MATILDA PANAHORI</b> | Shënimet:         |
| Nr. dosjes aplikimi: | <b>21441</b>                                     | Përditësori:<br><b>Tek. Edlira Jaupaj</b>          | Shënimet:         |
| Shekulli:            | <b>1 : 100</b>                                   | Punoi:<br><b>Ing. Migena Memushaj</b>              | Shënimet:         |
| Shekulli:            | <b>21441</b>                                     | Data:  | <b>25.06.2024</b> |

Shënim : Ky dokument është gjeneruar dhe vulosur me anë të një procedure automatike nga një sistem elektronik (Drejtoria Vendore Vlorë)



REPUBLIKA E SHQIPËRIE

AGJENCIA SHTETËRORE E KADASTRËS  
DREJTORIA VENDORE ASHK-së VLORË

Nr 5452 Prot.

Vlorë, më 09.02 2024

Lënda: Kërkesë për afishim publik

DREJTORISË SË PËRGJITHSHME ASHK TIRANË  
Adresa: Rruga "Dora D'Istria "

Tiranë

Drejtoria Vendore e ASHK-së Vlorë, në zbatim të VKM-së nr.827 datë 30.09.2020 \* Për përcaktimin e rregullave për miratimin e dokumentit të pronësisë, të objekteve pa titull pronësie, trojeve të tyre funksionale dhe të oborreve në përdorim "dhe VKM-së nr.1040 datë 25.11.2020 " ka marrë në shqyrtim kërkesën me nr: 28439 prot, me datë 26.10.2023, plotësuar nga subjekti **Beneta Dhimitër Muçaj**. Nga procesverbali verifikimit në terren në dt. 26.08.2021 rezulton se objekti ndodhet në Bashkinë Himarë me këto të dhëna:

- ZK.3844 nr: pasurie: 350/120
- Sipërfaqe parcelës ndërtimore: 187 m<sup>2</sup>
- Sipërfaqe e bazës së ndërtimit: 63 m<sup>2</sup>
- Numri i kateve: 1
- Për banim: 63 m<sup>2</sup>

Pasuritë kufitare

- Veri nr: pasurie: 350/121
- Jug nr: pasurie: 350/102
- Lindje nr: pasurie: 350/102
- Perëndim nr: pasurie: 350/102

Për sa më sipër kërkojmë që të bëhet afishimi publik pranë Bashkisë Himarë kjo bazuar në pikën 22 të VKM-së nr: 827 ,datë 30.09.2024." Të dhënat e kërkesës dhe të evidentimit në terren bëhen publike për 30 ditë në ambientet e Bashkisë ku gjendet pasuria si dhe në ambientet e Agjencisë Shtetërore të Kadastrës "

DREJTOR  
Ina Luçaj

Konceptoi: O.Bilaj

Miratoi: M.Panahori

|   |   |   |  |
|---|---|---|--|
|  | <p>Digitally signed by<br/>Ornela Bitaj<br/>Date: 2024.01.29<br/>16:21:33 +0100</p> | <p>Digitally signed by<br/>Matilda Panahori<br/>Date: 2024.01.29<br/>16:24:12 +0100</p> | <p>Digitally signed by<br/>Ina Luçaj<br/>Date: 2024.01.29<br/>16:37:37 +0100</p> |
|---|---|---|--|

Vulosur elektronikisht nga Drejtoria  
Vendore Vlorë  
Data: 2024.01.29 16:41:02 +0200  
34RqULCRF3374U02948405380054

Agjencia Shtetërore e Kadastrës Drejtoria Vendore Vlorë  
Adresa: Rruga Transballkanike Vlorë

Shënim : Ky dokument është gjeneruar dhe vulosur me anë  
të një procedure automatike nga një sistem elektronik (Drejtoria Vendore Vlorë)



REPUBLIKA E SHqipërisë

AGJENCIA SHtetërore e KADASTRËS  
DREJTORIA VENDORË ASHK-së VLORË

Nr. 3451 Prot.

Vlorë, më 09.07 2024

Lënda: Kërkesë për afishim publik

BASHKISË HIMARË

Himarë

Drejtoria Vendore e ASHK-së Vlorë, në zbatim të VKM-së nr.827 datë 30.09.2020 " Për përcaktimin e rregullave për miratimin e dokumentit të pronësisë, të objekteve pa titull pronësie, trojeve të tyre funksionale dhe të oborreve në përdorim "dhe VKM-së nr.1040 datë 25.11.2020 " ka marrë në shqyrtim kërkesën me nr: 28439 prot, me datë 26.10.2023, plotësuar nga subjekti **Beneta Dhimitër Muçaj**. Nga procesverbali verifikimit në terren në dt. 26.08.2021 rezulton se objekti ndodhet në Bashkinë Himarë me këto të dhëna:

- ZK **3844** nr: pasurie: **350/120**
- Sipërfaqe parcelës ndërtimore: **187 m<sup>2</sup>**
- Sipërfaqe e bazës së ndërtimit: **63 m<sup>2</sup>**
- Numri i kateve: **1**
- Për banim: **63 m<sup>2</sup>**

Pasuritë kufitare

- Veri nr: pasurie: **350/121**
- Jug nr: pasurie: **350/102**
- Lindje nr: pasurie: **350/102**
- Perëndim nr: pasurie: **350/102**

Për sa më sipër kërkojmë që të bëhet afishimi publik pranë Bashkisë Himarë kjo bazuar në pikën 22 të VKM-së nr: 827 ,datë 30.09.2024." Të dhënat e kërkesës dhe të evidentimit në terren bëhen publike për 30 ditë në ambientet e Bashkisë ku gjendet pasuria si dhe në ambientet e Agjensisë Shtetërore të Kadastrës "

DREJTOR  
Ina Luçaj

Konceptoi: *O. Bitaj*

Miratoi: *M. Panahori*

|                        |   |                            |   |                     |  |
|------------------------|---|----------------------------|---|---------------------|--|
| <b>Ornela</b><br>Bitaj | Digitally signed by<br>Ornela Bitaj<br>Date: 2024.07.09<br>16:22:31 +0200<br>Vulosur elektronikisht nga<br>Vendore Vlorë<br>Date: 2024.07.09 16:40:11 +0200<br>36qYVLORE2024070916400271014 | <b>Matilda</b><br>Panahori | Digitally signed by<br>Matilda Panahori<br>Date: 2024.07.09<br>16:24:12 +0200 | <b>Ina</b><br>Luçaj | Digitally signed by Ina<br>Luçaj<br>Date: 2024.07.09<br>16:37:23 +0200 |
|------------------------|---|----------------------------|---|---------------------|--|

Agjencia Shtetërore e Kadastrës Drejtoria Vendore Vlorë  
Adresa: Rruga Transballkanike Vlorë

Shënim : Ky dokument është gjeneruar dhe vulosur me anë  
të një procedurë automatike nga një sistem elektronik (Drejtoria Vendore Vlorë)

# GENPLAN

DREJTORIA E ASHK-SE VLORE

QARKU VLORE

BASHKIA HIMARE

ZONA KADASTRALE 3844

ADRESA E PASURISE VUNO

INDEKSI I HARTES K-34-136-(151-A)

SHKALLA: 1:500

DATA: 09/07/2024

NUMRI UNIK (INDEKSI) : 11\_9026004

NR.I APLIKIMIT: 28439

NR.PASURISE : 350/120

SIPERFAQE E PARCELES SE NDERTIMORE = 187

PR. SHTET = PO PR. E TE TRETJEVE = JO PR. TE VET = JO

SIPERFAQE E BAZES SE NDERTIMIT = 63

POSEDUESI : BENETA DHIMITËR MUÇAJ  
GËZIM ZIJA MUÇAJ  
emër atesi mbiemër

X=473882.41  
Y=4445135.04

X=473872.45  
Y=4445135.04



X=473882.41  
Y=4445071.81

X=473872.45  
Y=4445071.81

## Legjenda

### KUFITARET :

VERI Nr. Pas 350/121  
JUG Nr. Pas 350/102  
LINDJE Nr. Pas 350/102  
PERENDIM Nr. Pas 350/102

⊕ HYRJJA NE OBJEKT

□ OBJEKT

— KUFI PARCELE

SEKTORI I LEGALIZIMIT, CESHTJEVE TE PRONESISE DHE PROCESIVE HARTOGRAFIKE

SPECIALIST LINDITA JAUPAJ

PERGJEGJES

MATILDA PANAHORI  
Lindita Jaupaj  
Data: 2024.07.29

Matilda

Digitally signed by  
Matilda Panahori  
Date: 2024.07.29

Ina

Digitally signed by  
Ina  
Date: 2024.07.29

Lucaj

Date: 2024.07.29



Matilda Panahori  
Vendore Vlore  
Data: 2024.07.29 15:42:34 +02:00  
343 VLORE 2024/09/1641573814

emër

mbiemër

nënshkrim

Shënim : Ky dokument është gjeneruar dhe valosur me anë të një procedure automatike nga një sistem elektronik (Drejtoria Vendore Vlorë)

# PLANIMETRIA E KATIT PËRDHE

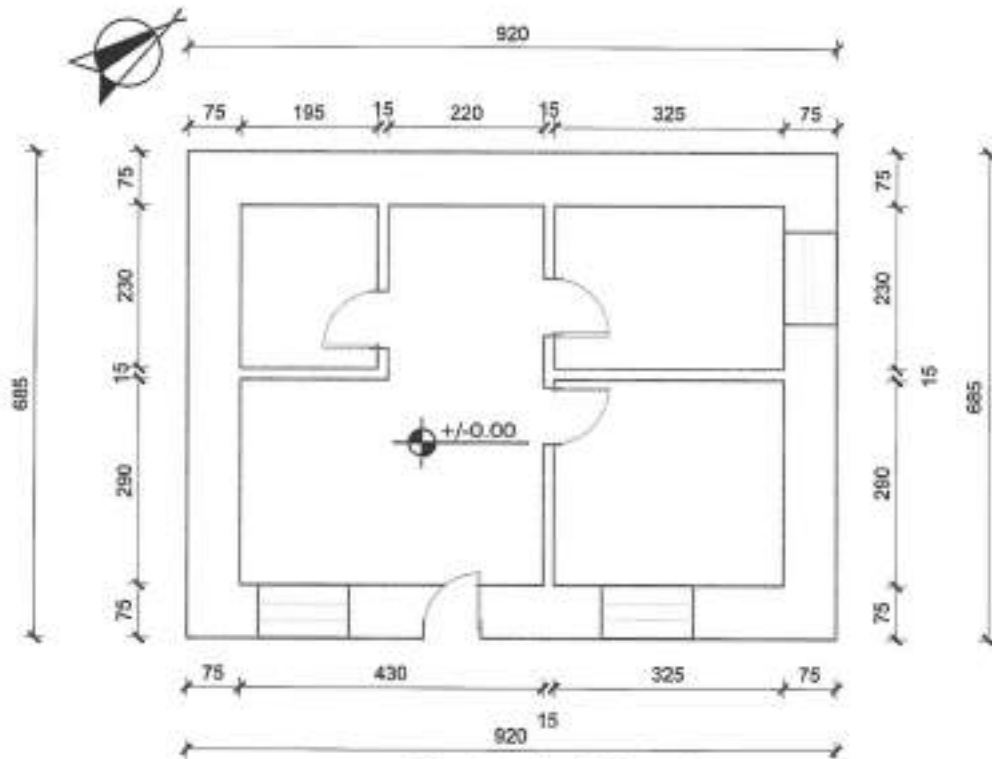

- Sip. banimi 63 m<sup>2</sup>
- Sip. verande 0 m<sup>2</sup>
- Sip. ndërtimi 63 m<sup>2</sup>

|   |  |  |                              |
|---|--|--|------------------------------|
| <br>Nr. Nënsh: <b>A-1/1</b><br> | Objekti:<br><b>GODINË BANIMI 1 KAT</b>   | DREJTORIA RAJONALE E ASHK-së<br><b>QARKU VLORË</b><br>DREJTORI: <b>INA LUÇAJ</b> | Vula:<br>_____               |
|   | Emërtimi i fletës:<br><b>PLANIMETRIA E KATIT PËRDHE</b>  | Përgjegjësi i sektorit:<br><b>MATILDA PANAHORI</b>                               | nënshkrimi:<br>_____         |
|   | Poseduesi: <b>BENETA DHIMITER MUÇAJ</b><br><b>Matilda</b><br><b>GEZIM ZIJA MUÇAJ</b><br><b>Luçaj</b> | përditësori:<br><b>Tek. Adrian Dalipaj</b>                                       | nënshkrimi:<br>_____         |
|   | Data: <b>05.02.2024</b>  | punoi:<br><b>Ing. Migena Memushaj</b>  | nënshkrimi:<br><b>Migena</b> |

Shënim : Ky dokument është gjeneruar dhe vërtetuar me anë të një procedure automatike nga një sistem elektronik (Drejtoria Vendore Vlorë)

Memush