



REPUBLIKA E SHQIPËRISË
AGJENCIA SHTETËRORE E KADASTRËS
DREJTORIA VENDORE E ASHK LEZHË

Nr. 380 Prot.

Lezhe, më 13.01.2025

Lënda: Kërkesë për afishimin publik

**NJESIA ADM DAJC /BASHKIA LEZHE
AGJENCISË SHTETËRORE TË KADASTRËS**

Drejtoria Vendore e Agjencisë Shtetërore të kadastrës Lezhë, në zbatim të VKM Nr. 827, datë 30.09.2020, “Për përcaktimin e rregullave të hollësishme për miratimin e dokumentit të pronësisë, të objekteve pa titull pronësie, trojeve të tyre funksionale dhe të oborreve në përdorim”, ka marrë në shqyrtim vetdeklarimin Nr. 237 prot, dt. 07.11.2018, “Për miratimin e dokumentit të pronësisë për **Objektin pa Titull pronësie me Truallin Funksional**”, subjekti vetëdeklarues **Z.Pashk Gjon Gega**.

Nga proces-verbali i verifikimit në terren, rezulton se objekti ndodhet në **Gjader**, Bashkia Lezhe, në Zonën Kadastrale 1676, me këto të dhëna:

ZK. 1676 Nr.Pasurie: 101/133 Sipërfaqe e parcelës ndërtimore: 110 m²
Sipërfaqe e bazës së ndërtimit: 28.88 m² Numri kateve – 1 kat me fuksion **banimi**

Pasuritë kufitare:

Veri Nr. pasurie: - 101/134 : 187/7 **Jug** Nr. pasurie: - 101/134 **Lindje** Nr. pasurie: - 101/134
Perëndim Nr. pasurie:- 101/134

Në zbatim të pikës 22, të VKM Nr. 827, datë 30.09.2020, “Për përcaktimin e rregullave të hollësishme për miratimin e dokumentit të pronësisë, të objekteve pa titull pronësie, trojeve të tyre funksionale dhe të oborreve në përdorim”, në të cilën thuhet: Të dhënat e kërkesës për miratimin e dokumentit të pronësisë si dhe ato të evidentimit në terren, sipas Genplanit me të gjitha elementet bëhen publike për 30 (tridhjetë) ditë, në ambjentet e Bashkise/Njësisë Administrative ku ndodhet pasuria, në ambjentet e Drejtorisë Vendore të ASHK-së si dhe në Faqen Zyrtare on-line të ASHK, kërkojmë nga ana juaj:

1. Publikimin për 30 ditë në ambjentet e Institucionit tuaj dhe në Faqen Web të Drejtorisë së Përgjithshme të ASHK-së, të të dhënave të kërkesës së subjektit të parashtruara më sipër bazuar në evidentimin faktik në terren të objektit.
2. Në momentin e përfundimit të këtij afati jeni të lutur të na njoftoni zyrtarisht nëse ka patur ose jo ankesa apo vërejtje nga subjekte lidhur me pasurinë objekt trajtimi.

Duke ju falenderuar për bashkëpunimin!

DREJTORI

ALTI NGJERGJI
Gjeraj



Vulosur elektronikisht nga Drejtoria
Vendore Lezhë
Date:2025/01/20 16:16:16 +02'00'
14suLEZHE2025012016160980014

Adresa: Rr. “Kuvendi i Arberit”, Lezhe www.ashk.gov.al

Marko
Nik-ulaj

Digitally signed by
Marko Nik-ulaj
Date: 2025.01.16
16:16:48 +0200

GENPLAN

DREJTORIA E ASHK : LEZHE
QARKU: LEZHE
BASHKIA: LEZHE
ZONA KADASTRALE: 1676
ADRESA E PASURISË: GJADER
INDEKSI I HARTËS: K-34-76-(100-A)
SHKALLA: 1:500
DATA: 15/01/2025

NUMRI UNIK (INDEKS): 09_9005791
NR. I APLIKIMIT: 237
NR. PASURISË: 101/133
SIPËRFAQE E TRUALLIT FUNKSIONAL = 110
PR. SHTET = PR. E TË TRETËVE = PR. TË VET =
SIPËRFAQE E BAZËS SË NDËRTIMIT = 28.88
POSEDUESI: PASHK GJON GEGA
emër atesia mbiemër

x= 466572.9
y= 4637766.79

KRGJSH

x= 466662.9
y= 4637766.79

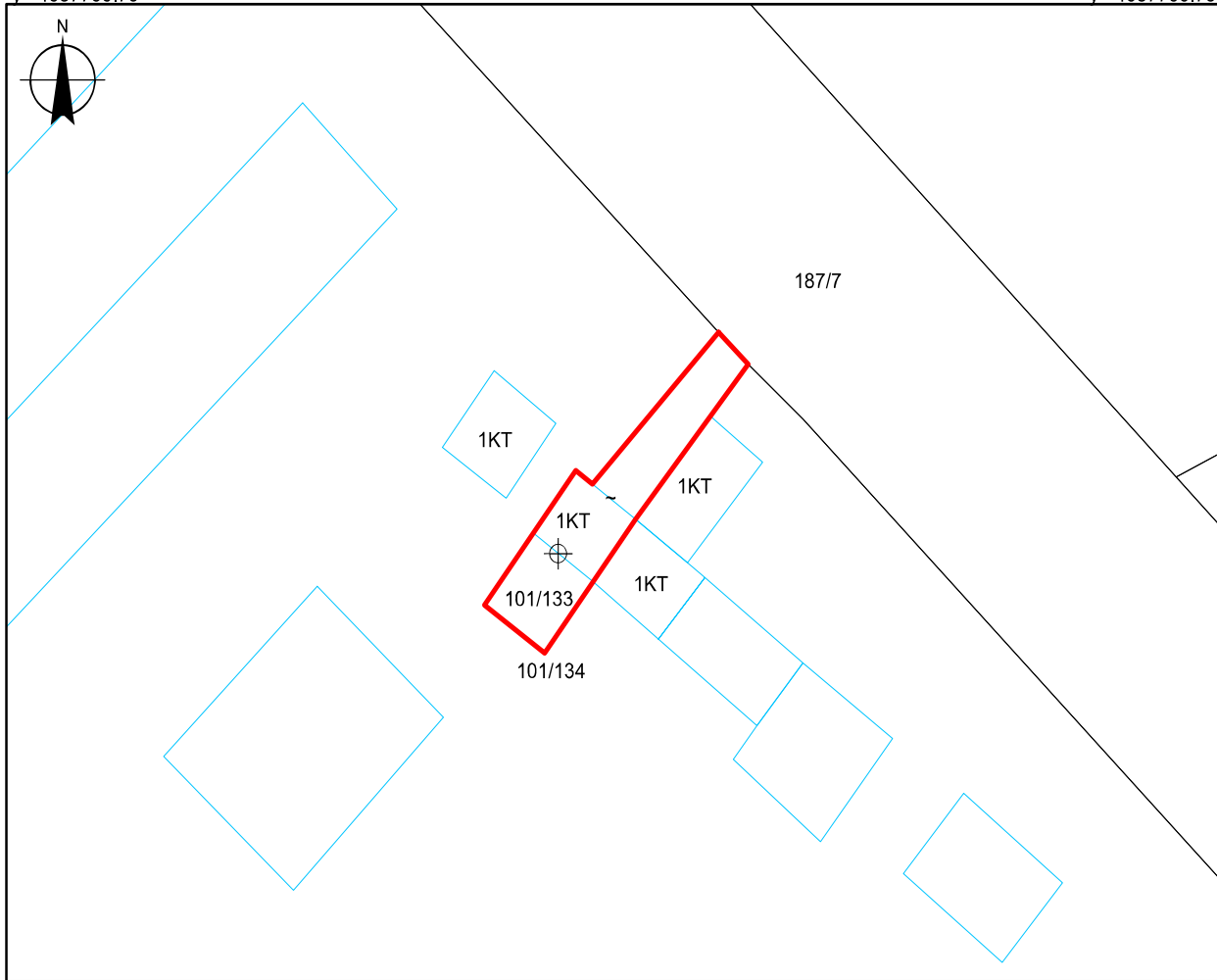

x= 466572.9
y= 4637700.95

Legjenda

x= 466662.9
y= 4637700.95

KUFITARËT:

VERI Nr.Pas 101/134;187/7
JUG Nr.Pas 101/134
LINDJE Nr.Pas 101/134
PERENDIM Nr.Pas 101/134

- Hyrje ne Ndertese
- Ndertese
- Parcela
- KUPI PARCELE

SEKTORI I ZBATIMIT TE PROCEDURAVE TE VKM 827/2020:

SPECIALIST Ark.Nik

LEKA

Digitally signed by Nik Leka
Date: 2025.01.15
08:14:43 +02'00'

PËRGJEGJËS Ing.Olsjana

SMAÇI

Digitally signed by Olsjana Smaci
Date: 2025.01.16
11:35:31 +02'00'

Digitally signed by Altin Gjergji
Date: 2025.01.20
15:17:51 +02'00'

Digitally signed by Altin Gjergji
Date: 2025.01.20
15:17:51 +02'00'



Vulosur elektronikisht nga Drejtoria
Vendore Lezhë
PËRFAQËSUESI I SUBJEKTIT: ALTIN
emër mbiemër nënshkrimi

Smaci

Gjergji

GJERGJI

emër

mbiemër

nënshkrimi