



REPUBLIKA E SHQIPËRISË

AGJENCIA SHTETËRORE E KADASTRËS
DREJTORIA VENDORE KORÇË-DEVOLL-KOLONJË

Nr. 2720/4 Prot.

Datë 11/05 / 2026

Lënda: Kërkesë për afishim publik.

AGJENCIA SHTETËRORE E KADASTRËS TIRANË

BASHKISË KORÇË

NJËSISË ADMINISTRATIVE VITHKUQ

Agjencia Shtetërore e Kadastrës, Drejtoria Vendore Korçë, në zbatim të ligjit nr. 20 datë 05.03.2020 , “Për Përfundimin E Proceseve Kalimtare Të Pronësisë Në Republikën e Shqipërisë” si dhe në zbatim të Vendimit Nr. 827, datë 30.09.2020 “Për përcaktimin e rregullave të hollësishme për miratimin e dokumentit të pronësisë të objekteve pa titull pronësie, trojeve të tyre funksionale dhe të oborreve në përdorim “ ka marrë në shqyrtim kërkesën me nr. 13908 prot, date 07. 07. 2025 me subjekt: **Ledion Mitat Hime.**

Nga procesverbali i verifikimit në terren rezulton se objekti ndodhet në Bashkinë Korce, fshati Lubonje, me këto të dhëna:

- Z.K. 2503 , nr.pas : 121/1001
- Sip.parcelës ndërtimore: 300 m2
- Sip. e bazës së ndërtimit: 83 m2
- Numri i kateve : 1 Kat

Pasuritë Kufitare

- Veri Nr. Pasurie: 121/1
- Jug Nr. Pasurie: 121/49
- Lindje Nr. Pasurie: 121/1
- Perëndim Nr.Pasurie: 597

Për sa më sipër kërkohet, që të bëhet afishimi on-line në faqen zyrtare të A.SH.K., kjo bazuar në pikën 22 të VKM-së Nr.827,datë 30.09.2020, sipas të cilës “Të dhënat e kërkesës për miratimin e dokumentit të pronësisë, si dhe atij të evidentimit në terren sipas genplanit me të gjitha elementet bëhen publike për 30 (

fridhjetë ditë), në ambjentet e njësisë administrative ku gjendet pasuria, në ambjentet e drejtorisë vendore të Ashk-së, si dhe në faqen zyrtare on_line.“

Pas përfundimit të afatit **të na konfirmoni nëse ka pasur kontestime apo jo** pranë institucionit të Bashkisë Korçe.

Në bashkëpunim me ju !

Bashkëlidhur: Genplani i pasurisë

DREJTORI
Eni Polena

Eni

Digitally signed by Eni
Polena
Date: 2026.05.07

Rr
http



Vulosur elektronikisht nga Drejtoria Vendore
KORÇE-DEVOLL-KOLONJË
Date: 2026/05/11 10:16:49 +02'00'
ID: KORÇE-DEVOLL-
KOLONJË2026051110164228014

Tel: +355 82244642
Faks: +3558224464

GENPLAN

DREJTORIA E ASHK-SË : KORÇË
 QARKU: KORÇE
 BASHKIA: KORÇE
 ZONA KADASTRALE: 2503
 ADRESA E PAsURISË: LUBONJE
 INDEKSI I HARTËS: KO-LUBO-55
 SHKALLA: 1:500
 DATA: 06/05/2026

NUMRI UNIK (INDEK S): 07_9041623
 NR. I APLIKIMIT: 13908
 NR. PA SURISË: 121/1001
 SIPËRFAQE E PARCELËS NDËRTIMORE = 300
 PR. SHTET = PO PR. E TË TRETËVE = PR. TË VET =
 SIPËRFAQE E BAZËS SË NDËRTIMIT = 83
 PO SEDUESI: LEDION MITAT HIME
 emër atesia mbiemër

x= 551798.14
 y= 4481812.5

KRGJSH

x= 551888.14
 y= 4481812.5

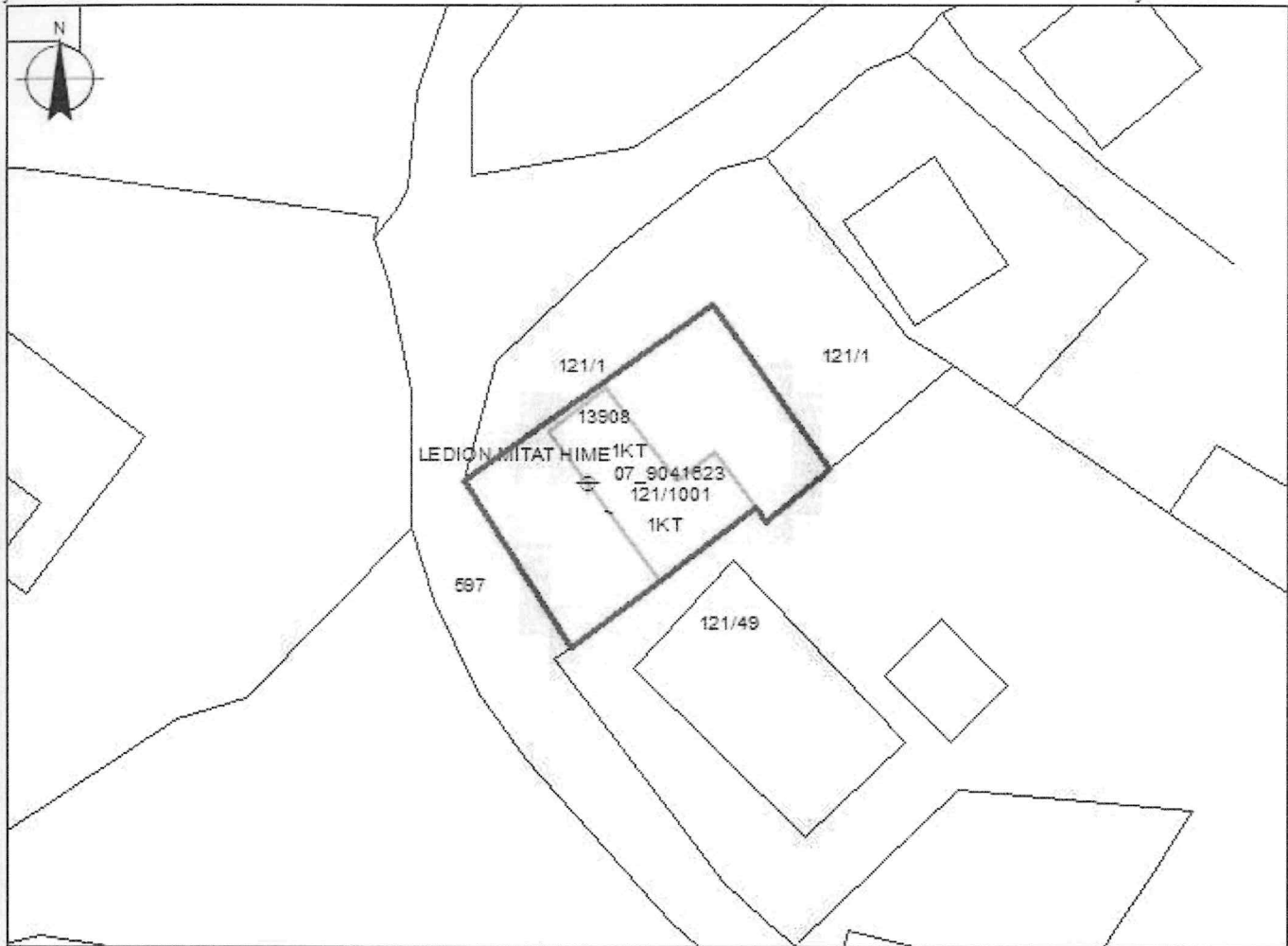

x= 551798.14
 y= 4481746.66

x= 551888.14
 y= 4481746.66

Legjenda

KUFITARËT:

VERI Nr.Pas 121/1
 JUG Nr.Pas 121/49
 LINDJE Nr.Pas 121/1
 PERENDIM Nr.Pas 597

- HYRJA_NE_OBJEKT
- NDERTESA
- HARTA
- KUPI PARCELE

SEKTORI I HARTOGRAFISË:

SPECIALIST ATMIR BYLYKU
 PËRGJEGJËS RAKEL MUÇAJ

Atmir Bylyku
Digitally signed by Atmir Bylyku
 Date: 2026.05.07 13:32:20 +0200

SEKTORI I ÇË SHTJEVE TË PRONË SISË:

SPECIALIST HENRI GRABOCKA
 PËRGJEGJËS RAKEL MUÇAJ

Henri Grabocka
Digitally signed by Henri Grabocka
 Date: 2026.05.07 13:05:49 +0200

DREJTORIA E ASHK-SË



Vulosur elektronikisht nga Drejtoria Vendore
 KORÇE-DEVOLL-KOLONJE
 Date: 2026/05/07 13:32:20 +0200
 Posa: KORÇE-DEVOLL-KOLONJE
 KOTONJE2026050715321416014

ENI
 emër

POLENA
 mbiemër

Eni Polena
 nënshkrimi
Digitally signed by Eni Polena
 Date: 2026.05.07 13:05:49 +0200



REPUBLIKA E SHQIPËRISË
AGJENCIA SHTETËRORE E KADASTRËS
DREJTORIA VENDORE KORÇË-DEVOLL-KOLONJË

Nr. 2429/5 Prot.

Datë 11/05 / 2026

Lënda: Kërkesë për afishim publik.

AGJENCIA SHTETËRORE E KADASTRËS TIRANË

BASHKISË KORÇË

NJËSISË ADMINISTRATIVE VITHKUQ

Agjencia Shtetërore e Kadastrës, Drejtoria Vendore Korçë, në zbatim të ligjit nr. 20 datë 05.03.2020 , “Për Përfundimin E Proceseve Kalimtare Të Pronësisë Në Republikën e Shqipërisë” si dhe në zbatim të Vendimit Nr. 827, datë 30.09.2020 “Për përcaktimin e rregullave të hollësishme për miratimin e dokumentit të pronësisë të objekteve pa titull pronësie, trojeve të tyre funksionale dhe të oborreve në përdorim “ ka marrë në shqyrtim kërkesën me nr. 20832 prot, date 29. 09. 2025 me subjekt: **Kristaq Razip Rezhda.**

Nga procesverbali i verifikimit në terren rezulton se objekti ndodhet në Bashkinë Korçe, fshati Lubonje, me këto të dhëna:

- Z.K. 2503 , nr.pas : 126/12/1
- Sip.parcelës ndërtimore: 300 m2
- Sip. e bazës së ndërtimit: 104.1 m2
- Numri i kateve : 1 Kat

Pasuritë Kufitare

- Veri Nr. Pasurie: 579/2
- Jug Nr. Pasurie: 127
- Lindje Nr. Pasurie: 127
- Perëndim Nr.Pasurie: 127

Për sa më sipër kërkojmë, që të bëhet afishimi on-line në faqen zyrtare të A.SH.K., kjo bazuar në pikën 22 të VKM-së Nr.827,datë 30.09.2020, sipas të cilës “Të dhënat e kërkesës për miratimin e dokumentit të pronësisë, si dhe atij të evidentimit në terren sipas genplanit me të gjitha elementet bëhen publike për 30 (

tridhjetë ditë), në ambjentet e njësisë administrative ku gjendet pasuria, në ambjentet e drejtorisë vendore të Ashk-së, si dhe në faqen zyrtare on_line.“

Pas përfundimit të afatit **të na konfirmoni nëse ka pasur kontestime apo jo** pranë institucionit të Bashkisë Korçe.

Në bashkëpunim me ju !

Bashkëlidhur: Genplani i pasurisë

DREJTORI
Eni Polena

Eni
Polena

Digitally signed by Eni
Polena
Date: 2026.05.07 13:10:12
+02'00'



Vulosur elektronikisht nga Drejtoria Vendore
KORÇE-DEVOLL-KOLONJE
Date: 2026/05/11 10:14:48 +02'00'
ID: KORÇE-DEVOLL-
KOLONJE2026051110144147014

Rr:
http:

Tel: +355 82244642
Faks: +3558224464

GENPLAN

DREJTORIA E ASHK-SË : KORÇË
 QARKU: KORCE
 BASHKIA: KORCE
 ZONA KADASTRALE: 2503
 ADRESA E PA SURISË: LUBONJE
 INDEKSI I HARTËS: KO-LUBO-55
 SHKALLA: 1:500
 DATA: 06/05/2026

NUMRI UNIK (INDEKS): 07_9040885
 NR. I APLIKIMIT: 20832
 NR. PA SURISË: 126/12/1
 SIPËRFAQE E PARCELËS NDËRTIMORE = 300
 PR. SHTET = PO PR. E TË TRETËVE = PR. TË VET =
 SIPËRFAQE E BAZËS SË NDËRTIMIT = 104.1
 POSEDUESI: KRISTAQ RAZIP REZHDA
 emër atesia mbiemër

x= 551782.9
 y= 4481698.41

KRGJSH

x= 551872.9
 y= 4481698.41

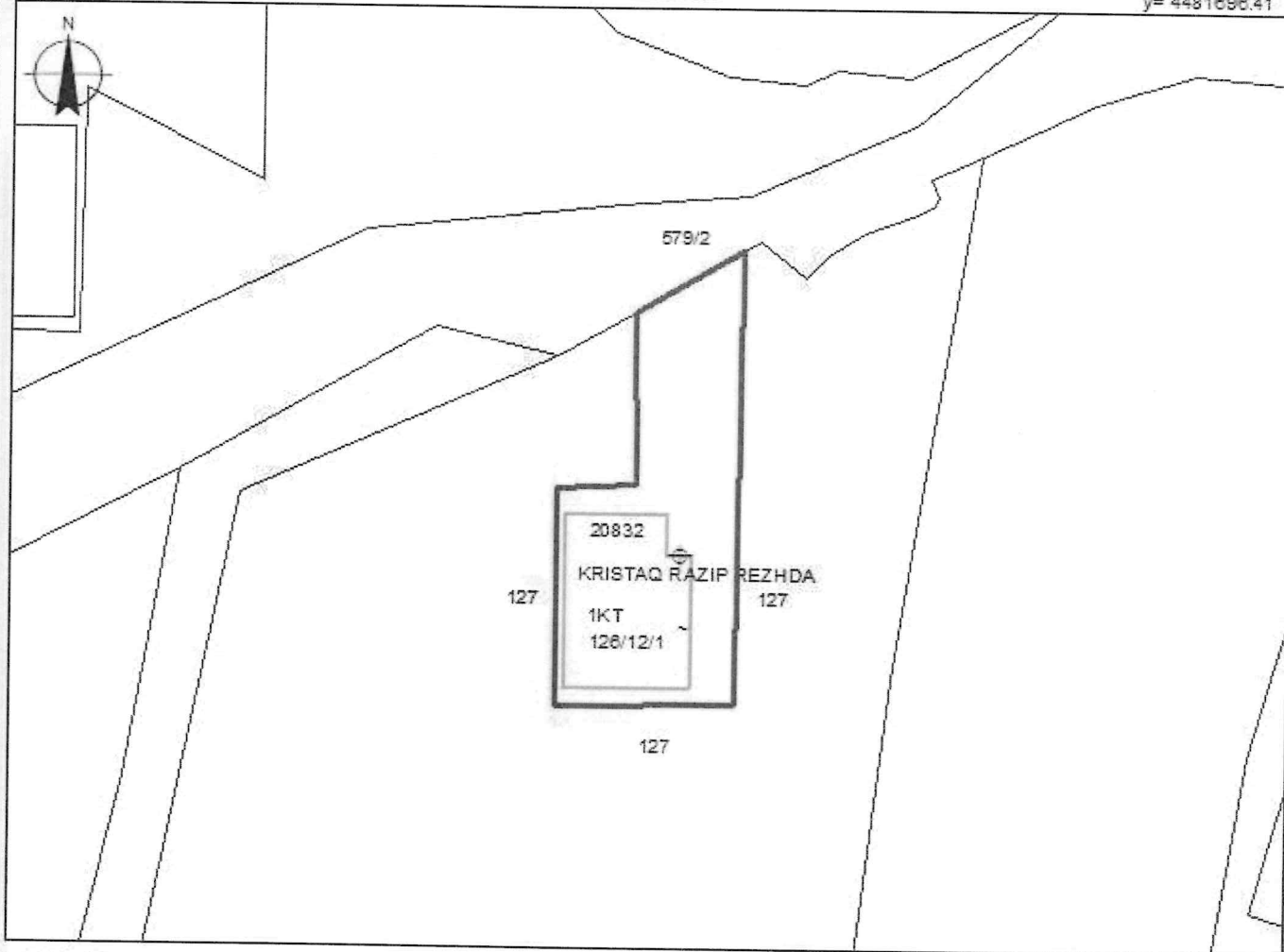

x= 551782.9
 y= 4481630.57

x= 551872.9
 y= 4481630.57

KUFITARËT:

VERI Nr.Pas 579/2
 JUG Nr.Pas 127
 LINDJE Nr.Pas 127
 PERENDIM Nr.Pas 127

Legjenda

- HYRJA_NE_OBJEKT
- NDERTESA
- HARTA
- KUPI PARCELE

SEKTORI I HARTOGRAFISË:

SPECIALIST ATMIR BYLYKU
 PËRGJEGJËS RAKEL MUÇAJ

Atmir Bylyku
Digitally signed by Atmir Bylyku
 Date: 2026.05.07 08:23:50 +0200

SEKTORI I ÇËSHTJEVE TË PRONËSISË:

SPECIALIST HENRI GRABOCKA
 PËRGJEGJËS RAKEL MUÇAJ

Henri Grabocka
Digitally signed by Henri Grabocka
 Date: 2026.05.07 13:05:55 +0200

DRE



Vulosur elektronikisht nga Drejtoria Vendore
 KORÇE-DEVOLL-KOLONJE
 Date: 2026/05/07 15:28:14 +0200
 ROKORREKTIVIT: ENI
 KOLONJE 20260507 15280738014

ENI
 emër

POLENA
 mbiemër

Eni Polena
 nënshkrimi

Digitally signed by Eni Polena
 Date: 2026.05.07 13:12:10 +0200

Digitally signed by Rakel Muçaj
 Date: 2026.05.07 13:09:42 +0200



REPUBLIKA E SHQIPËRISË

AGJENCIA SHTETËRORE E KADASTRËS
DREJTORIA VENDORE KORÇË-DEVOLL-KOLONJË

Nr. 985 / 6 Prot.

Datë 11/05 / 2026

Lënda: Kërkesë për afishim publik.

AGJENCIA SHTETËRORE E KADASTRËS TIRANË

BASHKISË KORÇË

NJËSISË ADMINISTRATIVE VOSKOP

Agjencia Shtetërore e Kadastrës, Drejtoria Vendore Korçë, në zbatim të ligjit nr. 20 datë 05.03.2020 , “Për Përfundimin E Proceseve Kalimtare Të Pronësisë Në Republikën e Shqipërisë” si dhe në zbatim të Vendimit Nr. 827, datë 30.09.2020 “Për përcaktimin e rregullave të hollësishme për miratimin e dokumentit të pronësisë të objekteve pa titull pronësie, trojeve të tyre funksionale dhe të oborreve në përdorim “ ka marrë në shqyrtim kërkesën me nr. 29275 prot, date 31. 12. 2025 me subjekt **Besnik Gani Busho**.

Nga procesverbali i verifikimit në terren rezulton se objekti ndodhet në Bashkinë Korçe, fshati Dersnik, me këto të dhëna:

- Z.K. 1473 , nr.pas : 103/25/1
- Sip.parcelës ndërtimore: 300 m²
- Sip. e bazës së ndërtimit: 86 m²
- Numri i kateve : 1 kat

Pasuritë Kufitare

- Veri Nr. Pasurie: 402
- Jug Nr. Pasurie: 103/25, 103/27
- Lindje Nr. Pasurie: 103/25
- Perëndim Nr.Pasurie: 103/22

Për sa më sipër kërkojmë, që të bëhet afishimi on-line në faqen zyrtare të A.SH.K., kjo bazuar në pikën 22 të VKM-së Nr.827,datë 30.09.2020, sipas të cilës “Të dhënat e kërkesës për miratimin e dokumentit të pronësisë, si dhe atij të evidentimit në terren sipas genplanit me të gjitha elementet bëhen publike për 30 (

tridhjetë ditë), në ambjentet e njësisë administrative ku gjendet pasuria, në ambjentet e drejtorisë vendore të Ashk-së, si dhe në faqen zyrtare on_line.“

Pas përfundimit të afatit të na konfirmoni nëse ka pasur kontestime apo jo pranë institucionit të Bashkisë Korçe.

Në bashkëpunim me ju !

Bashkëlidhur: Genplani i pasurisë

DREJTORI
Eni Polena

Eni

Digitally signed by Eni
Polena

Date: 2026.05.11

105234-0200

Vulosur elektronikisht nga Drejtoria Vendore
KORÇE-DEVOLL-KOLONJE
Date: 2026/05/11 11:17:16 +02'00'
105234-0200
KOLONJE2026051111170932014

Rr:
htt



Tel: +355 82244642
Faks: +3558224464

Shënim : Ky dokument është gjeneruar dhe vulosur me anë

GENPLAN

DREJTORIA E ASHK-SË : KORÇË
 QARKU: KORÇË
 BASHKIA: KORÇË
 ZONA KADASTRALE: 1473
 ADRESA E PASHURISË: DËRSNIK
 INDEKSI I HARTËS: K-34-126-(70-D)
 SHKALLA: 1:500
 DATA: 04/05/2026

NUMRI UNIK (INDEKS): 07_9048062
 NR. I APLIKIMIT: 29275
 NR. PASHURISË: 103/25/1
 SIPËRFAQE E PARCELËS NDËRTIMORE = 300
 PR. SHTET - PO PR. E TË TRETËVE = PR. TË VET =
 SIPËRFAQE E BAZËS SË NDËRTIMIT = 86
 POSEDUESI: BESNIK GANI BUSHO
 emër atesia mbiemër

x= 556724.45
 y= 4492631.43

KRGJSH

x= 556814.45
 y= 4492631.43

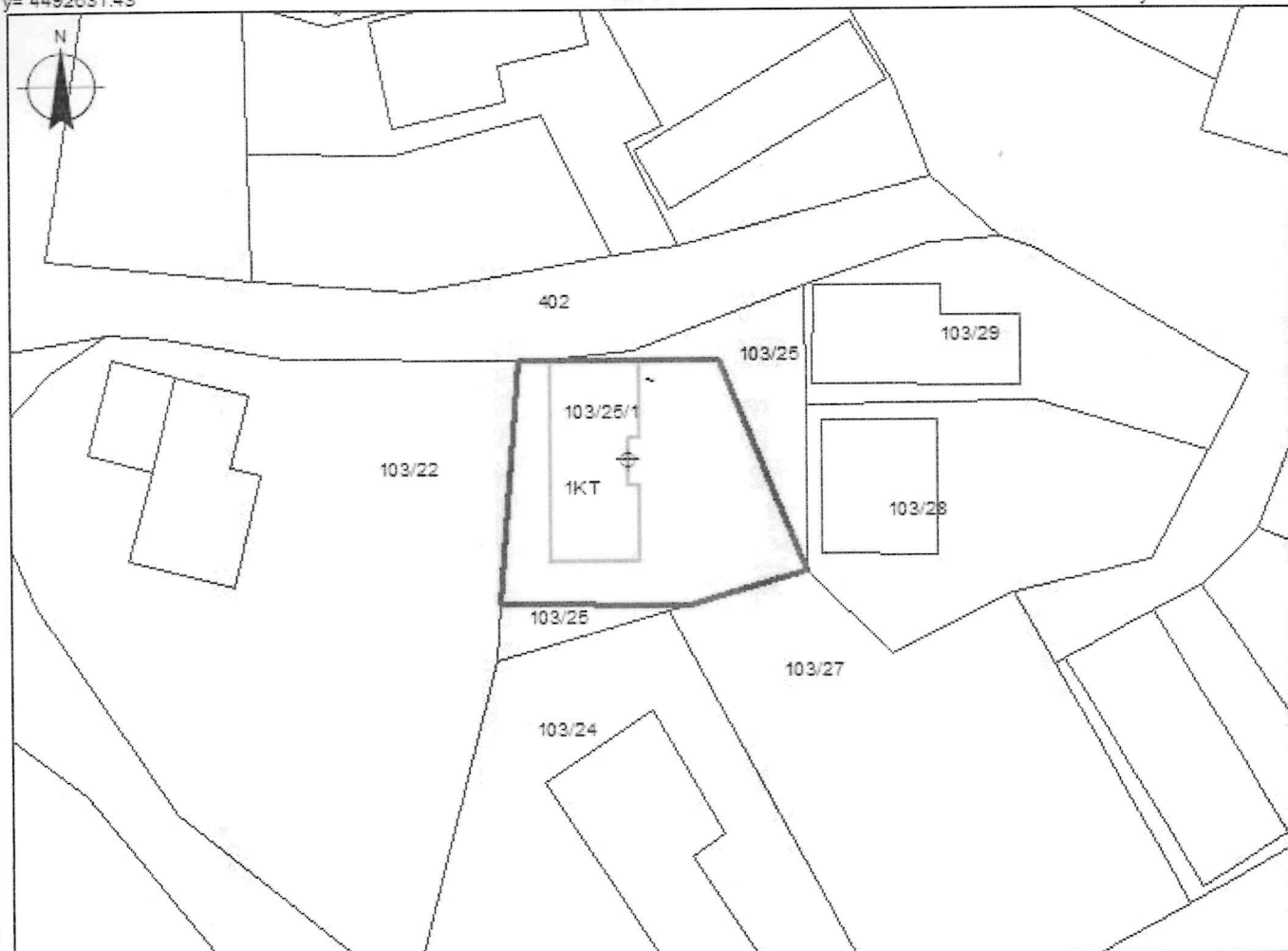

x= 556724.45
 y= 4492585.6

x= 556814.45
 y= 4492585.6

Legjenda

KUFITARËT:

VERI Nr.Pas 402
 JUG Nr.Pas 103/25;103/27
 LINDJE Nr.Pas 103/25
 PERENDIM Nr.Pas 103/22

- HYRJA_NE_OBJEKT
- NDERTESA
- HARTA
- KUPI PARCELE

SEKTORI I HARTOGRAFISË:

SPECIALIST BUJARDI MERO
 PËRGJEGJËS RAKEL MUÇAJ

Bujardi Mero
Digitally signed by Bujardi Mero
 Date: 2026.05.07
 15:46:35 +0200

SEKTORI I ÇËSHTJEVE TË PRONËSISË:

SPECIALIST HENRI GRABOCKA
 PËRGJEGJËS RAKEL MUÇAJ

Henri Grabocka
Digitally signed by Henri Grabocka
 Date: 2026.05.07
 14:05:12 +0200

Digitally signed by Rakel Muçaj
 Date: 2026.05.08
 09:16:53 +0200

Eni Polena

DR



Vulosur elektronikisht nga Drejtoria Vendore
 KORÇE-DEVOLL-KOLONJE
 Date: 2026/05/08 12:42:11 +0200
 DRH KORÇE DEVOLL-KTIT
 KOBONJ2026050812420429014

ENI emër

POLENA mbiemër

nënshkrimi



REPUBLIKA E SHQIPËRISË
AGJENCIA SHTETËRORE E KADASTRËS
DREJTORIA VENDORE KORÇË-DEVOLL-KOLONJË

Nr. 2718/4 Prot.

Datë 11/05 / 2026

Lënda: Kërkesë për afishim publik.

AGJENCIA SHTETËRORE E KADASTRËS TIRANË

BASHKISË KORÇË

NJËSISË ADMINISTRATIVE VITHKUQ

Agjencia Shtetërore e Kadastrës, Drejtoria Vendore Korçë, në zbatim të ligjit nr. 20 datë 05.03.2020 , “Për Përfundimin E Proceseve Kalimtare Të Pronësisë Në Republikën e Shqipërisë” si dhe në zbatim të Vendimit Nr. 827, datë 30.09.2020 “Për përcaktimin e rregullave të hollësishme për miratimin e dokumentit të pronësisë të objekteve pa titull pronësie, trojeve të tyre funksionale dhe të oborreve në përdorim “ ka marrë në shqyrtim kërkesën me nr. 22230 prot, date 08. 11. 2023 me subjekt: **Adrit Gani Serani**.

Nga procesverbali i verifikimit në terren rezulton se objekti ndodhet në Bashkinë Korce, fshati Lubonje, me këto të dhëna:

- Z.K. 2503 , nr.pas : 123/1
- Sip.parcelës ndërtimore: 300 m²
- Sip. e bazës së ndërtimit: 90.2 m²
- Numri i kateve : 1 Kat

Pasuritë Kufitare

- Veri Nr. Pasurie: 123
- Jug Nr. Pasurie: 123
- Lindje Nr. Pasurie: 123/2
- Perëndim Nr.Pasurie: 123

Për sa më sipër kërkojmë, që të bëhet afishimi on-line në faqen zyrtare të A.SH.K., kjo bazuar në pikën 22 të VKM-së Nr.827,datë 30.09.2020, sipas të cilës “Të dhënat e kërkesës për miratimin e dokumentit të pronësisë, si dhe atij të evidentimit në terren sipas genplanit me të gjitha elementet bëhen publike për 30 (

tridhjetë ditë), në ambjentet e njësisë administrative ku gjendet pasuria, në ambjentet e drejtorisë vendore të Ashk-së, si dhe në faqen zyrtare on_line.“

Pas përfundimit të afatit **të na konfirmoni nëse ka pasur kontestime apo jo** pranë institucionit të Bashkisë Korçe.

Në bashkëpunim me ju !

Bashkëlidhur: Genplani i pasurisë

DREJTORI
Eni Polena

Eni

Digitally signed by Eni
Polena
Date: 2026.05.11
10:52:06 +0200

Vulosur elektronikisht nga Drejtoria Vendore
KORÇE-DEVOLL-KOLONJE
Date: 2026/05/11 11:15:57 +02'00'
109KORÇE-DEVOLL-
KOLONJE2026051111155105014



Rr
http

Tel: +355 82244642
Faks: +3558224464

GENPLAN

DREJTORIA E ASHK-SË : KORÇË
 QARKU: KORÇË
 BASHKIA: KORÇË
 ZONA KADASTRALE: 2503
 ADRESA E PA SURISË: LUBONJË
 INDEKSI I HARTËS: K-34-126-(148-B)
 SHKALLA: 1:500
 DATA: 06/05/2026

NUMRI UNIK (INDEKS): 07_9032326
 NR. I APLIKIMIT: 22230
 NR. PA SURISË: 123/1
 SIPËRFAQE E PARCELËS NDËRTIMORE = 300
 PR. SHTET = PO PR. E TË TRETËVE = PR. TË VET =
 SIPËRFAQE E BAZËS SË NDËRTIMIT = 90.2
 POSEDUESI: ADRIT GANI SERANI
 emër atesia mbiemër

x= 551787.33
 y= 4481758.31

KRGJ SH

x= 551857.33
 y= 4481758.31

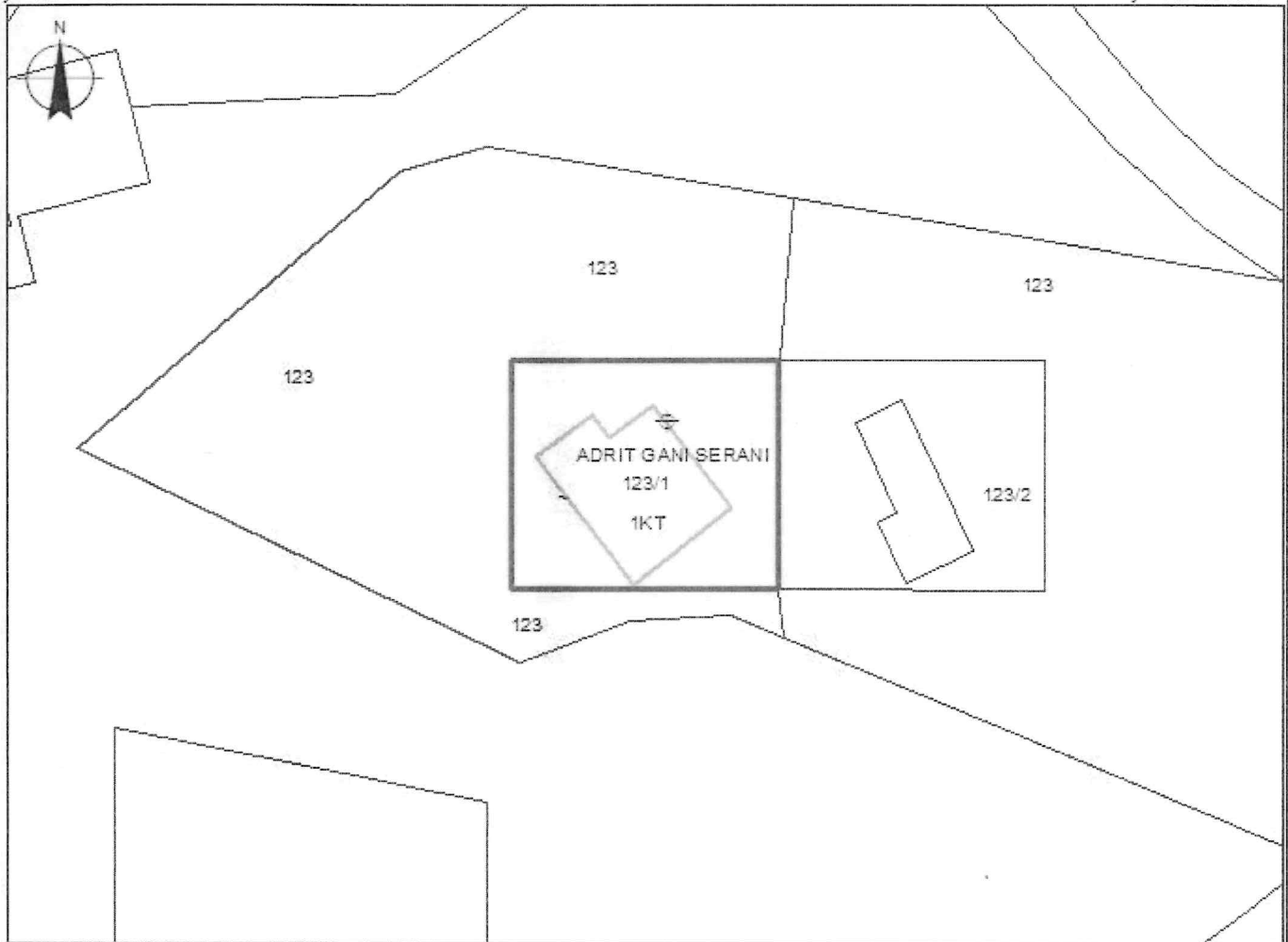

x= 551787.33
 y= 4481892.47

x= 551857.33
 y= 4481892.47

Legjenda

KUFITARËT:

VERI Nr.Pas 123
 JUG Nr.Pas 123
 LINDJE Nr.Pas 123/2
 PERENDIM Nr.Pas 123

- HYRJA_NE_OBJEKT
- NDERTESA
- HARTA
- KUFIPARCELE

SEKTORI I HARTOGRAFISË:

SPECIALIST BUJARDI MERO
 PËRGJEGJËS RAKEL MUÇAJ

Bujardi Mero
 Digitally signed by Bujardi Mero
 Date: 2026.05.07 11:08:27 +0200

SEKTORI I ÇËSHTJEVE TË PRONËSISË:

SPECIALIST HENRI GRABOCKA
 PËRGJEGJËS RAKEL MUÇAJ

Henri Grabocka
 Digitally signed by Henri Grabocka
 Date: 2026.05.07 10:29:02 +0200

Polena Muçaj
 Digitally signed by Polena Muçaj
 Date: 2026.05.08 09:18:35 +0200

DR



Vulosur elektronikisht nga Drejtoria Vendore
 KORÇE-DEVOLL-KOLONJË
 Date: 2026/05/08 12:39:44 +0200
 ROE:KORÇE/DEVOLL-KTIT/
 KOCONUJ202605081239749074

ENI
 emër

POLENA
 mbiemër

Eni
 Polena
 nënshkrimi