



REPUBLIKA E SHQIPËRISË
AGJENCIA SHTETËRORE E KADASTRËS
DREJTORIA VENDORE LEZHË

Nr. 2654 Prot

Lezhë, më 20.05.2026

Lënda: Kërkesë për afishim publik

**AGJENCISË SHTETËRORE TË KADASTRES
NJËSISË ADMINISTRATIVE FAN BASHKIA MIRDITË**

Në zbatim të VKM-së nr.827, datë 30.09.2020, “Për përcaktimin e rregullave të hollësishme për miratimin e dokumentit të pronësisë, të objekteve pa titull pronësie, trojeve të tyre funksionale dhe të oborreve në përdorim”, Drejtoria Vendore e ASHK-së Lezhë ka nisur shqyrtimin administrativ të kërkesës nr.4886 prot, datë 16.04.2024, me Kod_Unik: 09_9034262, për miratimin e dokumentit të pronësisë për objektin pa titull pronësie me truallin funksional të tij, të subjektit aplikues

Gjin Zek Kola. (ID): G81003070L. Nga procesverbali i verifikimit në terren, rezulton se objekti ndodhet në fshatin Fan, Njësia Administrative Fan, Bashkia Mirditë, me të dhëna si më poshtë vijon:

- Zonë Kadastrale: _____ 1600
- Numër Pasurie: _____ 22/1
- Sipërfaqe e parcelës ndërtimore: 242 m2
- Sipërfaqe bazë e ndërtimit: _____ 86.52 m2
- Numri i kateve: _____ 1
- Funkzioni: _____ Banim

Pasuritë kufitare:

- Veri- Nr. pasurie: 22
- Jug- Nr. pasurie: 22
- Lindje- Nr. pasurie: 22
- Perëndim- Nr. pasurie: 22

Sa më sipër, në zbatim të pikës 22 të VKM-së nr.827, datë 30.09.2020 “Për përcaktimin e rregullave të hollësishme për miratimin e dokumentit të pronësisë, të objekteve pa titull pronësie, trojeve të tyre funksionale dhe të oborreve në përdorim”; bashkëlidhur kësaj kërkesë për afishim ju përcjellim planvendosjen e pasurisë objekt trajtimi dhe kërkojmë nga ana juaj:

1. Të realizohet afishimi publik për një periudhë 30 ditësh në faqen zyrtare të internetit të Drejtorisë së Përgjithshme të ASHK-së, dhe tek kendi i afishimeve të Njesisë Administrative Fanë Bashkia Mirdite
2. Pas përfundimit të këtij afati, të na njoftoni zyrtarisht nëse ka pasur ankesa, kontestime apo pretendime lidhur me pasurinë e sipërcituar objekt trajtimi.

Lutemi qytetarëve të verifikojnë pasurinë e paluajtëshme që është në afishim.

Duke ju falenderuar për bashkëpunimin,

DREJTORI

ALTIN GJERGJI

Konceptoj: E. Lleshaj



Altin

Digitally signed by Altin
Gjergji
Date: 2026.06.25
15:18:13 +02'00'

Vulosur elektronikisht nga Drejtoria
Vendore Lezhë
Date: 2026/06/25 15:46:25 +02'00'
14RYLEZHE2026062515461791014

Adresa: Lg. “Skënderbeg”, Rr. “Kuvendi i Arbërit”, Ish-Shtëpia Oficerave, Lezhë, Tel 01522049

GENPLAN

DREJTORIA E ALUIZNI-T : LEZHE
QARKU: LEZHE
BA SHKIA: MIRDITE
ZONA KADASTRALE: 1600
ADRE SA E PASURISË: FAN
INDEKSI I HARTËS: K-34-77(55-A)
SHKALLA: 1:500
DATA: 17/11/2025

NUMRI UNIK (INDEKS): 09_9034262
NR. I APLIKIMIT: 4886
NR. PA SURISË: 22/1
SIPERFAQE E TRUALLIT FUNKSIONAL = 242
PR. SHTET = PR. E TË TRETËVE = PR. TË VET =
SIPËRFAQE E BAZËS SË NDËRTIMIT = 86.52
POSEDUE SI: GJIN ZEK KOLA
emër atesia mbiemër

x= 512958.26
y= 4643602.62

KRGJSH

x= 513048.26
y= 4643602.62

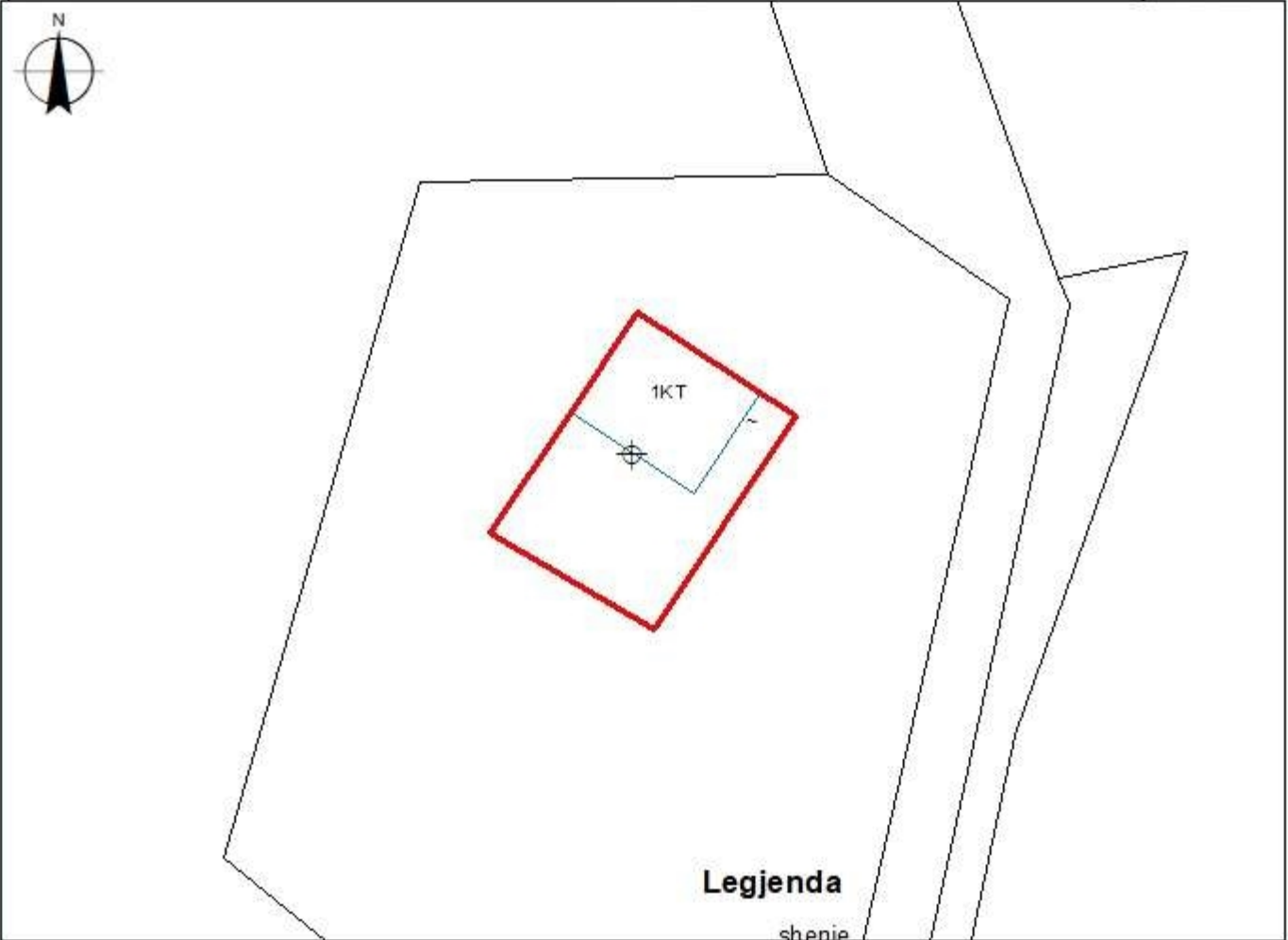

Legjenda



hyrje

nr kati



ndertese



parcele



KUFI PARCE LE

x= 512958.26
y= 4643536.78

x= 513048.26
y= 4643536.78

KUFITARËT:

VERI Nr.Pas 22
JUG Nr.Pas 22
LINDJE Nr.Pas 22
PEREN DIM Nr.Pas 22

SEKTORI I ZBATIMIT TE PROCEDURAVE TE VKM-SE 827

SPECIALIST Ing.OLTA FLORINI

PËRGJEGJËS SANDER NEZHA

Olta Florini
Digitally signed by
Olta Florini
Date: 2026.01.15
16:49:26 +02'00'

Sander
Digitally signed by
Sander Nezha
Date: 2026.01.26
09:35:53 +02'00'

Altin
Digitally signed by Altin
Gjergji
Date: 2026.06.25
15:17:50 +02'00'

Gjergji
GJERGJI



Vulosur elektronikisht nga Drejtoria
Vendore Lezhë
Date: 2026.06.25 15:19:43 +02'00'
14ZULEZHE2026002515493645014

emër

mbiemër

nënshkrimi

Shënim : Ky dokument është gjeneruar dhe vulosur me anë të një procedure automatike nga një sistem elektronik (Drejtoria Vendore Lezhë)



REPUBLIKA E SHQIPËRISË
AGJENCIA SHTETËRORE E KADASTRËS
DREJTORIA VENDORE LEZHË

Nr. 3089 Prot

Lezhë, më 12.06.2026

Lënda: Kërkesë për afishim publik

**AGJENCISË SHTETËRORE TË KADASTRES
NJËSISË ADMINISTRATIVE RRËSHEN BASHKIA MIRDITË**

Në zbatim të VKM-së nr.827, datë 30.09.2020, “Për përcaktimin e rregullave të hollësishme për miratimin e dokumentit të pronësisë, të objekteve pa titull pronësie, trojeve të tyre funksionale dhe të oborreve në përdorim”, Drejtoria Vendore e ASHK-së Lezhë ka nisur shqyrtimin administrativ të kërkesës nr.29226 prot, datë 13.12.2025, me Kod_Unik: 09_9047804 , për miratimin e dokumentit të pronësisë për objektin pa titull pronësie me truallin funksional të tij, të subjektit aplikues

Fran Gjok Mhilli. (ID): I10802039V. Nga procesverbali i verifikimit në terren, rezulton se objekti ndodhet në fshatin Tarazh, Njësia Administrative Rreshen , Bashkia Mirditë, me të dhëna si më poshtë vijon:

- Zonë Kadastrale: _____ 3563
- Numër Pasurie: _____ 341/120
- Sipërfaqe e parcelës ndërtimore: 300 m2
- Sipërfaqe bazë e ndërtimit: _____ 144.9 m2
- Numri i kateve: _____ 2 (Dy)
- Funkzioni: _____ Banim

Pasuritë kufitare:

- Veri- Nr. pasurie: 341/121
- Jug- Nr. pasurie: 341/121
- Lindje- Nr. pasurie: 341/121
- Perëndim- Nr. pasurie: 341/121

Sa më sipër, në zbatim të pikës 22 të VKM-së nr.827, datë 30.09.2020 “Për përcaktimin e rregullave të hollësishme për miratimin e dokumentit të pronësisë, të objekteve pa titull pronësie, trojeve të tyre funksionale dhe të oborreve në përdorim”; bashkëlidhur kësaj kërkesë për afishim ju përcjellim planvendosjen e pasurisë objekt trajtimi dhe kërkojmë nga ana juaj:

1. Të realizohet afishimi publik për një periudhë 30 ditësh në faqen zyrtare të internetit të Drejtorisë së Përgjithshme të ASHK-së, dhe tek kendi i afishimeve të Njesisë Administrative Rreshen Bashkia Mirdite
2. Pas përfundimit të këtij afati, të na njoftoni zyrtarisht nëse ka pasur ankesa, kontestime apo pretendime lidhur me pasurinë e sipërcituar objekt trajtimi.

Lutemi qytetarëve të verifikojnë pasurinë e paluajtëshme që është në afishim.

Duke ju falenderuar për bashkëpunimin,

DREJTORI

ALTIN GJERGJI

Konceptoi: E. Lleshaj



Altin Gjergji
Digitally signed by Altin Gjergji
Date: 2026.06.25 15:18:06 +02'00'

Vulosur elektronikisht nga Drejtoria
Vendore Lezhë
Date: 2026/06/25 15:47:40 +02'00'
14BuLEZHE2026062515473309014



Adresa: Lgji. “Skënderbeg”, Rr. “Kuvendi i Arbërit”, Ish-Shtëpia Oficerave, Lezhë, Tel 01522049

GENPLAN

DREJTORIA E ASHK :	LEZHE	NUMRI UNIK (INDEKS):	09_9047804		
QARKU:	LEZHE	NR. I APLIKIMIT:	29226		
BASHKIA:	MIRDITE	NR. PASURISË:	341/120		
ZONA KADASTRALE:	3563	SIPËRFAQE E TRUALLIT FUNKSIONAL =	300		
ADRESA E PASURISË:	TARAZH	PR. SHTET =	PR. E TË TRETËVE =	PR. TË VET =	
INDEKSI I HARTËS:	K-34-77-(206-D)	SIPËRFAQE E BAZËS SË NDËRTIMIT =	144.9		
SHKALLA:	1:500	POSEDUESI:	FRAN	GJOK	MHILLI
DATA:	04/06/2026		emër	atesia	mbiemër

x= 493094.51
y= 4623485.75

KRGJSH

x= 493184.51
y= 4623485.75

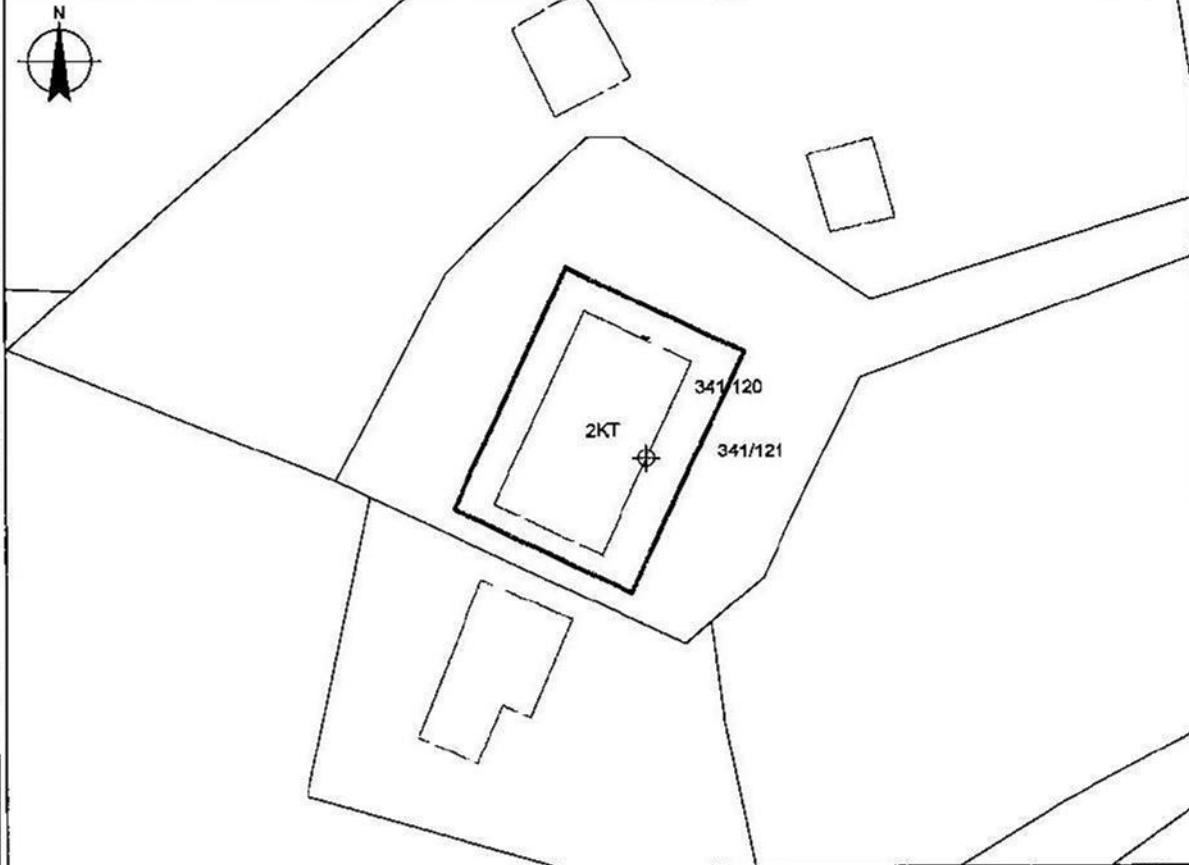

x= 493094.51
y= 4623419.91

Legjenda

x= 493184.51
y= 4623419.91

KUFITARËT:

VERI Nr.Pas 341/121
JUG Nr.Pas 341/121
LINDJE Nr.Pas 341/121
PERENDIM Nr.Pas 341/121

- Hyrje ne Ndertese
- Ndertese
- Parcela
- KUFI PARCELE

SEKTORI I ZBATIMIT TE PROCEDURAVE TE VKM 827/2020:

SPECIALIST Ark.Nik LEKA
PËRGJEGJËS Giseld TUSHAJ

DREJTOR / PËRFAQËSUES I SUBJEKTIT: ALTIN

GJERGJI

emër

mbiemër

nënshkrim

Altin

Digitally signed by Altin

Gjergji

Date: 2026.06.25

Vulosur elektronikisht nga Drejtoria
Vendore Lezhë

Date: 2026/06/25 15:43:54 +02'00'
14zuLEZHE2026062515434726014



Shënim : Ky dokument është gjeneruar dhe vulosur me anë të një procedure automatike nga një sistem elektronik (Drejtoria Vendore Lezhë)

GENPLAN

DREJTORIA E ALUIZNI-T : LEZHE
QARKU: LEZHE
BA SHKIA: MIRDITA
ZONA KADASTRALE: 2769
ADRESA E PASURISË: NDERFUSHAZ
INDEKSI I HARTËS: K-34-76(172-B)
SHKALLA: 1:500
DATA: 03/06/2026

NUMRI UNIK (INDEKS): 09_9048190
NR. I APLIKIMIT: 1892
NR. PA SURISË: 144/200
SIPËRFAQE E PARCELËS NDËRTIMORE = 135.61
PR. SHTET = PR. E TË TRETËVE = PR. TË VET =
SIPËRFAQE E BAZËS SË NDËRTIMIT = 58.3
POSEDUESI: NDUE PJETER TUSHA
emër atesia mbiemër

x= 489198.61
y= 4627411.7

KRGJ SH

x= 489288.61
y= 4627411.7

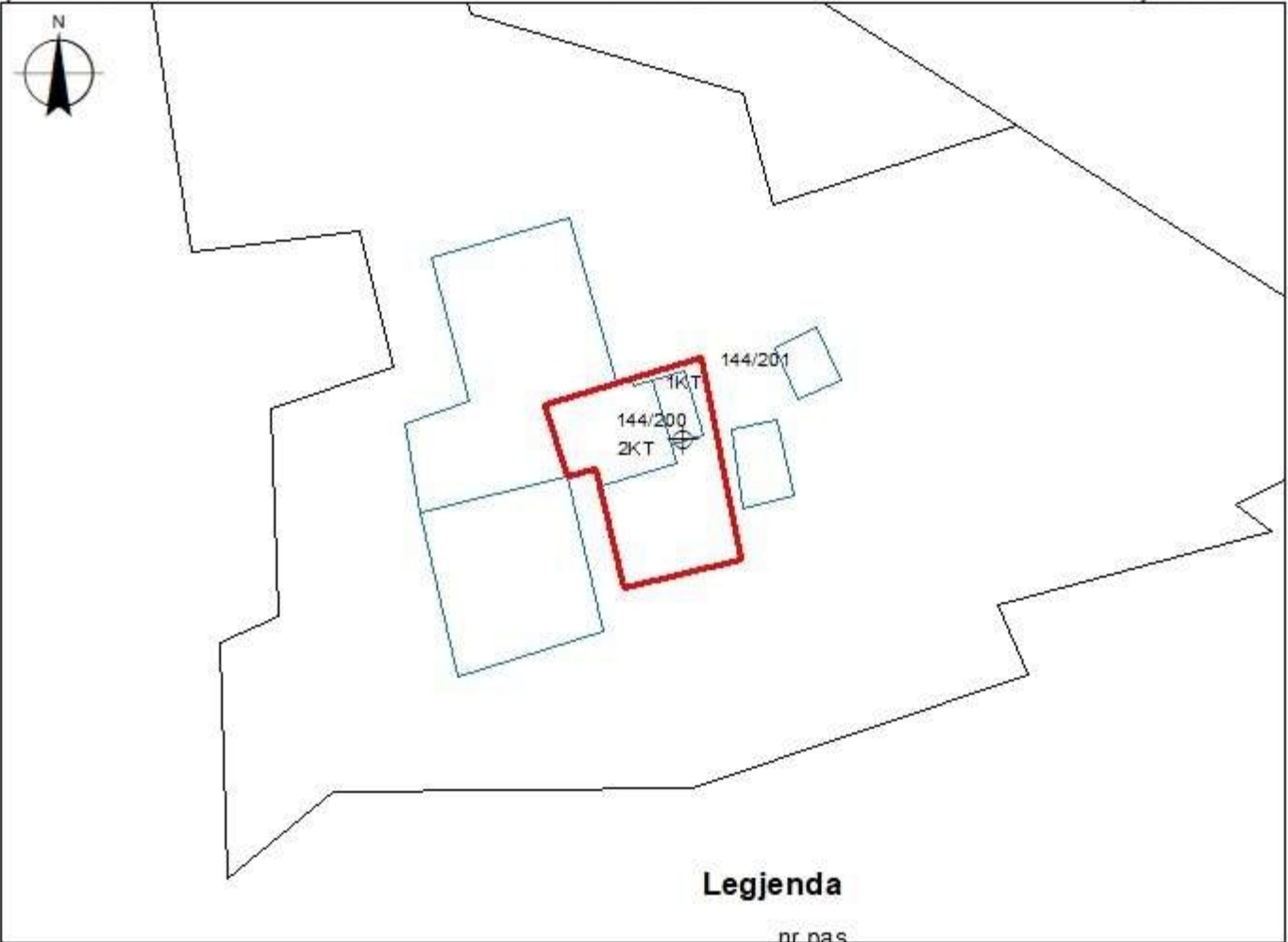

Legjenda

nr pas

nr kati



HYRJE



NDERTESE



PARCELE



KUPI PARCELE

x= 489198.61
y= 4627345.87

x= 489288.61
y= 4627345.87

KUFITARËT:

VERI Nr.Pas 144/201
JUG Nr.Pas 144/201
LINDJE Nr.Pas 144/201
PERENDIM Nr.Pas 144/201

SEKTORI I LEGALIZIMEVE DHE PROCESIVE KALIMTARE

SPECIALIST Ing.OLTA FLORINI

PËRGJEGJËS GISELD TUSHAJ

Olta Florini

Digitally signed by Olta Florini
Date: 2026.06.03
15:28:49 +02'00'

Altin Gjergji

Digitally signed by Altin Gjergji
Date: 2026.06.25
15:17:40 +02'00'

DREJTORIA E ALUIZNI-T



Vulosur elektronikisht nga Drejtoria
Vendore Lezhë
Date: 2026/06/25 15:17:40 +02:00
14FULEZHE2026002515485936014

emër

GJERGJI

mbiemër

nënshkrimi